Lang.

Nouveau Testament en langue Cree
(Indien de la famille Algonquine)
P.

BS
345
C7
1861
SOA

[Transliteration.]

[By Pilling.]

Bible. Cree. Mason. 1861.

Kanachi

kichi masinaikan

kayasi testement,

mina

oski testement,

ketipeyichikeminow mina kipimachiyiweminow

Chisas Knist.

Emiskochiitasinahat neiyawewinik issi,

William Mason,

ayamiewikimaw.

London:

Printed for the British and Foreign Bible Society.

1861.

[Transliteration.]

[By Pilling.]

Kanaoh

Kioh maainaikan

kayaat teatement,

mina

oakt teatement,

ketipeyiohkikenimow mina kipimaohiyiwenimow

Chinese Mnint.

Emiskoohiitaeinahat neiyawawinik iast,

William Mason,

ayamiewikimaw.

London:

Printed for the British and Foreign Bible Society.

1881.

[Translation.]

[By Pilling.]

Holy

the great book,

old testament,

and

new testament,

our lord and saviour of

Jesus Christ.

Translated these same are,

William Mason,

minister.

London:

Printed for the British and Foreign Bible Society.

1861.

[Translation.]

[By Pilling.]

Holy

the great book,

old testament,

and

new testament,

our lord and saviour of

Jesus Christ.

Translated these same are,

William Mason,

minister.

London:

Printed for the British and Foreign Bible Society.

1851.

N° 14

ᑲᓇᑕ

Léon Clugnet

ᑭᓱᑕ ᒪᕆᔨᓐᐃᑲᔪᖅ,

ᑲᔪᓯ ᑎᒍᑌᒋᔭᐠ,

ᕆᓇ

ᐅᒍᑭ ᑎᒍᑌᒋᔭᐠ,

ᑭᑎᐁᓕᕐᓂᖅᓯᓇᓐᖏᑦ ᕆᓇ ᑭᐱᒻᒥᓕᐅᔨᓯᓇᓐᖏᑦ

ᑭᓴᒍ ᑲᕙᑦᑎᐠ.

BUREAU OF
AMERICAN ETHNOLOGY
LIBRARY.
10127

ᐁᒋᒍᓂᕆᐃᑕᕆᓇᐃᑦ ᖃᐃᓕᐅᑎᓂᓚᐠ ᐃᓕᓴᕐᓂᖅ,

ᐃᓚᔭᓕᒃ ᒣᒪᓐ,

William Mason

ᐊᓕᒋᐅᐃᓚᑭᓐ.

LONDON:

PRINTED FOR THE BRITISH AND FOREIGN BIBLE SOCIETY.

1861.

PM989
B38
1861

BUREAU OF
AMERICAN ETHNOLOGY
LIBRARY

W. M. WATTS, CROWN COURT, TEMPLE BAR.

	ᒪᑎᓇᒪᒃᓇ
ᖃᓂᓴᖅ	50
ᐁᖏᓪᓗᖅ	40
ᕿᐃᐱᑎᒃᑯᖅ	27
ᓇᖅᑕᕐᖅ	36
ᔪᑕᕗᑐᓂᒥ	34
ᐊᓐᓴᐅᑦ	24
ᐅᓇᓂᐁᑦᑐᑦ	21
ᕿᐅᑦ	4
ᓂᓪᑕᑦ ᓴᖅᓴᐁᖅ	31
ᐅᓴᖅᑎᑯ ᓴᖅᓴᐁᖅ	24
ᓂᓪᑕᑦ ᑭᐳᑭᐅᒪᐃᑦᑐᑦ	22
ᐅᓴᖅᑎᑯ ᑭᐳᑭᐅᒪᐃᑦᑐᑦ	25
ᓂᓪᑕᑦ ᑯᕐᓴᐅᑭᕕᖅ	29
ᐅᓴᖅᑎᑯ ᑯᕐᓴᐅᑭᕕᖅ	36
ᐁᓪᓕᐊ	10
ᓂᐳᐃᒪᓕᒃ	13
ᐁᓪᑕᕐᓂ	10
ᔪᑦ	42
ᓇᑲᒧᓇ	150
ᐊᑭᒧᓪᑕᑐᐃᓪᓇ	31

	ᒪᑎᓇᒪᒃᓇ
ᐃᓕᑭᕿᐃᓂᐊᓪᓚᑎᓪ	12
ᐅᓇᑲᒧᑦ ᓄᕿᐅᒪᓕᑦ	8
ᐊᖏᓕᒃ	66
ᖃᕿᐃᒪᓕᒃ	52
ᐅᒪᓕᑐᐃᓪᓇ	5
ᐃᓄᑭᑭᐅᖅ	48
ᑲᓂᐁᖅ	12
ᐅᓄᓕᒃ	14
ᔨᐃᕿ	3
ᐁᒪᓪᑐ	9
ᐅᐁᑕᓕᒃ	1
ᔨᓇ	4
ᒪᓕᑲ	7
ᓄᐊᑦ	3
ᑭᐸᑲᓵᑦ	3
ᓄᐁᓇᓕᐊ	3
ᐊᓕᖏᑲᓕᒃ	2
ᓄᑲᕿᐊᓕᒃ	14
ᒪᕿᐊᑲᑎ	4

ᓂᒃᑕᐸ

ᐅᒪᓗᓇᖏᐊᒃᑲᓐ ᒍᓗᑦᓂ, ᖁᓂᓗᑦ ᑲᐃᓗᓇᖏᓐᓄᑦᑐᑦ.

ᒪᓂᓇᒪᓐ ᓂᒃᑕᐸ.

1 ᒪᒋᐅᓐ ᓂᒃᑕᐸ ᐸᕐᒪᓂᑐᐤ ᑭᓇᐅᖏᑦ ᑭᓇ ᐊᒃᑭᓐ.

2 ᐊᓂᒪ ᐊᒃᑭ ᓇᒪᐃᓵᓴ ᑭᖏ ᑭᒃᑭᓇᐊᓗᓇᓇᓐᓄᑦ ᑭᓇ ᖏᖏᐱᓄᓵᓐ, ᑭᓇ ᐊᓗᓂᑎᐱᓐᓄᑦ ᖏᖏᐊᓴᓐᓄᑦ ᑭᓐᓄᓴᐃᓵᓐᓂ. ᐸᓪᒪᓂᑐ ᒪᓗ ᐅᑕᐱᓐᓖᓐᓇ ᖏᖏ ᐊᓗᓄᓴᐃᓵᓐᓂ ᐊᓗᓂᐸᓐᑎᐱᓐ.

3 ¶ ᐸᓪᒪᓂᑐ ᒪᓗ ᖏᖏᐃᑌᓐ, ᒪᖏᓐ ᓄᑕᐊᓴᓐᓄᑦ, ᐅᑯᓗ ᒪᓗ ᖏᖏᐊᓗᓴᓐᓄᑦ.

4 ᐸᓪᒪᓂᑐ ᒪᓗ ᖏᖏᐊᓗᓐᑕᑦ ᐊᓗᓴᓐᓄᑦ, ᐊᓂᒪ ᐅ ᖏᖏᑕᓇᐊᓗᓐᓂ: ᐅᑯᓗ ᐸᓪᒪᓂᑐ ᖏᖏᓄᓵᐃᓐᓇᑦ ᐊᓗᓴᓐᓄᑦ ᐊᓗᓂᑎᐱᓐᓴᓐᓄᑦ ᐅᖏᓐ.

5 ᐸᓪᒪᓂᑐ ᒪᓗ ᐅᖏᐊᓗᓴᓐᓄᑦ ᒋᓂᓵᓐᖏᖏᑦ ᖏᖏᓄᓵᓐᓂᓄᑦ, ᐅᑯᓗ ᐅᖏᐊᓗᓂᑎᐱᓐᓄᑦ ᑎᐱᓐᓵᓐᖏᖏᑦ ᖏᖏᓄᓵᓐᓂᓄᑦ. ᐅᐅᑯ ᐅᖏᐅᓵᑯᓗᓐᓄᑦ ᑭᓇ ᐅᖏᐸᓪᒪᓴᓐᓄᑦ ᓂᒃᑕᐸ ᐅᖏᖏᐸᓂᓵᓐᓄᑦ.

6 ¶ ᑭᓇ ᐸᓪᒪᓂᑐ ᖏᖏᐃᑌᓐ ᒪᖏᓐ ᓄᑕ ᐃᖏᑕᓵᓐᓂ ᐊᓂᒪ ᒧᓪᒋᓂᓄᑦ ᑕᒃᑕᐃᓐᒼ ᓂᐱᓵᓐ, ᑭᓇ ᒋᓴᑦ ᖏᖏ ᐅᖏᐊᓄᓵᓐᓂᑐᓂᓴᓐᓄᑦ ᓂᒃᑕᐸ ᐅᖏᖏᐸᓂᓵᓐᓄᑦ.

7 ᐅᑯᓗ ᐸᓪᒪᓂᑐ ᖏᖏᐅᖏᖏᓐᓄᑦ ᐊᓂᒪ ᒧᓪᒋᓂᓄᑦ, ᐹᓄᓵᐃᓐᓂᓵᓄᑦᑕᑦ ᐊᓂᐃ ᓂᐱᓵᓐ ᓯᓴ ᒧᓪᒋᓂᓄᑦ ᑲ ᐊᓗᓄᓴᐸ; ᐅᖏᐅᓵᑯᓗᓐᓄᑦ ᐊᓂᒪ ᓂᐱᓵᓐ ᓯᓴ ᓂᐱᓵᓐ ᐅᖏᐊᓄᓵᓐᓂᑐᓂᓴᓐᓄᑦ. ᐅᑯᓗ ᐅᖏᐊᓗᓂᑎᐱᓐᓴᓐᓄᑦ ᑭᓇ ᐅᖏᐸᓪᒪᓴᓐᓄᑦ ᓂᒃᑕᐸ ᐅᖏᖏᐸᓂᓵᓐᓄᑦ.

8 ᑭᓇ ᐸᓪᒪᓂᑐ ᒋᓂᓴ ᐸᕐᒪᓂᑐᓂᓵᓐᓂᓄᑦ ᐊᓂᒪ ᒧᓪᒋᓂᓴ. ᐅᑯᓗ ᐅᖏᐅᓵᑯᓗᓐᓄᑦ ᑭᓇ ᐅᖏᐸᓪᒪᓴᓐᓄᑦ ᓄᓪᓵᓐ ᐅᑭᖏᐸᓂᓵᓐᓄᑦ.

9 ¶ ᑭᓇ ᐸᓪᒪᓂᑐ ᒋᖏᐃᑌᓐ, ᒪᖏᓐ ᓂᐱᓴ ᓂᐱᓂ ᒋᓂᓇᓵᓐ ᓄ ᐊᓗᓄᐅ ᐯᓴᓵᓐᓄ ᓄᑕ ᒪᐊᓐᓂᑦ ᒪᐊᓐᓵᓐᓂᑦᑎᐊᓐᓇ, ᑭᓇ ᒋᓴᑦ ᐊᓂᒪ ᐸᖏᓐᓄᑦ ᐸᖏᐃᑌᓐᓄᑦ; ᐅᑯᓗ ᐸᓪᒪᓂᑐ ᐸᕐᒪᓂᑐᓂᓵᓐᓂᓄᑦ ᐊᓂᒪ ᐅᒥᐊᓐᓂᑦ.

10 ᑭᓇ ᐸᓪᒪᓂᑐ ᐊᒃᑭᓐ ᐸᕐᒪᓂᑐᓂᓵᓐᓂᓄᑦ ᐊᓂᒪ ᐸᕐᓴᓐᓄᑦ; ᑭᓇ ᐅᖏᒪᐊᓐᓂᓵᓐᓂᓄᑦ ᐊᓂᒪ ᓂᐱᓵᓐ ᐸᕐᓄᑦᑐᓄᑦ ᐊᓂᒪ ᐊᓂᐱᓵᓐ ᐸᕐᓄᑦᑐᓄᑦ ᐸᕐᒪᓂᑐᓂᓵᓐᓂᓄᑦ; ᐅᑯᓗ ᐸᓪᒪᓂᑐ ᐸᕐᒪᓂᑐᓂᓴᓐᓄᑦ ᐊᓂᒪ ᐅᒥᐊᓐᓂᑦ.

11 ᑭᓇ ᐸᓪᒪᓂᑐ ᐸᕐᒪᓄᑦ, ᒪᖏᓐ ᐊᒃᑭᓐ ᓄᑕᓂᖏᑕᓇᐅᓵᓐᓂ ᒪᓐᓂᓗᓐᓄᑦ, ᑭᓇ ᐃᓴᑭᐸᓂ ᓄᑕᐃᓵᓐᓂᑦᑎᐊᓐᓇᒃᓄᑦ, ᑭᓇ ᒥᓂᓗᐊᓐᓂᑦ ᖁᒥᓂᓗᐃᓵᓐᓂᑦ ᓂᐊᓐᓵᐅᓐ ᖁᓂᓴᓐᓄᑦ ᐅᑯᓗ ᐸᓪᒪᓂᑐ ᐸᕐᒪᓂᑐᓂᓵᓐᓂᓄᑦ.

12 ᐅᑯᓗ ᐊᓂᒪ ᐊᒃᑭᓐ ᐸᕐᓂᖏᑕᓇᐅᓵᓐᓂᑐᓂ ᒪᓐᓂᓗᓐᓄᑦ, ᑭᓇ ᐃᓴᑭᐸᓂ ᓄᓂᖏᑕᓇᐅᓵᓐᓂᓄᑦᑐᓄᑦ ᓄ ᐊᓗᓄᐃᓵᓐᓂᑦᑎᐊᓐᓇᒃᓄᑦ ᓄᓂᖏᑕᓇᐅᓵᓐᓂᓄᑦᑐᓄᑦ ᐊᓂᒪ ᓄ ᐃᓐᓂᑦᑐᓄᑦ ᐅᑯᓗ ᐸᓪᒪᓂᑐ ᐸᕐᒪᓂᑐᓂᓵᓐᓂᓄᑦ ᐊᓂᒪ ᐅᒥᐊᓐᓂᑦ.

13 ᐅᐅᑯ ᐅᖏᐅᓵᑯᓗᓐᓄᑦ ᑭᓇ ᐅᖏᖏᐸᓂᓵᓐᓂᓄᑦ ᓂᒃᑕᐸ ᐅᖏ ᐸᕐᒪᓂᑐ.

14 ¶ ᑭᓇ ᐸᓪᒪᓂᑐ ᐸᖏᐃᑌᓐ, ᒪᖏᓐ ᓄᑕ ᐊᓵᐊᓗᓐᓄᑦ ᐊᓂᒪ ᐊᓵᓴᓗᓐᓄᑦ ᐊᓂᒪ ᒧᓪᒋᓂᓄᑦ ᑲ ᐊᓵᓴᓗᓐᓄᑦ ᐊᓂᒪ ᒧᓪᒋᓂᓄᑦ ᐊᓂᒪ

ᒥᓇ ᑭᖅᑯ ᐃᓕᓐᑲᐃᓐᓄ ᑲᑎᕕᐸᓪᓗᐊᓚᑦ ᑭᓄᖅᐊᑎᑭᒃᑯᓪ, ᒥᓇ ᐱᓂᓴᖅ, ᒥᓇ ᐊᐃᑎᑲᓇ, ᒥᓇ ᑲᓇᑕᖅᑭᓪ; ᒥᓇ ᑲᐃᓪᑕᖅ ᑭᓐᓄ; ᒥᓇ ᑲᐃᓪᑕᖅ ᓴᓪᓕᐊᓂᓕᕆᓂᖅ ᑲᑎᕕᐸᓪᓗᐊᓚᑦ.

27 ᐅᓄᓯ ᑲᓴᒪᓂ ᑭᓪᐅᓯᓪᐅᑉ ᐊᓕᓯᓂᓂᐊᑦ ᐃᓕᓐ ᑎᐱᓕᐅᑉ ᐅᑎᓯᓇᓯᐊᓂᓂᙵ, ᑲᓴᒪᓂ ᐅᑎᓯᓇᓯᓯᐊᓂᓂᙵ ᑭᓪᐅᓯᓪᐅᑉ ᐅᑎᓯᓇᓯᓯᐊᓂᓂᙵ ᑭᓪᐅᓯᓪᐅᑉ; ᓇᐯᐊᑦᓴᐊ ᒥᓇ ᓄᓴᐊᑦᓴᐊ ᑭᐱᓕ ᐅᓯᓪᐅᑉ.

28 ᐅᓄᓯ ᑲᓴᒪᓂ ᑭᓪᓴᐅᓐᓪᓗᑉ, ᒥᓇ ᑲᓴᒪᓂ ᐅᑎᓯ ᑭᓪᐃᑌᓪ, ᐃᓐᓕᒥᓂᓪᓕᐃᓂᑭᓪᐃᑌᓪᓗᑦ ᐃᓐᓴ, ᒥᓇ ᐃᓐᓕᒥᓗᑎᑦ, ᒥᓇ ᐱᓇᓐᓕᐊᓐᓂᖅ; ᒥᓇ ᐅᓄᓯ ᐅᓐᓕᒥᓗᑎᑦ ᑭᓪᐅᓯᓪᐅᑉ ᑭᓪᐅᓯᓪᐅᑉ ᑭᓪᐅᓯᓪᐅᑉ

ᑎᓇᒪᐁᓂ᐀ ᒪᓇ ᐯᓗᑊ ᐅᕐᐱᕆᑫᑲᓂᓪᓕᐊᑦ, ᐁᑯᓂ ᑭᐳᑦ
>ᐃᓂᑲᓇᑉ ᐃᑕ ᑲᑭᐳᐅᑦ ᐅᑎᓇᕽ ;

22 ᐊᓂᐃ ᒪᓇ ᐅᕐᐱᕆᑫᓇ, ᑲᑎᐁᓕᑦᑭᕐᓂ᐀ ᑭᐯᒪᓂᑐᑦ ᓴᐁᕽ ᑲᑭᐳᐅᑦ ᐅᑎᓇᕽ, ᑭᐅᑦᓯᐁᓂ᐀ ᐃᕐᓂᐊᒪᓇᑦ, ᐁᑯᓂ ᐁᑭᐳᐅᑦ ᐅᑎᓇᕽ ᐃᐁᐊᑦ.

23 ᐁᑯᓂ ᐅᑎᓂ ᑭᐳᐃᑌ.᐀ ᐊᑦᑕ, ᐁᐅᑯᓂ ᐃᓴ ᐊᐊᑦ᐀ ᐅᑲ᐀ ᐃ.ᓄᓂ ᐅᕐᑲᓵᒪᑦ, ᑭᓇ ᐃ.ᓄᓂ ᐃ.ᑲᓂᒪᑦ : ᐃᕐᑫ.᐀ ᒪᓇ ᑲᑕ ᐃᓂᓂᑯᓂ, ᑎᑫᒪ ᐃ.ᑲᓴᓇᕽ ᐁᑭᐳᐅᑦ ᐅᑎᓇᑲᓂᓂᑦ.

24 ᐁᐅᑯᓂ ᐅᕐᑭ ᐊᓄᓂᓪᓂ᐀ ᑫᓇᑲᑉ ᐅᑉᐃᓴᑲ ᑭᓇ ᐅᑲᐃ.ᓴ, ᐯᑦ ᐃ.ᐁᑭᐳᐅᑦ ᐅᑎᓇᕽ ᐃᓴᑲᓂᓂᑦ ᐊᐊᑦ᐀ ᐅᑲ᐀ ᐃ.ᑲᓂᐊᑦ᐀ ᐃᓴᑲ ᐃᐁᐊᑦ : ᐃᕐᑫ.᐀ ᒪᓇ ᑲᑕ ᐃᓂᓂᑯᓂ, ᑭᓇ ᐃᓴᑲᓂᓂᑦ ᐃᓴᑲ ᐃᐁᐊᑦ᐀ ᐅᑎᓇᕽ ᐃᐁᐊᑦ.

25 ᐯᓐᔪᓴᑲᑌᐊ.ᑊ ᒪᓇ, ᐃᐁᐳ ᑭᓇ ᐃᕐᑫ.᐀, ᓇᒪᐃ.ᓴ ᒪᓇ ᐯᓐᓂᐁᐃ.ᓂᐊᐊ.ᑊ.

ᒪᑎᓇᒪᓇᑲᑦ ᓂᕐᔅ.

1 ᐳᓂᐱᑊ ᒪᓇ ᐊᓪᓕᐊ.ᑊ ᐅᑎᓂ ᐯᐦᑲᓴᓂᓪ᐀ ᐃᕐᐱᐦ ᐊᐃ.ᓴ ᐱᓪᓕᐊᑦ᐀ ᐱᐯᐦᑲᓂᓪᓕᐊᑦ. ᐅᑎᓂ ᐯᐦᑲᓴᓂᓪᓕᐊᑦ᐀ ᐃᕐᑫ.ᐊᐃ., ᑕᐯ᐀ ᑭ ᐸᓴᒪᓂᑐ ᐯᐢ ᐃᑌ.᐀, ᓇᒪᐃ.ᓴ ᐸᑲᒥᓇᐃ.ᐊ.᐀ ᐱ ᐃᑕᐢᓀ.ᓂᑎᓂᓪᓂᑦ, ᒥᓇᑦ ᓂᐢᓀᐃ.ᐸᒥᓂᓪᓂᑦ ᐱᓂᓪᓂᑦ ᐱᐊᑦᓴ ?

2 ᐅᒥᓂ ᒪᓇ ᐃᕐᑫ.᐀, ᐯᐢᐃᑌᐢ᐀ ᐳᓂᐱᑊ, ᓂ ᱱ ᐯᐢᒥᑦᓇᓂᑦ ᐃᓴ ᐅᐃᓂ ᒥᓂᓂᑎᐃ.ᓂᐢ ᐊᓂᐯ ᒥᓇᑦᑎᓂᑊ ᓂᐢᓀᐃᐃ.ᐸᒥᓂᓪᓂᑦ ᱱ ᐊᑊᑎᑦ ;

3 ᒪᓇ ᐅᐃᓂ ᒥᓂᓂᐃ.ᓂ ᒥᓇᑦᑎᓇᑦ ᑕᐯᐃᑌ.᐀ ᓂᐢᓀᐃ.᐀ ᐸᒥᓂᓪᓂᑦ ᱲᑲᑊ, ᑭᓴᓂᑐ ᐯᐢᐅᑌ.᐀, ᓇᒪᐃ.ᓴ ᐸᑲᒥᓇᓀᐃ.᐀, ᒥᓇᑦ ᓇᒪᐃ.ᓴ ᐸᑲᓄᓀᐃ.ᐊᐃ.᐀ ᱱ ᐊᑊᑎᑦ ;

4 ᐳᓂᐱᑊ ᐯᐢᐃᑌᐢ᐀ ᐃᕐᑫ.ᐊᐃ., ᓇᒪᐃ.ᓴ ᑕᐯ᐀ ᐸᑲᓂᐱᓀᐃ.᐀ :

5 ᐸᑫᒪ ᑭᓴᓂᑐ ᐸᑫᓂᐢᑕᑦ ᐊᓂᒪ ᐅᑉᐸᑲᓂᑊ ᑫᒥᑎᐅ.ᑫ., ᐅᐃᑦᐱᐃ ᐸᐢᓀᑉᐸᐃᐃ.ᐊᐃ.᐀ ᑫᐢᐢᐯᐢᑌᓂᑲᑌᑭ ; ᐅᐃᓂ ᒪᓂᑐᑦ ᐸᑎᓂ ᐊᑦᓴᐊᑊ, ᐅᑎᑫᓂᓂᓂᒥᑦ᐀ ᱱ ᒥᐊ.ᓂᑊ, ᑎᓇ ᐃᒪᓂᓂᑦ.

6 ᐃᕐᐱᐦ ᒪᓇ ᐃᕐᑫ.᐀ ᐃ.ᓴᐢᓕᑊ ᐊᓂᐃ ᒥᐢᑌᑲ᐀ ᐯ ᒥᓀ ᒥᑎᑎᐃ.ᓂᑊ, ᑎᓇ ᐯ ᒥᓀ ᓇᐃᓂᑊ, ᑎᓇ ᒥᐢᑌᑊ ᐃᓂᓂᑊ, ᐯᐢᐅᑎᓇᓀᑊᑎᑦ᐀ ᑭᑊ ᑎᐢᓂᐃ.ᐊᐃ.᐀, ᐯ ᐯᑦ ᒥᑎᑊ. ᒪᓇ ᐅᐃᓂ ᐊᓂᐃ.ᓴ ᐃᓂᓂᑊ, ᐃ.ᐢᐢᑐ ᐯᑦᐯ.

7 ᐯᐃᓂ ᐅᕐᐱᑊᓇᐃ.ᐊᐃ. ᐯᑦ ᐸᐢᐯᐢᑌᓂᑲᑌᓂᐃ.᐀, ᐯ ᐯᐢᐯᑫᓂᐢᑕᐢᑲᑊ.ᓂᐢ ᐅᒪᓴᐢᑲᑌᑦ ; ᐅᐃᓂ ᐯᑦ ᒪᐊ.ᐢᑲᑌᑦ ᐃᓂᓂᑊ, ᐅᐃᓂ ᐯᑦ ᒥᑎᑊ. ᒪᓇ ᐅᐃᓂ ᐃᓂᓂᑊ, ᐃᓂᐢᑐ ᐯᑦᐯ.

8 ᐯᐢᐯᑕᒣ.ᐊᐃ. ᒪᓇ ᐅᐯᐃᓇᑊᐃ.ᓂᓪᓂᐢ ᑲᑎᐁᓕᑦᑭᕐᓂ᐀ ᐯᑦᐯᑫᓂᐢᑕᐢᑲᑊ.ᓂᐢ ᐅᒪᓴᐢᑲᑌᑦ ᐯᐢᐃᑌᐢ᐀ ᐅᑎᓇᕽ ᐃᐁᐊᑦ᐀ ᐃᓂᓂᑊ, ᐅᐃᓂ ᐯᑦ ᒥᑎᑊ. ᒪᓇ ᐅᐃᓂ ᐃᓂᓂᑊ, ᐃᓂᐢᑐ ᐯᑦᐯ.

9 ᐅᐃᓂ ᑲᑎᐁᓕᑦᑭᕐᓂ᐀ ᐯᑦᐯᑫᓂᐢᑕᐢᑲᑊ.ᓂᐢ ᐅᒪᓴᐢᑲᑌᑦ ᐃᓂᓂᑊ, ᐅᐃᓂ ᐯᑦ ᒥᑎᑊ. ᒪᓇ ᐅᐃᓂ ᐃᓂᓂᑊ, ᐃᓂᐢᑐ ᐯᑦᐯ.

10 ᐅᐃᓂ ᐅᕐᐱᑊᓇᐃ.ᐊᐃ. ᐯᑦᐯᑫᓂᐢᑕᐢᑲᑊ.ᓂᐢ ᐅᒪᓴᐢᑲᑌᑦ ᐃᓂᓂᑊ, ᐅᐃᓂ ᐯᑦ ᒥᑎᑊ. ᒪᓇ ᐅᐃᓂ ᐃᓂᓂᑊ, ᐃᓂᐢᑐ ᐯᑦᐯ.

11 ᐅᐱᓂ ᐯᐢᐃᑌᐢ᐀, ᐊᐅᑦᓴ ᱱ ᐯᐢᐃᑌᐢᑕᒪᓂᑦ ᐅ ᒧᓂᓴᑲᑌᑦ ? ᐯᐯᐢᐱᓂ ᑭ ᒥᓂᓂᑊ, ᱱᐯᐢᐃᑌᐢᑕᒪᓂᑦ ᐯᑦ ᐅᱱ ᒥᐱᑦ ?

12 ᐅᐃᓂ ᒪᓇ ᓴᐁᐢ ᐯᐢᐃᑌᐢ᐀, ᐃᕐᑫ.᐀ ᱲ ᐯᐢᓀᑉᐸᑦ ᐯᑦ ᐃ.ᑫᐃ.ᐢ ᓂᐯᐢᐢᑕᓂᑊ, ᒥᓂᓂᑊᓇᐃ.᐀ ᐅᐢᐯᐢ, ᐅᐃᓂ ᓂᐯᐢᐱᑦ.

13 ᱱᑎᐁᓕᑦᑭᕐᓂ᐀ ᑲᑎᐁᓕᑦᑭᕐᓂ᐀ ᒪᓇ ᐯᐢᐃᑌᐢ᐀ ᐃᕐᑫ.ᐊᐃ., ᑫᱱ: ᐅᒪ ᱱᐯᐢ ᑐᑕᒪᓂᑦ ? ᐅᐃᓂ ᐃᕐᑫ.᐀ ᐯᐢᐃᑌᐢ᐀, ᐳᓇᕽ ᐃᓂᐢᑐ ᐯᐢᐃᑌᐢ᐀, ᒥᓂᓂᑊᓇᐃ.᐀ ᐃᐁᐊᑦ᐀ ᐅᑎᓇᕽ ᐃᐁᐊᑦ᐀ ᐅᑲ᐀ ᐃᓂᓂᑊ, ᐅᐃᓂ ᐯᑦᐯ.

14 ᐅᐃᓂ ᱱᑎᐁᓕᑦᑭᕐᓂ᐀ ᑲᑎᐁᓕᑦᑭᕐᓂ᐀ ᐯᐢᐃᑌᐢ᐀ ᐳᓇᕽ ᐃᓂᐢᑐ ᐯᐢᐃᑌᐢ᐀, ᐅᐃᓂ ᐯᑦᐯ.

15 ᐅᐃᓂ ᐅᕐᐱᑊᓇᐃ.ᐊᐃ. ᐅᐃᓂ ᐯᐢᐃᑌᐢ᐀ ᐃᕐᑫ.᐀, ᐅᐃᓂ ᐯᑦᐯ.

16 ᐊᓂᐃ ᐃᕐᑫ.᐀ ᐅᑎᓇᕽ ᐃᐁᐊᑦ᐀ ᐃᓂᓂᑊ, ᐅᐃᓂ ᐯᑦᐯ.

17 ᐅᐃᓂ ᐃᕐᑫ.᐀, ᐅᐃᓂ ᐯᑦᐯ.

18 ᐃᕐᑫ.᐀ ᐃᓂᓂᑊ, ᐅᐃᓂ ᐯᑦᐯ.

19 ᐃᕐᑫ.᐀ ᐃᓂᓂᑊ, ᐅᐃᓂ ᐯᑦᐯ.

20 ᐅᐃᓂ ᐃᕐᑫ.᐀ ᐃᓂᓂᑊ, ᐅᐃᓂ ᐯᑦᐯ.

21 ᐅᐃᓂ ᐃᕐᑫ.᐀ ᐃᓂᓂᑊ, ᐅᐃᓂ ᐯᑦᐯ.

22 ¶ ᐅᐃᓂ ᐃᕐᑫ.᐀ ᐃᓂᓂᑊ, ᐅᐃᓂ ᐯᑦᐯ.

ᒪᑎᓇᒪᒃᑯ ᓄᐅ.

1 ᐋᒃᑯ ᒪᒃ ᑭᐳᑭᓐᓇᖅᑐᐣ ᐃ·ᐊ· ᐃᑦ; ᑭᖅ-ᐊᖏᔪ·ᓄ ᒪᒃ, ᒥᓇ ᑭᓂᓕᐃ·ᑭᔪᓄ ᑭᑦᓂᓕᓐᓂᖅ ᐊᑎᓂ, ᓂᑭᖅᐃᑲᐊ·ᓄ ᓇᐯᐢ ᑲᑎᐱᓐᓂᑭᑫᓯ ᐅᖓᑎ. 2 ᒥᓇ ᑭᖅ ᐊᑎ ᓂᖅᐸᐃ·ᑭᔪᐃ·ᑐᐣ ᐅᑎᐋ·ᒥ-ᓕᐋ· ᐅᐱᕐᐃ. ᐅᐱᕐ ᒪᒃ ᑭᖅ ᖃᓕᐃ·ᒪᓕᑎᑫ·ᓄ, ᒪᒃ ᐃ·ᔪ ᑫᓂ ᑭᖅ ᐊᑐᖏᑦᑕᑦ ᐋᓇᖏᑎᓪ.

3 ᐅᑯᓂ ᒪᒃ ᐊᑎ ᖃ ᑭᓂᒃᓴ ᑭᖅ ᐃᑦᓂᓕᓄ, ᐋᓇ ᑫᓂ ᑭᖅᐯᑦᓄ ᐅᐱᓂᐸᐃ·ᓂᓕᓐᓂᖅ ᐅ ᓂᑭ-ᑎᓇᒪᐋ·ᑦ ᖃᑎᐱᖅᑎᑫᓂ.

4 ᒥᓇ ᐅᐱᕐ, ᐃ·ᑦᑕ ᑭᖅᐯᓂᐅᐅ·ᓄ ᐅ ᓂᑦᒪᔪᓂᓂᑦ ᐅᖃᓇᐅ·ᓂᓐᒪᖃᓇ ᐋᓂᑭ ᐅᐃ·ᓂᓇᐃ·ᓂᓐᓂᑦ, ᖃᖖᖅ ᐅᐸ-ᑭᑭᓇᐃ·ᓂᓂᓄ; 5 ᑫᓂ, ᒪᒃ ᒥᓇ ᐅᐸᑭᓇᐃ·ᓂᓂᓄ ᓇᒪᐢ ᑭᖅ ᑭᖅᓂᓐᓂᒋᒪᐅ·ᓄ. ᐅᑯᓂ ᑫᓂ ᑭᖅᐯᑦᓄ ᐅᐱᓂᐸᐃ·ᓂᓂᓄ, ᐅᑭᖅ ᐸᑭᑫ·ᓂᐸᓂᓄ'.

6 ᖃᑎᐱᓐᓂᑭᑫᐟ ᒪᒃ ᑭᖅᐃᑕᓄᑦᑫᓇ, ᒐᓄᑉ ᖃ ᑭᖖ-ᐊ·ᑦᓂᓗ? ᒐᓄᑉ ᒥᓇ ᖃ <ᖅᑫᑭ·ᐸᓂᓗ>?

7 ᑲᓄᐱ ᑭᒋᔪᑐᑦ, ᓇᒪᒃ ᑭ ᑭ ᖃ ᐅᓂᖃᐃ·ᑦᓂ? ᑲᓄᐱ ᒪᒃ ᐅᖃ ᒥᔪᐃᒪᒃ, ᒪᒃᓂᐃ·ᔭ ᐱᒋᖅᓄ ᐃᓄᖅ-ᖃ·ᑎᑦᓂᖅ. ᑲᔪ ᐃᓴ ᑭ ᖃ ᐸᑯᓴᖅᑎᒋᒃ, ᒥᓇ ᑲᔪ ᑭ ᖃ ᑎᐯᓐᒃᒪ.

8 ¶ ᐅᑯᓂ ᑫᓂ ᑭᖅᐸᒥᐅᐅᓄ ᐅᐱᓂᐸᐃ ᐅᑭᐋ·ᒪᓕ; ᐅᑯᓂ ᒪᒃ ᑭᖅ ᐃᑦᓂᐸᐃ·, ᐃᑦᐱᐸ ᑭᑎᑲᓂᓂᓄ ᐅ ᐊᖏᔪᑦ, ᑫᓂ ᑭᖅ ᐸᓯᑲᑕᐅ·ᓄ ᐅᐱᓂᐸᐃ·ᒪᓕ, ᐅᑭᖅᓂ-ᐸᐋ·ᒪᓕ.

9 ᖃᑎᐱᓐᓂᑭᑫᐟ ᒪᒃ ᑭᖅᐃᑕᓄ ᑫᓂ, ᒐᓂᐋ· ᑭᑭᐋ·ᐸ ᐅᐱᓕ? ᐅᒋᓂ ᒪᒃ ᑭᖅᐃᑕᓄᑦ, ᓇᒪᐃ·ᔭ ᓂᑭᑫ-ᓕᓐᓄᑦ; ᓄᓕ ᑭ ᓂᖃᓇᐅ·ᓕᓐᒪᓂ ᓂᑎᐸᐃ·ᐸᓂᓗ?

10 ᐅᑯᓂ ᐅᒋᓂ ᑭᖅᐃᑕᓄᑦ, ᑫᖖ: ᖃ ᑭᖅ ᔨᑕᒪᓂ? ᐅᖅᒋᑦ ᑭᑭᐋ·ᐸ ᐋᓇᖏᑎᒋᓂᐟᙵᓂᑭ ᒪᐋ·ᒧᑦᑕᐋ·ᐸᓂᓗ.

11 ᐅᖃ· ᒪᒃ ᑭᓇᓂᐳᒥᖃᐃ·ᓄ ᐊᑐᑭᓐᙵᑦ ᐅᖅᓂ, ᐊᓂᒪ ᖃ ᑭᖅ ᕿᐋ·ᑎᒪᒃᓴ ᐅᑭᖅᐅᑎᓇᙵᑦ ᐅᒋᙵᑦ ᑭᑭᐋ·ᐸ ᑭᑭᙵᑦ ᐅᖅᓂ:

12 ᐃᑦᐱᐸ ᒪᒃ ᐋᐸ ᐊᑐᖏᑦᒪᓂ, ᓇᒪᐃ·ᔭ ᑭ ᖃᓂᖅᑕᐃ·ᑭᖅᑎᒪᐋᐟᓂᓄ; ᑭ ᖃ ᐅᕕᒪᒧᐃ·ᓄ ᒥᓇ ᑭᖅᐱᒪᓂᐃ·ᓂᓄ ᐅᑕ ᐊᑐᙵᑦ.

13 ᑫᓂ ᒪᒃ ᑭᖅᐃᑕᓄ ᖃᑎᐱᓐᓂᑭᑫᐟ, ᓂᑎᕐᓂᐋ·ᓄ-ᑎᓇᖃᐃ·ᓄ ᓇᒧᐃ·ᑦ ᐃᑦᐱᐢ ᑫ ᑭᖃᑦᑭᓇᒪᐃ·ᓄ ᐊᑎᓂᐃ·ᓄ ᓇᐯᐢ ᑲᑎᐱᓐᓂᑭᑫᐟ, ᐅᑭᖅᓂᐸᐋ·ᒪᓕ ᐅᑭᖅᐅᑎᓇᙵᑦ ᐅᖅᓂ:

14 ᑲᑦᐟ, ᐊᓂᓗᑦ ᐅᒋᓕ ᖃ ᑭᓯᖃᐃ ᑭᐋ·ᓂᐃᑦᓂᐃ·ᑦᓂᓄ ᐊᑦᑭᑦᖃᑦ ᐅᖅᓂ; ᒥᓇ ᑭᖃᖃᓂᑦᑕᐃ·ᓄ; ᐅᑯᓂ ᒪᒃ ᓂᖃᐸᐃᒪᒧᑦ ᒥᓇ ᓂᖃ ᒪᑎᖃᓂᐃ·ᓄ ᐅᑕ ᐊᑦᑭᑦᓂᓗ ᐅᑯᓂ ᒥᓇ ᖃᑕᐃᑦᐸᓕᐃ·ᓄ ᑕᑐ ᐊᐃ·ᓂᑦ ᑫᒥᑦᖃᐃ·ᑫ· ᑭᑕ ᓂᐸᑐᐃ·.

15 ᖃᑎᐱᓐᓂᑭᑫᐟ ᒪᒃ ᑭᖅᐃᑕᓄ, ᐅᑯᓂ ᐅᖅᓂ ᐅᐱᓂ ᐊᑐᓇ ᐅᑐᑫ ᑫᓂᐸᐋᑫ· ᑫᓇ, ᑌᐸᐋᑦ ᕿᐋᓂᓄ· ᑫᐃᑦᐸᐃᓕᓐᓂᑭᑫᐟ ᐅᓇᓯᐃ·ᑎᑦᓂᐃ·ᓄ. ᐅᑯᓂ ᖃᑎᐱᓐᓂᑭᑫᐟ ᑭᖅᑭᑦᓇᓕᐃ·ᑎᑦᓂᐃ·ᓄ ᑫᓂ, ᒪᐢᓂᐃ·ᑦ ᐊᐃ·ᓂᑦ ᒥᑦᖃᐃ·ᑫ· ᑭᑕ ᓂᐸᐋᑐᓂ.

16 ᐅᑯᓂ ᑫᓂ ᑭᖅ ᓇᖃᐸᓂ ᐃᐸ ᐅᐊᖏᔪᓂ ᖃᑎᐱᓐᓂᑭᑫᐟ, ᑭᖅᐊᐃ·ᐸᑕᑫᐟ ᐊᑐᓂ ᓇᐟ, ᐋᐸᐋᑦᓄᑦᑫᓇ ᐃᑎᓄ.

17 ¶ ᐅᑯᓂ ᑫᓂ ᑭᖅᐳᑭᓐᓇᖅᑐᐣ ᐃ·ᐊ·; ᑫᐊ-ᖅᐅ·ᓄ ᐅᑭᖅᓂᐳᐃ·ᑭᔪᐃ' ᒪᒃ ᐃᓇᑦ; ᑭᖅᐅᑭᖅᓂ ᒪᒃ ᐅᑎᓇᓄ ᐅᑭᖅᐃᑭᔪᐃ·ᓂᐳᓂᖅ ᐊᑐᓂ ᐅᑎᓇᓄ ᐅᑭᖅ-ᓂᖃᔪᐟ ᐊᑐᐃ ᐅᔪᓂᑦ ᐃᓇᑦ.

18 ᐃᓇᑦ ᒪᒃ ᑭᖅᓂᐸᐃ·ᑭᒋᒪᐊ·ᓄ ᐊᑦᖅᐅᐟ; ᐊᑦᖅᐅᐟ ᑭᖅ ᓂᐸᐃ·ᑭᑭᓐᓇᖅᑐᐣ ᒥᓇᕐᓂᖅᓴ; ᒥᓇ ᒥᓇ-ᖃᐅᖅ ᑭᖅᓂᐳᐃ·ᑭᔪᐃ·ᓂᐳᓂᖅ ᑕᐅᓴᐅᖅᐊᑦ; ᒥᓇ ᑕᐅᓴᐅᖅ ᑭᖅᓂᐸᐃ·ᑭᔪᐃ·ᓂᐳᓂᖅ, ᖅᐅᒥᑦ.

19 ¶ ᖅᐅᒥᑦ ᒪᒃ ᑭᖅᓵᓯᖃᐃ·ᐅᑦᓂ: ᐅᒌ ᑭᖅᐃᓯᓂᐅ-ᑲᓯᓕᐃ· ᐊᓂᐅ ᐯᑦᓗ, ᓯᖅᐊ ᑭᖅᐃᓯᓂᐅᓯᓕᐃ· ᑯᓱᑲ. 20 ᐅᒌ ᒪᒃ ᑭᖅᓂᐸᐃ·ᑭᔪᐃ·ᓄ ᖃᐯᐢ; ᐃ·ᔪ ᑲ ᐅᓵᐊᑦᓂᐃᒪᓯ, ᐊᓂᐅ ᑲ ᐅᑎᑭᐊ·ᐊᐱᑦ', ᒥᓇ ᑲ ᐅᑕᐃ·ᑲᓂᓂᓄ'.

21 ᔨᐸᐋ ᒪᒃ, ᐃ·ᔪ ᑭᖅᐃᓯᓂᐅᓯᓕᐃ· ᐅᑎᐃ·ᒪᓕ: ᐃ·ᔪ ᒪᒃ ᑭᖅ ᐅᓵᐊᑦᓂᐃᒪᓕᒥᑦ ᖃᑭᖅᓴᐅ· ᑭᐳᑭᖅᓂᓄ'.

22 ᓯᐸᐃ ᒪᒃ, ᐃ·ᑦᑕ ᑭᖅᓂᐸᐃ·ᑭᑭᓐᓇᖅᑐᐣ ᔪᐯᐸᑫᓇ ᑲ ᑭᐳᑭᓂᒪᒪᐃᑫᓯ ᑕᑦᑐ ᖃᓄᐅᑦᓂᐃ· ᐅᓴᐃ·ᐱᐢᑕᑦ ᒥᓇ ᐱᐃ·ᐃᑦᓂᐃ·ᓄ; ᓂᑭᖅᐃᑲᐊ·ᓄ ᐊᑦᑭᑦᓇᓕᐃ·ᑎᑦᓂᐃ·ᓄ ᐅᑭᖅᓂᐳᐃ·ᑭᔪᐃ·ᓂᐳᓂᖅ ᐅᑭᖅᐃᑭᔪᐃ·ᓂᐳᓂᖅ ᐃᑦᐱᐢ ᐅᑭᖅᐃᑭᔪᐃ·ᓂᐳᓂᖅ

ᒥᓇ ᓂᑦᓇᓗ ᑕᖅ) ᐱᓗᓇ, ᐅᑯᓂ ᑭᖏᓂᖅᑕᐃᓕᐸᑎᐅ ᐃᓇᓐ:

7 ᒥᓇ ᓴᓂ ᑭᖏᐱᒪᑎᓂᒃ ᑲᑭᖏᓂᖅᑕᐃᓕᐸᑎᑲᓂ, ᐃᓇᓐ, ᐊᓂᔨᓇᓕᐅᒃ ᒡᖏᑦᓂ ᑎᑕᐅᓂᖅᑐᑦ ᒥᓇ ᑌᑦᓂᑯᑦ ᑕᖅ) ᐱᓗᓇ, ᐅᑯᓂ ᐅᑭᖏᓂᖅᑕᐃᓕᐸᑎᑲᓂ ᑐᑯᓂᓴ ᒥᓇ ᐅᑦᓂᓴ:

8 ᑲᖏᓕᒃ ᒪᓗ ᐅᑭᓂᑲᒪ ᓴᓂ ᓀᑲᓂ ᑭᖏᓂ ᑎᑦᓂᖅᑐᑦ ᒥᓇ ᒥᖏᑦᓂᓂ ᐅᓂᓴᓂ ᑕᖅ) ᐱᓗᓇ.: ᐅᑯᓂ ᑭᖏᓂᓂᐹᑦ.

9 ¶ ᒥᓇ ᐃᓇᓐ ᑭᖏᐱᒪᑎᓂᒃ ᓀᑲᓂ ᑎᑦᓂᖅᑐᑦ ᕿᖅ) ᐱᓗᓇ, ᐅᑯᓂ ᑭᖏᓂᖅᑕᐃᓕᐸᑎᐅ ᓀᓐᑐ:

10 ᐅᑯᓂ ᐃᓇᓐ ᑭᖏᐱᒪᑎᓂᒃ, ᑲᑭᓂᖅᑕᐃᓕᐸᑎᑲᓂ ᓀᓐᑐ ᐊᓂᔨᓇᓕᐅᒃ ᒡᖏᑦᓂ ᑎᑦᓂᖅᑐᑦ ᒥᓇ ᑎᑦᓂᖅᑕᐃᓕᐸᑎᑲᓂ ᓂᑦᓇᓇᓂᖅᑕᐃᓕᐸᑎᑲᓂ ᕿᖅ) ᐱᓗᓇ, ᐅᑯᓂ ᑭᐊᑎᓇᓂᖅᑕᐃᓕᐸᑎᑲᓂ ᑭᖏᓂᓂᐹᑦ ᒥᓇ ᐅᑦᓂᓴ.

11 ᑲᖏᓕᒃ ᒪᓗ ᑲᑭᖏᓂᒪ ᐃᓇᓐ ᓀᑲᓂ ᑭᖏᓂᖅᑕᐃᓕᐸᑎᑲᓂ ᑎᑦᓂᖅᑐᑦ ᒥᓇ ᓂᑦᓇᓇᓂᖅᑕᐃᓕᐸᑎᑲᓂ ᕿᖅ) ᐱᓗᓇ.; ᐅᑯᓂ ᑭᖏᓂᓂᐹᑦ.

12 ¶ ᐅᑯᓂ ᓀᓐᑐ ᑭᖏᐱᒪᑎᓂᒃ ᑌᑦᓂᑯᑦ ᕿᖅ) ᐱᓗᓇ.ᐱᓗᓇ, ᐅᑭᖏᓂᖅᑕᐃᓕᐸᑎᑲᓂ ᒪᓗ ᖃᐊᕐᓂᐃᓕᓂᕐᓂᒃ:

13 ᒥᓇ ᓀᓐᑐ ᑭᖏᐱᒪᑎᓂᒃ ᑲᑭᖏᓂᖅᑕᐃᓕᐸᑎᑲᓂ ᖃᐊᕐᓂᐃᓕᓂᕐᓂᒃ ᐊᓂᔨᓇᓕᐅᒃ ᕿᖅ) ᐱᓗᓇ.ᐱᓗᓇ, ᐅᑯᓂ ᑭᐊᑎᓇᓂᖅᑕᐃᓕᐸᑎᑲᓂ ᑭᖏᓂᓂᐹᑦ ᒥᓇ ᐅᑦᓂᓴ.

14 ᑲᖏᓕᒃ ᒪᓗ ᑲᑭᖏᓂᒪ ᓀᓐᑐ ᓀᑲᓂ ᑭᖏᓂᖅᑕᐃᓕᐸᑎᑲᓂ ᒥᓇ ᑎᑦᓂᖅᑕᐃᓕᐸᑎᑲᓂ ᒥᓇ ᑎᑦᓂᖅᑕᐃᓕᐸᑎᑲᓂ ᐱᓗᓇ.; ᐅᑯᓂ ᑭᖏᓂᓂᐹᑦ.

15 ¶ ᒥᓇ ᖃᐊᕐᓂᐃᓕᐸᑎᑲᓂ ᑭᖏᓂᖅᑕᐃᓕᐸᑎᑲᓂ ᐱᓗᓇ ᐱᒪᑎᓂᒃ ᓂᑦᓇᓇᓂᖅᑕᐃᓕᐸᑎᑲᓂ ᓂᑦᓇᓇᓂᖅᑕᐃᓕᐸᑎᑲᓂ ᕿᖅ) ᐱᓗᓇ.ᐱᓗᓇ, ᐅᑯᓂ ᑭᖏᓂᓂᐹᑦ ᒥᓇ ᐅᑦᓂᓴ.

16 ᒥᓇ ᖃᐊᕐᓂᐃᓕᐸᑎᑲᓂ ᑭᖏᓂᖅᑕᐃᓕᐸᑎᑲᓂ ᐱᓗᓇ ᐱᒪᑎᓂᒃ ᑲᑭᖏᓂᖅᑕᐃᓕᐸᑎᑲᓂ ᐱᓗᓇ, ᐊᓂᔨᓇᓕᐅᒃ ᒡᖏᑦᓂ ᑎᑦᓂᖅᑐᑦ ᒥᓇ ᑎᑦᓂᖅᑕᐃᓕᐸᑎᑲᓂ ᕿᖅ) ᐱᓗᓇ.ᐱᓗᓇ, ᐅᑯᓂ ᑭᐊᑎᓇᓂᖅᑕᐃᓕᐸᑎᑲᓂ ᑭᖏᓂᓂᐹᑦ ᒥᓇ ᐅᑦᓂᓴ.

17 ᑲᖏᓕᒃ ᒪᓗ ᑲᑭᖏᓂᒪ ᖃᐊᕐᓂᐃᓕᐸᑎᑲᓂ ᐊᓂᔨᓇᓕᐅᒃ ᒡᖏᑦᓂ ᑎᑦᓂᖅᑐᑦ ᒥᓇ ᑎᑦᓂᖅᑕᐃᓕᐸᑎᑲᓂ ᕿᖅ) ᐱᓗᓇ.: ᐅᑯᓂ ᑭᖏᓂᓂᐹᑦ.

18 ¶ ᒥᓇ ᑲᐃᓗ ᑭᖏᐱᒪᑎᓂᒃ ᑎᑦᓂᖅᑐᑦ ᒥᓇ ᓂᑦᓇᓇᓂᖅᑕᐃᓕᐸᑎᑲᓂ ᑎᑦᓂᖅᑕᐃᓕᐸᑎᑲᓂ ᕿᖅ) ᐱᓗᓇ.ᐱᓗᓇ, ᐅᑯᓂ ᑭᖏᓂᓂᐹᑦ ᒥᓇ ᐅᑦᓂᓴ.

19 ᒥᓇ ᑲᐃᓗ ᑭᖏᐱᒪᑎᓂᒃ ᑲᑭᖏᓂᖅᑕᐃᓕᐸᑎᑲᓂ ᐃᓇᓐ ᐊᓂᔨᓇᓕᐅᒃ ᒡᖏᑦᓂ ᑎᑦᓂᖅᑐᑦ ᕿᖅ) ᐱᓗᓇ.ᐱᓗᓇ, ᐅᑯᓂ ᑭᖏᓂᓂᐹᑦ ᒥᓇ ᐅᑦᓂᓴ.

20 ᑲᖏᓕᒃ ᒪᓗ ᑲᑭᖏᓂᒪ ᑲᐃᓗ ᓀᑲᓂ ᑭᖏᓂᖅᑕᐃᓕᐸᑎᑲᓂ ᒥᓇ ᓂᑦᓇᓇᓂᖅᑕᐃᓕᐸᑎᑲᓂ ᑎᑦᓂᖅᑐᑦ ᒥᓇ ᑎᑦᓂᖅᑕᐃᓕᐸᑎᑲᓂ ᕿᖅ) ᐱᓗᓇ.; ᐅᑯᓂ ᑭᖏᓂᓂᐹᑦ.

21 ¶ ᒥᓇ ᐃᓇᓐ ᑭᖏᐱᒪᑎᓂᒃ ᓂᑦᓇᓇᓂᖅᑕᐃᓕᐸᑎᑲᓂ ᑎᑦᓂᖅᑕᐃᓕᐸᑎᑲᓂ ᕿᖅ) ᐱᓗᓇ.ᐱᓗᓇ, ᐅᑯᓂ ᑭᖏᓂᓂᐹᑦ ᒥᓇ ᐅᑦᓂᓴ.

22 ᐅᑯᓂ ᐃᓇᓐ ᑭᐃᓕᐱᒪᒍᑎᑐᑦ ᑲᖏᓕᒃᑐᑦ ᑲᑭᖏᓂᖅᑕᐃᓕᐸᑎᑲᓂ ᑲᑭᖏᓂᖅᑕᐃᓕᐸᑎᑲᓂ ᕿᖅ) ᐱᓗᓇ.ᐱᓗᓇ, ᐅᑯᓂ ᑭᐊᑎᓇᓂᖅᑕᐃᓕᐸᑎᑲᓂ ᑭᖏᓂᓂᐹᑦ ᒥᓇ ᐅᑦᓂᓴ.

23 ᑲᖏᓕᒃ ᒪᓗ ᑲᑭᖏᓂᒪ ᐃᓇᓐ ᓀᓐᑐ ᑎᑦᓂᖅᑕᐃᓕᐸᑎᑲᓂ ᒥᓇ ᓂᑦᓇᓇᓂᖅᑕᐃᓕᐸᑎᑲᓂ ᓂᑦᓇᓇᓂᖅᑕᐃᓕᐸᑎᑲᓂ ᕿᖅ) ᐱᓗᓇ.: ᐅᑯᓂ ᑭᖏᓂᓂᐹᑦ.

24 ᐃᓇᓐ ᒪᓗ ᑭᐃᓕᐱᒪᒍᑎᑐᑦ ᑲᖏᓕᒃᑐᑦ.; ᐅᑯᓂ ᓇᒪᐃᓐᓴ ᑭᖏᓂᓂᐹᑦ; ᑎᑭᒪᒻ ᑲᖏᓕᓂᑐᑦ ᑭᖏᓂᓂᐹᑦ ᑕᑎᓂᓵᓂ.

25 ¶ ᒥᓇ ᒥᓇᓂᓴᑦ ᑭᖏᐱᒪᑎᓂᒃ ᒥᑦᓂᖅᑕᐃᓕᐸᑎᑲᓂ ᒥᓇ ᐊᓂᔨᓇᓕᐅᒃ ᕿᖅ) ᐱᓗᓇ.ᐱᓗᓇ, ᐅᑯᓂ ᑭᖏᓂᓂᐹᑦ ᒥᓇ ᐅᑦᓂᓴ.

26 ᒥᓇ ᒥᓇᓂᓴᑦ ᑭᖏᐱᒪᑎᓂᒃ ᑲᑭᖏᓂᖅᑕᐃᓕᐸᑎᑲᓂ ᓀᓐᑐ ᑌᑦᓂᑯᑦ ᕿᖅ) ᐱᓗᓇ.ᐱᓗᓇ, ᐅᑯᓂ ᑭᖏᓂᓂᐹᑦ ᒥᓇ ᐅᑦᓂᓴ.

27 ᑲᖏᓕᒃ ᒪᓗ ᑲᑭᖏᓂᒪ ᒥᓇᓂᓴᑦ ᑲᖏᓕᒃ ᑭᖏᓂᖅᑕᐃᓕᐸᑎᑲᓂ ᒥᓇ ᑎᑦᓂᖅᑕᐃᓕᐸᑎᑲᓂ ᕿᖅ) ᐱᓗᓇ.ᐱᓗᓇ, ᐅᑯᓂ ᑭᖏᓂᓂᐹᑦ.

28 ¶ ᒥᓇ ᓀᓐᑐ ᑭᖏᐱᒪᑎᓂᒃ ᑲᑭᖏᓂᖅᑕᐃᓕᐸᑎᑲᓂ ᒥᓇ ᐊᓂᔨᓇᓕᐅᒃ ᑎᑦᓂᖅᑕᐃᓕᐸᑎᑲᓂ ᕿᖅ) ᐱᓗᓇ.ᐱᓗᓇ, ᐅᑯᓂ ᑭᖏᓂᓂᐹᑦ ᒥᓇ ᐅᑦᓂᓴ.

29 ᐅᑯᓂ ᓄᐊ ᑭ ᐃᓂ ᐃᓕᓴᐅ, ᐅᐃᑕᑉ, ᐅᐅᑯ ᐊᐊᑦ ᑫᒋᓓᐅᑕᐃᓂᓵᕐᓂᒃ ᐅᒪᑦ ᑲ ᐃᓂ ᐊᑐᑦᑫᓵᕐᓂᒃ, ᑲ ᐃᓂ ᓄᑎᑦᑫᓵᕐᓂᒃ ᑭᑎᑦᑫᓵᕐᓂᒃ, ᐅᒪᑦ ᑭᓂ ᐊᓇᖅᑎᑦ ᑲ ᑭᖏ ᓄᓇᓕᖅᓂᕐᓂᒃ ᑲᑎᕐᓂᖅᑐᑦ ᑭᖏᓂᓂᐹᑦ.

30 ᒥᓇ ᓀᓐᑐ ᑭᖏᐱᒪᑎᓂᒃ ᑲᑭᖏᓂᖅᑕᐃᓕᐸᑎᑲᓂ ᓄᐊ ᓂᑦᓇᓇᓂᖅᑕᐃᓕᐸᑎᑲᓂ ᒥᓇ ᑎᑦᓂᖅᑕᐃᓕᐸᑎᑲᓂ ᕿᖅ) ᐱᓗᓇ.ᐱᓗᓇ, ᐅᑯᓂ ᑭᖏᓂᓂᐹᑦ ᒥᓇ ᐅᑦᓂᓴ.

31 ᑲᖏᓕᒃ ᒪᓗ ᑲᑭᖏᓂᒪ ᓀᓐᑐ ᑌᑦᓂᑯᑦ ᕿᖅ) ᐱᓗᓇ.ᐱᓗᓇ, ᐅᑯᓂ ᑭᖏᓂᓂᐹᑦ ᒥᓇ ᐅᑦᓂᓴ.

32 ᒥᓇ ᓄᐊ ᑭᖏᓂᖅᑕᐃᓕᐸᑎᑲᓂ ᑎᑦᓂᖅᑕᐃᓕᐸᑎᑲᓂ ᕿᖅ) ᐱᓗᓇ.ᐱᓗᓇ, ᐅᑯᓂ ᑭᖏᓂᓂᐹᑦ ᒥᓇ ᐅᑦᓂᓴ.

ᒪᓂᓇᒪᒃ ᓂᐻᑦᓂᓴ.

1 ᑭᖏᐅᑎᑦᓂᓇᓕᐅᒃ ᒪᓗ, ᐃᑦᓵᐃ ᐊᓂᔨᓇᓕᐅᓂᐅᔪᑦ ᐅᑎᓂᑎᑎᑦᑎᓂᑦ ᐊᓂᓪ ᐊᑦᑭᑦᑐᒥᑦ, ᒥᓇ ᒡᖏᓂᔨᐊᑦᐊᑦ ᐅᑭᖏᓂᖅᑕᐃᓕᐸᑎᑲᓂᑦᑕᒪᑦᑎᓂᑦ,

2 ᐊᓂᓇ ᒪᓗ ᐅᑯᓂᓴ ᑭᖏᓂᓄᐅ ᑭᖏ ᐃᑦᑕᒧᐊᑦᑎ ᐊᓇᔨᓇᓂᐅᔪᑦ ᒡᖏᓂᔨᓇᐅᔪᑦ ᐅᑭᖏᑎᒥᓇᔨᓇᓂᔨᓂᔨᓂᑦ; ᐱᓇ ᒪᓗ ᑕᖅ) ᐅᒧᑐᑌᓇᐃᓐᓂᔨᓂᑦ ᑭᖏᓂᓂᐹᑦ ᑎᑦᓂᖅᑕᐃᓕᐸᑎᑲᓂ ᓂᔨᔨᓇᓂᖅᑕᐃᓕᐸᑎᑲᓂ ᐅᑦᓂᓴ.

3 ᑲᑎᐅᓇᓕᖅᑭᑦ ᒪᓗ ᑭᖏᓂᐅᑎᓂᒃ, ᓂᑕᖅᑎᓵᓂ ᓇᒪᓐᓂᒃ ᑲᖏᑭᑦ ᑲᑭᖏᓂᖅᑕᐃᓕᐸᑎᑲᓂ ᐅᑭᖏᓂᖅᑕᐃᓕᐸᑎᑲᓂ, ᑎᑭᒪᒻ ᐃᓐᓇᑦ ᐅᐅᐃᓐᓂᔨᓂᑦ; ᒪᓗ ᒪᓂᓇᒪᒃ ᑭᖏᓂᓂᐹᑦ ᑕᖅ) ᐱᓗᓇ.ᐱᓗᓇ, ᐅᑯᓂ ᑭᖏᓂᓂᐹᑦ ᒥᓇ ᐅᑦᓂᓴ.

4 ᐅᑯᓂᐊ ᒪᓗ ᐅᓐ ᑲᖏᓕᒃᑐᑦ ᒥᑦᓂᐅᐸᑎᑦ ᑭᖏᓂᓄᐅᑦᓂᓴ; ᑭᖏᓂᓂᐹᑦ ᑲᑭᖏᓂᖅᑕᐃᓕᐸᑎᑲᓂ ᑭᖏᓂᖅᑕᐃᓕᐸᑎᑲᓂ ᐅᑦᓂᓴ.

5 ¶ ᑲᖏᓕᒃᑐᑦ ᒪᓗ ᑭᖏᓂᓂᐹᑦ ᐅᐃᓕᓂᑦᑕᑦ ᐊᓂᔨᓇᓕᐅᒃ ᑕᒪᓐᓇᒧᑦᑕᐃᓐᓂᔨᓂᑦ ᐊᓂᓪ ᑭᖏᓂᓂᐹᑦ, ᒥᓇ ᑲᖏᓕᒃ ᑲᑭᖏᓂᖅᑕᐃᓕᐸᑎᑲᓂ ᐅᑎᓂᑎᑎᑦᑎᓂᑦ ᑲᑭᖏᓂᖅᑕᐃᓕᐸᑎᑲᓂ ᐅᑦᓂᓴ.

6 ᑲᑎᐅᓇᓕᖅᑭᑦ ᒪᓗ ᑭᖏᓂᐅᑎᓂᒃᓴᓂᓇᓂᖅᑕᐃᓕᐸᑎᑲᓂ ᐅ ᑭᖏ

ᐅᓯᖏᐊᑯᑦ ᐊᐅᓯᓄᓂᐊᓂ ᐊᒥᐱᖅ, ᑭᓇ ᒪᒃ ᑭᖏ ᐃᓕᓴᐱᑎᒃᑯᓘᑦ.

7 ᐅᑯᓯ ᑲᑎᐅᓄᖅᑭᑯᓯ ᑭᖏᑌᐃᑌᓂᑯ, ᓂᒃᓂᓯᐊᑦᓇᓪᑭᖏᖏᐊᓂᓪ ᓇᑭ ᐊᐅᓯᓄᓂᓪ ᑲᑭᖏᑦ ᐅᓯᖏᐊᑦ ᐊᑦᑭᑕᒃᒥᑦ ᐅᖏᓂ; ᒪᒪᓪ ᐊᐅᓯᓄᓂᓪ, ᑭᓇ ᐱᓯᒋᓪ, ᑭᓇ ᐊᓇ ᑲ ᐸᐸᒥᑕᒧᓯ, ᑭᓇ ᐊᓂᑭ ᐱᓄᓯᓴᑦ ᑲ ᐸᐸᒥᖏᑦᑐᓄᑦ; ᑭᑫᒪ ᓂᒥᖏᑦᓄᐅᑦᓯᐊᒥᖏᐊᑎᓪᓂᑦ ᐅ ᑭᖏᖏᐊᑦᓂᑦ.

8 ¶ ᒪᒃ ᓇᐊ ᑭᖏ ᒥᓴᑦ ᓄᓯᖏᑲᐃᑫᐃᓕᓐᓂ ᐅ ᒋᑦᑕᒪᐱᓂᓯ ᑲᑎᐅᓄᖅᑭᑯᓯ.

9 ¶ ᐅᑲᓂᓂ ᒪᒃ ᐅᐅ ᐅ ᐊᑲᓂᓪᑫᐱᒧᑎᓕᓯ ᓇᐊ: ᓇᐊ ᑭᖏ ᑲᖃᓴᑦ ᐃᓂ ᐅᑦᐱᓯᐃᓂ ᐊᐅᓯᓄᓂᐃᓂᑯ ᑭᓇ ᑭᖏ ᑲᖃᓴᓂᑲᑎᓂᓯ, ᓇᐊ ᒪᒃ ᑭᖏᐃᓂᓕᓂᓯᑦ ᑲᓴᒪᓂᐃᓐᓂᑦ; ᑫᑭᒪ ᑲᖏᑲᓂ ᑲ ᐅᐃᓂᓴᓯᑦ ᑭᐃᓂᓂ ᑲᑎᐅᓄᖅᑭᑯᓯᐃᓂᓪᓕᐃᓂᓯᑦ ᐅᑎᓯᓂᓪᓕᐃᓂᓯᑦ ᐊᑦᑭᖏᑦ.

10 ᓇᐊ ᒪᒃ ᑭᖏᓂᑦᒪᐃᓂᑯᖏᓂ ᓂᓪ ᐅᑯᓯᓴᓂ, ᓴᓪ, ᐊᓯ, ᑭᓇ ᑫᐯᓯ.

11 ᒪᒃ ᑭᓇ ᐊᓂᑯ ᑭᐅᓂᒋᓯᓇᑲᓂᓪ ᐅᒋᓪᑕᒪᒪᓯ ᑲᓴᒪᓂᔪ, ᑭᓇ ᐊᓂᑯ ᑭᖏᓇᑲᑎᓂᓪ ᐊᐃᓂᓪ ᑲᑭᖏᑦ.

12 ᑲᓴᒪᓂᔪ ᑭᖏᐃᒪᐱᓂ ᐊᓂᑭᖏᑦ, ᑭᓂᓯ ᒪᒃ, ᑭᐅᓪᓂᑦ ᑭᖏᓇᑲᑎᓂᓯ; ᑫᑭᒪ ᑲᖏᑲᓂ ᑲ ᐅᐃᓂᓯᑦ ᑭᐃᓂᓂ ᑲᑎᐅᓄᖅᑭᑯᓯᐃᓂᓪᓕᐃᓂᓯᑦ ᐅᑎᓯᓂᓪᓕᐃᓂᓯᑦ ᐊᑦᑭᖏᑦ.

13 ᐅᑯᓯ ᑲᓴᒪᓂᔪ ᑭᐃᑌᓂ ᓇᐊ, ᐋᓴᓪ ᐃᓕᓴᐱᑎᒃᑯᓘᑦ ᐅᒋᓪᑕᒪᒪᓯᐅᓂ ᐊᓂᒪ ᑲᑕᓂᓂᐃᑦᓂᑦ ᑲᖏᓂᑲᖏᑦᑐᓄᑦ ᐊᓂᒪ ᑲᑕᓂᓂᐃᑦᓂᑦ ᑲᑎᐅᓄᖅᑭᑯᓯᐃᓂᓪᓕᐃᓂᓯᑦ ᐊᑦᑭᖏᑦ ᐋᑲᖏᓂᑲᑎᓂᓪᓕᐃᓂᓯᑦ ᑲᑎᐅᓄᖅᑭᑯᓯᐃᓂᓪᓕᐃᓂᓯᑦ ᐊᑦᑭᖏᑦ ᐋᑲᖏᓂᑲᑎᓂᓪᓕᐃᓂᓯᑦ ᑲᑎᐅᓄᖅᑭᑯᓯᐃᓂᓪᓕᐃᓂᓯᑦ ᐊᑦᑭᖏᑦ.

14 ¶ ᐅᓯᖏᑕᒪᓂ ᐊᓴ ᒪᒃ ᐸᖏᑦ ᓇᐱᖏᓴᓪ ᓄᓪᓯᑦ ᑲᑎᐅᓄᖅᑭᑯᓯᐃᓂᓪᓕᐃᓂᓯᑦ ᐊᑦᑭᖏᑦ.

15 ᐅᑲᓄ ᒪᒃ ᑲᒪ ᑫᐃᓯᖏᓪᓂᑦ; ᓂᒋᓪᑕᒪᒪᓯᐅᓂ ᑕᑦᓂᓪᓂᑦ ᐊᓴ ᑲᑕᓂᓂᐃᑦᓂᑦ ᐊᑦᑭᖏᑦ ᐋᑲᖏᓂᑲᑎᓂᓪᓕᐃᓂᓯ

ᒥᓇ ᐊᓂᐃ ᓂᓴ) ᐃᐧᐃᓐᓵᐧᐨ ᐊᓂᐃ ᑐᔨᓴᖅ ᐊᓯᓂ ᐋᓰᐧᐨᑦ, ᐱᐦᑭ ᐃᐱᐦᖏᓂᓄᓐ:

14 ᐋᐧᔦᐧᐨ, ᒥᓇ ᖃᐃᑕᓂᓯ ᐱᓯᓂᑉᓄ ᖃ ᐃᓂᓇᓀᐱᑕᓯ, ᒥᓇ ᖃᐦᐱᔭᐦ ᐊᐧᐣᖃᐃ ᖃ ᐊᓵᓂᓀᐱᑕᓯ, ᖃᑎᑕ ᓵᐦᒋᑕᓂᒧᒪᖏᐨ ᐊᑎᑉᓀ, ᖃ ᐃᓂᓇᓀᐱᑕᓯ ᒥᓇ ᖃᐃᑕᓂᓯ ᐱᓄᓯᓀ ᖃ ᐃᓂᓇᓀᐱᑕᓯ, ᐅᐦᑕᐦᓂᓯᓀ ᐱᐊᓵᓴᖅ ᖃ ᑕᑦᔭᓂᓯᓀ.

15 ᐱᐦ ᐳᓂᑕᐅᐧᐊᐧᓵ ᓄᐊ ᐋᓰᐦᖃᐧᓂᐧᐨ, ᐱᐦᐋᓄᓂᓯᐊᐧᐊᓵ ᖃ ᐃ ᑕᐦ) ᐅᐃᐧᔭᓂᐃᐧᓂᐦ, ᐊᓂᓄ ᖃᐃᔭᓀ ᐱᒪᑎᓂᐃᐧᐊᐧᓴᐊᐧᓵ.

16 ᐊᓂᓄ ᒪᖃᖃ ᖃ ᐅᓂᓀᐦ, ᐱᐦᐅᓂᐊᐧᓵ ᐋᐅᐊᐳᐦᐊᐤ ᒥᓇ ᓄᐋᐊᐳᐦᐊᐤ ᖃᐱᐦᓂᐦᑕᐃᐧᓂᐦ ᖃᐱᐦ ᐋᐦᐱᖃᐧᓂᐧᐨ; ᐅᐊᓂ ᐱᓴᐦᑕᐃᐧᓂᐦ ᖃᐱᐦ ᐋᐦᐱᖃᐧᓂᐧᐨ ᐅᐊᓂ ᐊᐦᐱᖃᐧᓂᐧᐨ ᐊᐦᐱᖃᐧᓂᐧᐨ ᐊᓂᓄ

20 ¶ ᓄᐋ ᒪᓗ ᑭᐣ ᐅᓴᐢᑕᑉ ᐸᑭᑦ ᑲᓱᐱᐢᓂᓴᑉ ᑲᑎᐅᓴᐢᑎᓂᓴᑦ; ᐅᑭᐢᐅᑎᓱᓘ ᒪᓗ ᑕᐣ ᐅᐯᑭᓴᑦ ᐅᐢᑭ ᐱᓴᑭᐅᑦ, ᒥᓪ ᐅᐢᑕᐣ ᐯᐢᑭᓴᑦ, ᐱᐊᓴᓘ, ᐅᑭᐅᑖᑲᑦᑭᓪᓚᒪᐃᓴᑦ ᐸᑭᑦᑲᓱᐱᐢᓂᓴᑯᓕ.

21 ᐅᓴᓴ ᑲᑎᐅᓴᐢᑎᓂᓴ ᑭᐢᒥᓴᑉᑕᑦ ᐅᐢᐃᓪᐢᑭᒋᒪᓪ ᑲᓂᓂᓴᑦ: ᒥᓪ ᑲᑎᐅᓴᐢᑎᓂᓴ ᐃᑌᓪᐣ ᐅᑌᐃᓪ, ᓚᒪᓪ ᐃᓪᓗ ᐃᓪᑦᑲ ᐃᓪᐢᑲᓪᓂᐢᑌᓴ ᐊᐢᑭ ᐊᓴᓴᓴᓂᓴ ᐅᐢᑭ; ᑭᑫᒪ ᐅ ᐃᑌᓴᐢᑕᑯ ᐊᓴᓴᓴᓂᓴ ᐅᑌᐃᓪ ᐅᐢᑭᓂᐢᑭ ᐊᐢᑭᓴᓴᓂᓴ ᐅᑌᐃᓪ ᐅᐢᑭᓂᐢᑭᑦ; ᓚᒪᐃᓪᓗ ᒥᓪ ᐯᐢᑕᐢᑭ ᐊᓴᓴᓴᓂᓴ ᐅᑌᐃᓪ ᐅᐢᑭᓂᐢᑭ ᐊᐢᑭᓴᓴᓂᓴ ᐅᑌᐃᓪ ᐅᐢᑭᓂᐢᑭ ᐊᓴ

ᒥᖏᑕᖅ)ᒥᒋᓪᓗᓐ ᑎᓪ ᓂᒃᓴᓂᒥᒋᓪᓗᓐ ᑕᖅ) ᐱ-
>ᓪᓗ·.

29 ᑲᖏᔭᐅ ᒪᒃ ᐅᐸᓗᒃᒪ ᓄᑯ ᑫᒃ᙮ ᐸᖏᑉ ᒥᑦᖅ-
)ᒥᒋᓪᓗᓐ ᑎᓪ ᓂᒃᓴᓂᒥᒋᓪᓗᓐ ᐸᖏ ᑕᖅ) ᐱ>ᓄ·º:
ᐯᑯᓂ ᐸᖏᓂᐱº.

ᒪᑎᓪᒪᒃᓗ ᒥᑦᑕᖏᑦ.

1 ᐅᐅᑯ ᐅᒪ ᑲ ᐊᑎ ᐊᓕᓂ ᐊᒃᓂᔪᑫᐱᒪᑎᓂᓕᓂ ᐅᑯᓂᔪ ᓄᑯ, ᔪᑦ, ᐊᑦ, ᑎᓪ ᖃᐯᓂ: ᐅᐅᑯᓂᓛ ᒪᒃ ᑎᓪ ᐸᖏ ᐊᑎ ᐅᑯᓂᓂᐊᑦᔪ ᒃᑲᓂ ᓂᐅᐸᐯᔪ.

2 ¶ ᐅᑯᓂᔪ ᖃᐯ'; ᑯᒪ, ᑎᓪ ᖁᑯ', ᑎᓪ ᖁᑎ', ᑎᓪ ᔪᐸ, ᑎᓪ ᔪᐸ, ᑎᓪ ᑕᓂ, ᑎᓪ ᐊᐅᐊᑦ.

3 ᑎᓪ ᑯᒪ ᐅᑯᓂᔪ; ᐊᐅᐳᓐ, ᑎᓪ ᕗᑦᐊᑯ, ᑎᓪ ᑲᑲᒪ.

4 ᑎᓪ ᖃᐯ ᐅᑯᓂᔪ; ᐃᕗᑦᓂᔪ, ᑎᓪ ᐸᕗᓂ, ᐱᓯᑎᓂ, ᑎᓪ ᔪᑎᓂᓪ.

5 ᐅᐅᑯᓂᑦ ᐅᑯ ᐊᓂᐃ ᐅᒥᓂᓐᑎᑯᒥᐊᑦᐊᑦ ᐊᓂᑉ ᑫᔪᓪᔭ ᐸᖏᓐᓄᐃᐃᓂᔪᑦ ᐅᑦᑕᐳᐊᑦ; ᑲ ᐊᔭᑦᖅ) ᐃᑦᐃᓂᐱᐳᐯᑦᔪᑦ, ᑲ ᐊᔭᑦᖅ)ᑌᐃᑦᓂᓂᔪᑦ, ᐅᐃᑦᓐᑲᓄᓂᔪᑦ.

6 ¶ ᑎᓪ ᐊᑦ ᐅᑯᓂᔪ; ᑲᓐ, ᑎᓪ ᒥᐳᐅᑦ, ᑎᓪ ᐸᑦ, ᑎᓪ ᖁᓄᐊᑦ.

7 ᑎᓪ ᑲᓐ ᐅᑯᓂᔪ; ᓂᐸ, ᑎᓪ ᐊᐱᔪᐊ, ᑎᓪ ᓴᓂᑦ, ᑎᓪ ᔮᐅᒪ, ᑎᓪ ᓴᓂᑎᓄ; ᑎᓪ ᔮᐅᒪ ᐅᑯᓂᔪ, ᓂᐸ, ᑎᓪ ᑎᑦᐊ.

8 ᑎᓪ ᑲᓐ ᖃᐸᓐᓂᐊᑕᐅᓐᓄᐅᓐ ᓂᔪᐅᑦᐊ; ᖃᐸ ᐊᑎᖃᐱᓗᓪᓕᐅᓐᓄ ᐅᑦ ᐊᐳᖅᓵ.

9 ᖃᐸ ᖃᐸᓂ ᐅᑦᑕᒥᓪᐅᐅᓐᓄ ᐅᐃᒋᑦᑕᒪᒪᓂ ᑲᑎᓴᐳᖅᖃᑫᓂ: ᐅᐅᑯ ᐅᐸᓂ ᑲᖃᐸᐃᒋᓂᓂᔪ, ᒣᑦᐸᓂ ᓂᔪᐅᑦ ᑲ ᖃᐸᓂ ᐅᑦᑕᒥᓪᐅᐅᓐᓄᐅᓂ ᐅᒋᑦᑕᒪᒪᓂ ᑲᑎᓴᐳᖅᖃᑫᓂ.

10 ᐅ ᐅᐸᓂ ᓂᐯᑦᓓᓕᔪ ᐅᑐᑌᐃᐃᓐᐃᓐᓄ ᐅᐅᑯ ᐯᐱᔪᑦ, ᑎᓪ ᐃᔪᐃᔪ, ᑎᓪ ᐊᔪᑲ, ᑎᓪ ᑲᔪᓂ, ᐊᓂᑦ ᔪᑦᓄ ᐊᒃᑭᓂ.

11 ᐅᑯᑦ ᐊᓂᒪ ᐊᒃᑭᓂ ᖃᐸ ᐅᐸᓂ ᐊᑦᔭᐃᑦᐳ ᐅᓴᔪ, ᐅᑯᓂ ᐅ ᖃᐸ ᐅᓂᐸᑦ ᓂᓂᑦ, ᑎᓪ ᐊᓂᒪ ᐅᑌᓪᐳ ᔮᐃᐅᐳᔪ ᑎᓪ ᑫᔪᐊ,

12 ᑎᓪ ᔮᐃᓂᔪ ᑕᑦᐃᐃᓐ ᓂᓂᑦ, ᑎᓪ ᑫᔪᐊ; ᐅᐅᑯ ᑲ ᖃᐸᓂ ᐅᑌᓴᐊᑦᓓᓐ.

13 ᑎᓪ ᒥᓐᔪᐅᑦ ᖃᐸ ᓂᐯᐃᓂᖅᐅᐳ ᔮᐅᑎᓂ, ᑎᓪ ᐅᓄᒥᓂ, ᑎᓪ ᔮᐃᐅᐱᔪᐃᓂ, ᑎᓪ ᓴᐳᑐᓂ,

14 ᑎᓪ ᐯᔪᐅᓂᔪ, ᑎᓪ ᑫᔪᐅᐃᓂ (ᐅᑯᑦ ᖃᐸᓂᐅᖃᐸ ᐊᓴ ᐱᔪᐃᑎᓂᑦ) ᑎᓪ ᑲᐳᔪᐃᓂ.

15 ᑎᓪ ᑫᓄᐊ ᖃᐸ ᓂᐯᐃᓂᖅᐸᐅᓐ ᓴᒋᓴ ᐅᓂᑦᓗᓴᓴ, ᑎᓪ ᐃᐟ',

16 ᑎᓪ ᐊᓂᐃ ᑫᓴᓴᑦ, ᑎᓪ ᐊᓂᐃ ᐊᒧᔪᑦ, ᑎᓪ ᐊᓂᐃ ᑲᔪᖅᓴᑦ,

17 ᑎᓪ ᐊᓂᐃ ᐊᐸᑦ, ᑎᓪ ᐊᓂᐃ ᐊᔪᑲᑦ, ᑎᓪ ᐊᓂᐃ ᓴᓐᓵᓂ,

18 ᑎᓪ ᐊᓂᐃ ᐊᔪᐯᑦ, ᑎᓪ ᐊᓂᐃ ᓂᐟᔪᑦ, ᑎᓪ ᐊᓂᐃ ᐊᒪᒃᑦ: ᐸᑎᓐ ᒪᒃ ᐊᓂᑉ ᑫᓄᐊ-ᓵᑎᐃᑦᐅᑦᓴᓵ ᑭᐱ ᓴᓂᓴᐃᑐᐊᑦ.

19 ᓴᑦᑕᓂᓓ ᐅᑯᑦ ᑭᐱ ᐃᓐᓂ ᐅᑦᑕᖏᐊᑦ ᐊᓂᑉ

ᑫᓄᐊᓵᑦ, ᐱᔪᒋᓵᒪᓂ ᖏᔪᐊᑫᒃ, ᑫᓴ ᐃᓂ; ᐅᑎ ᓂᐯᑦᑕᓂ, ᓴᑦᑦ ᐃᓂ, ᑎᓪ ᔪᒪᐳᐅ, ᑎᓪ ᐊᑦᒪ, ᑎᓪ ᓂᐯᑦᐳᐃᐅᐳ, ᐱᐳᐟ ᐃᓴ ᐱᓂ ᐊᓂᑉ ᐳᐅᐃᐳ.

20 ᐅᐅᓂᓂ ᐅᐅ ᐅᓂᓂᔪ ᐊᑦ, ᑲ ᐊᔭᑦᖅ)ᑌᐃᐃᓐᓂᔪᑦ, ᑲ ᐊᔭᑦᖅ ᐃᓂᑉ ᐃᓂᖏᓴᐅᔭᑦ, ᑲ ᐊᔭᑦᖅ ᐃᓂᑉ ᐃᓂᖏᓴᐅᔭᑦᑐᓐᓂᔪᑦ, ᑎᓪ ᑲ ᐊᔭᑦᖅᑕᖅᑐᓂᔪᑦ, ᑎᓪ ᑲ ᐊᔭᑦᖅᑕᖅᑐᓂᔪᑦ.

21 ¶ ᓴᑦ ᒪᒃ ᐃᓐᑦ, ᐅᒃᑲᐃᓐᓂᐊᓂ ᐊᓂᑉ ᑲᖃᐸᐃᖅ ᐅᑦᑕᐊᓂᔪᑦ ᐃᐱᔪᑦ, ᐅᑎᓂᐊᓪᒪ ᖃᐯ' ᐅᓐᑎᓂᒪᓪ, ᐊᓂᐊᓐᑦ ᐃᓐᑦ ᐊᐊᓂᔪᑦ ᑲᐳᓂᓂᐅᑦᑕᒪᐊᓐᓄ.

22 ᐅᑦᑕᐃᓂᔪᑦᓴ ᓴᑦ; ᐃᔪᐊᑦ, ᑎᓪ ᐊᑦ, ᑎᓪ ᐊᔪᑦᓴᐊᑦ, ᑎᓪ ᔪᐅᑦ, ᑎᓪ ᐅᔪᐊᑦ.

23 ᑎᓪ ᐅᑦᑕᐃᓂᔪᑦᓴ ᐅᔪᐊᑦ; ᐊᐢ, ᑎᓪ ᐊᔪ, ᑎᓪ ᑲᐱᔪᑦ, ᑎᓪ ᒪᐢ.

24 ᐅᑯᓂ ᐊᔪᑦᓴᐊᑦ ᑲᖃᐸᓐᓂᐃᐃᓐᓄᐅᓐ ᓴᑦᐊᑐ; ᑎᓪ ᓴᑦᐸᓂᐃᐃᓐᓄᐅᓐ ᐃᐱᔪᑦ.

25 ᐃᐱᔪ ᒪᒃ ᑲᖃᐸᓐᓂᐃᐃᓐᓄᐅᓐᓂᐊᑦᔪᑦ; ᐱᔪᐃᐢ ᒪᒃ ᑲᖃᐸᐃᓐᓂᐅᓐᓄᐅᓐᓂᐊᑦᔪᑦ; ᐅᑎᓂᐊᓪᒪ ᐃᓐᑦ ᐊᐊᓂᔪᑦ ᑲᐳᓂᓂᐅᑦᑕᒪᐊᓐᓄ.

26 ᔭᓪᓂ ᒪᒃ ᑲᖃᐸᓐᓂᐃᐃᓐᓄᐅᓐ ᐊᔪᒧᑦ, ᑎᓪ ᔪᔪᐃᑦ, ᑎᓪ ᐅᓴᔪᒣᒪᐊᑦ, ᑎᓪ ᑭᔪᐊᑐ,

27 ᑎᓪ ᐊᐱᔪᐊᑦ, ᑎᓪ ᐊᐢᒣᐊᑦ, ᑎᓪ ᑎᓂᔪᐊ,

28 ᑎᓪ ᐅᑦᔪ, ᑎᓪ ᐊᑦᒣᐊᔪ, ᑎᓪ ᔪᑦ,

29 ᑎᓪ ᐅᑦᔪ, ᑎᓪ ᐊᑦᔪᐊᑐ, ᑎᓪ ᔭᑦᑦ: ᐅᐅᑯᓂ ᐅᐅ ᑲᖃᐸᓐᓂᐃᐃᓐᓄᐅᓐᓂᐊᑦᔪᑦ ᔭᑦᑦ.

30 ᑭᓴ ᒪᒃ ᖃᐸ ᐅᐸᓂ ᐃᓐᑭᐊᑦᓂ, ᐅᑎ ᐅᑐᑌᓴᓂ ᐱᔭᓐ ᔪᑦᔪᔪ ᑲᑦᐊᑦᓪᔪᑦᓓ ᐊᐊᑦᓂ.

31 ᐅᐅᑯᓂ ᐅᐅ ᐅᑯᓂᔪ ᓴᑦ, ᑲ ᐊᔭᑦᖅ) ᑌᐃᐃᓐᓂᔪᑦ; ᑲ ᐃᓂ ᐊᑦᐃᐃᓐᑭᑫᓴᓂᔪᑦ, ᐅᑦᑕᑭᐊᑦᓐ, ᑲ ᐊᔭᑦᖅᑕᖅᑐᓂᔪᑦ.

32 ᐅᑯᓂ ᐅᒪ ᐊᓴᖅᑦᖅᑐᐅᓐᓄᐅᓐᓂᐊᑦᔪᑦ ᐅᑯᓂᔪ ᔮᐊ, ᑲ ᐊᔭᓂᐊᓴᓂᑫᐱᒪᑎᓂᔪᑦ, ᐅᑦᑕᖅᑐᓂᔪᑦ; ᐅᐅᑯᓂᓛ ᐅᑯ ᐸᖏᓐᓄᐃᐃᓐᓄᐅᓐᓂᐊᑦᔪᑦ ᐊᑦᑭ ᑲ ᐳᓂ ᓂᓐᑭᓂᔪᑦ.

ᒪᑎᓪᒪᒃᓗ ᒥᑦᑕᖏᑦ ᐯᓴᔪᖅ.

1 ᐸᖏ ᐯᓴᖅᓗ ᒪᒃ ᐃᓂ ᑭᔪᐃᓗ ᒥᓂᐅᑦ ᐊᑦᑭᓐ, ᐸᖏᐯᓴᖅᓗ ᑎᓪ ᐱᑭᓐᑫᐃᓗ.

2 ᐅᑯᓂ ᐸᖏᐃᑭᑦ, ᐅᐸᐱᒧᖏᑕᑦᐳ ᔪᑦᐸᖏᑦᓴ ᐅᖏ, ᐸᖏ ᒥᓐᖅᒪᑦ ᒪᓐᑯᑌᓂᐳ ᐊᑦᑭᓐ; ᐅᑯᓂ ᐅᑯᑦ ᐸᖏᐃᐃᓐᓂᔪᑦ.

3 ¶ ᐅᑯᓂ ᐅᒥᓂ ᐸᖏ ᐊᔭᑎᐃᑦᐃᓗ, ᒪᒃ, ᒪᖏᑎ ᐅᓂᖏᑦᑕᑦ ᔪᑦᐸᐃᓐᓂᖅᓂᓂᔪ ᐸᑦ ᐸᖏᓂᔪᒪᑦ ᒥᐃᓂ. ᐅᑯᓂ ᒪᒃ ᐸᖏ ᐅᓂᖏᑦᑕᑦ ᔪᑦᐸᐃᓐᓂᖅᓂᓂᔪ ᐊᓂᓂᐅᑦᑕᒪᐊᓐᓄᐅᓐᓂᐊᑦᔪᑦ ᐅᑦᑕᖅᑐᓂᔪᑦ, ᐅᑦᑕᖅᑐᓂᔪᑦ ᐅᑦᑕᖅᑐᓂᔪᑦ, ᐅᑦᑕᖅᑐᓂᔪᑦ.

4 ᑎᓪ ᐅᒥᓂ ᐸᖏᐃᑌᓗᐃᓐᓂᔪᑦ, ᒪᒃ, ᒪᖏᑎ ᐅᓂᖏᑦᑕᑦ ᐅᑌᓴᐅᑦ ᑎᓪ ᒥᓂᔪᐃᓐᓂᖅᑐᓂᔪᑦ, ᐊᑦᓴᓂᔪᐃᓐᓂᔪᑦ ᐸᖏᑎᒥᓐᓄᐅᓐ ᐸᖏᖏᓐᓂᔪᑦ; ᒪᖏᑎ ᑎᓪ ᐅᓂᖏᑦᑕᑦ ᐃᓐᔪᐃᓗᐃᓐᓂᔪᑦ, ᒪᓐᔪᒣ ᐃᓐᓂ ᐃᓐᓂ ᑭᖃᖅᓂᓐᑌᓂᐅᖃᐃᓐᓂᔪᑦ, ᐊᓐᔪᐃᓐᓂᔪᑦ ᐅᑦᑕᐳᐊᑦ ᐊᑦᑭᓐ.

5 ᐅᑯᓂ ᖃᐸᓐᓂᐃᐃᓐᓄᐅᓐᓂᐊᑦᔪᑦ ᐸᖏ ᐯᓴᓐᓂᑦ ᖃᑦ ᐯᓴᐊᐅᓐᓂᐊᑦᔪᑦ ᐊᓂᑉ ᐅᑌᓴᑦ ᑎᓪ ᒥᓂᔪᐃᓐᓂᖅᑐᓂᔪᑦ, ᐊᑦᓴᓂᔪᐃᓐᓂᔪᑦ ᐸᖏᑎᒥᓐᓄᐅᓐ ᐸᖏᖏᓐᓂᔪᑦ; ᒪᓐᔪᒣ ᑎᓪ ᐅᓂᖏᑦᑕᑦ ᐃᓐᔪᐃᓗᐃᓐᓂᔪᑦ, ᒪᓐᔪᒣ ᐃᓐᓂ ᐃᓐᓂ ᑭᖃᖅᓂᓐᑌᓂᐅᖃᐃᓐᓂᔪᑦ, ᐊᓐᔪᐃᓐᓂᔪᑦ ᐅᑦᑕᐳᐊᑦ ᐊᑦᑭᓐ.

6 Ⱡᓱ ᑲᑎᐱᓵᐳᑭᓯ᙮ ᑭᐢ Δᑌᐠᐢ, ᐃᐢᔪᐢᒐᑦ, ᐯᓵ-ᔾᔨᐠᐢ ᐊᓵᓯᓵᔾᐠᐢᑦ, ᒥᓇ ᖵᐢᑭᓴᐢ ᐯᓵᖵᐠᐢ ᑐΔᓯᓯ ᑭᐢᓴᐠᑦᐢ ; ᒥᓇ ᐅᒪ ᑭᐢᓯᐯᐠᑐᑕᒪᐠᑦᐢ ; ᑐᖵᐠ Ⱡᓱ ᓇᒪᐃᐠᖵ ᖵᐢᑕᐠᑦᐢ ᑐΔᐠᐢᑐᑕᖵᖵᐠᐢ᙮

7 Ⱡᓰ, Ⱡᐢᑎᑕ ᓇᓯᐢᑕᑦ, ᑐᔾᑕ Ⱡᓱ ᒥᔾᑲᑎᑕᑦ ᑐᑎᓯᑭᐢᖵᐠᐢ᙮ᐃᐠᐢᑐᐠᐢᑦ ᑐᑎᐱᓵᐳᑭᓯ᙮ᐃᐠᐢᑐᐠᐢᑦ, ᑭᑎ ᐃᓯ ᐯᖵ ᓇᓂᓯᑐᑕᒪᐠᑦᐢᑦ ᑐᐃᐢᑭᐠᑐᐠᐢᑦ᙮

8 ᐯᔾᓯ Ⱡᓱ ᑲᑎᐱᓵᐳᑭᓯ᙮ ᑭᓴᓯᓴᑎᐢᑐᐠᐢ ᐯᔾᑕ ᐅᐢᑭᑦ ᐅᔾᑐᒥᐢ᙮ᐃᐠᐢᑐᐠᐢᑦ ; ᐯᔾᓯ Ⱡᓱ ᑭᐢᓴᐠᑦᐢ ᐅᔾᑐᒥᐢ᙮ᐃᐠᐢᑐᐠᐢᑦ᙮

9 ᐯᐅᔾ ᐅᐢᑭ Ⱡᓱ ᐯΔᐢᔾ ᖵᑭᐢᑐᑕᒪᐠᑦᐢ ; ᑭᑫᒪ ᑲᑎᐱᓵᐳᑭᓯ᙮ ᐯᔾᑕ ᐅᔾᑐᒥᐢ᙮ᐃᐠᐢᑐᐠᐢᑦ ᑭᑎᐱᓵᐳᑭᓯ᙮ᐃᐠᐢᑐᐠᐢᑦ ᑭᑎᐱᓵᐳᑭᓯ᙮ᐃᐠᐢᑐᐠᐢᑦ᙮

10 ¶ ᐯᐅᔾ ᐅᒪ ᑭᐢ ᐊᑎᐠ ᐊᑫᓵᐳᑭᓯ᙮ ᑭᐢᓴᐠᑦᐢ ᐯᔾᑕ ᐅᐢᑭᑦ ᐅᔾᑐᒥᐢ᙮ᐃᐠᐢᑐᐠᐢᑦ ᐊᑫᓵᐳᑭᓯ᙮ ᑭᐢᓴᐠᑦᐢ ᐯᔾᑕ ᐅᐢᑭᑦ ᐅᔾᑐᒥᐢ᙮ᐃᐠᐢᑐᐠᐢᑦ᙮

11 ᑭᐢᓴᐠᑦᐢ ᐯᔾᑕ ᐅᐢᑭᑦ ᐅᔾᑐᒥᐢ᙮ᐃᐠᐢᑐᐠᐢᑦ᙮

12 ᐯᔾᑕ ᐅᐢᑭᑦ ᐅᔾᑐᒥᐢ᙮ᐃᐠᐢᑐᐠᐢᑦ᙮

13 ᐯᔾᑕ ᐅᐢᑭᑦ ᐅᔾᑐᒥᐢ᙮ᐃᐠᐢᑐᐠᐢᑦ᙮

14 ᑭᐢᓴᐠᑦᐢ ᐯᔾᑕ ᐅᐢᑭᑦ ᐅᔾᑐᒥᐢ᙮ᐃᐠᐢᑐᐠᐢᑦ᙮

15 ᑭᐢᓴᐠᑦᐢ ᐯᔾᑕ ᐅᐢᑭᑦ ᐅᔾᑐᒥᐢ᙮ᐃᐠᐢᑐᐠᐢᑦ᙮

16 ᐯᔾᑕ ᐅᐢᑭᑦ ᐅᔾᑐᒥᐢ᙮ᐃᐠᐢᑐᐠᐢᑦ᙮

17 ᐅᐢᑭᑦ Ⱡᓱ ᐅᐢᑭᑦ ᐅᔾᑐᒥᐢ᙮ᐃᐠᐢᑐᐠᐢᑦ᙮

18 ᐅᐢᑭᑦ Ⱡᓱ ᐅᐢᑭᑦ ᐅᔾᑐᒥᐢ᙮ᐃᐠᐢᑐᐠᐢᑦ᙮

19 ᐯᔾᑕ ᐅᐢᑭᑦ ᐅᔾᑐᒥᐢ᙮ᐃᐠᐢᑐᐠᐢᑦ᙮

20 ᐯᔾᑕ ᐅᐢᑭᑦ ᐅᔾᑐᒥᐢ᙮ᐃᐠᐢᑐᐠᐢᑦ᙮

21 ᐅᐢᑭᑦ Ⱡᓱ ᐅᐢᑭᑦ ᐅᔾᑐᒥᐢ᙮ᐃᐠᐢᑐᐠᐢᑦ᙮

22 ᐯᔾᑕ ᐅᐢᑭᑦ ᐅᔾᑐᒥᐢ᙮ᐃᐠᐢᑐᐠᐢᑦ᙮

23 ᐅᐢᑭᑦ Ⱡᓱ ᐅᐢᑭᑦ ᐅᔾᑐᒥᐢ᙮ᐃᐠᐢᑐᐠᐢᑦ᙮

24 ᐯᔾᑕ ᐅᐢᑭᑦ ᐅᔾᑐᒥᐢ᙮ᐃᐠᐢᑐᐠᐢᑦ᙮

25 ᐅᐢᑭᑦ Ⱡᓱ ᐅᐢᑭᑦ ᐅᔾᑐᒥᐢ᙮ᐃᐠᐢᑐᐠᐢᑦ᙮

26 ᐯᔾᑕ ᐅᐢᑭᑦ ᐅᔾᑐᒥᐢ᙮ᐃᐠᐢᑐᐠᐢᑦ᙮

27 ¶ ᐯᔾᑕ Ⱡᓱ ᐅᐢᑭᑦ ᐅᔾᑐᒥᐢ᙮ᐃᐠᐢᑐᐠᐢᑦ᙮

28 ᐅᐢᑭᑦ Ⱡᓱ ᐅᐢᑭᑦ ᐅᔾᑐᒥᐢ᙮ᐃᐠᐢᑐᐠᐢᑦ᙮

29 ᐅᐢᑭᑦ Ⱡᓱ, ᐯᔾᑕ ᐅᐢᑭᑦ ᐅᔾᑐᒥᐢ᙮ᐃᐠᐢᑐᐠᐢᑦ᙮

30 Ⱡᓱ ᑭᐢ ᐅᒪ ᐅᔾᑐᒥᐢ᙮ᐃᐠᐢᑐᐠᐢᑦ᙮

31 ᐯᔾᑕ ᐅᐢᑭᑦ ᐅᔾᑐᒥᐢ᙮ᐃᐠᐢᑐᐠᐢᑦ᙮

Ⱡᓂᓇⱡᓱᐢ ᒥᒃᑕᐸᑦ ᓄᓇᕗᑦ.

1 ᐅᓂᐯᔾᑕᐢᑎᑫᐠ Ⱡᓱ ᐅᒥᓯ ᐯᑭᑎᐱᓵᐳᑭᓯ᙮ᐃᐠᐢᑐᐠᐢᑦ᙮

2 ᑭᐢ ᑭᐢᑎᔾᐢᑦᐢ ᑭ ᑲ ᐃᔾ ᐅᔾᑐᒥᐢ᙮ᐃᐠᐢᑐᐠᐢᑦ᙮

3 ᐅᑲᓴᐢᑦᐢᑦ ᐃᓂᓯ ᑲ ᓴᐢᑦᐢᑦᑭᑭᐢ ᑭᓇ ᓂᑲ Ⱡᒃᑕᐃᐠᐢᑦ ᐃᓂᓯ ᑲᑭᑭᑭᐢᑦ᙮

4 ¶ ᐯᔾᑕ Ⱡᓱ ᐯᔾᑕ ᐅᔾᑐᒥᐢ᙮ᐃᐠᐢᑐᐠᐢᑦ᙮

5 ᐯᔾᑕ ᐯᔾᑕ ᑭᑫᓂᑐᐠᐢᑦ᙮ᐃᐠᐢᑐᐠᐢᑦ᙮

6 ¶ ᐯᔾᑕ Ⱡᓱ ᑭᐢ ᐱᒋᔾᑐᑭᓯ᙮ ᐃᐠᐢᑐᐠᐢᑦ᙮

7 ᐯᔾᑕ ᐅᐢᑭᑦ ᐅᔾᑐᒥᐢ᙮ᐃᐠᐢᑐᐠᐢᑦ᙮

ᑭᒃᑐᐊᑦ ᐅᒪ ᐊᑐᓂ; ᐅᐊᑦ ᒪᒃ ᐅᓴᐳᒪᒪᐅᑉᐅᓂ ᐸᑭ-ᑭᒃᐸᐱᑐᐊᓂ ᑲᑎᐅᓴᑭᑫᑦ, ᑲᑭᐳᓇᐊᓴᓂᑦᑕᓴᑫᑦ.

8 ᐅᐊᑦ ᒪᒃ ᑭᐳ ᐅᐳᑭᓴᐯᑌᓂ ᐊᓂᑕ ᐊᑦᑭᓂᓴᑦᑕᓂᓪ ᐃᑌᑫ ᐯᑎᐊᑦ ᐃ ᐃᐳᐊᑦ, ᐅᐊᑦ ᒪᒃ ᐳ ᑲᐯᓂᓪ, ᐯᑎᓭ ᓴᒃᐯᐊᓴᓇᑦ ᐃᑌᑫ ᐳ ᑕᒃᓂᓂᓪ, ᐅᐊᓴ ᐅᐳᐊ: ᐅᐊᑦ ᒥᓇ ᐳ ᐅᓴᐯᒪᒪᐅᑉᐅᓂ ᐸᑭᑎᒃᓇᐱᑦᓴᓂᓪ ᑲᑎᐅᓴᑭᑫᑦ, ᒥᓇ ᐅᓇᓇᐃᒍᒪᑕᐊᑦ ᐃᑌᑫ ᐳ ᐅᓇᓇᐃᒍᒪᓴᓂᓪ ᑲᑎᐅᓴᑭᑫᑦ.

9 ᐅᐸᑦᑦ ᒪᒃ ᐳ ᐱᒍᑌᓂ ᓴᐊ·ᓴᓇᑦ ᑫᒃᐱᖏ ᐅ ᐊᑎ ᐃᐃᑌᑦ.

10 ¶ ᐳᑌᐃ·ᒥᑭᓴᐊᑦᖏᑲᒃᓂ ᒪᒃ ᐅᐊᑦ ᐊᐢᑭᓂ: ᐅᐸᑦᑦ ᒪᒃ ᐃᑭᑦ ᐳ ᐃᐃᑌᓂ ᐅᐊᑦ ᐅᐃᐊᒪᐃᑭᑫᑦ; ᑭᑫᒪ ᓇᐢᐱᖏ ᑭᐃᒥᑭᑭᓇᐊᓂᑦᑐ ᐅᐊᑦ ᐊᐢᑭᓂ.

11 ᐅᓴᑦ ᐳᑌᐃᑭᑐ, ᐃᐢᐱ ᑭᑭ ᐅᑎᐅᑎᓂᓪ ᐃᑭᑦ, ᐅᑦᑦᓂᑲᒃᒪᓂ, ᐅᑦᑦᓂᑲᒃᒪᓂ ᐃᐃᑌᓂ ᐅᐊᑦ ᐅᐃᐊᒪᐃᑭᑫᑦ; ᐅᐊᑦ ᒪᒃ ᐅᐸᑦᑦ ᐃᐃᑌᓂ ᐅᐊᑦ ᐊᐢᑭᓂ.

12 ᐅᐅᓴ ᐅᐳᑭ ᑫᐃᑌᑭᓪ, ᐃᐢᐱ ᐃᑭᑦ ᐃᐳᓴᓂᐊᑦ ᐊᐢᑦᑭᓂᓪ ᐃᐳᑦᑦᓂᓪ ᐃᐳᑦᑦᓂᓪ ᐅᐳᑦᑦᓂᓪ ᐅᐳᑦᑦᓂᓪ ᐅ

ᒪᒃ ᒪᓇ ᑭᐳ ᑲᐯᓯᓗ ᒪᓕᕆᔨ ᒪᓐᓄᑌᕐ, ᐃᓕᖅᑐᓂᕐ ᑲ ᐃᐳᓪᓗᓯᓗᒃ, ᐅᐊᓗ ᒪᒃ ᑭᐅᓂᖏᒪᐅ·ᑯ ᕿᑭᕆᑲᓇᓪᓂ-ᐱᔪᓄᑯ ᑲᑎᐯᓚᐳᑭᓘ.

ᒪᓕᓇᒪᒃᓴ ᒥᑦᑕᐃᓘᓐ ᓄᑖᓇᓄᑦ.

1 ᐅᔪᓗ ᑭᐳᐃᑭᐅᓕᖅ ᐊᑦᕕᐊᐳᓘᕐᔨ ᑭᐳᑦ-ᑕᑭᒪᐤ, ᓴᓗᓂᖅ ᑲᑎᐳᓘᑦ ᐅᖅᑦᑕ ᑭᐳᑦᑕᑭᒪᐤ ᐃᖅ-ᕿᐊᓴᖅ ᑲᑎᐳᓘᑦ, ᑭᐳᐃᓐᓇᖅᑐᒪᐤ ᑭᐳᑦᑕᑭᒪᐤ, ᐃᖅᑦᐊᓗ ᑲᑎᐳᓘᑦ, ᑭᐳ ᑕᑦᕿ ᑕᑭᐳᑦᑕᑭᒪᐤ ᐊᓐᓄ ᐊᕕᓴᓕᔪᓗᓂᖅ ᐊᕕᓴᓕᔪᓗᓂᖅ ᐊᓐᓄ ᐊᕕᓴᓕᔪᓗᓂᖅ ;

2 ᐅᑎᔪᓂᓴ ᑎᑭ ᑲᑭᐳ ᓇᑐᓪᓕᐊᓂᑉᓴ ᐱᖅᐊ ᑭᐳ-ᑕᑭᒪᐤ ᓴᑦᕿ ᑲᑎᐳᓘᑦ, ᑭᐳ ᕿᑦᖅᓴ ᑭᐳᑦᑕᑭᒪᐤ ᑯᓚᖓ ᑲ ᑎᐳᓂᑦ, ᑭᐳ ᓴᑦᓚᑦ ᑭᐳᑦᑕᑭᒪᐤ ᓂᐳᑦᐃᑦ ᑲᑎᐳᓘᑦ, ᑭᐳᑦ ᑭᐳᒪᐊᑦ ᐱᖅᐊ ᑲᑎᐳᓘᑦ, ᐅᑎᔪ ᑎᑭ ᐃᓐᓇᖅᑐᒪᐤ ᐊᑦᕕᐊᐳᓘᕐᔨ ᑭᐳᑦᑕᑭᒪᐤ

ᐅᖃᐃᓕᓐᓄ ᓄᑦᑎᓯ, ᐅᑦᕿᑦ; ᓄᓐ ᐃᓕᑦ ᑭᒋᓀᓪᓚᐃᓕ·ᓐ, ᒪᓐ ᑭᐳᖏᑕᑯᒪᓐᓚᐃᓕ·ᓐ.

2 ᐅᑦᕿᑦ ᒪᓐ ᐅᒥᓀ ᐃᑌ·°, ᑌᐯᓴᖏᑭᓐᓄᑦ ᑭᓴᒪᓂᓐ, ᖃᑲ: ᐊ·ᖏᒥᓴᓐᓄᑦ, ᐅᓇᓗ·ˣ ᐅᖃ ᐅᐅᑕᐊ·ᓐ·ᓀᓀᓀᓐ, ᒪᓐ ᑲᖃᓐᐅᐅ·ᓴᖏᑦᑕˣ ᓂᑭ ᐅᐅᑕᐊ ᐊᐊ· ᐃᑦᓐᓴᓐ ᑎᒪᓐᓇᐟ ᖃᐅᖏᑦᑎᒪᓐᓇᐟ?

3 ᐅᑦᕿᑦ ᒪᓐ ᐃᑌ·°, ᐊ·ᐸᖏᑕ, ᓄᓐ ᐃᓴ ᓇᒪᐃ·ᓐ ᑭᑭᖏᒥᓴᓐ ᐅᑕᐊ·ᓀᓀᓀᐃ·ᐅ·ᓐ; ᑭᑦ, ᐯᓴᓐ ᖃ ᓂᖏᓀᐃ·ᑭᓀ ᓄᑦᑎᓐᓇᓐᓄᑦᑎᒪᓐᓇᐟ.

4 ᑭᑦ ᒪᓐ, ᖃᑎᑯᓴᖏᑭᓀ ᐅᑎᑌ·ᐃ·ᓂᓴᓂ ᑭᖏ ᐅᑎᖏᑦ, ᐅᒥᓀ ᐅᖏᐃᑯᓀ; ᒪᓐ ᖃᐯᐅᖏᑭᓀ ᑭᓐᓄᑦᑎᒪᓐᓇᐟ; ᒪᓐ ᑲᐯᐅᖏᑭᓀ ᐅᐸᓐᐅᐅ·ᓴᖏᑦᑕˣ, ᐅᐅᑯᓀ ᑲᐊᓂᓐᓄᑦᑎᒪᓐᓇᐟ.

5 ᑭᖏᐯᐊ·ᓴᐃ·ᖏᑕᐅ·° ᒪᓐ, ᐅᒥᓀ ᐅᖏ ᐃᒋᓀ, ᑭᓀˣ ᐅᑲ· ᐃᓐᓴᐃ, ᐃ·ᖏᓂᓐ ᒪᓐ ᐊᑲᖏᑭᒪᒋ·° ᐅᑭᐊᑭᒪᒋ·ᑕ; ᐅᒥᓀ ᑲᐯᐅᖏᑭᓀ ᐃᑌ°, ᐅᐊᓀ ᐊᐊ·ᑲᐊᐃ·ᓀᓀᓀᓐᓄᑦ ᐅᐊᐅᓴᑎᒋ·° ᑭᑕᐊ·ᓀᓀᓀᓐᓄᑦ.

6 ᑭᖏ ᒋᐯ·ᓴᓀᑐᓐ ᒪᓐ ᑲᑎᐯᓴᖏᑭᓀ; ᐅᐊᓀ ᒪᓐ ᑲᖃᐃᓐᓴᐃᓐᓄᑦ ᑭᖏ ᐃᓐᐃ·ᓀᓀ.

7 ᐅᒥᓀ ᒪᓐ ᐃᑌ°; ᓄᓐ ᐃᓴ ᑲᑎᐯᓴᖏᑭᓀ ᑲᖃᖏᖏᐅᐳᑦᑎᓐᓄᑦ ᐊᓀᑌ ᐊᐳ ᑲᖃᐅᓐᓄ ᐅᖏᑦ, ᑲᑎ ᒥᑕᐊᓀ ᐅᒪ ᓀᓐᓄ ᐱᐳᓀ·ᐟ, ᒥᓇ ᓄᓴ ᒥᑕᐊᓀᓀᓐᓄ ᐅ ᓀᓐᓄ ᐱᐳᓀ·ᐟ, ᒥᓇ ᐅᒥᒥᓀ, ᒥᓇ ᐅᒥᒥᓀᓀ.

10 ᑭᖏᐅᑎᓇᒪᓀ·° ᒪᓐ ᑲᖏᓀ ᐅᐅ, ᒥᓇ ᐅᑭᖏᑲᓇᐃᓇᐊ·ᖏᐊᑦᑕᓀ, ᒥᓇ ᐅᑭᖏᐊᑲᓀᑌᓀᒪᓐᓇᐟ; ᒪᓐ ᐃ·ᓴ ᐱᐊᓀᓀ ᓇᒪᐃ·ᓴ ᑭᖏᓀᓇᐃᓐᓄᑦ.

11 ᐃᓀᐃ ᒪᓐ ᐱᐊᓀᓀᓐ ᐱᐊᑌ·ᐅᓀᓀ ᐃ·ᓴᐃ·ᐅˣ, ᐅᐸᐳᖏᑭᓀ ᑭᖏ ᓀᓐᓄᑦ ᐅᑭᖏᑲᓇᐃᓐᓄᑦ.

12 ᐃᓀᐃ ᒪᓐ ᑲ ᐊᑎ <ᖏᓀᓀᒧᓐ, ᑐᐱᑲ·ᒥᐃ·ᓐ, <ᑲᒥᓐᑲᑎ ᐅᐸᐳᖏᑭᓀ; ᓀᓀᑦ ᒪᓐ, ᓄᑦᑕᒥᓄ ᐊ·ᓀᑎᐱᓀᓀᓐᓄᑦ ᑲᖃᐅᓐᓄᑦ.

13 ᐅᒥᓀ ᒪᓐ ᐃᑌ° ᐅᐸᐳᖏᑭᓀ, ᓀᖏᓂᐃᐅ ᐃᓴ ᑭᑕᐃ·ᓀᓀᓀᑦ ᑲᑎ ᒪᓂᑌᐃ·ᓀᓀ ᐊᐅᑌ ᐊᐳᓀ ᐅᑲ ᐃ·ᑲᑕᐃ·ᓀ ᑲ ᐅᑕᑲᓂᓀᓀᑦ, ᒥᓇ ᑲᑎ ᐊᑐᑲᐃ·ᓀᓀᓀ; ᐅᐃᓀᐃ ᒪᓐ ᑲᑎ ᑲᑲᑲᑲᐃᓐᓄᑦ ᐱᖏᓀ ᐅᐸᐃᓐᓄᑦ ᐊᐅᑌ·ᐃᓐᓄᑦ ᓀᑦᑕᐅᓐᓄᑦ ᐱᖏᓀ ᐅᐸᐃᓐᓄᑦ ᐃᓐᓴᐃᓐᓄᑦ.

14 ᒥᓇ ᒪᓐ ᐊᑕᓀᑕᐃᓐᓄᑦ ᑫᐊᑕᑲᐃᓐᓄᑦ, ᓄᑲᐅᓀᓀᐃᓐᓄᑦ; ᐅᐃᓀᐃ ᒪᓐ ᑫ ᐯᐊᐳᐃᓐᓄᑦ ᐱᖏᓀ ᐅᐸᐃᓐᓄᑦ.

15 ᑭ ᑲ ᓇᑦᑕᐃᓐ ᒪᓐ ᓀᓐ ᑯᖏᑦᑕᐃᓐᓄᑦ; ᑭ ᑲ ᓇᖏᐅᑲᐃᓐᓄᑦ ᐃᓴ ᑭᓴᓀᓀᐃᓐᓄᑦ.

16 ᒪᓐ ᐃᓀᐃ ᓀᐃᓐ ᐊᑎ ᐃᓀᑫᐊᒪᓀᓀᑦᑕᐃᓐ ᒥᓇ ᑲᑎ ᐯᐃᐳᖏᑭᓀ: ᑫᖏᒪ ᐅᒪᓀᓀᓀᐃᓐᓄᑦ ᐃᓀᑫᐊᒪᓀᓀᑦᑕᐃᓐ ᐊᑐᑦᑦ ᓀᒣᓀᑲ· ᓴᓀᑦᑭᓐ.

17 ᑭᖏ ᐅᑎᑎᓀᓐᓄᑦ ᒪᓐ, ᐃᓀᐃ ᑲ <ᖏᑭᓀᒪᓐ, ᒥᓇ ᓴᓀᑦ ᐅ ᐊᐃᓀᑎᐃᓀᓀᑲᑲ, ᑭᑦ, ᐅᓀᒪᒪᓀᓀᑦᑕ, ᒥᓇ ᐅᑲ·ᐃᑌᑦ ᐃᐃᓀᑎᒪᓀᓀᑲᑲ, ᐅᐃᓀᐃᓐᓄᑦ ᐊᐃᓀᑎᐃᓀᓀᑲᑲ ᐅᐃᒥᒪᒪᓀᓀᑲᑲᓐᓄᑦ ᐅᐃᓀᐃᓐᓄᑦ ᐃᓀᑫᐊᒪᓀᓀᑦᑕᐃᓐ ᐊᐳᓴᐊᐃ

ᒥᓇ ᑲᑦ ᐅᑦᓀᐦᐤ ᐊᓂᑦ ᐁᑦᑐᒪᒪᓵᓕ ᑲᐃᑭᓐ ᐃᓕᓴᓇ.

13 ᑭᐃ ᐃᓗᓂᑲᑦ ᒪᓇ ᐅᑎᓗᓂᐃᑲᐃᓗᓂᓐ ᑲᑎᓂᐸᓐᑭᑫᓗ ᑲ ᑭᐃ ᐊᖏᒥᐃᑯᓗ, ᑭᖅ ᑭᓴᒪᓂᑐ ᑭᐃᓱᐸᒥ; ᑫᑫᒪ ᑭᐃᑌᓱᓱ, ᓅᑦᑕ ᑭ ᓂᑭᐃ ᐊᖏᐃᓱᐸᒪᓱ ᑲ ᐃᓱᐸᒥ/?

14 ᐁᐅᓀ ᒪᓇ ᐅᐃᑭ ᒧᓇᐃᐸᓗ ᑭᐃ ᐃᓗᓂᑲᑌᐤ ᐱᐦᔭᐁᑦᐃᐅᓐ: ᑭᑦᓗ, ᑕᑦᑕᐃᓐᒣ ᐊᓂᑦ ᑫᑌᑦ ᒥᓇ ᐱᐦᔭᐃᓗ ᐊᖏᓱ.

15 ᐁᐦᐦᔭ ᒪᓇ ᑭᐦᓂᒥᐊᑭᐦᑕᒪᐁᓱ ᐁᐸᔭᒪ ᐅᐃᓗᓂᐊᓱ; ᐁᐸᔭᑉ ᒪᓇ ᑭᐦᐃᓱᐤ ᐅᐃᓗᓴ, ᐁᐦᐦᔭᐃ ᑲ ᑭᐦᓂᒥᐊᑭᐦᑕᒪᓗ, ᐃᑐᒪᐃᔭᑉ.

16 ᐁᐸᔭᑦ ᒪᓇ ᐊᐅᓇᓂᒋᓇᐤ ᓂᓗᑦᓘᓴ ᑭᐦᐱᓂᐅᓐ, ᐃᑐᐱᐃᓐ ᐁᐦᐦᔭᐃ ᑲ ᑭᑭᐦᓂᒥᐊᑭᐦᑕᒪᓗ, ᐃᑐᒪᐃᔭᑉ ᐃᑐᒪᐃᔭᑉ ᑲ ᑭᐦᓂᒥᐊᑭᐦᑕᒪᓗ, ᐁᐦᐦᔭᐃ ᑲ ᑭᐦᓂᒥᐊᑭᐦᑕᒪᓗ, ᐁᐦᐦᔭᐃ ᑲ ᑭᐦᓂᒥᐊᑭᐦᑕᒪᓗ.

ᒪᑎᓇᒪᒃᓄ, ᒥᑦᑕᐃᓕ ᑌᐸᑯᐃᓐᓴᑦ.

1 ᐃᑐᐱ ᒪᓇ ᐁᐸᔭᑦ ᓀᒃᐧ ᐱᓴᐧ ᐁᒥᑦᑖᑎᐅᓇᓇ ᐁᐧᐱᐳᓂᐧᓗ, ᑲᑎᐁᓵᓐᒃᑫᐧ ᑭᐤ ᓇᑯᐃᓗᓂᑦᑕᐁᐧᐣ ᐁᐸᔭᒪ, ᐅᒥᓗ ᒪᓇ ᐁᐧ ᐃᑦᑕᐧ, ᑭᖅ ᐃᓴ ᒪᒧᐃᐃᓐᓴᐧ ᑲ ᑭᐤᓱᓵᐃᓐᓗ ᐅᓴᒪᓂᑐ; ᐸᑦᑕᐃᓐᓗ, ᑭᓇ ᒥᐃᓐᑎᓗ.

2 ᑭᑲᑭᐤᑖᓇᓂᐧ ᒪᓇ ᐃᓗᓂᓗᓴᐧ, ᑭᓇ ᓇᐧᐱᐧ ᑭᑲ ᒥᐧᑖᐃᐃᑎᑎᓐ.

3 ᐁᐸᔭᑦ ᒪᓇ ᐸᑕᐱᓂᐧᐸᔭᓂ; ᐁᑲᓗ ᑭᓴᒪᓂᐐ ᐊᐅᒥᐧᐁᐣ, ᐅᒥᓗ ᐁᐃᐧᑦ,

4 ᓂᖅ ᒪᓇ ᐃᐧᓴ, ᓂᑭᑭᒥᐁᐧᐃᓂᐧ ᑭᐃᓱᐧᑲᓗ, ᑭᐧᐧᑲᐧ ᒪᓇ ᑕᐧᓐᓄᓂᒪᐧ ᐊᐅᓗᔭᓂᐊᐧᐧ ᑭ ᑲ ᐅᐧᐧᑦᐃᓱᐧᒥᓵᐧ.

5 ᐊᐧᐣ ᓇᒪᐃᐧᐧᓄᐧᒣ ᑭᓇ ᐁᐸᔭᑦ ᑭ ᑲ ᐃᓗᓂᐧᐧᓄᓗᓂᐧ, ᒪᓇ ᐁᐸᔭᐊᑦ ᑭᑲ ᐃᓗᓂᐧᐧᓄᓗᓂᐧ; ᑫᑫᒪ ᑭᑭᐧᐧᐃᓗᓂᐧᐧ ᐃᑎᐧ ᑕᐧᐧᓂᑭᓄᐧᒪᐧ ᐊᐅᓗᔭᓂᐊᐧᐧ ᑲᑦ ᐅᐧᐧᑦᐃᓱᐧᒥᓵᐧ ᐃᐧᑕᐧᑭᐧᐧ.

6 ᓇᐧᐱᐧ ᒪᓇ ᑭ ᑲ ᒥᐧᐧᑦᐃᑎᐧ, ᑭᓇ ᓂ ᑲ ᐅᓗᐊᐊᐧᐧ ᒥᐧᐧᑦᐃᓐᓄᓂᒪᐧ ᐊᐅᓗᔭᓂᐊᐧᐧ ᑭᐧᐧ ᐅᐧᐧᑦᑭ, ᑭᓇ ᑭᐧᐧᐃᑎᐧᐧᐃᐧᐧᓗᓂᐧ ᑲᑦ ᐅᐧᐧᑦᐃᓱᐧᒥᓵᐧ ᑭᐧᐧᑦᐃᓐᓄᓂᒪᐧ ᐊᐅᓗᔭᓂᐊᐧᐧ ᑲᑦ ᐅᐧᐧᑦᐃᓱᐧᒥᓵᐧ.

7 ᑭᑲ ᒪᓇᐊᐧᑦᑕᒪᓐ ᒪᓇ ᓂᑭᑭᒥᐁᐧᐃᓂᐧ ᐅᐃᓂᐧᐧᑭᐧᐧ, ᑭᓇ ᑭᑕᐊᐧᐧᑦᐃᐧᐧᑎᐧ ᐊᐧᐧᓂᐧᐧᑫ, ᐅᑎᐧᐧᓂᐧᐧᑫᐊᒪᓐᓂᐧᐧᑭᐧᐧᐃᐧᐧᑎᐧᐧᑭᐧᐧᐃᐧᐧᑎᐧᐧᑭᐧᐧᐃᐧᐧᑎ

26 ᐅᓀᑦᐸ ᐅᑭᓯᒃᓴ ᐅᐸᓐᓂᑦᓴᓛᓐᓴᑦᓂ᙮, ᒥᓇ ᐃᑎᒪᐃᔅᐦᑐᐅᓴ ᐅᓂᓯᓴ.

27 ᑲᐢᑭᓂ᙮ ᒪᓇ ᐊᐅᓯᓂᓂᐊᐢ᙮ ᐃᓐᑭᐢ ᑲᓂᐢᑕᓐᓯᓐ, ᓯᓐᓂ ᐃᓐᑭᐢ, ᒥᓇ ᓱᓂᑦᐊᐢ᙮ ᑲ ᑭᐢ ᐅᑎᓂ ᐊᐅᐅᐢ᙮, ᒪᓐᑕᐢᓴᓛᓐᓴᑦᓂ᙮.

ᒪᑎᓇᒪᓴᓗ ᒥᑦᑕᐢ᙮ ᐊᐅᓇᓂᐅᑦᓴᑦ᙮

1 ᑲᑎᐯᓇᐢᑭᓐᓂᑦ᙮ ᒪᓇ ᓄᓀᐃᓱᓐᐊᐅᐢ᙮ ᐊᐅᓐᑕ ᒪᐢᐃᐃᑐᐢ: ᐅᐢᐊᐱᐢᐅ ᐊᐅᓐᑕ ᐃᓐᑲᐢᑌᒥᐢ ᒥᑭᐃᐢᓂᐱᐢ ᐅᑭᓴᑎᐅᓴᐢ᙮

2 ᐅᐱᓇᐢ ᒪᓇ ᐅᓐᑭᓴᑲᐢ᙮ ᐅᐢᐃᒪᐱᐢ, ᑭᐢᐟ ᒪᓇ, ᓂᓐᔪ ᐊᐅᓴᓇᓂᐊᐢ᙮ ᐃᓐᓴᑲᐸᐃᓐᓯᓐ; ᐃᓐᐱᐃ ᒪᓇ ᑲᐃᐢᓯᒪᐢ, ᑲᐢᐃᓐᐢᐸᓯᓐ ᑭᓂ ᓇᓴᑲᑲᐢᑲᓴᐢ᙮ ᐃᓐᑲᐢᑌᒥᐢ ᐅᑎᓂ, ᐅᐢᐃᓴ ᐅᑭᓇᒪᓐᓴᐢ᙮ ᒪᓐᑲᑦᓂᐢ ᐃᓐᑲᐢᑌᒥᐢ ᐅᑎᓂ, ᐅᐢᐃᓴ ᐅᑭᓇᒪᓐᓴᐢ᙮

3 ᐅᑎᓴ ᐅᑭᐢᐃᑌᐢᐟ, ᓄᑎᐯᓇᐢᑭᓐᓂᑦ, ᑭᐢᐱᐢ ᐅᑲᐢ ᑲᒥᐢᑲᒪᐊᐢᐟᓱᓐ ᒥᐊᐢᐟᐊᐢᐃᐢᓴᐢᐟᐢ ᐅᑦᑕᐢᑕᒪᐱᐢ, ᐅᑲᐢᐃᓐᐢᐟ ᐅᑲᐢᑌᒥᐢ ᑭᐢᐃᑦᐱᐢ ᐅᑎᓂ, ᐅᐢᐃᓴ ᐅᑭᓇᒪᓐᓴᐢ᙮

4 ᑭᐢᓴᐢ ᐊᐱᐢᑭᐢ ᓂᐱ ᑲᐢ ᓇᑦᑲᑌᐢ, ᑭᐢᐊᐢᓴᐢᐟᓱᓐᒥᑎᐊᐢᐟᐢ᙮, ᐅᐢᐃᓴ ᑲᐢ ᑭᐢᐯᑭᓇᒉᑎᐢ ᑭᐢᐅᑎᐊᐢᐟᐢ, ᒥᓇ ᑲᐢ ᐊᐢᐟᐱᐱᐢ ᑭᐢᐸᐢᓴᐢ᙮

5 ᓂᑲᓇᐢᑭᐢ ᒪᓇ ᐊᐱᐢᑭᐢ ᐸᐢᐟᓴᐢᐟᑲᐢ, ᑲᐢ ᒪᒥᐢᐯᒪᐢᐟᐅᐊᐢᐟᐱᐢ; ᐅᑲᐢ ᒪᓇ ᓂᐢ ᓴᐢᐟᐯᐢᐟᐢ᙮ ᐅᑲᐢᑌᒥᐢ ᐊᐢᐟᐱᐱᐢ ᐅᑲᐢᑌᒥᐢ ᐃᓐᓇᐢᑲᓇᐢᑲᓴᐢ᙮ ᐅᑲᐢᑌᒥᐢ ᐃᓐᓇᐢᑲᓇᐢᑲᓴᐢ᙮

6 ᐅᐢᐊᐢᓴᐢ ᒪᓇ ᑭᓴᐱ ᑭᐢᓇᑌᐢ᙮ ᒥᑭᓂᐢᐟᐱᐢ, ᐅᒥᐢᐟ ᐅᐢ ᐃᓴᐢᐟ, ᑭᓴᐱ ᑲᐢᑎᐢᒪᐢ ᓂᐢᐅᑲᐢ ᑲᐢᐟᓴᐢᐟᐢᒥᐢᐟᐢ᙮ ᐅᑎᓂ ᐊᐢᐟᐱᐢ ᐅᑎᓂ ᐊᐢᐟᐱ

ᐊᐧᓇᒋᔨᐧ ᑭ ᒪᒃ ᒥᔪᐧ ᐅᑐᓇᓐ ᐱᓀ ᓂᑲᓇᐣ ᓄᖅᑕ ᐅᖅᑎᑦᑕᖅ? ᑭᖅ ᐃᑌᐧᐤ ᒪᒃ ᑭᓐᐱᐣ ᐅᓀᒋᐊᐧ-ᑲᐧᐃᐧ ᓴᒥᓪᓚᓴᑦ, ᓚᒪᐃᐧᓴ ᓂᑲ ᓂᓪᔪᐊᐧ-ᓇᑦᖅᑕᔨ.

29 ᓀᔨᐱᐦ ᒪᒃ ᑭᖅ ᐊᔪᒥᖅᐤ, ᐅᒥᓪ ᐅᑭᖅ-ᐃᑌᐧᐟ, ᑭᐣᐱᐣ ᑲᓇᕐ ᓴᒥᒋᓪᓚᓐ ᒥᖅᑐᐊᐧᑕᐧᐟ ᒪᒃ; ᑭᐣᐱᐣ ᑲᓇᕐ ᓄᖅᑕᔨ ᒥᖅᑐᐊᐧᑕᐧᐟ ᐅᐦᐊᓪᒥᐣ ᒪᒃ; ᑭᐣᐱᐣ ᑲᓇᕐ ᓄᖅᑕᔨ ᒥᖅᑐᐊᐧᑕᐧᐟ ᐅᐦᐊᓪᒥᐣ ᒪᒃ, ᓚᒪᐃᐧᓴ ᐅᑭᓂᐧ ᓂᓐᔪᐊᐧᑕᐧᐟ ᒥᖅᑐᐊᐧᑕᐧᐟ ᐅᐦᐊᓪᒥᐣ ᒪᒃ; ᑭᐣᐱᐣ ᑲᓇᕐ ᓄᖅᑕᔨ ᒥᖅᑐᐊᐧᑕᐧᐟ ᐅᐦᐊᓪᒥᐣ ᒪᒃ, ᓚᒪᐃᐧᓴ ᐅᑭᓂᐧ ᓂᓐᔪᐊᐧᑕᐧᐟ ᐅᐦᐊᓪᒥᐣ ᒪᒃ.

30 ᐅᒥᓪ ᒪᒃ ᑭᖅᑐᐃᐧᐤ, ᐅ ᑭᐅᓪ ᐅᑲᐃᐧᓴ ᑲᑎ-ᐱᔨᖅᑭᐟ ᖃᑦ ᑭᓪᔨᐧᓂᐣ, ᓂᑲᐊᔭᒥᐣ ᒪᒃ; ᑭᐣᐱᐣ ᑲᓇᕐ ᓄᖅᑕᔨ ᒥᖅᑐᐊᐧᑕᐧᐟ ᐅᐦᐊᓪᒥᐣ ᒪᒃ, ᓚᒪᐃᐧᓴ ᐅᑭᓂᐧ ᓂᓐᔪᐊᐧᑕᐧᐟ ᐅᐦᐊᓪᒥᐣ ᒪᒃ; ᑭᐣᐱᐣ ᑲᓇᕐ ᓄᖅᑕᔨ ᒥᖅᑐᐊᐧᑕᐧᐟ ᐅᐦᐊᓪᒥᐣ ᒪᒃ, ᓚᒪᐃᐧᓴ ᐅᑭᓂᐧ ᓂᓐᔪᐊᐧᑕᐧᐟ ᐅᐦᐊᓪᒥᐣ ᒪᒃ.

31 ᑭᖅᑐᐃᐧᐤ ᒪᒃ, ᐊᐧᓪᓕᖅᑕ ᐊᖅᐤᖅᖅᐦ, ᓂᑭᖅᐅᑎᓚᒪᓪ ᐃᓴ ᐅᐃᐧᖅᐦᐊᔭᒥᖅᐦ ᑲᑎᐱᔨᖅᑭᐟ: ᑭᐣᐱᐣ ᑲᓇᕐ ᓄᖅᑕᔨ ᒥᖅᑐᐊᐧᑕᐧᐟ ᐅᐦᐊᓪᒥᐣ. ᑭᖅ ᐃᑌᐧᐤ ᒪᒃ, ᓚᒪᐃᐧᓴ ᓂᑲᐊᔭᒥᐣ ᒪᒃ ᐊᐧᑕᐧᐟ ᐅᐦᐊᓪᒥᐣ ᒪᒃ ᑭᖅᑐᐊᐧᑕᐧᐟ ᐅᐦᐊᓪᒥᐣ ᒪᒃ, ᓚᒪᐃᐧᓴ ᐅᑭᓂᐧ ᓂᓐᔪᐊᐧᑕᐧᐟ ᐅᐦᐊᓪᒥᐣ ᒪᒃ ᐅᐦᐊᓪᒥᐣ ᒪᒃ.

32 ᑭᖅᑐᐃᐧᐤ ᒪᒃ, ᐅ ᑭᐅᓪ ᐅᑲᐃᐧᓴ ᑲᑎᐱᔨᖅᑭᐟ ᖃᑦ ᑭᓪᔨᐧᓂᐣ ᓂᑲᐊᔭᒥᐣ ᒪᒃ ᐊᐧᑕᐧᐟ ᐅᐦᐊᓪᒥᐣ ᒪᒃ ᐅᐦᐊᓪᒥᐣ ᒪᒃ ᐅᐦᐊᓪᒥᐣ ᒪᒃ

20 ᐋᐧᐸᐣᑕ ᐊᓄᖏᒻ, ᐅᒪ ᐅᑐᓐᐤ ᐯᓯᓀᓴᐧᐅ ᑭᑦ-ᓀᑕᒧᑎᑕᒥᓐᓕ, ᒪᓂ ᐊᐱᓴᓯᓕ; ᐅ, ᑭᐧᑦ ᐅᑯᑦ ᓂᓂ-ᐃᑕᒧᑕ, (ᓀᒪ ᑭ ᐊᐱᓴᓯᓕ?) ᐅᑯᓯ ᒪᓂ ᓂᐣᐧᐠᓗᓐ ᑲᑦ ᐱᒪᑎᓯᐤ.

21 ᐅᑎᓯ ᒪᓂ ᑭᐧᐃᑐᐣ, ᐋᐧᐸᐣᑕ, ᑭᑭᐧᓀᐣᐧᑎᑎᐣ ᐃᓴ ᒥᓀ ᐅᒪ ᐅᐣᑭ, ᐅᑲ ᑲᑦ ᓂᓯᐊᐧᓀᓯᒥᓵᓕᐣ ᐅᒪ ᐅᐅᓀᐤ, ᐋᓂᒪ ᑲᑭᐧᓀᓯᑕᒪᐃᐧᓴᐣ.

22 ᑲᑫᐧᑭᓀᐅ ᐃᓴ, ᐃᑕᒧ ᐅᐊᑦ; ᑎᑫᒪ ᓀᒪ ᑫᑲ: ᓂᑲᑭᐧᐣᐅᑎ ᓴᑎᒪ ᐱᐊ ᐃᓄᐊᐧᑦ ᑭᑭᐧᓂᐧᐣ ᐅᐊᓯᑦ ᐅᐊᓂᒪ. ᐅᐅᐊ ᒪᓕ ᐅᐣᑭ ᐅᐣᑭ, ᑭᐧᐅᒧᓂᐧᐣ ᐅᐊᓯᑦ ᐅᐣᑭ; ᐅᐅᐊ ᐋᓀ ᑲᐅᐣᑕᐃᐧᑎᓂᐧ ᐋᐧᐸᐣᑕ, ᐋᓂᒪ ᑲᑭᐧᓀᓯᑕᒪᐃᐧᓴᐣ.

23 ¶ ᓴᓴᐧ ᑭᓴᑲᑌᐸᐣ ᐋᐧᑎᑭᐧᓂ ᐃᐣᐱ ᐧᐅᐣ ᑲ ᐱᐧᐃᑫᐣ ᓯᐊᐧᐅᐧᐃᓂᐧ.

24 ᑲᑎᐯᓀᐣᑎᑫᐣ ᒪᓀ ᑭᐣ ᑭᒧᐊᐧᓂᐧᑦᐣ ᓴᑕᒥᓂ ᒥᓀ ᑯᒪᐊᐧᐊ ᑲ ᑭᓴᐊᐧᑯᓂᐧ ᒥᓀ ᐃᐣᐱᐊᐧᑎ ᑲᑎᐯᓀᐣᑎᑫᐣ, ᐅᐣᐯᐅᐣᑎᑫᓀᐣ ᑭᓯᐊᐧᓂ ᑭᐣᐸ; ᒥᓀ ᐊᐧᓂᒪ ᑲ ᓂᐣᑦᐃᐧᓂᑭᐧᓂ ᐊᐅᓀᓂ, ᒥᓀ ᐊᐧᓂᒪ ᑲ ᑭᑎᐧᓂᐧᐣ ᐊᐅᓀᓂ.

25 ᐱᐣ ᓂᓯᐊᐧᓀᓯᑦᐣ ᒪᓀ ᐅᐅᐊᓂ ᐅᑐᓀᐊᐧᑦ, ᒥᓀ ᑕᓯᐅᐧ ᒪᐣᐊᑐᐣ, ᒥᓀ ᑲ ᐅᑎᐣᐸᓯ ᐅᑐᓀᓵᐧᑭ, ᒥᓀ ᐊᐧᓂᒪ ᑲ ᓂᐣᐃᐧᓂᐧᓀᓵᐧᑭ ᐊᐣᐸᓵᐧᑭ.

26 ¶ ᒪᓀ ᐃᐧᐊᐧ ᐱᐣ ᐃᐸᐧᓴᐱᐊᐧᑦ ᐅᐣᐱᑲᐧᓂᐧᑭ ᐅᐣᑭ, ᐅᐊᓯ ᐱᐣᑭ ᒪᑌᐃᐧ ᓯᐃᐧᐣᐧᐃᓂᐧᑦ.

27 ¶ ᐅᐸᐣᐃᐸ ᒪᓀ ᐃᐧᐸᐧ ᑫᑭᓴ ᐱᐣ ᐃᐧᐣᑌᐧᑦ ᐊᓂᒪ ᑲ ᐱᐣ ᐃᓯ ᐅᑎᐣᑲᐃᐧᑲᓀᐃᐧᐠᓯᐊᐧᐠ ᑲᑎᐯᓀᐣᑎᑫᐣ:

28 ᐱᐣ ᐃᑕᐱᐧ ᒪᓀ ᓴᑕᒥᓐ ᒥᓀ ᓄᒪᓵᐧᐊ ᐃᑌᐣᑫ, ᒥᓀ ᑕᓯᐅᐧ ᒪᓵᓄᑌᐧᑦᐣᑭᐧᓐ ᐃᑌᐣᑫ, ᑭᐧᐟ, ᐅᑲᐧᑲᐧᐠᐧᐃᐧᑦ ᐅᐣᑭ ᐱᐣ ᐃᐧᐸᐧᑦᐣᑭᐧᓐ ᐅᐣᑭ ᐱᐣ ᐃᐧᐸᐧᑦᐣᑭᐧᓐ ᑎᐣᓄᓯᐧᐣᑲᐧᐠᓵᐧᑦ.

29 ¶ ᐱᐣ ᐅᑎᐣᑕᐸᐧᐟ ᒪᓀ, ᐃᐧᐸᐧ ᐸᓴᒪᓂᐧᐣ ᓄᓯᐧ-ᐊᐧᓵᑕᒥᑦᐣ ᒪᓄᓂᐊᐧᐊᐧ. ᐅᐅᓀᐊᐧᐊ, ᐸᓴᒪᓂᐧᐣ ᐱᐣ ᐸᓐᑕ-ᐧᐅᐧᑕᐣᐧᐟ ᐅᐸᐣᐱᐧᐃᐧᑦ ᐅᐅᓀᐊᐧᐊ ᐃᐧᐸᐧᑦᐣᑭᐧᓐ ᐅᐣᑭ ᐅᐸᐣᐱᐧᐃᐧᑦ

11 ᐁᐸᐃᔪᑦ ᒪᒃ ᑭᐣ ᐃᑌ·º, ᑭᑫᒪ ᓂᑭᐣᐃᑌ-ᔨᐣᑐ, ᑫᐣᒉᓗᐣ ᓕᓴᓂᑐ ᓇᒪᐸᓐᔨᒪº ᐅᑦ ᐊᓀᑭᓓ ; ᒥᓇ ᓂᑲ ᐅᐣᓂ ᓂᐸᔨᑲᓴ ᐊᓂᐃ ᓂᐊᑦ.

12 ᐁᔨᐁᐧᓓ ᒪᒃ ᒋᐯ· ᓂᐸᐁᐧᒪº ; ᐅᐸᓂᓱᒥᑦ ᐃᓴ ᒍᐣᒋᐃᑲᓴ, ᒪᒃ ᓇᒪᐃᑲᓴ ᐅᐸᓂᓱᒥᑦ ᓂᑲᐃᑲᓴ ; ᐁᐣᐁᐧᓓ ᑭᒪ ᐅᐣᓂ ᑕᓂᓱᓇᓓ, ᑲᑦ ᐃᓂ ᐋᔨᒧᒥᑲᓴ, ᓂᒋᐁᐧᒪº ᐃᓴ ᐊᐊᑦ.

13 ᑭᐣ ᐅᑎᐣᓱᐸᔨº ᒪᒃ, ᐃᑦᐋ ᐸᓴᓂᑲ ᑲ ᐸᑦᑫᐃᑲᔨᓂ, ᒍᐣᒋᐃᑲᓴ ᐃᒪᔨᔨᓂ ; ᐁᐣᐁᐧᒪᑦ ᐃᑦᐸᐣᑐ ᑫᐊᑦᐸᐣᑕᐃᑲᓴ ; ᐁᐣᐁᐧᒪᑦ ᐃᑦᐸᐣᑐ ᑫ ᐊᑎ ᑕᓂᓱᓇᓓ, ᑲᑦ ᐃᓂ ᐋᔨᒧᒥᑲᓴ, ᓂᒋᐁᐧᒪº ᐃᓴ ᐊᐊᑦ.

14 ᐁᐱᒥᔭᐃᑦ ᒪᒃ ᑭᐣ ᐅᑎᐣᓱᐸᔨᑲᑦ, ᒧᑦᐅᓴᑦ, ᓇᐧᐯᐃᑦ ᐊᐣᑫᐃᑲᓴᓇ, ᒍᐣᒋᐃᑲᓴ ᐃᒪᔨᔨᓂ, ᒍᐣᒋᐃᑲᓴ ᐃᒪᔨᔨᓂ ᓇᒪᐃᑲᓴᓇ, ᒍᐣᒋᐃᑲᓴ ᐃᒪᔨᔨᓂ ᓇᒪᐃᑲᓴᓇ, ᐁᐣᐁᐧᒪᑦ ᐃᑦᐸᐣᑐ ᑫᐊᑦᐸᐣᑕᐃᑲᓴ ; ᐅᐣᑫᐃᑲᓴᓇ ᐅᐸᓂᓱᒥ

ᓂᑯᓪᓗ ᐅᑯᓪᓚᓐ; ᓚᒃ ᒣ·ᑭ ᑲᑭᖅᐃᓪᓕᐊᑐᑦᑕᒋᑦ, ᑭᒃᔪᑕᐃᓐᓂ, ᒥᓇ ᐊᓂᒪ ᐊᓐᑭ ᐃᓕ ᑲᑭᖅᑕᐊᑎᓐᔪᓐ.

24 ᐅᐸᐃᑦ ᓚᒃ ᑭᖅᐃᑌᓐᑯ, ᓂᑲᑭᖅᑭᐱᑦᑕᒋᑦ ᐃᓴ.

25 ᐅᐸᐃᑦ ᓚᒃ ᑭᖅᒥᑯᓪᓚᒥᓐᑯ ᐅᐱᒥᐢᐃᒃᑲ ᐅᑕᖅᐃᐸᓂᓂᓐᑯ ᐅᖅᑭ, ᐊᓂᒪ ᐅᐱᒥᐢᐃᓴᑦ ᐅᑕᔪᓐᓇᔭᓐ-ᑲᓇ ᓀᖅᑲᒃ ᑲᑭᖅᐅᑕᖅᑭᑦ.

26 ᐅᐱᒥᐢᐃᑦ ᓚᒃ ᑭᖅᐃᑌᓐᑯ, ᓇᒪᐃᓐᔭ ᓂᑭᓀᓐ-ᓂᖅᑌᑦ ᐊᑐᓐᓇ ᐅᑎᓪᓗ ᑲᑭᖅᑌᔪᓪᓕ; ᐊᑦᑕᖅ ᓇᒪᐃᓐᔭ ᑭᑭᖅᐃᓐᖅᑎᑦᑕᒪᐃᓪᓗ, ᐊᑦᑕᖅ ᓇᒪᐃᓐᔭ ᐃᖅᑎᐱᕙᖅᑌᑦ, ᐅᓀᓐᔭᑦ ᐊᓇᖅ ᑲᑭᖅᑭᑦ.

27 ᐅᐸᐃᑦ ᓚᒃ ᑭᖅᐅᑎᓂᖅ ᒪᔭᑎᑲᓐ, ᐅᑯᖅᑭᒥᔭᑦ ᐅᐱᒥᐢᐃᒃᑲ; ᑕᐱᓪᒋᒃ ᓚᒃ ᑭᖅ-ᓀᑭᓪᓗᐊᓐᓇ,

28 ᐅᐸᐃᑦ ᑭᖅᐱᓂᑭᓂᖅ ᐃᓴᒪᔭᑎᓄᓴ ᑌᐸᓄᑦ ᒪᔭᑎᓄᓵᖅ ᐅᖅᑭ.

29 ᐅᐱᒥᐢᐃᑦ ᒪᓚᒃ ᑭᖅᐃᑌᓐ ᐅᐸᐃᑦ, ᓱᓐ ᑕᐸᓂᐊᑦ ᐅᓄ ᑌᐸᓄᑦ ᐃᓴᒪᔭᑎᓄᓴ ᑌᐸᓄᑦ ᒪᔭᑎᑲᓐ ᐅᖅᑭᑦ ᐱᐢᑭᖅᑭᑦ ᐅᓄ ᑌᐸᓄᑦ ᒪᔭᑎᑲᓐ ᑭ

21 "ᐊᓴ ᐅᓄᓪᑕᒍᕕᓇ, ᑭᓇ ᓯᓪ ᐅᑭᐊᒻᒪ, ᑭᓇ ᕿᐸᐃᓗᖅ, ᐅᒡᐊᓄᖅ ᐊᓇ ᐅᐃᐊᓴ,

22 ᑭᓇ ᐱᓯᓴ, ᑭᓇ ᐅᓯ, ᑭᓇ ᐱᐃᓴᓪ ᑭᓇ ᑭᓯᕐᐅᑎ, ᑭᓇ ᐯᓴᐃᓗᖅ.

23 ᐯᓴᓱᐃᖅ ᒪᒃ ᑭ"ᓄᓕᐊᓄᑭᐅᓄ· ᕿᐅᐯᖃᐊ· ᐅᐅ ᐊᓄᓇᓗᓂ· ᒥᕃᒃ ᑭ"ᓄᓕᒡᓄᑭᒪᐅᓄ· ᖃ"ᐅᕿᐅᐊᓴ ᐅᐯᐊᐊᓴ· ᐅᐯᐊᐊᓴ ᐯᓴᐃᓗᖅ.

24 ᑭᓇ ᐅᖃᓇᐃᓕᐊᓂᓇ ᕿᐃᓚᒪ ᖃᑭ"ᐃᓄᓴᓂᓕᓴᓂ· ᖃᓄᓴ, ᐃᓕᓴ ᑭ"ᓄᓕᒡᓄᑭ"ᐅᓄ· ᑐᓴ, ᑭᓇ ᑫ"ᐊᓴ, ᑭᓇ ᑌᐊᓴ, ᑭᓇ ᖁᒃ".

ᒪᓂᓇᒪᒃ ᓄᓪᓀᓇᓄ ᓂᓪᓕᐊᑎ.

1 ᓴᕕᐊ" ᒪᒃ ᒥᑦ"ᑐᒥᑕᓇᓄ ᓂᓪᓀᓇᓄ ᑌᓴᔪᐅᓴᑎ ᑭ" ᑕ"ᑐᐱᐅᓄᓂ·ᓄ; ᐅᐅᔪ ᐅᒪ ᒃ ᕿ"ᑐᐱᐅᓄᓂ·ᓂ ᐅ"ᐱᒪᒍᑎᓂᓪ ᓴᕕᐊ" :

2 ᓴᕕᐊ" ᒪᒃ ᑭ"ᓂᐱᐤ ᐊᓂᓪ ᒃ·ᕕᒃᓪᐊᕕᕿᓪᓕ, ᐅᐅᔪ ᐊᓂᒪ ᐃᓪᕕᐳ ᖃᓄᓇᓂ· ᓂᓪᓕᐊᓂᓪ ᒪᒃ ᑭ" ᐯᓂᓪᐃᓪᒪᐃᓂᓪᑎᑌᓄ ᓴᕕᐊ"ᐊ, ᑭᓇ ᑭᑭᒪᐃᓪᒪᓂ·.

3 ¶ ᐅᕿᐊᓴ ᒪᒃ ᑭ"ᓂᒪᒥᑦᒃᐸᐃᓄ·ᑭ ᐅᓂᐅᒥᓵ ᐅ"ᑭᓂ, ᐅᑭ" ᐊᐅᒥ"ᐊᓴ ᐊᓂᐃ ᐃ"ᓴ ᐅᑯᓂᓂᓂᓂᐊᓄ·, ᐅᒥᓂ ᐅᐃᐊᓴ,

4 ᑭ"ᒪᓂᑌ"ᒃᑕᑎᓇᓴ·ᓄ ᐃᓴᓵ ᑭᓇ ᓂᓪᑭ"ᑭᐱᑎᓴᓪᓂᓇᓴ·ᓄ; ᑭᓵᓴ ᒃᑕ ᐃ·ᑭᑎᑌᓂᓵ"ᑕᒍᒥᕕᓂᓴ ᓇ"ᓵᐃᓂᓪᐃᓴᐊᓂᓪᑭ, ᒃᑕᓇ"ᐃᓇᓴ ᓂᓂᓅᓴᓂ ᓇ"ᐃᓂᓪ ᑭᓂᓅᓴᓂ.

5 ᐊᓂᓂ ᒪᒃ ᐃ"ᓂᓂ ᐅᑕᐊ·ᓂᓪᓕᓴ ᑭ"ᓇᓀᓴᐊ·ᓂᓪ·ᓂ ᑐᓴᐊᓴᓂ ᐅᕿᐊᓴᐊᒪ, ᐅᒥᓂ ᑭᑭᒪᐃᓪᒪᓂ·.

6 ᓇᑐ"ᑕᐃᓴᓇ, ᓂᑐᓂᒥᓪᓂ; ᑭᓀ"ᑭᐅᑭᒪᓂᓪᐃᓴᐊᓂ· ᐃᓴᓂᐃᓪᒪᓂ ᐅᐊᑦᓴᓂᓪᓂ; ᓇᒪᐃᓴᓂ ᐅᐊᑦᓴᓂᓪᓂ; ᐅᐊᑦᓴᓂᓪ

ᐅᑕᕆᔨᓵᕽ ᓂᐊᐧᐦᒋᒪᒃᑲ ᐅᖅᑭ, ᒥᓇ ᑲᐲᖅᐊᑦᓯᒥᖅ-ᐃᕐᓂ, ᒥᓇ ᑲᐲᖅᑭᖅᑎᐱᓂ', ᐅᐃᑌᖅᓂ', ᑭᓪᐊᐧᓂᓪᓂᐧᐦ ᓂᑲᒥᑦᑲᐊᖅᓵ ᐅᒪ ᐊᑎᑭ; ᑭ ᑲ ᓂᑲ ᓂᑎᓴᐊᒪᕽ ᐅᑌᓂᓂᓚᒪ, ᐅᐊᑦ ᒪᓇ ᑭ ᑲ ᐅᖅᑎᓂᒪᐊᐧ· ᓀᐃᐧᐃᐧᓂᐧ ᓂᐊᓂᓐ.

8 ᑲᓪᐱᓗ ᒪᓇ ᐃᑦᓀᐧᐣ ᐅᑲ ᐃᑌᓵᖅᑕᑭᑭᑭ ᑭᓂ ᐱᒥᑎᐱᐅᖅᓂᓓ, ᑭᑲᑲᖅᐃᐊᑐᒍᓂ ᐃᓴ ᐅᒪ ᓂᑭᖅᑎᐃᑌᐧᐃᐧᓂ; ᐱᐊᓂ ᐅᑲᐃᐧᓴ ᑲᐃᐧ ᑭᐊᓂ ᐃᑐᑦᑕ ᓂᐊᓂᓐ.

9 ᐊᑐᐣᓀᓴᑲ ᒪᓇ ᑭᐃᑦᓯᐧ ᑎᑭᖅᑭ ᓂᓪᓕ ᐅᓪᓂᒥᓂᓪᓂ ᐅᓪᓂᐊᒪᒪ, ᑎᑲ ᐅᑲᖅᑭᖅᑎᓂᒪᓯᐧ ᐅᐃᑭᐧᓂᓐ ᐅᖅᑭ.

10 ᐊᑐᐣᓀᓴᑲ ᒪᓇ ᑭᐅᑎᓐᓂ ᒥᑦᑕᖅᑭ ᐱᐣᑲᐧᐃᐧᑲᓇ ᐅᐱᐣᑲᐧᐃᐧᑲᓇᒥᓂᐧᐦ ᐅᐃᑭᒪᒪ, ᐅᑭᓂ ᐅᑲᑭᓂᓂᐧᐦᑌᐧ; ᑮᑫᒪ ᑲᖅᑭᓐᓂ ᐅᑲᑭᒪᒪ ᑭᖅᑎᓂᐧᐦᑌᐧ; ᑭᖅᐸᓂᑭ ᒪᓇ ᐱᐧᐃᐧᐅᐧᐣᖅᑌᐧ ᑲ ᐊᐧᓴᓂᐧ ᐅᖅᑲᐧᐃᐧᑲᓇᒥᓂᐧᐦ ᐅᐃᑭᒪᒪ, ᐅᑭᓂ ᒪᓇ ᐱᐧᐃᐧᐅᐧᐣᖅᑌᐧ ᐊᐧᓂᒥ ᑕᒪᐸᖅᑐᓂ, ᐅᐃᑭᐧᓂᓐ ᐅᑲᑭᒪᒪ ᐅᖅᑭ.

11 ᑭᖅᓵᐣᑯᐧᐣ ᒪᓇ ᐅᐱᐣᑲᐧᐃᐧᑲᓇᒪ ᐊᐧᓴᓂᐧᐃᐧᑎᒥᓐᓂ ᐅᑌᓵᓐ ᑎᐱᐣᑲᐧᐃᐧᑲᓇᒥᓂᐧᐦᑌᐧ ᐅᑲᑭᓂᓂᐧᐦᑌᐧ ᑲᐃᐧᑲᓇᒥ

ᓴᓂᔨᐊᐧ, ᓇᐯᐃᐧ ᐊᐧᐅᐢᑫᐅᑲᓇ, ᒥᓇ ᐃᐢᑫᐧᐃᐧ ᐊᐧᐅᐢᑫᐅᑲᓇ, ᒥᓇ ᐱᐢᑲᐧᐃᐧᑲᓇ, ᒥᓇ ᓴᓴᒋᐢᑎᒪᐧ.

36 ᓴᐧᐃᐧᑊ Ḷᓇ, ᓂᐅᑭᒪᐟ ᐃᐧᐊᐧ, ᑭᑊᓂᑦᐃᐧᑭᐧᑊ-ᕕᒪᐯᐧᐤ ᑕᓴᓴᓂᐊᐧ ᓂᐅᑭᒪᒪᓇ ᐯᑊᔭᓄᐃᐧᔨᐧ; ᐯᐅᓴᓂ Ḷᓇ ᑲᒥᑦᓴ ᑲᓂᒪ ᑲ ᐃᓴ ᐊᐧᔨᐟ.

37 ᓂᐅᑭᒪᐟ Ḷᓇ ᓂᑭᑊ ᑭᑊᑭᐃᐯᐧᐃᐧᔭ, ᐯᐃᐯᐧᐟ, ᓇᒪᐃᐧᔭ ᑭᓄᐅᓂᒪᐊᐧᐧᐤ ᑫᐃᐧᐃᐧᐟ ᓂᓴᓂᐢ, ᑎᒧᐧ-ᓂᓴᔨᐊᐧ ᑫᓇᓇᐟᑦ, ᑲᐃᐧᕀᑭᒥᒪᔭ:

38 Ḷᓇ ᑭᓄᐃᐧᐣᑦ ᓇᑊᒋᐃᐧ ᐃᐧᑭᐯ, ᒥᓇ ᓂᐊᐧᐠᑊ-ᓴᒪᓇᔭ, ᐯᐃᐯᐧ Ḷᓇ ᑦᑕ ᐅᑊᓂᓂᑫᐧᕀᒪᐊᐧᐟ ᓂᓴᓂᐢ.

39 ᓂᑭᑊᐃᒋᑦ Ḷᓇ ᓂᐅᑭᒪᐢ, Ḷᕀᓴᒃ ᐯᐃᑫ ᐃᕀᑫᐧᐤ ᓇᒪᐃᐧᔭᐧ ᓂ ᑲ ᐯᐱᒥᑎᐯᐧᐃᐧ.

40 ᐅᑎᓴ Ḷᓇ ᓂᑭᑊᐃᒥᐧ ᑲᑎᐯᐧᔨᑊᑫᐟ, ᐅᒋᕀᒪᐱᐟ ᑲᐱᒧᐧᐣ, ᒥᓇ ᑦᑕ ᒥᐊᐧᑎᐯᐧᐤ ᐅᑌᐟᑎᓂᒪ ᑦᑕ ᐃᐧᑊᒥᐧ, ᒥᓇ ᑦᑕ ᒥᐊᐧᐠᐧᐊᐧᐃᐧᒋᐟ ᑭᒣᐧᑲᓇᐤ; ᑭ ᑲ ᐅᑊᓂᑫᐧᐯᐧᐣᒪᐊᐧᐃᐧᐤ Ḷᓇ ᓂᔨᐟᐣ ᓂᐊᐧᐃᐧᔭᐧᐠᐧᐃᐧᐤ.

41 ᐯᔨᐟ Ḷᓇ ᑭᑲᑭᐧᐃᔨᐊᐧᔨᐟ ᐅᒪ ᓂᑭᒥᑎᐃᐧᐃᐧᔭ, ᐃᐧᐣᐱ ᐅᑎᒋᒪᐃᐧᔭ ᓂᐊᐧᐃᐧᔨᐧᒪᓇᔭᐧ; ᑭᐣᐱ Ḷᓇ ᐯᑲ ᐯᔭᐧ ᒥᓂᐢᑫᐧᐃᐧᔭ, ᑭᓄᐅᓂᒪᐊᐧᐃᐧᔨᐧᐤ Ḷᓇ ᓂᔨᐟᐣ ᓂᐊᐧᐃᐧᔨᐧᒪᓇᔭᐧ ᐃᐧᐅᒪᐧᐃᐧᔭᐧ.

42 ᓂᑭᑊᕀᔨᓂᐧ Ḷᓇ ᐊᐧᓄᐧᑊ ᑲ ᑭᔨᑲᐧ ᐅᑊᒋ-ᐃᐧᔭᓂᐧᔭ, ᐅᒥᔨ ᐯᑭᑊᐃᐧᐃᐧᔭᐧᐣ, ᐅᑌᐯᔭᑊᑫᐧᔭᐧ ᐅᑭᑊ-ᔭᒪᓂᐧᒧᒪ ᐃᐧᑊᒥᐧᐠᐧᐊᐧᐃᐧᒋᐟ ᑭᐱᐧᔭᐧᐣ ᐅᑎᒋᒪᐃᐧᔭᐧ ᐅᑭᑊ-ᐃᐧᔭᐊᐧᐃᐧᔨᐧᐣᐧᐧᐤ ᐃᐧᐌᐢ ᐊᐧᓄᐧᑊᑊᐅᑎᐧᐃᐧᔭᐧ; ᑭᐣᐱ ᐊᐧᓄᐧᑊᐧᐤ ᑫᒥ-ᑭᑊᐃᐧᐃᐧᔭᐧᐣ ᐃᐧᐌᐢ ᐃᐧᐅᐱᐧᐃᐧᔭᐧᐣ.

43 ᐃᐧᔭᐊᒥᐧ, ᓂᑦᑦᐃᐧᐃᐧᔭᐧ ᑭᑭ ᐅᑎᐃᐧᔭᐧᐣᐧᐤ; ᑲᑎ-ᐅᑎᐯᐧᔭᐧᐣ Ḷᓇ, ᐃᐧᐣᐱ ᐅᐣᑭᑦᑦᐣᐧᐤ ᐅᑲᐧᐣᐱᑭ, ᐊᐧᐱᐧᐣ ᓂᐱ ᑭᑲᐧᑊᐧᐃᐧᐣᐧᐤ ᐅᑎᐧᐃᐧᔭ

65 ᑭᖏᒪ ᑲᖏ"ᐃᐅᑉ ᐊᑐᕐᖃᖅᑲᒃᑲᓇ, ᖃᑯ ᐊᑕᓯᓕᓂᓐ ᑲᓚᒧᑉ" ᑭᑐᕐᖃᖅᑲᒃ ᒪᓐᑎᑦᓂᓐ ᑭᓯᓇᑭᖅᑯᓕᔪᓐᓇᓚ? ᐊᑐᖃᖅᑲᒃ ᒪᓐ ᑲᑲᖏ"ᐃᑦᓯᑦ, ᐅᑎᑯ ᐊᓇ ᓇᑭᒪᒃᑦ ; ᑲᖏ ᑎᑎᓐᓂᓕᑦ ᐊᑐᓂᓐᓄᑦᑯᓐᓂᓕᑦ ᐅᑲᖏ"ᐊᑯᓚᐃᓐᓂᓕᑦ-ᖃᑦᑎᑦ.

66 ᐊᑐᖃᖅᑲᒃ ᒪᓐ ᑲᐃᓐᓪᒪᐅᑦᓂ ᐊᑦᓴᓐ ᑲᖏᓕᓂ ᑲᓇᒪ ᑲᖏ"ᐊᕐᓂᑦᑐᓪᓚ.

67 ᐊᑦᓴᒃ ᒪᓐ ᑲᖏᐱᖅᑐᖃᐅᓂ ᐃᓂᑲᓵᓚ ᑲᓚᐃᓐᓴ, ᑭᓇ ᐅᑲᖏ"ᑐᑎᓇᑦᐊᑦ, ᐅᑯᓂ ᐅᑲᖏ"-ᐃᓐᐃᓂᑦ; ᑭᓇ ᐱᓴᖏ"ᐅᓂ ; ᐊᑦᓴᒃ ᒪᓐ ᑭᓐᓪᒋᓐᓄᒃ ᐅᐅᑯᓇ ᐃᓐᐱ ᑲᓇᐃᓕᓴᑦ.

ᒪᑎᓇᒪᓄᒃ ᓂᓯᒋᓇᓂ ᓂᑲᓇᓄᖅᑎᑦ.

1 ᐅᐸᑦᑯᑦ ᒪᓇ ᑭᓇ ᑲᖏ"ᐃᓐᐃᓐᓂᓂ, ᑮᑐᐸᐃ ᒪᓇ ᑲᖏ" ᐃᓯᓂ"ᓄᓯᓕᐊᓂᓐ.

2 ᑲᖏᓂ"ᒋᐃᓐᑭᖏᑕᒪᑦ ᒪᓇ ᓯᐸᑦᐊᑐ, ᑭᓇ ᔪᑦᓴᑦ, ᑭᓇ ᑭᒋᑦ, ᑭᓇ ᒥᑎᐊᑐ, ᑭᓇ ᐃᐱᐸᑦ, ᑭᓇ ᓯᐊᑐ.

3 ᔪᑦᓴᑦ ᒪᓇ ᑲᖏᓂ"ᒋᐃᓐᑭᖏᑕᒃ ᓯᐸ, ᑭᓇ ᑯᒋᑦ. ᐅᐅᑯᓂ ᒪᓇ ᐅᐅ ᐅᑯᓯᓴ ᑯᒋᑦ, ᐊᓯᐃᐱᑦ, ᑭᓇ ᕿᐃᑐᓯᓐ ᑭᓇ ᕿᐃᓓᒥᑦ.

4 ᐅᑯᓯᓴ ᒪᓇ ᒥᑎᐊᑦ ; ᐊᑦᐟ", ᑭᓇ ᐃᐱᕿ, ᑭᓇ ᐊᐟ"ᓄᓴ, ᑭᓇ ᐅᐸᑦᑦ, ᑭᓇ ᐃᐟᑌᐊ. ᑲᖏᓂᒃ ᐅᐅ ᑲᖏ" ᐅᑕᐊᓯᓯᓐᓂᒃ ᑮᑐᕕᓂᓐ.

5 ¶ ᐅᐸᑦᑯᑦ ᒪᓇ ᑲᑭᔭᑫᓂ ᑲᖏᓂᒃ ᑲᐃᓯᐊᑦᓴᑦ, ᐊᑦᓴᒃ.

6 ᒪᓇ ᐃᓐᒃ ᐅᓯᓯᓯᐊᓐᐊᑦ ᑲᓇ ᐃᑦᑫᑦᐊᑦᓇᑦ, ᐅᐸᑦᑯᑦ ᑲᑭᖏᑕᐊᑦᓯ, ᐅᐸᑦᑯᑦ ᑲᖏᓂᒃ ᑭᑲᖏ-ᐃᓇ, ᐅᓯᓯ ᐅᑲᓯᐅᓂᐊᑦᓯ ᑲᓇᓴᒋᓐᓯ ᐊᑦᓴᒃ ᐅᓯᓯᓂ ᖃᑳᒃᑎ· ᑲᓚᐃᓐᓂᓕᑦ ᐊᐟᑦᐅᓂᓐᓄᑦᑯᓐᓂᓕᑦ ᐃᓐᐸᓐᓂᓕᑦ ᐊᑦᓴᒃ ᐅᓯᓯᓂ ᐅᑲᖏᓂᒃ ᑲᓇᓴᒋᓐᓯ

29 ¶ ᓂᐯᐟ ᒪᓇ ᑭᓇᐸᐦᒋᔪᓂᓄᐤ, ᐃᐦᒃ ᒪᓇ ᑭᓐᑎᑲᓂᐤ ᑭᐦ ᐯᐅᐣᑐᐤ ᐅᐊᐸᔨᔪᓂᓴᐟ;

30 ᐃᐦᒃ ᒪᓇ ᑭᐦᐃᑕᐤ ᓂᐯᐟ, ᐊᔨᑎᐣ, ᐳᐸᔪᓵᑎᑕᐣ ᑭᓇᐸᐦᒋᔪᓂᓄᐤ; ᐢᔪᒪ ᓂᐸᔨᓂᔪᓴᐟ; ᐅᐅᔪ ᒪᓇ ᑭᐦᑭ ᓇᑭᐦ ᐃᔨᓂᐦᑕ" ᑲᑭᐦᑕᐣ.

31 ᓂᐯᐟ ᒪᓇ ᑭᐦᐃᑌᓄ ᑎᓴᐃᔪᒪᒪᐃᓄᐣ ᑭᓵᓐᒌᒋᓇᐃᓄᐣ ᐊᓂᔪᓄᐃᓄᐃᓄᐣ ᑭᓇᐦᑭᐣ ᑲᑭᐦᑕᐣ".

32 ᐃᐦᒃ ᒪᓇ ᑭᐦᐃᑌᓄ, ᐊᓄᐸᐦᓂ, ᐦᐃᐟ ᓂᐯᐟ ᓂᓵᐱᐣ; ᒋᓂᔨ ᒪᓇ ᓂᐃᒋᐸᐢᑭᐃᔪᓄᐣ ᐅᒪ ᓵᓐᒌᒋᓇᐃᓄᐃᓄᐣ?

33 ᓂᐯᐟ ᒪᓇ ᑭᐦᐃᑌᓄ, ᑭᐦᑎ ᐃᔨᔨ ᐊᓇᐦᐟ ᑲᑭᐦᑕᐣ; ᑭᑭᐦᑎᐃᓇᒪᐅᓄ ᒪᓇ ᐅᓵᐟᒌᒋᓇᐃᓄᐃᓄᐣ ᓂᐯᐟ.

34 ᓂᐯᐟ ᒪᓇ ᑭᐦᒥᔪᓄ ᐃᐦᐊᐣ ᐸᐦᓂᔨᑲᓇ ᑭᓇ ᒥᐦᔪᑎᒥᓇᐅᐣᑲᐣ; ᑭᐦ ᒥᑎᔨ ᒪᓇ ᑭᓇ ᑭᐦᒥᓂᐦᓂᓄ, ᑭᓇ ᐅᑭᐦᐸᔨᔪᔨ, ᑭᐦᐦ ᐊᑎ ᐅᑭᐦᐸᔨᔪᔨ; ᐅᑭᐦᐦ ᐊᑎ ᔨᐱᔨᐃᓄᐣ ᐅᐅᔪ ᑭᓇᐦᑭᐣ ᑲᑭᐦᑕᐣ ᐅᐅᔪ ᐊᑎ ᐅᐅᔪ ᐊᑎ ᐅᐅᔪ ᐊᑎ

26 ¶ ᐅᐱᒋᔭᐃᓚᑦ ᒪᓕᒃ ᑭᐳᓇᑉᐳᓕᐅᑉ ᐅᓪᓗ, ᒥᓇ ᐅᖃᐅᓪᓚᓴᖓ" ᐯᓴᑦ ᐅᑐᑌᒪ, ᒥᓇ <ᓪᓚᑯᑦ ᑲᓄᓄᑦᓂᑎ-ᐯᓴᒪᓂᓕᒪ, ᐅᓇᑎᓂᕆᒪ.

27 ᐊᑦᓴᑦ ᒪᓕᒃ ᑭᓪᐃᑌᑉ, ᓴᓄᑭ ᑲᐯᓇᓂᔪᓴᑦ, ᐅᓇᑲᓘᑉ ᐅᓪᓚᕆᑲᑉᓂᔪᓴᑦ, ᒥᓇ ᐅᑭᓂᐯ·ᑎᑎᐅᔪᓴᑦ ᑲᑕ ᓇᑲᑎ-ᓚᑲ·ᑉ?

28 ᑭᓪᐃᑌᐊᑦᓵ ᒪᓕᒃ, ᓴᐯ· ᐃᓴ ᓂᑭᓪᓐᐊᑦᐸᓪᑌᓇᔭ ᑲᑎᐯᓇᓪᓓᕆᓂᕐᔪᓂ; ᐅᑭᓪᓐᐃᑦᓇᔭ ᒪᓕᒃ, ᑭᐳᑦ ᐃᓴ ᐅᑲ· ᑭᓪᓐᐃᑦᓇᔭ ᑭᑎᑦᓂᔭᑦ ᐅᑎ ᒥᓇ ᑭᐳ, ᑭᐳᑦ ᒪᓕᒃ ᑭᑲᑭᓂᑦᓂᔭᑦ.

29 ᐅᑲ ᑲᑕ ᒪᑎᔪᐊᑦᓴᐳᓓ, ᒣ·ᓂᑦ ᐅᑲ ᑫᑲ: ᐱᔪᓀ ᑲᑭᓪᓐᔪᐊᑦᑕᐸᓓ ᐱᐊ ᑲ ᒥᓇᓪᓐᐃᑦᓂᔭᑦ ᐅᑎ ᒥᓇ ᑭᐳ·ᑎᑎᐅᑦᓂ, ᐊᓄᑦᓂᔭᑦ; ᐊᓄᓐᓴᑦ ᐃᓴ ᑭᓴᐅᑦᓴᒥ ᑲᑎᐯᓇᓪᓓᕆᓂᕐᔪᓂ.

30 ᑭᓪᐃᓗᓐᓄᑦ ᒪᓕᒃ, ᐅᓄᓇ ᑭᓪᑎᑦᓇᐊᑦᓵ ᒥᓇ ᑭᓪᒥᓂᓐᓄᐊᑦᓂ.

31 ᑭᓪᐊᑦᓂᐅᑲᐊᑦᓵ ᒪᓕᒃ ᐅᑎᑫᑭᓴᑕᔭᓴᑦ, ᒥᓇ ᐅᑭᓪᑭᓪᓓᐊᔭᑎᑎᓂ; ᐊᑦᓴᑦ ᒪᓕᒃ ᑭᓪ ᓄᐯ·ᓪᑎᓴᐅ·ᐤ, ᑭᓪᓐᓇᑲᑎᑦᓂᔭᑦ ᐅᑭᓪᐃᓚᑦ ᐊᓄᑦᓂᔭᑦ ᐅᑭᓪᐃᓚᑦ-ᓴᓇᓂᔭᑦ ᐅᑭᓪᐯᐃᑐᓪᓚᑦ, ᐅᓄᓇ ᐅᑭᓪᐃᓚᑦ-ᓴᓇᓂᔭᑦ ᐅᑭᓪᐃᓚᑦ-ᓴᓇᓂᔭᑦ ᐅᑎᓪᓓ, ᐅᑭᓪᐃᒥᑦᓂᔭᑦ ᐅᑭᓪᐃᓚᑦ-ᓴᓇ

ᓂᕈᖏᓐᓇᓵ. ᑭᓯᐊᓕ ᓚᒃ ᑲᖏᐯᕈᒪᐅ·ᐠ, ᐅᑭᖏᑦᑎᔨᓂᓯ ᓚᒃ; ᑭᐯᕈᒪᐅ·ᐠ ᓚᒃ ᓯᒥᓭᑦᓴᐠ, ᐅᐊᓂ ᐅᑭᖏᓐ-ᒥᓂᖏᓐᓴᓂᓯ.

26 ᐊᓂᐃ ᓚᒃ ᑐᖏᑕᐃᓴ ᐊᓘᓵᒃ ᑎᑎᓯ ᑲᖏᐃᑎᐠ; ᐊᑭᑦᑕ ᐅᒃ· ᑭᓯᐊᓘᓵ, ᑎᑎᒥᐠ ᓚᒃ, ᓂᐊᓵ.

27 ᑭᓯᐊᓘᓵ ᓚᒃ ᑲᖏᐯᐃᑐᐠ ᐅᑭᖏᑦᑎᔨᓂᓯ; ᑲᖏ ᕿᓯᐅ·ᐠ ᓚᒃ ᑐᓀᑎᓯᓴᒪᔨᓂᓯ, ᒥᓭ ᐅᑭᓴᐅ·ᓴᒪᓂᓯ, ᑎᑎᓯ ᐅᑭᖏᐃᑐᐠ; ᐊᓂᐃ ᓚᒃ ᑲᖏᐃᑐᐠ ᐅᑭᖏᐃᑐᐠ ᓚᒃ ᐃᑦᐸ ᑎᑎᓯ

BUREAU OF
AMERICAN ETHNOLOGY
LIBRARY

ᐁᐱᑕᓴᓗᑊ, ᓇᒪᐃᓕ ᑭᑲᐁᑎᓴᐤ ᑲᑕᐃᓕᐃᓕᓗᑊ ᓂᓇᓂᓵ ᐅᑕᓂᓭᒪᐃᓕᐊᓕᑊ;

7 ᒥᓇ ᓂᑲᑊ ᐅᑭᐦ ᓇᑐᑎᑕᐃᓕᑊ ᐁᐦᑕᐃᓕᓗ ᒥᓇ ᐅᑲᐃᓕᓗ, ᒥᓇ ᐅᑭᐦ ᐃᑐᐦᑌᑊ ᐊᓂᑕ ᐯᑕᐊ ᐅᐧᐃᐊᑕ.

8 ᒥᓇ ᐃᓴ ᐅᐊᐧᑉᐦᑕᐧᐣ ᐁᐦᑕᐃᓕᓗ ᐊᐧᓴᑲ ᐅᑲ ᐅᐦᓇᐃᓴᐁᐅᐧᐃᓕᐊᓕᑊ ᓂᓇᓂᐧ ᐅᑕᓂᓭᒪᐃᓕᐊᓕᑊ;

9 ᐃᓴ ᒪᓗ ᑭᐦᓇᑌᐤ ᐃᐧᑐᐃᐧᐣ, ᒥᓇ ᒪᓗ ᐅᑭᐦ ᑕᐊᐃᓕᐃᓵᑊ ᐊᓂᐅ ᐧᑐᐃᐧᐣᑦ ᐅᐊᐧᑉᐦᑕᐃᓕᐃᓵᐧᐣ, ᐅᑕᐅᑊᒪᓗ ᐃᐧᑐᐃᐧᐣ, ᐅᑕᐅᑊᒪᓗ ᐊᐧᓴᑲ ᐅᑲᐃᓕ

ᐅ ᐊᒋᒥᒥᑦᑎᐟ ᐊᓂᐃ ᖃᑦ ᐅᑕᐅ·ᒪᒐ· ᐅᑯᐟᐟᔨᐃ·, ᑭᐳᐃᓐᓴᓪᓚᑦᓯᒻᒋᓐ ᑲᑕ ᓇᑭᖏᓕᐃ·ᐟ, ᐅᑯᐟ ᐅᑭᑎ ᐊᑎᒥᓐ-ᑲᐃ·ᐟ, ᑭᓇ ᐅᑭᑎᐅᖏᒪᐟ, ᑭᓇ ᐅᑭᐯᐟᐊ·ᐟ ᐃ·ᑭᓘ. ᑭᑎᐃᓐᓕᒪᐅ·ᐤ ᒪᒃ ᕀᐅᓪᓇ ᖃᓐᑭᖅ ᐅᐅ.

14 ᕀᐅᓪᓕ ᒪᒃ ᐅᑎᓯ ᑭᑎᐃᑌᐤ, ᒋᐯ· ᐃᓘ ᑭᒋᐃ·ᓱ ᐊᓂᒪ ᓀᓐᖅ ᑭᓇ ᓂᐃ·ᔭᓐ. ᐯᓗᐃ ᐱᓯᑦ ᒪᒃ ᐃᓕᓴᐅᓂᑭᓘᓐ ᑭᑎᐃᑌᐤ.

15 ¶ ᕀᐅᓪᓕ ᒪᒃ ᐅᑎᓯ ᑭᑎᐃᑌᐤ ᖃᖅ, ᑭᓀᒪ ᐅᐅᐃ·ᑭᓴᓂᒋᑦᓱ ᖃᖅ: ᐅᑦᑭ ᐱᓂᓂᐊᑎᐃ·ᓪᓕᒋᑦ? ᐃ·ᑦᑕᒪᐃ·ᓱ ᐃᓘ ᖃᖅ: ᖃᑎᓪᓗᐊᑎᒋᑦ?

16 ᕀᐅᓪᓕ ᒪᒃ ᐅᑭᑦᓂᓯᓪᓕ ᐅᒋᓂᓘ; ᕀᐃᐊ ᑭᐳᐃᓐᓴᓪᓚᑦᓯᒻᒋᓐᓴᐅᓪᓕ· ᐅᑎᓯᒪᒐ·, ᕀᐅᓴ ᒪᒃ ᑭᐳᐃᓐ-ᓂᓚᑦᓴᐅᓪᓕ· ᐅᑯᓯᒪᒐ·.

17 ᕀᐃᐊᑦ ᒪᒃ ᑭᑦᓄᓐᖅᑫᓱ·ᓐ; ᒪᒃ ᕀᐅᓴ ᑭᑦ ᖁᑕᐊ·ᓴᓯᓐ ᓀᓇ ᑭᑦ ᒥᓪᓇᓴᓪᓕ.

18 ᖃᖅ ᒪᒃ ᑭᐸᑭᑦᐅᐅᐸ ᕀᐅᓴ; ᐅᑎᓯ ᐅᑭᑦᓚᐃᑌ·ᐟ, ᑌᓪᔨᖏᑎ ᑕᑦ ᐱᐅᐳ ᑭᖁᐊᑐᓴᑎᑎᓐ ᕀᐅᓴ ᐅᓯᒥᒪᐸ· ᑭᓯᓂᒪ.

19 ᕀᐅᓪᓕ ᒪᒃ ᑭᑦᐃᑌᐤ·ᓐ, ᓇᐊ·ᒥ ᒥᐊ·ᓯᓗ ᑭᐳ ᑭᓀᑦᓂᓘᑦ, ᐃᓪᓗᒻ ᑭᓀᑦᓴᑭᓪᓕ ᔨᑦᑕ ᐊᐅᓯᓂᓂᓐ; ᐊ·ᐃᓐᑐᐊᑦ ᐃᓘ.

20 ᖃᖅ ᒪᒃ ᑭᖁᐊᑐᓴᓐ ᑌᓪᔨᖏᑎ ᑕᑦ ᐱᐳᐃ ᕀᐅᓴᐊᐊ ᐅᑦᑭ; ᓇᓪᓚᒻ ᒪᒃ ᖁᑲᐊ·ᓯᓯ ᑭᓯᖁᐊᐅ· ᑭᑦᓄᓐᖅᑦᑕ ᖁᐃᓐᓴᓪᓚᑦᓯᒻᒋᓐ ᕀᐅᓴ ᐅᓯᒥᒪᐸ·.

21 ¶ ᖃᖅ ᒪᒃ ᐅᑎᓯ ᑭᑦᓄᓐᖅᑦᑕ ᕀᐅᓴ, ᑭᐳᐃ ᐅᖅ· ᓂᐊ·, ᑌᓪᔨ ᐱᓘ· ᑎᑎᐸᐳᐅ· ᓂᑭᓯᖁᒪ, ᑭᑎ ᐱᖏᓐᓄᑦ ᑭᐳᐃᓐᓴᓂᐊ·.

22 ᕀᐅᓪᓕ ᒪᒃ ᑭᖏᒧᐃ·ᒪᒐᑦᑎᐅᐊ· ᐅᑯᓯᓐᓂᐊ· ᐅᐊᓪ ᖁ ᐊᖅᐳᓘᐟ, ᐅᐊᓯ ᐅᑭᑎᐃᓐᓴᓪᓚᑦᓯᒻᒋᓐ.

23 ᑭᑎᐅᓂᑦᓯᐳᓐ ᒪᒃ ᐅᑎ ᐅᑯᐊᓯ ᑭᑎ ᐅᑎᓴᑫ ᕀᐅᐊ ᐅᑯᓂᓘ, ᐅᑭᑎ ᐯᑕᒪᐃ·ᐟ ᒪᒃᐧ; ᑭᖏᐱᓐ-ᖁᐅ·ᐤ ᒪᒃ.

24 ᕀᐅᓪᓕ ᒪᒃ ᑭᖏᑦᓱᐤ ᕀᐃᐊᐊ· ᐅᑯᓂᓘ, ᓯᕀ-ᐸᐊ· ᐅᑕᓪᓕᐊᖅᑲᓂᓪᓕᒪ ᖁᑕ ᐅᑕᓪᓕᐊᖅᑲᓂᓪᓕ-ᓪᓕᓯᐟ.

25 ᑭᑎᐅᓂᑦᓯᐳᓐ ᒪᒃ, ᐅᑎ ᓀᑭᓴᐸᓘᐟ, ᑦᑕᐟ, ᑭᖏᐊᐃᓐᓂ ᕀᐃᐊᐊ; ᑭᖏᐃᑌᐤ ᒪᒃ ᕀᐅᓪᓕᐊ ᐅᑯᓂᓘ? ᓇᒪ ᑦ ᑭᑎᐃᓐᓴᓂᐊ ᕀᐅᓴ ᐅᓂᑦᓯ? ᓀᖅ: ᒪᒃ ᐅᑎᓯ ᖁᑭᓴᓯᐳᓘ?

26 ᕀᐅᓪᓕ ᒪᒃ ᑭᖏᐃᑌᐤ·, ᓇᒪᐃ·ᓴ ᐅᑯᓯ ᖁᑕᐅᓴᑦᓂᐅᑭ ᓂᑦᓯᑭᓇᓘ, ᑭᓯᑐᖅᓘ ᐅᓯᒪᓯᒪᒐ· ᒪ·ᔨᓂ ᐅᑎᓯᒪᐤ.

27 ᑎᐱᔨᓯᒻᒋᓐ ᐃᓘ ᐯᖁᖅ·ᐤ ᐅᐃᑦᔨᓯᓘ, ᑭᖅ-ᑭᓯᑎᓇᓪᓕ ᒪᒃ ᑭᓇ ᐊᐊ·, ᑫᐃᓯ ᐊᑐᓂᖅᐃ·ᓴᓪᓕ ᓀᓴᐱᐟ ᑌᐱᖁᐸᐳᓐ ᑦᑕᐟᐟ ᑕᑦᑐᓐ).

28 ¶ ᖃᖅ ᒪᒃ ᐅᑯᓯ ᑭᖏᓐᓂᔨᓂ, ᐅᑭᑎᑎᐱᔨᓂᓪ-ᔨᐃ·ᐟ ᑌᓪᔨᖏᑎ ᑕᑦ ᐱᐳᐃ ᕀᐅᓴᐊᐊ ᐅᑯᓂᓘ ᑭᖏᑭᓱᐤ ᑭᑦᓄᓐᖅᑲᓂᓪᓕᒪ.

29 ᕀᐅᓪᓕ ᒪᒃ ᑭᖏᑭᓱᐤ ᕀᐅᓴᐊᐊ ᐅᑯᓂᓘ, ᐱᕀᐃᐊᐊ· ᐅᑐᐊᓪᓕᐊᖅᑲᓂᓪᓕᒪ ᑭᑦᓄᓐᖅᑲᓂᓪᓕᒪᓂᓪᓕᒪᔭᐟ.

30 ᑭᓇ ᒪᒃ ᑭᖏᐱᓐᓂᐅᐯ·ᐤ ᕀᐅᓴᐊᐊ, ᓇᐊ·ᒥ ᒪᒃ ᕀᐅᓴᐊᐊ ᑲᓴᖏᓐᓄᐤ ᐃᓪᓗᒻ ᕀᐃᐊᐊ, ᑫᐃᓯᒻ ᒪᒃ ᑌᓪᔨᖏᑎ ᑕᑦ ᐱᐳᐃ ᕀᐅᓴᐊᐊ ᐅᑯᓂᓘ.

31 ¶ ᐃᓪᓗᒻ ᒪᒃ ᑲᑎᐯᔨᓚᑦᓱᐟ ᖁᐃᓐᓴᑦᑕᓪᓕ ᐅᐸᓂᐅᓪᓕᒪᒐᑦᓂᐅ·, ᒪᒃ ᕀᐅᓴᐊᐊ ᑭᖏᓐᓄᑦᓱᐤ ᐅᓪᓚᐸᓂᐅ·; ᒪᒃ ᕀᐅᓴᐊᐊ ᑭᖏᓐᓄᑦᓱᐤ ᐅᓪᓚᐸᓂᐅ·.

32 ᕀᐃᐊ ᒪᒃ ᑭᖏᐃᑌᐤ·, ᑭᓇ ᐅᑭᖏᓐᓂᐊᑌ·-ᑭᖏᐃᐟ ᐅᑯᓂᓘ ᕀᐅᓴ ᒪᒃ ᑭᑎᐃᑌᐤ·ᓂᑲᑌᐤ; ᑭᑫᒪ ᑭᖏᐃᑌᐤ·, ᑫᐱᓇᐟ ᑲᑎᐅᔨᓂᑭᖏᐃ·ᐟ, ᑭᑲᓇᐃᓐᓂᐊᑦᑕᐟ ᓂᑲᑲᓂᐃ·ᐟ; ᐅᑲ· ᒪᒃ ᑫᐊᖏᓐᓄᐟ ᓂᓇᐯᐸᓘ.

33 ᑭᓇ ᒪᒃ ᑭᖏᐃᑌᐤ·, ᐅᑭᖏᓐᓂᐊᑌ·ᑭᖏᐃᐟ ᐅᑯᓂᓘ; ᐅᑎᓯ ᒪᒃ ᐅᑭᖏᐃᑌᐤ·ᐟ, ᐃᓘ ᑲᑎᐯᔨᓚᑦᓱᐟ ᑭᐯᐟᐟᑕᐟ ᐅᑭᖏᐃᐸᑲᑲᓂᐃ·ᓴᓪᓕ, ᐅᐅᐃ ᒪᒃ ᐅᑎᓯ ᑭᓇ ᓂᑭᖏᓐᓄᑦᓱᐤ ᐅᑭᖏᓐᓄᑦᓱᐤ ᐅᑯᓂᓘ ᑭᑦᓄᓐᖅᑲᓂᓪᓕᒪᓂᓪᓕᒪᔭᐟ.

34 ᑭᓇ ᒪᒃ ᑭᖏᐃᑌᐤ·, ᐅᑭᖏᓐᓂᐊᑌ·ᑭᖏᐃᐟ ᐅᑯᓂᓘ; ᐅᑎᓯ ᐅᑭᖏᐃᐅᐸᐟ; ᐅᑲ· ᐃᓘ ᐊᓂᒪ-ᑫᐃᓂᑎᐟ ᓂᓇᐯᐸᐟ, ᑫᑫᒪ ᓴᓘ· ᓂᓀ ᓂᑭᖏᓐᓂᐊᑌ·-ᑭᖏᑦᓱᐤ· ᐅᑯᓂᓘ, ᐅᐅᐃ ᒪᒃ ᐅᑎᓯ ᕀᐃᐊᐊ· ᖁᑭᓴᓯᐳᓘ· ᑭᖏᓐᓄᑦᓱᐤ· ᐃᓪᓗᒻ ᑭᑦᓄᓐᖅᑲᓂᓪᓕᒪᓂᓪᓕᒪᔭᐟ.

35 ᑭᓇ ᒪᒃ ᑭᖏᐃᑌᐤ·, ᐅᑭᖏᓐᓂᐊᑌ·ᑭᖏᐃᐟ ᐅᑯᓂᓘ, ᐅᑎᓯ ᒪᒃ ᑭᖏᐃᑌᐤ·, ᐅᑲ· ᑫᒪᑎᓪᓗᒻ ᑲᑎᐅᔨᓂᑭᖏᐃᐟ ᐅᑭᖏᓐᓄᑦᓱᐤ ᐅᑭᖏᓐᓄᑦᓱᐤ ᐅᑯᓂᓘ ᑭᑦᓄᓐᖅᑲᓂᓪᓕᒪᓂᓪᓕᒪᔭᐟ.

ᓯᓂᓇᓯᒃ ᓂᓪᓕᒥᑦᑕᓇᓂᐅ.

1 ᐃᓪᓗᒻ ᒪᒃ ᕀᐅᓴᐊᐊ ᐅᑲᐃ·ᓴᑦᑕᓪᓕ ᐅᑲᐃᐧᐊ·ᐟ ᑲᐊᐃ·ᓂᓘ ᖃᖅᑲᐟ, ᕀᐅᓴᐊᐊ ᑭᖏᐃᓘᐊᐃ·-ᓴᑫᓴᓐᒣᐟ ᐅᑭᓂᐊ·ᒥᓪᓕᒪᓂᓪᓕᒪᔭᐟ; ᐅᑎᓯ ᐅᑭᖏᐃᓘᐊᐃ·-ᓴᑫᓴᓐᒣᐟ ᐅᑭᓂᐊ·ᒥᓪᓕᒪᓂᓪᓕᒪᔭᐟ ᐅᑯᓂᓘ ᐅᐅᐃ ᒪᒃ ᑭᖏᐃᓘᐊᐃ·-ᑭᖏᐃᓘᐊᐃ·ᓂ

13 ᕿᐃᐊ ᓚᖃ ᑭᖓᐃᑕᑉ·º, ᓂᖃᒥᐅ·ᓂᒧᑐᓕ ᐃᓴᓗ; ᑭᑫᒪ ᐅᑦᓂᓯᒪᐊᑉ·ᓵ ᓴᐅ·ᓂᖓᓯᓂᓯᓂ·ᓵ; ᐅᓴᕿ ᓚᖃ ᑭᖓᐃᓂᓯᓂᑕᑉº.

14 ᕿᐅᐱᓗ ᓚᖃ ᑭᖓᓯᐅ·ᖓº ᖁᑉ·ᒣ ᐅᑭᐢᑭᓂᓂᑦ, ᓯᖓᖓᑎᒥᓂᓐᓂᒪᓕᓇ, ᐅᑭᖓᒥᑕᖓᓯᓂᑦ ᓯᐊᐅᐊᐅᓂᓐ; ᐅᑭᖓᒥᑕᖓᓯᓂᑦ ᓯᐊᐅᐊᐅᓂᓐ

ᐊᐊ·"ᑲᓐᓴ ᐁ"ᓇᓯᑦ·Δ·, ᓇᑲ' ᑭ"ᑲᓐᑯ·ᐊ·<"ᑕᒧᓂ° ᒥᐢᑎᓕᓴ ᐋᓂᐃ ᐊᐊ·"ᑲᓐᓴ ᐞ·ᓂᑲ"Δᑲᓂ×, ᑲᑕ ᐊ"ᓇᓯᓴ' ᓗᑲ·ᒣ ᒥᐢᑎᓕᓂ×.

42 Ļᑲ Δᐢᐲ ᐊᐊ·"ᑲᓐᓴ ᓂᐅᓐᒥᓯᓴᑭ, ᓐĻ-Δ·ᖃ ᑭ"ᐲ"ᔨᑲᐁᐢ ; ᐁᓂᓯ Ļᑲ ᑲᓂᖃᒥᓯᓴ' ᕿᐅ<' ᑭ" ᐅᑕᒧᓂ°, Ļᑲ ᑲ ᒪᐢᑲΔ·ᓯᓴ' ᓇᑲ' ᑭ" ᐅᑕᒧᓂ°.

43 ᐊᓴᓯᓂ° Ļᑲ ᐁᐢᓇᑦ ᑭ" ᐊᑎ ᐁ·ᔨᓯ"ᐅ, ᒥᓐ ᐁᑭ"ᒥ"ᑎᑎᓂ' ᐅᑕᑯ·"ᑲᓐᓴ, ᒥᓐ Δᐢᑫ·Δ· ᐅᑕᐢᑫᔨᑲᓐᓴ, ᒥᓐ ᓐᐯΔ· ᐅᑕᐢᑫᔨᑲᓐᓴ, ᒥᓐ ᐱᐢᑲ·Δ·ᑲᓂ Λᓯᐢᑭᑫ·, ᒥᓐ ᓯᓯ ᒥᐢᑕᒪᒪ·.

ĻᑎᓐĻᑲᓄ ᓂᐢᒥᕈᓐᓄᑦ ᐯᖃᓕᑦ.

1 ᑭ"ᐯ"ᑕᑦ Ļᑲ ᐅΔᑌ·ᓴ' ᕿᐅ<ᓐ ᑯᓯᓯᓴᐊ·, ᐅᒥᓯ ᐅ"Δᑌ·ᓴ', ᓇᑲ' ᑭ"ᐅᑎᓐᑫ° ᑲᑭ"ᑭ° ᐊᓂĻ ᑯ"ᒋᐞ·ᓐᑫ· ᑲᐅᑕᖃᓂᓂ"<ᑐ, ᒥᓐ ᑲ"ᑭ° ᑯ"ᒋᑦ-Δ·ᓐᐊ· ᑲᐅᑕᖃᓂᓂ"<ᑐ ᑭ"ᐅ"ᑎᓐᑫᑦ ᐅĻ ᐱᓯᐢᑫ-ᓴᒋᓯᐞ·ᐅ.

2 ᓇᑲ' Ļᑲ ᑭ" Ļᖃᑭᓂ·° ᕿᐅ<ᐅ, ᑎᑦ' Ļᑲ, ᓓĻᐞ·ᖃ ᒪᐞᑯ·ᐢ ᐅᑦᑲᓂ ᑭ" ᐞᓯ ᑲᓓᐞ·<ᒥᑦ.

3 ¶ ᑲᑎᐱᓴ"ᒥᑫ' Ļᑲ ᑭ"Δᑌ° ᓇᑲ<, Δᓯᑭᐅ· Δᓴ ᑯ"ᒋᐞ·ᓴ' ᐅᑕᓯᑭᐞ·ᖃ, ᒥᓐ ᑭᐞ·"ᑯᒪᑲᓐᓴ' ; ᑭᑲᓐᑲ ᑲᑎᐱᓴ"ᒥᑫ' ᐞᓂᐢᑫ·ᐢᑕᒥᑦ.

4 ᓇᑲ' Ļᑲ ᑭ"ᓓᑐᒣ° ᕿᐅᑦᐊ ᒥᓐ ᕿΔᐊ ᑭᑎ-ᑲᓂᓂ× Δᓴ Δᑕ ᐅᐊᑲᓴ' ᐊᐊ·"ᑲᓐᓴ,

5 ᐅᑕᓯ Ļᑲ ᐅᑭ"Δᒋᐞ', ᓂĻᓴᑭᓓᐞᐊ·° Δᓴ ᑯ"ᒋ-Δ·ᐞ·°, ᐅᑲ ᐅΔᓯ ᑲᓓᐞ·<Γᑦ' ᒐᐱᑯᑯ" ᐅᑲᑲ"; Ļᑲ ᐅ ᑭᓴᒪᓂᑐᒪ ᑯ"ᒋΔ·ᓴ ᓂᑭ"Δ·ᑎΔ·ᐠ.

6 ᑭᑭᐢᓴ"ᑌᓓᐊ·° Ļᑲ, ᐁ ΔᐢᐱᑭΔ·ᓴᐅ ᐅᑭ" ᐊᐅᑦᑲᐊ·ᐠ ᑯ"ᒋᐞ·ᐞ·°.

7 ᒥᓓ ᑯ"ᒋᐞ·ᐞ·° ᐁ ᑭ" ᐊ·ᔨᓯ"Δ', ᒥᓓ ᒥᑦ"ᒋᐞ·° ᐅᑭ"ᑫ·ᐢᑭᓓᓴ ᓂᑎᐞᐊᓓᐞ·ᐅ ; Ļᑲ ᑭᓴ-Ļᓂᑐ ᓓĻᐞ·ᓴ ΔᓂᓓĻᐞ·° ᑭᓂ ᐊ"ᑯᐞᐅᓴ',

8 ᑭᐢᐱᐅ ᐅᒥᓯ ᑭ"Δᑌᐞᑯᓓ, ᐁᑭ"ᒪᑭᓯᐢ Δᓴ ᑭᓴ ᑭᑲᑎᐸ"ᐊĻᓯᐢ ; ᐅᑯᓯ Ļᑲ ᑲ"ᑭᓴ° ᐊᐊ·"ᑲᓐᓴ' ᑭ"ᓂ"ᒋᐞ·ᑭ"ᐁᐊ· ᐁ"ᑭᑲᓯᓯᓴ' : Ļᑲ ᐢᐱᐞ ᑭ"-Δᑌᐞᑯᓓ, ᐁ" ᓴᐯᓯᓯᐢ Δᓴ ᑭᑲᑎᐸ"ᐊĻᓯᐢ ; ᐅᑯᓯ Ļᑲ ᑲ"ᑭᓴ° ᐊᐊ·"ᑲᓐᓴ ᑭ"ᒋᐞᐯᓯᐊ·ᐠ.

9 ᐅᑯᓯ Ļᑲ ᑭᓴᒪᓂᑐ ᑲ Δᓯ ĻᖃᓓĻᐞ' ᐅᑕᐊ·"ᑲ-ᓂᓴᐊ· ᑯ"ᒋᐞ·ᐞ·ᐊ·, ᐅᑭᐞᒥᓂᓴ' Ļᑲ.

10 ᑭ" ᐅᑎ"ᑭᓴ° Ļᑲ Δᐢᐱ ᐅᐅ"ᓗᓯᐢ ᐊᐊ·-ᑲᓓᐞ, ᓂᑭ"ᐅ"ᐱᓐᓴ ᓂᐢᑭᓯᑲ·, ᐅᑯᓯ ᐅᑭᐊ·<"ᑕᒧᓂ ᕿᐊ·ᒥᐅ·ᓂ×, ᑭᑦ' Ļᑲ, ᐊᓂᑭ ᒐᐯ Ļᖃᑎ"ᑯᓴᐯ ᑲᓓᐞ·ᑲᓓᐞ·ᐞ·ᐊ·, ᑭᓓ ᑭ"ᑭᓓ-Ļᑭᓯᐊ·ᐠ, ᒥᓓ ᑭ"ᓂᑭᑫ·ᐢᑕᑭᓯᐊ·ᐠ.

11 ᐅᑐᐢᓂᓓĻ Ļᑲ ᑭᖃᓕᔨ ᓂᑭᐊᒥ"Δᐢ, ᕿᐊ·ᒥᐅ·ᓂ×, ᐅΔᓯ', ᓇᑲ' ; ᓂᑭ"Δᒋᐞᐠ Ļᑲ, ᐅᑕ ᓂᒋᐞ.

12 ᓂᑭ"Δᑎᐠ Ļᑲ, ᐅ"Λᓓ Δᓴ ᐅᑲ· ᑭᐢᑭᓯᑲ·, ᐊᐠ·ᕿᒥ× Ļᑲ ᑲ"ᑭᓴ° ᐊᓂᑭ ᐅᐯĻᓴᑎ"ᑲ·ᐠ ᑲᓓᓂ-ᐊᒋᐞ·° ᐊᐊ·"ᑲᓐᓴ ᐯ"ᐯ"ᓯᓯᐊ·ᐠ, ᒥᓓ ᑭ"ᑭᑲᑭᓯᐊ·ᐠ, ᒥᓓ ᑭ" ᓂᑭᑫ·ᐢᑕᑭᓯᐊ·ᐠ : ᑭᓗĻ ᓂᑭ"ᐊᐠ·<"ᑐᑐ ᑲ"ᑭᓴ° ᐊᓂĻ ᕿᐅᑦᐊ·ᔨᑐᐠ.

13 ᓓᓴ Δᓴ ᐅᑭᓴᓂᔨĻ ᐯ'"Δᕿ, Δᑕ ᑲ ᑭ" ᔨᑎᓓĻᐠ ᑲᑭ"ᑭĻᑕᓴᐠ, ᒥᓓ Δᑕ ᑲ ᑭ" ᑭᐢᑭᑎᓂᐠ ᑭᐢᑭᒪᐊ·ᐠ ; ᐊᓄ"ᒥ Ļᑲ ᕿᓯᔨ ᓓᑲᑕ ᐅĻ ᐊᐢᑭᓓᐞ·ᐠ.

14 ᕿᐅᑦᕿ Ļᑲ ᒥᓓ ᕿΔᐊ ᑭ"ᓓᐢᑫ·ᐊ·ᔨᐢᐊ·ᐠ ᐅᑎᔨ ᐅᑭ"ᑲΔᑕᑭᐢ, Δ"ᑕᑲ·ᐠ ᑭ ᑫᔨΛ" ᑎΛᔨᐅᐠ· Δ·ᔨΔ·ᐠ ᐊ"ᔨᐠ" ᑎᐯᓴ"ᑭᑲ' ᑫᐊᔨᑲ× ᔨᐢᑕΔ·ᓓᐢ· Δ·ᑭ×?

15 ᓓĻᑭ ᑭĻᓂᑌ"ᑲ"ᑕ·ᔨᓓᐢ? ᑭᑫĻ ᑭ"ᐊᑕᐊ·ᑫᐢ ᑭᔨΔ·ᓓᐢ, ᒥᓓ ᑎᓂ ᐅᑭ"ᔨᐢᓯᑕᑎᑕᐢ ᑭᔨᓂᔨ-ᒥᓓᐊ·,

16 ᑭᑫĻ ᑲ"ᑭᔨᐢ ᐁ·ᔨᑎᔨΔ·ᓓ ᑭᓴĻᓂᔨ ᑲ ᑭ" ĻᔨᑲĻ' ᔨᐢ"ᕿΔ·ᓓᓓ, ᑭᑭᓓᐢ ᔨᕿᑕᐢᓓᐞ·ᐠ, ᒥᓓ ᑭᑕᐊ·ᔨᒥᔨᓓᐊ·ᐠ ; ᐅᑲ· Ļᑲ, ᑐᑕ, ᐱᔨ ᑫᑲ: ᑭᓴ-Ļᓂᔨ ᑲ Δᑎᐢᑫ·.

17 ¶ ᓇᑲ' Ļᑲ ᑭ" ᕿᔨᐢ, ᐁ ᑭ"ᑌᑕΛᐊ·' ᐅᑯᓴᓴ ᒥᓓ Δ·ᐊ· Λᐢᑲ·Δ·ᑲᓄΔ· Λᓯᐢᑭ× ;

18 ᑭ" ᔨᐯ·"ᑕᐁ° Ļᑲ ᑲ"ᑭᑫ° ᐅᑕᐊ·"ᑲᓓ, ᒥᓓ ᑲ"ᑭᑫ° ᐅᑕᔨᓓ, ᑲ ᑭ" ᑲᐢᑭ"ᑭᔨ', ᐊᐊ·"ᑲᓓ Δᓴᑯ× ᑲᑭ"ᑲ·ᑎᓂᓓ', ᐊᓂΔ ᑲ ᑭ" ᑲᐢᑭᔨ' ᐊᓂᑕ ᐯᑕ ᐁᔨᐁ' ᐁ Δ·"ᓓᔨ' ᐃ·ᓴᑲ ᐅ"ᔨΔ·ᓴ ᑫᓓᐊ· ᐃᐢᑭᐢ×.

19 ᕿᐅ<ᐅ Ļᑲ ᑭ"ᓓᔨΔ·<ᐢᑯᓴ·° ᐅĻᓴᑎ"ᑯĻ ; ᕿᐅᑦᕿ Ļᑲ ᐅᑭ"ᑭᒧᑎᑎᑕ· ᐅ"ᔨΔ·ᓴ ᐅĻᔨᓂᔨ-ᒥᔨᐊ·.

20 ᑭᑫ' Ļᑲ ᑭᒧ¯ ᑭᔨᐯ·"ᑌ° ᐅᑲ ᐅᑭᐢᑫᔨᒥᑫ' ᕿᐅ<ᓓ ᔨᕿΔᐊᓓ, ᐅᑲ ᐅΔᐊ·"ᑕĻᑫ' ᐅΔᐊ·"ᐅᔨᒧᔨᐠ.

21 ᐅᑯᔨ Ļᑲ ᑭ"ᑭᑭᐅᔨᒧ ᑲ"ᑭᑫ° ᑲ ᑭ"Δᔨᐢ-ᐊᑲᐠ, ᑭ" ᔨᔨᑯ Ļᑲ ᐅᑭ" ᐊᔨᐊ·"ᐊ× ᔨᐱᕿᐢ, ᑭᕿΔᐊᑫ' ᐊ·ᑭ× Ļᑲ ᑭ" ᐊᑎ Δ)"ᑌᐢ.

22 ᑭ" Δ·"ᔨĻᓴᐊ·° Ļᑲ ᕿᐅ<ᐅ ᐅᑎ ᓂᓐ ᑭᔨ-ᑲᓂᐠ, ᑭᑲ' ᐁ ᑭ" ᐅᔨᒧᒪ"'.

23 ᑭ"Δ·"ᑎᐁ·° Ļᑲ ᐊᓂΔ Δ·ᑭᓴᓓ ᐅᑭ"Λᒥᑎ-ᓴᐊ·'ᑌᔨᐊᒥ"' ᑭᔨᑲ° ΛᒥΛᑭΔ·ᐠ Δᐅᓓᐢ: ᑭ" ᐊᑎ Γᓓ"ᐁ·ᐊ·ᐠ Ļᑲ ᐊᓂᔨ ᕿᐃΔᐊᔨ ᐊ·ᑭ×.

24 ᑭᓴᓓᐠ Ļᖃ ᑭ" ᐅᑎ"ᑌ° ᐊᓂΔ ᕿᐅ<ᓓ ᔨᕿΔᐊᓓ <ᐊ·ᒥΔ·ᓂ× ᐁ"ᒪᑲ·ᑎΛᓯᑲᐠ, ᐅᒥᔨ ᐅᑭ" Δᑭ', ᐊᐠᑲᑲ·ᓴᐠ ᐅᑲ ᑲᑕΔᑕᔨ ᑲᑲ' ᐃ"ᑕᐊ·ᐠ ᑲ ᒥᐊ·ᔨ ᐊᐠ" ᑲᒪᓯᐢ.

25 ¶ ᕿᐅ<ᐅ Ļᑲ ᑭ" ᐊᑎ ᒥᓂᐅ·° ᑲᑲ<. ᑲᑲ' Ļᑲ ᐅᑭ"ᑲᐯᔨᐁ' ᐊᓂᑕ ᐊ·ᑭ×; ᕿᐅ<ᐅ Ļᑲ, ᒥᓓ Δ·ᑭᓴᓓ ᑭ"ᑲᐯᔨᐊ·ᑯᔨᐅ ᐊᓂᑕ ᑭᕿΔᐊᑫ' ᐊ·ᑭ×.

26 ᕿᐅ<ᐅ Ļᑲ ᑭ"Δᑌᐞᑲᑲ, ᑫᑲ: ᑲᑭ"ᐅᑕᒪᒪ, ᑭᒧ¯ ᑲᑭ"ᔨᐯ·"ᑌᐅᐠ ᐅᑲ ᐁ"ᑭᑫᔨᒥᑕᐢ, ᐅᑯᔨ ᐅᑭᔨᐯ·"ᑕᐊᐢ ᑕᓂᑕᐠ ᑕᐱᓂᔨ ᐊᐊ·"ᑲᓐᓴ' ᔨᐢᒪᑲ ᐅ ᐅ"ᑢ ᐅᑎᓂ"ᑕᐢ·°.

27 ᑕᓐ"ᑭ ᑭᒧ¯ ᑲᑭ" ᐅᔨᒧᒪᐠ, ᒥᓓ ᑲᓓᑲᔨᐠ ; ᐅᑲ Ļᑲ ᐅ ᑭ"Δ·"ᑕĻᐞ·ᐠ, ᑲᑕ ᑭᔨᐯ·ᑎᐠᐅᑕᐢ ᒥᐢᑲᔨᐞ·ᑕᒧᓂ×, ᐊᓂΔ·ᓂ×, ĻᑌᐢᐱᐞᑫΔᑲᓂ×, ᒥᓓ ᑭᐠ"ᑭᑫΔ·ᓂ×?

28 ᐅᑲ· Ļᑲ ᐅ ᑭ" ᐅᐠ"ᑕᒧᒧΔᐠ ᓂᑯᔨᐢ ᒥᓓ ᓂᕿᓂᔨ ? ᓴᐢᐱ¯ Δᓴ Ļᑲ ᐊᒧ"¯ ᑭᑲᑫᕿᑎᔨᓄ ᐅᑯᔨ ᑲᐠᑕĻᐠ.

29 ᓂᕿᐠ Δᓴ ᐊᓂĻ ᑲᐢᑭ"ᐅΔ·ᔨΔ·ᐠ ᓂᒥ"ᑭ×

ᑲᒪᒥᑎᒋᒃᓯᔪᓐ ; ᒪᒃ ᐅᑭᓴᒪᓂᑐᒪ ᑯᐟᖏᐃᓐ. ᓂᑭᐟ ᐊᓴᒥᐟᐃᓴ ᐊᐅ·ᓯᓂ ᑎᐱᑯᓕᙵ, ᐅᒥᓯ ᐅᐃᓯᓂ, ᐊᑦᑲ·ᑲᓂ ᐅᑲ ᑲᒡᐃᑕᓂ ᖁᐟᖏᐃᓐ ᐊᐅᓐ ᑲ ᒪᑦᑕᓓ.

30 ᐊᓄᖓ ᒪᒃ, ᐃᑦ ᓇᐱᖓ ᖃᐃᓐᓯᓂᓴᑦ, ᑭᖃᒪ ᓇᐱᖓ ᐅᖏᓴᓂᖓ ᓂᒪᓕᓂᑐᒪᑦ ᑯᐟᐃᐃᓐ ᐃᓂᐹ, ᐅᓗᐅᓴᓂᖓ ᒪᒃ ᒐᓐᖏᑲ ᑲ ᑭᖏ ᑭᒧᑎᓂᖓ ᓂᒪᓂᑦᑐᒪᑦ ?

31 ᖁᑦ ᒪᒃ ᑭᖏᓇᖃᐊᓯᒥᐅᓐ ᐅᑎᓯ ᐅᑭᖏᐃᐸᓯ ᐸᐅᑦ, ᑭᖃᒪ ᓂᑭᖏᑯᓂᑭᓐ ; ᑭᖃᒪ ᓂᑭᖏᐃᐸᓐ, ᒪᓐᑯᐟ ᐅᔪᖃ ᖃᐃᓐᖏᓐᓂᑦ ᑲᑭᓂᓐ.

32 ᐊᐃᓐᓴᑦ ᐃᓕ ᖃᒥᓐᖏᒪᓴᐊᓐᐊᓐᑌ ᑭᒪᓂᒪᒪ, ᑭᓴᑦ ᐅᖏᐃᓐᓴ ᖃᑦ ᐱᒪᑎᓯᐤ ; ᐅᑦᑕᒪᒪᐸᑦ ᐃᓕ ᐅᑯ ᑭᑭᓴᓂᓇᐊᓐᓵ, ᓇᓇᑕᐃᓐ ᓂᓯᑕᐃᓇ ᐃᓕᓴ ᐊᑭᓂᒪ ᑭᓴ ᑲ ᐅᑕᓴᓂᖓᓵ, ᐅᑎᓇᒪᓯ ᒪᒃ. ᑭᖃᒪ ᖁᑦ ᓇᒪᓴᐃᓐ ᑭᑭᓴᓂᓇᐊᓐᓵ ᐃᓕᓴ ᐊᑭᓂᒪ ᑭᓴ ᑲ ᐅᑕᓴᓂᖓᓵ, ᐅᑎᓇᒪᓯ ᒪᒃ. ᑭᖃᒪ ᖁᑦ ᓇᒪᓴᐃᓐ ᑭᑭᓴᓂᓇᐊᓐᓵ ᐃᓕᓴ ᐊᑭᓂᒪ ᑭᓴ ᑲ ᐅᑕᓴᓂᖓᓵ, ᐅᑎᓇᒪᓯ ᒪᒃ.

33 ᕿᐅᐸᑦ ᒪᒃ ᑭᐟᐱᐳᐊᑫᓐ ᖁᑦᐸ ᐅᑎᑭᔨᐊᓐᓴᐟᐱᐟᐸᓐ, ᒥᓇ ᓴᐟᐊᐃ ᐅᑎᑭᔨᐊᓐᓴᐟᐱᐟᐸᓐ, ᒥᓂ ᓴᐟᐟ ᐊᐳᐊᖁᓴᒃᓂᐊᓐᐊᓐᐃᐊᓐᓴ. ᒪᒃ ᓇᒪᓴᐃᓐ ᑭᑭᓴᓂᓇᐊᓐᓵ ᐃᓕᓴ ᐊᑭᓂᒪ ᑭᓴ ᑲ ᐅᑕᓴᓂᖓᓵ, ᐅᑎᓇᒪᓯ ᒪᒃ. ᑭᖃᒪ ᖁᑦ ᓇᒪᓴᐃᓐ ᑭᑭᓴᓂᓇᐊᓐᓵ ᐃᓕᓴ ᐊᑭᓂᒪ ᑭᓴ ᑲ ᐅᑕᓴᓂᖓᓵ, ᐅᑎᓇᒪᓯ ᒪᒃ.

34 ᕿᐅᓴᒃ ᒪᒃ ᐅᑭᖏ ᐅᑎᓇᓐᑕᑦ ᒪᓴᓂᓴᐅᐊᓐ, ᐅᑭᖏ ᐊᖏᓂᓇ ᒪᒃ ᐊᓂᑕ ᐅᐊᑲᓴᑭᓴ ᐱᐅᓴᐃᓂᓴᐅᐊᓐᓴᐟᐱᐟᐸᓐ ᑭᐃᐊᓐᐊᓐᓴᐟᐱᐟᐸᓐ, ᐅᐊᑲᐊᓐᐊᓐ, ᐅᑭᖏᓐᓴᐟᐱᐟᐸᓐ ᒪᒃ. ᕿᐅᐸᑦ ᒪᒃ ᑭᖏᓇᖃᐊᓯᒥᐅᓐ ᐃᓕᓴ ᐊᑭᓂᒪ ᑭᓴ ᑲ ᐅᑕᓴᓂᖓᓵ, ᐅᑎᓇᒪᓯ ᒪᒃ. ᑭᖃᒪ ᖁᑦ ᓇᒪᓴᐃᓐ ᑭᑭᓴᓂᓇᐊᓐᓵ ᐃᓕᓴ ᐊᑭᓂᒪ ᑭᓴ ᑲ ᐅᑕᓴᓂᖓᓵ, ᐅᑎᓇᒪᓯ ᒪᒃ.

35 ᐅᑎᓇ ᒪᒃ ᑭᖏᐃᑕᓐ ᐅᑎᓇᒪᓴᐃᓐ, ᑭᖃᒪ ᐅᖏᐃᓐᓴ ᖁᑦ ᓇᔪᖏᓕᐅᓴᓂᑦ ᓂᐅᑭᒪᑦ ᐅᖏ ᐅ ᑭᖏ ᕿᓂᓴᓇᐅᓄ ; ᑭᖃᒪ ᒪᒃ ᐃᓂ ᐊᖏᓂᑦ ᐃᑦᑲ·ᐊᓂᑦ ᓂᓂᓂᐊᖏᓐ. ᑭᖏ ᓇᓇᐅᓂᑲᐅ ᒪᒃ, ᒪᒃ ᓇᒪᓴᐃᓐ ᑭᖏᓐᓴᐟᐱᐟᐸᓐ ᑭᖏᓂ, ᐅᑭᖏᐱᖓᐅᓂᑦ ᕿᐅᐸᑦ ᒪᒃ ᐅᑭᖏᓐᓴᐟᐱᐟᐸᓐ ᐅᑭᖏᓐᓴᐟᐱᐟᐸᓐ.

36 ¶ ᖁᑦ ᒪᒃ ᑭᖏᓂᓴᐃᓐᓴᐟᐱᐟᐸᓐ ᐅᑎᓇᒪᓴᐃᓐ ᐅᑭᖏᐃᐸᓯ ᕿᐅᐸᑦ, ᖁᑦ: ᖁᑦ ᒪᒃ ᑭᖏᓇᖃᐊᓯᒥᐅᓐ ᐅᑎᓇᒪᓴᐃᓐ ᐅᑭᖏᐃᐸᓯ ᕿᐅᐸᑦ, ᖁᑦ: ᑲᐊᓂᔪᑦᑎᓇᓐ ? ᒪᒃ ᑭᖏ ᐅᖏᓐ ᑭᓂᓐᓴᐟᐱᐟᐸᓐ ᐅᑎᓇᒪᓴᐃᓐ ᐅᑭᖏᐃᐸᓯ ᕿᐅᐸᑦ, ᖁᑦ: ᑲᐊᓂᔪᑦᑎᓇᓐ ? ᒪᒃ ᑭᖏ ᐅᖏᓐ ᑭᓂᓐᓴᐟᐱᐟᐸᓐ ᐅᑎᓇᒪᓴᐃᓐ ᐅᑭᖏᐃᐸᓯ ᕿᐅᐸᑦ, ᖁᑦ: ᑲᐊᓂᔪᑦᑎᓇᓐ ?

37 ᐃᓕ ᒥᓴᐅᐊᓐᓴᐟᐱᐟᐸᓐ ᒪᒃ ᑕᑎᓂᑭᓐᓴᐟᐱᐟᐸᓐ ᐅᑭᖏᐃᐸᓯ ᕿᐅᐸᑦ, ᖁᑦ: ᒪᒃ ᑭᖏᓇᖃᐊᓯᒥᐅᓐ ᐅᑎᓇᒪᓴᐃᓐ ᐅᑭᖏᐃᐸᓯ ᕿᐅᐸᑦ, ᖁᑦ: ᑲᐊᓂᔪᑦᑎᓇᓐ ? ᒪᒃ ᑭᖏ ᐅᖏᓐ ᑭᓂᓐᓴᐟᐱᐟᐸᓐ ᐅᑎᓇᒪᓴᐃᓐ ᐅᑭᖏᐃᐸᓯ ᕿᐅᐸᑦ, ᖁᑦ: ᑲᐊᓂᔪᑦᑎᓇᓐ ?

38 ᐅᑎᓇ ᐅᒪ ᐃᓕᓴ ᐊᑭᓂᓐᓴᐟᐱᐟᐸᓐ ᐅᑎᓇᒪᓴᐃᓐ ᐅᑭᖏᐃᐸᓯ ᕿᐅᐸᑦ, ᖁᑦ: ᑲᐊᓂᔪᑦᑎᓇᓐ ? ᒪᒃ ᑭᖏ ᐅᖏᓐ ᑭᓂᓐᓴᐟᐱᐟᐸᓐ ᐅᑎᓇᒪᓴᐃᓐ ᐅᑭᖏᐃᐸᓯ ᕿᐅᐸᑦ, ᖁᑦ: ᑲᐊᓂᔪᑦᑎᓇᓐ ?

39 ᐊᓂᑭ ᑲᐱᓇᐱᓂᓇᑦ ᐱᓇᑦᑭᐅᐊᓐᓴᐟᐱᐟᐸᓐ ᐅᑎᓇᒪᓴᐃᓐ ᐅᑭᖏᐃᐸᓯ ᕿᐅᐸᑦ, ᖁᑦ: ᑲᐊᓂᔪᑦᑎᓇᓐ ? ᒪᒃ ᑭᖏ ᐅᖏᓐ ᑭᓂᓐᓴᐟᐱᐟᐸᓐ ᐅᑎᓇᒪᓴᐃᓐ ᐅᑭᖏᐃᐸᓯ ᕿᐅᐸᑦ, ᖁᑦ: ᑲᐊᓂᔪᑦᑎᓇᓐ ?

40 ᐅᑎᓇ ᐅᒪ ᑲᐱᓇᐱᓂᓇᑦ ᐱᓇᑦᑭᐅᐊᓐᓴᐟᐱᐟᐸᓐ ᐅᑎᓇᒪᓴᐃᓐ ᐅᑭᖏᐃᐸᓯ ᕿᐅᐸᑦ, ᖁᑦ: ᑲᐊᓂᔪᑦᑎᓇᓐ ?

41 ᐅᑎᓇ ᐅᒪ ᑲᐱᓇᐱᓂᓇᑦ ᐱᓇᑦᑭᐅᐊᓐᓴᐟᐱᐟᐸᓐ ᐅᑎᓇᒪᓴᐃᓐ ᐅᑭᖏᐃᐸᓯ ᕿᐅᐸᑦ, ᖁᑦ: ᑲᐊᓂᔪᑦᑎᓇᓐ ?

42 ᐱᓐᐱᓗ ᐅᑲ ᐅᑭᖏᓕᓂᑐᒪᒪ ᓇᓐᑕᐃᓐ, ᐅ ᑭᖏᓕᓂᑐᒪ ᐅᐸᕕᓐᓇᒪᒪ, ᒥᓇ ᐅᑲᑯᓐᓂᓇᓐᓴᐟᐱᐟᐸᓐ ᐊᓐᖏᓐ, ᑭᖏᐃᓐᓇᐅᓐᐊᓐᓴᐟᐱᐟᐸᓐ ᐅᑭᖏᐃᐸᓯ ᕿᐅᐸᑦ, ᖁᑦ: ᑲᐊᓂᔪᑦᑎᓇᓐ ?

43 ¶ ᕿᐅᐸᑦ ᒪᒃ ᑭᖏᓇᖃᐊᓯᒥᐅᓐ ᐅᑎᓇᒪᓴᐃᓐ ᐅᑭᖏᐃᐸᓯ ᕿᐅᐸᑦ, ᖁᑦ: ᑲᐊᓂᔪᑦᑎᓇᓐ ? ᒪᒃ ᑭᖏ ᐅᖏᓐ ᑭᓂᓐᓴᐟᐱᐟᐸᓐ ᐅᑎᓇᒪᓴᐃᓐ ᐅᑭᖏᐃᐸᓯ ᕿᐅᐸᑦ, ᖁᑦ: ᑲᐊᓂᔪᑦᑎᓇᓐ ?

44 ᐊᓄᖓ ᒪᒃ, ᐃᓕᓴ ᐊᑭᓂᓐᓴᐟᐱᐟᐸᓐ ᐅᑎᓇᒪᓴᐃᓐ ᐅᑭᖏᐃᐸᓯ ᕿᐅᐸᑦ, ᖁᑦ: ᑲᐊᓂᔪᑦᑎᓇᓐ ? ᒪᒃ ᑭᖏ ᐅᖏᓐ ᑭᓂᓐᓴᐟᐱᐟᐸᓐ ᐅᑎᓇᒪᓴᐃᓐ ᐅᑭᖏᐃᐸᓯ ᕿᐅᐸᑦ, ᖁᑦ: ᑲᐊᓂᔪᑦᑎᓇᓐ ?

45 ᖁᑦ ᒪᒃ ᑭᖏ ᐅᑎᓇᒪᓴᐃᓐ ᐅᑭᖏᐃᐸᓯ ᕿᐅᐸᑦ, ᖁᑦ: ᑲᐊᓂᔪᑦᑎᓇᓐ ? ᒪᒃ ᑭᖏᓇᖃᐊᓯᒥᐅᓐ ᐅᑎᓇᒪᓴᐃᓐ ᐅᑭᖏᐃᐸᓯ ᕿᐅᐸᑦ, ᖁᑦ: ᑲᐊᓂᔪᑦᑎᓇᓐ ?

46 ᖁᑦ ᒪᒃ ᑭᖏᐃᐸᓯ ᕿᐅᐸᑦ, ᖁᑦ: ᑲᐊᓂᔪᑦᑎᓇᓐ ? ᒪᒃ ᑭᖏᓇᖃᐊᓯᒥᐅᓐ ᐅᑎᓇᒪᓴᐃᓐ ᐅᑭᖏᐃᐸᓯ ᕿᐅᐸᑦ, ᖁᑦ: ᑲᐊᓂᔪᑦᑎᓇᓐ ?

47 ᕿᐅᐸᑦ ᒪᒃ ᖁᑦ ᓴᐊᑐᓂ ᑭᖏᐃᐸᓯ ᕿᐅᐸᑦ, ᖁᑦ: ᑲᐊᓂᔪᑦᑎᓇᓐ ? ᒪᒃ ᑭᖏᓇᖃᐊᓯᒥᐅᓐ ᐅᑎᓇᒪᓴᐃᓐ ᐅᑭᖏᐃᐸᓯ ᕿᐅᐸᑦ, ᖁᑦ: ᑲᐊᓂᔪᑦᑎᓇᓐ ?

48 ᕿᐅᐸᑦ ᒪᒃ ᑭᖏᐃᐸᓯ ᕿᐅᐸᑦ, ᖁᑦ: ᑲᐊᓂᔪᑦᑎᓇᓐ ? ᒪᒃ ᑭᖏᓇᖃᐊᓯᒥᐅᓐ ᐅᑎᓇᒪᓴᐃᓐ ᐅᑭᖏᐃᐸᓯ ᕿᐅᐸᑦ, ᖁᑦ: ᑲᐊᓂᔪᑦᑎᓇᓐ ?

49 ᒥᓇ ᒥᓂᓴ ; ᑭᖃᒪ ᑭᖏᐃᐸᓯ. ᑲᐊᓂᔪᑦᑎᓇᓐ ? ᒪᒃ ᑭᖏᓇᖃᐊᓯᒥᐅᓐ ᐅᑎᓇᒪᓴᐃᓐ ᐅᑭᖏᐃᐸᓯ ᕿᐅᐸᑦ, ᖁᑦ: ᑲᐊᓂᔪᑦᑎᓇᓐ ?

50 ᐱᓐᐱᓗ ᑲᐅᓂᓐᓴᐟᐱᐟᐸᓐ ᐅᑎᓇᒪᓴᐃᓐ ᐅᑭᖏᐃᐸᓯ ᕿᐅᐸᑦ, ᖁᑦ: ᑲᐊᓂᔪᑦᑎᓇᓐ ? ᒪᒃ ᑭᖏᓇᖃᐊᓯᒥᐅᓐ ᐅᑎᓇᒪᓴᐃᓐ ᐅᑭᖏᐃᐸᓯ ᕿᐅᐸᑦ, ᖁᑦ: ᑲᐊᓂᔪᑦᑎᓇᓐ ?

51 ᕿᐅᐸᑦ ᒪᒃ ᑭᖏᐃᐸᓯ ᕿᐅᐸᑦ, ᖁᑦ: ᑲᐊᓂᔪᑦᑎᓇᓐ ? ᒪᒃ ᑭᖏᓇᖃᐊᓯᒥᐅᓐ ᐅᑎᓇᒪᓴᐃᓐ ᐅᑭᖏᐃᐸᓯ ᕿᐅᐸᑦ, ᖁᑦ: ᑲᐊᓂᔪᑦᑎᓇᓐ ?

52 ᐅᑲᑯᓐᓂᓇᓐᓴᐟᐱᐟᐸᓐ ᐅᑎᓇᒪᓴᐃᓐ ᐅᑭᖏᐃᐸᓯ ᕿᐅᐸᑦ, ᖁᑦ: ᑲᐊᓂᔪᑦᑎᓇᓐ ? ᒪᒃ ᑭᖏᓇᖃᐊᓯᒥᐅᓐ ᐅᑎᓇᒪᓴᐃᓐ ᐅᑭᖏᐃᐸᓯ ᕿᐅᐸᑦ, ᖁᑦ: ᑲᐊᓂᔪᑦᑎᓇᓐ ?

53 ᐅᑭᖓᓴᐃᓐ ᐅᑭᖏᐃᐸᓯ ᕿᐅᐸᑦ, ᖁᑦ: ᑲᐊᓂᔪᑦᑎᓇᓐ ? ᒪᒃ ᑭᖏᓇᖃᐊᓯᒥᐅᓐ ᐅᑎᓇᒪᓴᐃᓐ ᐅᑭᖏᐃᐸᓯ ᕿᐅᐸᑦ, ᖁᑦ: ᑲᐊᓂᔪᑦᑎᓇᓐ ?

54 ᖁᑦ: ᒪᒃ ᑭᖏᐃᐸᓯ ᕿᐅᐸᑦ, ᖁᑦ: ᑲᐊᓂᔪᑦᑎᓇᓐ ? ᒪᒃ ᑭᖏᓇᖃᐊᓯᒥᐅᓐ ᐅᑎᓇᒪᓴᐃᓐ ᐅᑭᖏᐃᐸᓯ ᕿᐅᐸᑦ, ᖁᑦ: ᑲᐊᓂᔪᑦᑎᓇᓐ ?

55 ᐃᓂᓐ ᒪᒃ ᐅᑎᖁᑭᓂᓴᐟ ᕿᐅᐸᑦ ᑭᖏᐃᐸᓯ ᕿᐅᐸᑦ, ᖁᑦ: ᑲᐊᓂᔪᑦᑎᓇᓐ ? ᒪᒃ ᑭᖏᓇᖃᐊᓯᒥᐅᓐ ᐅᑎᓇᒪᓴᐃᓐ ᐅᑭᖏᐃᐸᓯ ᕿᐅᐸᑦ, ᖁᑦ: ᑲᐊᓂᔪᑦᑎᓇᓐ ?

ᒪᑐᓪᒪᒃᓴ ᓀᓐᓇᒋᔪᓐ ᓄᓴᐃᑉ.

1 ᖃᒻ ᒪᓗ ᐳᐟᐊᑎᓴᐯᐟᐠᑌᐢ, ᐊᓂᐃ ᒪᓗ ᐅᑌᓐ-ᕆᓂᒥᓴᐊ· ᐸᔪᒪᓂᔪᐊ· ᐳᐟᓪᓂᒃᓵ.

2 ᐃᓕᐋ ᒪᓗ ᖃᒻ ᑲᐟᐊ·ᐸᒪᑉ, ᐅᑎᓴ ᐳᐟᐃᑌ·°, ᐅᐅᓴᓂ ᐅᐅ ᐸᔪᒪᓂᔪᐊ· ᐅᓴᑎᓂᖃᒪ; ᒣᐊᓸᐅᐢᑉ ᒪᓗ ᐳᐟᐃᓴᓴᐟᓪᓂᒃᑕᑉ ᐅᐃᑉ.

3 ¶ ᖃᒻ ᒪᓗ ᐳᐟᓂᑲᓂᓴᓴᔪᐊᒪᐯ·° ᑎᓴᓪ-ᐯ·ᐊ· ᐃᓴᐊ· ᐅᑎᐊ·ᒪᓪ, ᓴᑦᕽ ᐊᓐᐳᐟᓂ ᐃᓴ, ᐊᓂᑎ ᐃᑎᑉ ᐊᓐᐳᐟᓂ.

4 ᐳᐟᓴᐟᐸᒣᐟ ᒪᓪᓄ, ᐅᑎᓴ ᐯᐃᑉ', ᐯᔪᓴ ᐅᒪ ᑫᐃᑌᐢ ᓂᔨᑭᒪᑉ ᐃᓴ; ᐅᑎᓴ ᐃᑌ·° ᑭᔨᓐᑫᖅᓵᐢ ᖃᒻᑦ, ᓂᐳᐟᐊ·ᐃ·ᑕᐳᒪᐟ° ᐃᓴ ᕽᐯᑦ, ᕆᓪ ᐯᔪᑌ ᓂᐳᐟᐊᓵᓪᓐ.

5 ᓂᑦᓵᑑ·ᐊ· ᒪᓪ ᒧᓐᔨᓴ, ᓴᔪᑎᓂᑕᒪᒪᓴ, ᒪᓴᑎᖅᑲᐢ, ᓵᐯᐃ· ᐊᐠᑫ·ᐃ· ᐊᑎᓂᔪᐊᖅᓵᐢ; ᓀᑎᔪᑎᓴᐅ ᒪᓪ ᑭᑉᐃᒪᑦᒪᑉ' ᓂᐅ-ᑭᒪᑦ, ᑲᑎᐃ·ᖅᑎᓂᖅᒪᐢ ᕆᑑᐠᑎᒪᓴᐅ.

6 ¶ ᐊᓂᐳ ᒪᓪ ᑎᔪᓐᐠᑑᐊ·ᔨ ᐳᖅᐳᐠ·ᑐᑑᐊ·ᔨ ᖃᒪᓂ, ᐅᑎᓴ ᐯᐃᑉᐢ, ᓂᐳᖅᐅᓂᑲᓵᐢ ᐃᓴ ᐸᑭᐊ·ᑉ ᐃᓴ, ᐃ·ᓂᑎ ᒪᓪ ᐳᐯᓂᐃᓵᓐᐳᖅᓴ, ᖃᐊ·° ᑎᑦᓂ ᑎᑎᓂᐊᓐ· ᐯᐟᐯᐃᓴᒪᐊᓴ.

7 ᖃᒻ ᒪᓪ ᐳᖅ ᐳᖅᓴᐸᔪᓂ ᕆᓪ ᐳᖅᑎᓂᓴᑌ-ᓵᖅᑦᑉ: ᐳᖅᓄᓵᐃ·ᓄᐟ ᒪᓪ ᐊᓵᔪᓂᐊ· ᑲᐃ·-ᖃᐃ·ᐊᖅᐠ, ᕆᓪ ᒪᓴᑎᖅᑲ·, ᕆᓪ ᐊᑑ·ᑲᓪ, ᕆᓪ ᐱᓐᑲ·ᐃ·ᑲᓪ, ᓵᓴ·ᔨᐟ ᐯᒣᓄᑲᑎᓂᓵᐟ:

8 ᐅᑎᓂ ᐯᐳᖅᐃᑌ·ᐟ, ᐳᐟᐱᐟ ᐃᓴ ᐅᑎᖅᑉᓂ ᐯᔨ-ᑲ·ᔨᐟ ᐯᒥᓄᑲᑎᓂᓵᐟ, ᐯᔪᓂ ᓂᑦᐯᑎᓂ· ᑯᑕᑲ ᑲ ᒥᓄᑲᑎᓂᐟ ᑲ ᓪᑲᑎᖅᓂᐟ ᑲᑦᕽᐱᐊ·ᔨ.

9 ¶ ᖃᒻ ᒪᓪ ᐳᖅᐃᑌ·°, ᐅ ᐅᐸᔪᓄᔨᒪ ᓅᖅ-ᓴᐃ· ᐁᑦᓴᐃᑦ, ᕆᓪ ᐅᐸᔪᓄᔨᒪ ᓅᖅᓴᐃ· ᐊ·ᔨᔨ, ᑌᐯᓵᖅᑭᐢ ᑲᐳᖅ ᐃᓂᐟᑦ, ᓴᑦ ᐸᑦᕽ, ᕆᓪ ᐸᓴ·ᖅᑐᓪᒃᑑᒪᑲᓪ, ᑲᑎᓂᐟ ᑲᐳᖅᑎᓂᐢ.

10 ᓪᒪᐊᐃᑦᐟ ᓂᑌᐱᐊᑦᐱᖅᓵᖅᑕᓂᓂᑌᐢ ᑲ ᒪᐊ·-ᑭᐱᐱᑌᓵᖅᓴᓵ·ᓵ· ᐸᔪᓴ·ᑎᓂᐃ·ᐢ, ᕆᓪ ᑲᖅᐸᔨᓐ ᓵᐯ·ᐃ·ᐢ, ᑲᐳᖅᐃᓂᐃ·ᓴᑦᐊᐟ ᐸᑕᑲᐳᖅᑲᐢ; ᑭᑫᒪ ᓂᔨᑲᐅᐢ ᐅᑦᓄᑲᑎᓂᐢ.

11 ᐸᑦᐱᑎᓂᓂᐢ, ᐳᐠᓴᔨᓵᒥᑎᐢ, ᐅᑎᓂᑉᓵ ᓂᑦ-ᓴᐠᐢ, ᐅᑎᓂᐟ ᐅᑦᓴ: ᑭᑫᒪ ᓂᓴᐢᐅ, ᕆᓪ ᐅᐅ ᐅᑲᐃ·ᒪᒪᐊ· ᐊᓂᔪᓂ ᐊᓴᓂᔪᐊ·ᓂᔪ.

12 ᕆᓪ ᐳᐟᐃᑌ·ᑦᑦ, ᑫᑦᓵᒣᐟ ᐳᖅᒥᓄᐢᑕᒪᐢ, ᕆᓪ ᓂᖅᐃᓂᔪᐊᓴ ᐸᑦᓴ·ᓂᔪᓴ ᑕᐱᑲᒣᐟ ᖅᖅᐳ ᐳᑦᕽᓵᖅᓂᐟ, ᑎᑲ ᐊᐠᐳᐟᐊᓂᔪᐊ·ᑭᐢ ᐳᖅᑎᓂᐢ.

13 ¶ ᐯᔪᑦ ᒪᓗ ᐳᐟᖅᐯᔪᐟ° ᐯᐅᔪ ᐯᑦᐱᐱᐊᓐᖅᓴᐢ; ᐯᐳᐟᐅᑎᓵᓪ ᒪᓗ ᐊᓂᒪ ᖅᑉᓴᐟᑦᓂᐢ ᐅᑦᓂᑦᕽᓵᖅᓂᐟ ᖅᑎ ᖃᐳᐟᐅᑦᑎᓂᐢ ᐊᓂᔪᐊ·ᓂᔪᐊᓴ ᑕᐱᑲᒣᐟ ᐃᓴᐊ·ᒪᒪᓴ:

14 ᓵᓴ·° ᑎᑦᓂᑎᓂᓵᐟ ᐅᓵᓴᓂ ᑎᑦᓂᐅᓴᓴ, ᓂᔪ-ᓵᓵᐟ ᐯᑦᓂᐅᓴᓴ, ᓂᓴ· ᑎᑦᓂᑎᓂᓵᐟ ᐅᓵᓴᓂ ᒪᓴᑎᖅᑲ·, ᕆᓪ ᓵᔪᓂᓵᐟ ᒪᓴᑎᖅᑲ·.

15 ᓀᓐᓇᒋᔪᓐ ᓵᑲᓵᑲᓂ ᐱᐟᑲ·ᐃ·ᑲᓪ, ᐊᔪᐠ ᐅᓂᓵᔪᔪᓵᐃ·, ᖅᑎᓂᓵᐟ ᐅᓵᓴᓂ ᐱᔪᐠᐊᐃ·, ᑎᑦᓂᑦᐠ ᐃᓵᐅᐯᓂᓵᐟ, ᑎᑦᓂᑦᐠ ᔨᔪᑎᓐᓂᑎᔪᓴ.

16 ᐸᐠᐸᑎᓂᖅ ᒪᓗ ᐊᓂᑦ ᐅᑎᐠᓵᓵᐢ ᐅᓀᐟ-ᑫᑲᑲᓪ, ᓵᓴᑲᐢ ᑲᑦ ᐊᑎ ᒪᑎᓂᖅᑲᓵᐢ; ᐅᑎᓂ ᒪᓗ ᐅᐸᐟᐃᓴᐟ ᐅᓀᐟᑫᑲᑲᓪ, ᐊᑎ ᓵᑲᓂᖅᑲᓴᓴ, ᐊᐅᐟᓴᐟ ᒪᓗ ᑲᑦ ᐊᑎ ᒪᑎᓂᖅᑲᓴᔪᓴ.

17 ᐳᔨᐠᑭᐟᐢ ᒪᓗ ᑲᓂᑲᓵᑌᓵᐢ, ᐅᑎᓂ ᐯᐃᑉ', ᐃᓐᐋ ᓂᓂᔪᓴ ᐃᓴ ᓇᐸᖅᑲᐸ, ᕆᓪ ᑲᑫ·ᑎᑎᓐᐸ, ᐅᑎᓂ ᐃᑌ·ᑭ, ᐊᐅ·ᓇ ᑌᐯᓵᑎᓐᓵᐢ? ᕆᓪ ᑕᓂᑌ ᐯᓀᑌᓴᐟ? ᕆᓪ ᐊᐅ·ᓇ ᐅᑎᓂᐟᓪ ᐅᐅ ᑲᓇᑌᑭᓪ-ᓴᐃᒪᔪᐟ?

18 ᐅᑎᓂ ᐃᓴ ᑭᑲᐃᑉ·), ᐯᐃᔪᓂ ᐅᐅ ᐅᑎᑦᓇ ᑭᓀᐠᑫᑲᑲᓪ ᖃᒻ; ᒣᐳᐃ·ᐯ ᐃᓴ ᐯᐱᐯ ᐃᔪᓂᓴ-ᐊᒪᒪᐟᐢ ᓀᐠᑭᒪᓀᐢ ᐃᓴ; ᑎᐟᐢ ᒪᓗ, ᐃ·ᓂᑎ ᓄᑦᐱᖅᐠ-ᑲᔪᓄᓵᐢ.

19 ᐯᔪᔪ ᒪᓗ ᑲᐃᔪᔪᐟᐱᒪᔪᐢ ᐊᓂᐃ ᑲᓵᑲᓄᐱ-ᑌᓵᐟ, ᕆᓪ ᐊᓂᐃ ᐊᑎ ᔨᐱᐊᐠᔨᐟ, ᕆᓪ ᑲᐱᑦᓵ° ᐊᓂᐃ ᑲᓄᐱᑭᓪᑎᐯᐯᐠ·ᓵᐟ, ᐅᑎᓂ ᐯᐳᐱᐃᑦᐢ, ᐯᔪᔪ ᐅᒪ ᑫᐃᑌᐢ ᐃᓴ, ᐃᓐᐋ ᓄᐳᖅᑲᐯᐠ·ᔨᐟ.

20 ᕆᓪ ᒪᓗ ᐊᑎ ᐃᑌ·ᐱᑫᐢ, ᔨᐠ·ᕐᑦᑕ, ᑭ ᑕᓀ-ᑫᑲᑲᐢ ᖃᒻ ᓄᔨᐱᑫᑎᑲᓵᐢ. ᑎᑫᒪ ᑭᐱᐃᑌ·°, ᓂᑲ-ᒥᓵᐯᐠ·ᔨᐟ ᐊᓂᐃ ᒣᑭᐱᐃᑲᓪ ᐅᐱᑭ ᑲᓇᑲᑲᓪ-ᔨᐠᐢ, ᔨᓀᑦᒪᐢ ᒪᓗ ᐯᑫ· ᑫᐃᑦᐠᑦ, ᒪᑦᓂᑦᐠ ᒪᓗ ᐅᑎᓂᐟᓪ ᐅᐅᓴᓂᔨᐟ; ᒪᓀᔪᐟ ᐅᑎᓐᐋᐠᑦᑕᒪᐢ.

21 ᐯᔪᔪ ᒪᓗ ᑲ ᐃᔪ ᓂᑲᓵᐱᔨᔪᐟ ᐅᒣᑭᐃᓴ; ᐃ·ᓴ ᒪᓗ ᑲᐯᐱᐠᐢ ᑭᑫᐃᓴ ᐃᔪ ᐊᐠᐳᐟᐊᓂᔪᐊ· ᐃᓐᐋ ᐅᑎᓴᐯᐯᐠᓂᐢ.

22 ᐸᐠᐸᔪᔪᑉ ᒪᓗ ᐯᔪᔪᐟᐱᑲᓵᐢ, ᐯᐸᐠᐅᓐᑐᓵᐟ ᓅᔪ ᐃ·ᐊ·, ᕆᓪ ᓅᔪ ᐅᓂᒣᑫ·ᐃ·ᐊᐅᒣᑫᑲᑲᓪ, ᕆᓪ ᒥᔨᓂᐟ° ᐯᐱᐃᑌ·ᐟ ᐅᑎᓂᐟᓪ ᐅᐅᓴᓂᔨᐟ; ᐯᔪᔪ ᐅᐸᐠᐃᑦᐢ ᐅᐅᓴᓂᔨᐟ ᐊᓂᐃ ᐊᑎ ᒪᓗ ᐊᐠᐳᐟᐊᓂᔪᐊ· ᐃᓐᐋ ᐅᑎᓴᐯᐯᐠᓂᐢ.

23 ᐸᐠᐅᓂᓵᐟ ᒪᓗ, ᐯᐸᐠᐊᔪᐊ·ᑲᒣᑎᓴ·ᐊ·ᐟ ᔪᐊ-ᔪᔪᓵᐢ, ᕆᓪ ᐯᐸᐠᐊᔪᐊ·ᑲᒣᑎᓴᐊᐢ ᑲᐠᐸᓴᐟ ᐅᑦᓄᑲᑲᓪ.

24 ¶ ᐸᐠᐯᓴᔨᓀᑲᐟᐢ ᒪᓗ ᖃᒻ; ᐯᔪᔪ ᒪᓗ ᐸᐠᒪᔪᐢ ᐊᐠᐳᐟᐊᓂᔪᐊ· ᐃᓐᐋ ᐅᑎᐯᐊᐢᓂᔪᐢ.

25 ᐃᓐᐋ ᒪᓗ ᑲᐃ·ᐸᑦᐢ ᐅᑲ ᐯᐸᐠ ᓴᔪᐠᐃᔪᐟ, ᐸᔨᒥᓀᒣᐟ° ᐅᐢ·ᒣᐊ·ᐃᔪᐟ°; ᖃᒻ ᒪᓗ ᐸᐢᐸᑎᐠᑫᓄᑲᑲᓪ ᐅᑦᓄᑲᑎᓂᐢ.

26 ᐸᐠᐃᑌ·° ᒪᓗ, ᐸᐸᑎᓂᔪ ᑲᐢᐸᔪᐯᑎᐠᐢ, ᑎᑫᒪ ᓴᔪᐠ ᐯ ᐸᐢᐸᑎᐠᑫᓄᑲᑲᓪ. ᐸᐃᑌ° ᒪᓗ, ᓀᒪᐃ·ᓵ ᐸᑲᐸᐢᐸᑎᓂᔪᐢ ᐊᐠᐳᐟᐊᓂᔪᐊ· ᐃᓐᐋ ᐅᑎᓴᐯᐯᐠᓂᐢ.

27 ᐅᑎᓂ ᒪᓗ ᐸᐠᐃᑌ·°, ᕽᓂ ᐯᔪᓂᐠᑦᓂᔪᐢ? ᐸᐠᐃᑌ· ᒪᓗ, ᖃᒻ.

28 ᐸᐠᐃᑌ· ᒪᓗ, ᓀᒪᐃ·ᓵᐟ ᕆᓪ ᖃᒻ ᐸᑲ ᐃᔪ-ᓂᐠᓂᔪ, ᒪᓗ ᐃᓐᐋᐃᓴᐢ; ᑎᑫᒪ ᕽᐱᐃᑦᐟ ᐸᐠᐱ ᐅᐸᒪᔪᓂ ᐸᑎᓂ ᑲᓐᐸᐯᐃᔪᓂᑦᓂᔪᐊ· ᐸᔪᒪᓂᔪ ᕆᓪ ᐊᐠᐳᐟᐊᓂᔪᐊ·ᐃ·ᔪ, ᕆᓪ ᐅᐸᐠᐃᓐᓂᔪᐢ ᐅᑦᓄᑲᑎᓂᐢ.

29 ᖃᒻ ᒪᓗ ᐸᐠ ᑲᑫ·ᑎᒣᐟ°, ᐅᑎᓂ ᐯᐸᐠᐃᑉ', ᐃᔪᐠᑕᒪᐃᔪᐟ, ᐸᐢᐸᔪᐠᐃᑎᓂ, ᐯᔪᓂᔪᐢᐅᑦᓂᔪᐢ. ᐸᐠᐱᐃᑎᓵᓪ ᒪᓗ ᖃᒻ: ᐅᐠᐠ ᑲ ᑫᑲᐸᑑᒪᐢ ᐯᔪᓂᔪᐢᐅᑦᓂᔪᐢ? ᐯᔪᑦ ᒪᓗ ᐸᔪᐯ·ᑦᒣᐟ°.

30 ᖃᒻ ᒪᓗ ᐱᓂᐃᐟ ᐸᐃᔪᓂᐠᐢᐸᑦᐢ ᐯᔪᑦ; ᑎᑫᒪ

ᓱᓴᓐᑲᓴ ᓂᑲᐦᐃᑉᐸᒥᐤ ᑭᓴᒪᓂᔭ, ᐁᓕᐁᐤ ᒪᓱ ᐁᐪᐃᑦᐱᓴᔨᑦ.

31 ᐁ ᐊᑎ ᒪᔨᔪᖅᓭ ᒪᓱ ᐊᓂᒪ ᐱᓄᐃᕀ ᐱᓴᓱᑉᑲᔨᑦ ᐸᓯᒪᔭ, ᐱᐪᐊᑭᐃᐦᐸᔭᐤ ᒪᓱ ᑕᐦᑎᓭ.

32 ᐅᑕᑯ ᒪᓱ ᑐᐪᑦ ᐃᔅᐁᐃᕀ ᑕᐦᐃᑉᓴᑎᔪ ᓇᒪᐃᓭ ᒋᑭᐦᑐᔨ ᑕᑎᑦᑦᑦ ᖃ ᑕᑭᐦᓴᔨ, ᐊᓂᒥ ᑕᐦᐃᑐᐦᑯᐦᐟ, ᐱᐅᔪ ᐊᓄᐪᐟ ᖃᐃᓄᐁᐤ; ᑎᑫᒪ ᐱᓱᑎᓇᒪᐦᑖᐦᑯᐦᐃᑭᓭᐤ ᖃᐅᑎᐦᐃᐦᑯᐦᐃᓄᐦᐟ ᐁᑕᐦᑎᓭ.

ᒪᑎᓇᒪᒪᓗ ᓂᔅᑎᒋᓪᓕᐤ ᓂᔅᑎᐦᐁ.

1 ᖃᑊ ᒪᒪ ᐸᐪᐅᐪᓇᓪᒡ ᑐᐢᐸᓴᑊᓭ, ᐅᐸᐪ ᐃᒋᐱᐟ, ᐢᓂᐟ ᒪᒪ, ᐃᓱ ᐸᐪᐯᐃᑲᐪᓄᐤ, ᓬᐃᐦᐤ ᒥᑕᔅᑎᒋᓪᓕᐤ ᐊᓴᓴᓭᐦᐃᐦᐤ ᐅᐪᐯᐃᐧᐊᐦᐃᐟ. ᐸᐪᒪᑎᓇᒪᒪᐤᐦᐤ ᒪᒪ ᐊᐦᐃᐦᓴᓇ ᐊᓂᐃ ᐧᐃᐅᐊᐤ, ᒥᓇ ᐊᓂᐃ ᐢᓂᐃᑭᐦᑯᐦᐃᑲᐦᑯᐦᐃᐦᐣ.

2 ᐊᑑᑫᖃᑲᐦᑫᐦᐃᐦᐣ ᒪᒪ ᒥᓇ ᑕᐦᐃᐦᓴᓇᐦᐃᐦᐣ ᐸᐪᐊᐦᐃᐟ ᐅᐪᐯᐃᑲᐪᓄᐤ ᐅᐪᐯᐃᐧᐊᐦᐃᐦᐣ ᐊᓂᐃ ᐢᓂᐃᑭᐦᑯᐦᐃᑲᐦᑯᐦᐃᐦᐣ ᐊᐦᐃᐦᐣ ᐊᐦᐃᐦᓴᓇ

ᐃᓕᓴ ᑲᐯᖏᑦᑭᐳᑦ; ᐊᐅᓚᐅᓄᐊᑎᓵ ᒪᒃ ᓇᐃᓕᐧ ᐳᖏᒥᓕᐅᓕᓵᑎᓵ, ᒥᓇ ᓇᐃᓕᐧ ᐳᖏ ᑭᓚᐊᓚᑎᓵ, ᑎᑫᒪ ᐳᖏ ᒪᒋᐅᓚᖏᑎᑫᐳ ᐃᓕᖅᐅᐃᓪᖁᖅ, ᐅᐳᖏᐃᓵᖏᐯᒪᓚᐧ ᖃᑦᑕ ᐅᐃᑦᓚᐊᓚᓵ; ᐊᓂᒪ ᐅᑲ ᓂᐳᖏᖅᑐ·ᖏᑦᑐᑎᓵᑭᓚᓵ.

8 "ᐅᒪᓭ ᒪᒃ ᖏᖏᐊᑎᒥᐅᐤ, ᐅᑎᓚ ᐅᐃᑕᓚ, ᐋᑲᓚᓵᑌᐤ ᐃᓕ ᐋᓇ ᓂᓚᓚ ᓚᓚ ᑭᑕᓵᖅ; ᑭᓚᓵᓴᓕᑎᓪᓗᓚᓚ ᑐᑎᓵ ᑲᒥᖅᓯᓚᓵᓗᓚᓚ.

9 ᐅᓚᖏᑦ ᒪᒃ ᑲᓚ ᐊᓵᓗᖏᑐᐃᓵᓂᓂᐳᖅ, ᒥᓕᓇᓵ ᒪᒃ ᑭᑕᓂᓚᓵᓚᓵ, ᐸᓐᒋᓚᓵᐤ ᒪᒃ ᐅᑎᓂᖏᓚ ᓂᑕᓂᓚᓇᓇᓵ.

10 ᑭᖏᐃᓵᒋᐅᑐᓵ ᒪᒃ; ᒥᓇ ᐊᐸᓕᓴᐤ ᑭᖏᐃᑎᖏᐃᓵᐃᓚᓵᐤ; ᐅᒋᐅᖏ ᐃᓕ ᒥᓇ ᐊᓴᐃᓵᐅᓵᐃᓵᐤ. ᐸᓐᑭᓕᓚᓵᐤ, ᐳᓕ ᐃᓚᓵᐤ ᐃᓕᓴᐤ ᒪᒃ ᐅᑎᓂᖏᓚ ᐅᓂᓚᓵᐤ, ᐳᓐᒋᓚᓵᐤ ᒪᒃ ᐅᑎᓂᖏᓚ ᓂᑕᓂᓚᓇᓇᓵ.

11 ᓚᖏᑦ ᒪᒃ ᐅᑎᓚ ᖏᐃᐃᑌᐤ ᐅᐃᑦᐊᓵᓴ ᒥᓇ ᐃᓵᑎᓇᓚ, ᖏᓴᑦ ᓂᖏᒥᐸᐤ ᒥᑎᓵᐸᑐᐃᓵᓚᓵᐤ. ᖏᓐᖏᓚᓵᓂᐧᐣ, ᐳᓇ ᐃᓕ ᐳᖅ: ᐊᐃᓚᐯᓵᐤ ᖏᓐᓴᓚᓵᐣ.

12 ᐃᓴᓚᓂᐧ ᐃᓕ ᐳᓇ ᐊᓐᕿᒪᓚᐃᓵᐅᓵᐤ ᒣᑲᓚᓚ ᒥᓇ ᒣᑭᐃᓵ, ᖏᓕᒥᓐᓂᓴᓚᓵ ᒪᒃ ᐊᐃᓚ ᓇᐅᑦᓚᓚᐃᓵᐅᓵᐤ; ᐳᓇ ᒥᓇ ᐅᓐᖏᓵᐤᐊᓵᐤ ᖏᑎᓵᓚᓵ.

13 ᐅᓚᓚᓓ ᒪᒃ ᖏᐸ ᖏᐢᓐᐤᑲᓚᓚᐧ ᓚᖏᒪ ᒥᓇ "ᐅᒪᓭᐤ ᐅᐢᒋᐃᓵᓴᓚ ᖏᖏᓓᓚᓚᓵᓂᐣ, ᐅ ᖏᐢ ᐃᐸᓚᓚ, ᐊᐊᒪᓚ ᐃᓴᓚᓵᐤᓚᓚ ᑕᓚᐅᓚᓚᓓᓚᓚ.

14 ᐅᑦᓚ ᒪᒃ ᖏᐢᐃᑌᓚᓚ, ᓚᒪᐃᓵᓴ ᐅᑦᓚ ᓂᖏᖏᐢᐃᑌᓵᐤ, ᖏᓚᒥᓴᖏᐢᑎᐸᐤ ᓂᑕᐅᓚᒪᓵᓓ ᐊᐃᓵᓴᐧ ᐅᒃ ᐅᖏ ᐊᓚᐳᓓᓴᓚᓚᓚ"; ᑎᑫᒪ ᓂᖏᐅᓓᓴᖅᑎᓵᒋᓚᓵᐤ ᐅᐅᐃᐧ ᐅᖏᓚ:

15 ᒪᒃ ᐱᓐ ᐅᑦᓚ ᐧᑕᒥᓐ ᖏᖏᓐᓚᓓᓚᓵᐤ, ᖏᐢᐱᐧ ᐃᓚᖏᐢᐃᑌᓚᓚᓵᐤᐳᖅ, ᖏᑎᓚᓚᓵᐤ ᐃᐢᐱᖏᐢᐃᑌᓚᓚᓵᐤᐳᖅ, ᒪᑦᓗ ᓇᐯᐃᓚᓚᓚᓚᓵᐤ ᐊᐊᓚᓚᓚᓚ

3 ᑭᖅᑦ ᒪᒃ ᕿᓂᒋᑦ, ᑲᑕᐃᑐᐩᑐᖅˣ ᐊᓂᑌ ᐯᐟᐩ-ᐃᑉ ; ᐅᐊᑦ ᒪᒃ ᓂᑲᕿᑭᑲᓭᓐᓂᒋᑲ·ᐠ ᑭᖓᒪᓂᑐ, ᑲᑭᐟᓐᓇᒥᐠᑦ ᐊᓂᒪ ᐅᐟ ᑭᓂᑦ ᐃᓐᐸ ᑲᖅᓴ-ᒥᓂᖅᑦ, ᒥᓪ ᑲᑭᐟᐃ·ᑎᐃ·ᓂ ᐃᑌ ᑲᑭᐟ ᕿᐊᑕᓴ-ᑐᐟᑌᖅᑦ.

4 ᑭᐟᒥᐊᑕ·ᐠ ᒪᒃ ᑎᑦᓂ ᑲᐟᑭᖅᓂ ᐱᑐᓂ ᒪᓂᑐᐊᑦ ᑲᒥᑭᓭᐊᑕ·ᐠᑦ, ᒥᓪ ᑲᐟᑭᖅᓂ ᑕᒪᓐᑌᐟᐱᓂᓭ-ᐊᑕ· ᑲ ᐊᑦᓂᐠᑦ ᑐᐟᑕᐊ·ᑲᐊ·ᓂ ; ᑎᑦ ᒪᒃ ᑭᐟᑲᑌᓂ ᒪᓂᑦᓂᑌᐠ ᓪᑕᐊᑦᓂᐠᑦ ᑲᑭᐊᑦᓂᐟᑦᑐᐟ ᑭᑭ ᓯᓯᑭᓂ.

5 ᑭᐟᐱᒥᐱᑕ·ᐠ ᒪᒃ ; ᑕᓂᒋᒥᓯᐱᐊ·ᐠ ᒪᒃ ᑮᖓᒪᓂᑐ ᑭᐟᐅᑎᓐᑎᑦ·ᐠ ᐊ·ᓂᓱ ᑲᑐᐱᑌᓭᑦᓂ, ᓇᒪ ᒪᒃ ᑭᐟᐱᐃᑦᓂᐠᑦ ᑕᑭᐟᓂᑦ·ᑲᐊ·ᓂ ᑲ ᐊᑦᓂᐠᑦ ᐅᐟᑎᐊᑦᓂᐠᑦ ᑲᑭᐊᑦᓂᐟᑦᑐᐟᑦ ᑭᑭ ᓯᓯᑭᓂ.

6 ¶ ᐅᓯᓯ ᒪᒃ ᑎᑦ ᑭᐟᒋᓯᓯᐠ ᕿᐊᓐ, ᑲᑲᑦᐠ ᐊᓂᒪ ᓀᐅᐊ ᐊᓂᑦ ᑭᐟᑭᖅᓂ, ᐅᑦᓂᒪ ᐯᐟᐃᑦ, ᐃ·ᑦ ᒥᓪ ᑲᐟᐱᖅᓂᐟᑦᑐᖅᓂ ᑲᐃ·ᑎᓯᐟᑦᐠ.

7 ᐅᓯᑦ ᒪᒃ ᑭᐟ ᕿᑭᑲᓭᓐᓂᓯᓀᓭ, ᐃᑦ ᐱᐟᐟᐃᑦ ᐅᑭᐟᐃᓯᓂᐟᑲᑦᐟ ᐅᓯᑦ ; ᑭᓀᒪ ᐅᓯᑦ ᑭᖓᒪᓂᐃᑲ·ᑑᐟᐃᑦᐠ ᑲᐟᓄᐃᐃᓐᑦ, ᐃᓐᐱ ᑲᑲᓯᒪᓂᑕᐃ·ᐠ ᑲᑭᑕ·ᒪ.

8 ¶ ᒪᒃ ᑌᐳᐟᐊ, ᐟᐅᐯᑲ ᑲᑲᓄᐃᐊ·ᑦᓂᑕᒪᓯᐠ, ᑭᐟᓂᐱᐤ, ᑭᐟᓇᐃᓄᐟ ᒪᒃ ᓂᐟᑭ ᐯᐟᐃᐟ ᓯᓯᓴᑎᐠ ᒪᓐᑲᐃ·ᐟᑎᑎᓂᐟ ; ᐊᑦᐅᐳᓯᑲᐟᐟ ᒪᒃ ᑭᐟ ᐃᓯᓂᐟᑲᑌᓂ ᑲᑭᐃ·ᒪ.

9 ¶ ᑭᖓᒪᓂᑐ ᒪᒃ ᑭᐟᓄᐃᐃᓯᑎᐅ·ᓂ ᑎᑲᓯ, ᐃᓐᐱ ᐯᑦᐠ ᐅᐟᐊᑦᓯ ᑲᐯᐅᐳᐟᑌᓐᓂᐟᑦᑐᐟ, ᒥᓪ ᐅᑭᖓᐅᓯᒪᒃᓯ.

10 ᑭᖓᒪᓂᑐ ᒪᒃ ᐅᑎᓯ ᑭᐟᐃᑌᓂ, ᑎᑦ ᐃᓴᓯ ᑭᑕ-ᓯᓂᐟᑲᓯᐠ ; ᓀᒪᐃ·ᐟᑲᐟ ᐃᓴ ᒥᓪ ᑎᑦ ᑭᑲᐃᓯ-ᓂᐟᑲᓯᐠ, ᒪᒃ ᐃᐟᐟᐅᐊᑦᓂᐟᑲᓯᐠ ; ᐃᐟ-ᐟᐅᐊᑦ ᒪᒃ ᑭᐟᓯᓂᐟᑲᑌᓂᓯ.

11 ᑭᖓᒪᓂᑐ ᒪᒃ ᐅᑎᓯ ᑭᐟᐃᑌᓂ, ᓂᑉ ᑭᖓ-ᒪᓂᑐ ᒪᒍᐃ·ᔪᐠ ᑫᐟᑲᐃᐃ·ᓯ : ᐃ·ᒥᔪᓂᐟᒋᐃ·ᑭᑕ-ᑭᑭᑫᐟ ᐃᓴ ᒥᓪ ᐃ·ᐟᒥᐟᐟᑎᑎᓂᐟ ; ᒥᐟᑎᑕ·ᓀᑲᓄᒪᓴ, ᒥᓪ ᑭ·ᔪᑎᓄᑎᓂᐟ ᑭᖅ ᑲᑕ ᐯ ᐅᐟᑭᐃ·ᔪ, ᒥᓪ ᑭᐟᐟ ᐅᑭᒪᐃ·ᔪ ; ᒥᐟᑎᑕ·ᓀᑲᓄᒪᓴ, ᒥᓪ ᑭ·ᔪᑎᓄᑎᓂᐟ ᑭᖅ ᑲᑕ ᐯ ᐅᐟᑭᐃ·ᔪ ;

12 ᐊᓀᑭ ᒪᒃ ᑲᑭᐟ ᒥᓴᑭᐠ ᐅᐸᐟᐃᑦᐠ ᒥᓪ ᐊ·ᔪᐠ ᑭ ᑲ ᒥᓴᓂᐠ, ᒥᓪ ᑭᕿᐃ·ᓯᒥᔪᐠ ᑫᒥᓴᑭᐠ ᐊᓀᑭ.

13 ᑭᖓᒪᓂᑐ ᒪᒃ ᑭᐟᓄᖅᓂ ᐃᓂᑦ ᐅᐟᑭ ᑲᑭᐟ ᑕᓯ ᐊᓴᒥᐟᐃᑦ.

14 ᑎᑦ ᒪᒃ ᑭᐟᑭᒪᓯᑫᐟ ᐃᑦ ᑲᑭᐟ ᑕᓯ ᐊᓴᒥᐟ-ᐃᐃᓯᐠ, ᐅᑭᐟᑭᒪᓐᓴᑦ ᐅᑎ ᐊᓯᓂᐠ ; ᑭᓯᑭᓭᑦ ᒪᒃ ᒥᓂᐟᑫ·ᐃ· ᕿᑭᑲᓭᓂᐟᑲᓯᐠ ᐅᐃᑦ, ᒥᓪ ᐱᒥᓂᐟ ᑭᓯ-ᑭᓭᑦ ᐅᐃᑦ :

15 ᑎᑦ ᒪᒃ ᐃᑦ ᑭᖓᒪᓂᐃᑦ ᑲᑭᐟ ᐊᓴᒥᐟᐃᓯᐠ ᐯᐟᐟᐃᑦ ᑭᐟᐱᐟᓐᑦ ᐃᑦᐠ.

16 ¶ ᑭᓯᐯ·ᐱᒥᐊ·ᐠ ᒪᒃ ᐯᐟᐟᐃᑦ ᐅᐟᑭ ; ᓇᒫᐱ-ᒪᒃ ᑭᐟᐯᓯᐊ·ᐠ ᐃᑦᐟᐊᐠᐟ ; ᐟᐅᑭᑦ ᒪᒃ ᑭᐟᓂᐟᒋᐃ·-ᑭᓇᐊ·ᓯ, ᑭᐟᐊᓴᒥᓯᐠ ᒪᒃ.

17 ᑭᐟᐅᑎᐟᒥᓭᐠ ᒪᒃ, ᖁᑦᐠ ᐅᐊᓴᒥᓯᐠ, ᐅᑭᒫᑲᐯᓯᓀᐊ·ᐠ ᑭᐟᐃᑎᐠ ; ᑲᑲᐃᓯᐠ ᒪᒃ ᑭᐟᐟᐃᑦ ᑭᐟᐟᐃᑦ ᑭᐟᐟᐃᑦ

ᓇᒪᐃᐧᓴ ᑭᐳ ᑌᐱᐢᑲᒪᔪᐧᓴᑦ, ᑲᐳᐃᓂ ᐅᓵᒋᓴᑎᓂᓕᐧ ᐅᑕᐧᑦᐳᓂᓀᐧᓴᐧᑦ.

8 ᐅᓂᓕ ᐅᒪ ᐃᓵ ᑲ ᐃᓕ ᐅᑕᐢᑭᓕ ᓕᐧᓴ ᐧᓴᑭᓵ. ᐃᓵ ᐅᐅᓂ ᐊᓇ ᐃᑕᑦ.

9 ¶ ᐅᐅᓂ ᒪᑲ ᐅᒪ ᑲ ᐃᓕ ᐊᖏᓂᐢᓂᐱᒪᑎᓕᐧ ᐃᓵ ᐅᐳᓯᐃᐧᓴᐧᓴᐧ ᐊᓂᑭ ᐃᐅᒧᑦᑕ ᐊᓂᑕ ᓕᐧᓴ ᐊᐧᓴᑭᓵ.

10 ᐅᐅᓂᓂ ᒪᑲ ᐅᐅ ᐅᐃᓵᐳᓇᐃᓂᓂᐧᓴᐧ ᐃᓵ ᐅᓂᓕᓴ; ᐃᐢᐃᐃᓪ ᐅᓂᓕᓴ ᐅᑕ ᐃᓵ ᐃᓴᐧᓴ; ᕀᐃᓐᐢ ᐃᓵᐳᓇᐃᓂᓂᐧᓴᐧ ᐃᓵ ᑲᐳᐃᓂᓕᐧ ᐊᓂᑕ ᓕᐧᓴ ᐊᐧᓴᑭᓵ.

11 ᐅᓂᓕᓴ ᒪᑲ ᐃᐢᐃᐃᓪ ᐅᐅᓂ ᑎᒪᓐ, ᐅᒪᒃᕀ, ᓕᐳ, ᑫᑦᐢ, ᑭᓇ ᕽᓇᓪ,

12 ᑎᐢᓇ ᒪᑲ ᑭᐳ ᑲᓇᐃᓐᑫᐧᓴᐧᓴᑎᓪ ᐃᐢᐃᐃᓪ ᐃᓵ ᐅᓂᓕᓕᐳᐧᓴᐧ; ᑭᐳ ᓂᐢᕀᐃᐧᓴᑭᐢᑕᒪᐅᐧᐠ ᒪᑲ ᐃᐢᐃᐃᓪ ᐊᖏᐢᐃᑲᑲ; ᐅᐅᓂᓂ ᐅᐅ ᑲᐅᓂᓕᓕᐳᐧ ᐅᑕᐢ, ᐃᓵ ᐃᓴᐧᓴᑭᓵ.

13 ᐅᐅᓂᓂ ᒪᑲ ᐅᐅ ᐅᓂᓕᓴ ᕀᐃᐧᓴᐢᓂ; ᓄᐢᐊᐢ, ᑭᓇ ᓕᐢᐊ, ᕿᒪᐢ, ᑭᓇ ᒥᐢᓴ; ᐅᐅᓂᓂ ᐅᐅ ᑲ ᐅᓂᓕᓕᐳ ᐸᐢᓕᐢ, ᐃᓵ ᐃᓴᐧᓴᑭᓵ.

14 ¶ ᐅᐅᓂᓂ ᒪᑲ ᐅᐅ ᑲ ᐅᓂᓕᓕᐳ ᐅᐅᕀᐧᐠᐢᒪᒪ, ᐅᑕᓂᓴ ᐅᓇᐢ ᐅᓂᓂᐢᓂᐱᒪᑎᓕᐧᓴᐧ ᒪᑲ ᐃᐢᐃᐃᓪ ᐃᓵ ᐃᓴᐧᓴᑭᓵ; ᑭᐢᓂᐢᓂᐱᒪᑎᓕᐧᓴᐧ ᒪᑲ ᐃᐢᐃᐃᓪ ᐅᑕᐢᑭᓵ ᐊᓂᑕ ᐃᓵ ᐃᓴᐧᓴᑭᓵ.

15 ¶ ᐅᐅᓂᓂ ᐅᐅ ᑲᐅᑭᒪᓕᓕᐳᐧᓴᐧ ᐅᓂᓕᓴ ᐃᓵ; ᐅᓂᓕᓕᐳ ᐃᐢᐃᐃᓪ, ᐅᓇᓪᑕᒧᓴᓇ ᐃᓵ; ᐅᑭᒪᓐ ᑎᒪᓪ, ᐅᑭᒪᓐ ᐅᒪᐢ, ᐅᑭᒪᓐ ᓕᐳ, ᐅᑭᒪᓐ ᑭᓇᓪ,

16 ᐅᑭᒪᓐ ᑯᐢᐊ, ᐅᑭᒪᓐ ᑫᑦᐢ, ᑭᓇ ᐅᑭᒪᓐ ᐊᖏᐢᐃᐧᓴᐧ: ᐅᐅᓂᓂ ᐅᓂ ᐅᑭᒪᓕᓴ ᑲ ᐅᑕᐢᓂᐱᒪᑎᓕᐧ ᐃᐢᐃᐃᓪ ᐊᓂᑕ ᐃᐢᐃᑦ ᐊᖏᓇ; ᐅᐅᓂᓂ ᐅᐅ ᑲᐅᓂᓕᓕᐳ ᐅᑕᐢᑭᓵ ᐅᐅᓂᓂ ᐅᐅ ᑲᐅᓂᓕᓕᐳ ᐸᐢᓕᐢ, ᐃᓵᐧᓴ ᐃᓵ.

17 ¶ ᐅᐅᓂᓂ ᒪᑲ ᐅᐅ ᐅᓂᓕᓴ ᕀᐃᐧᓴᐢᓂ ᐃᓵ ᐅᓂᓕᓴ; ᐅᑭᒪᓐ ᓄᐢᐊᐢ, ᐅᑭᒪᓐ ᕽᓇᐧᓴ, ᐅᑭᒪᓐ ᐊᒪᐢ, ᐅᑭᒪᓐ ᑎᒪᓪ, ᐅᑭᒪᓐ ᖃᐅᓂᓂ ᐅᐅᓂᓂ ᐅᐅ ᐅᑭᒪᓐ ᑲ ᐅᑕᐢᓂᐱᒪᑎᓕᐧ ᐃᐢᐃᐃᓪ ᐊᓂᑕ ᐃᐢᐃᑦ ᐊᖏᓇ; ᐅᐅᓂᓂ ᐅᐅ ᐅᓂᓕᓴ ᐸᐢᓕᐢ, ᐃᓵᐧᓴ ᐃᓵ.

18 ¶ ᐅᐊᓂᓂ ᒪᑲ ᐅᐅ ᐅᓂᓕᓴ ᐅᐅᕀᐧᐠᐢᒪᒪ ᐃᓵ ᐃᓵᐧᓴ; ᐅᑭᒪᓐ ᑭᐢᐊᓪ, ᐅᑭᒪᓐ ᖃᐅᕀᐢᐊ, ᐅᑭᒪᓐ ᕽᓇᐧᓴ ᐃᓵ ᐃᓴᐧᓴᑭᓵ; ᐅᐅᓂᓂ ᐅᐅ ᐅᑭᒪᓕᓴ ᑲ ᐅᑕᐢᓂᐱᒪᑎᓕᐧ ᐅᐅᕀᐧᐠᐢᒪᒪ, ᐅᑕᓂᓴ ᐅᓇ ᐃᓵ ᐃᓴᐧᓴᑭᓵ.

19 ᐅᐅᓂᓂ ᐅᐅ ᐅᓂᓕᓴ ᐃᓵ, ᐅᐅᓂ ᐊᓇ ᐃᑕᑦ, ᐅᐅᓂᓂ ᒪᑲ ᐅᐅ ᐅᐅᑭᒪᓐᑕᐧᓴᐧᓴᐧ.

20 ᐅᐅᓂᓂ ᐅᐅ ᐅᓂᓕᓴ ᑭᐳ, "ᐅᐅᐧᐠ, ᑲᐅᑕᐢᑭᓵ ᐅᐅᓂᓂ ᐊᖏᓇ; ᕀᐅᑭ, ᓂᐢᕀᐧᐠ, ᑭᓇ ᓕᐱᐅᓪ, ᑭᓇ ᐅᓇ,

21 ᑭᓇ ᑕᓂ, ᐃᓵᐧᓴ, ᑭᓇ ᕽᓇᐧᓴ; ᐅᐅᓂᓂ ᐅᐅ ᑲ ᐅᐅᑭᒪᓐᑕᐧᓴᐧᓴᐧ ᐊᖏᓇ "ᐅᐧᐠᐢᑕ; ᐅᑭᒪᓐ ᕽᓇᐧᓴ ᐊᖏᓇ ᐃᐢᐃᑦ ᐊᖏᓇ ᐊᐧᓴᑭᓵ.

22 ᐅᑕᐢᓂᐱᒪᑎᓕᐧ ᒪᑲ ᕀᐅᑭ ᐅᐅᓂᓂ "ᐅᐧᐠᐢ, ᑭᓇ "ᐃᒪᒃ; ᕀᐅᑭ ᒪᑲ ᑭᐳᐅᑕᐢᐅᒪᐢᓂᐢ ᑎᐢᓇ.

23 ᐅᓂᓕᓴ ᒪᑲ ᓂᐢᐧᓴ ᐅᐅᓂᓂ ᐅᐅ; ᐊᐧᓴᐢᐠ, ᖃᓄᐊᐢᐠᐢ", ᑭᓇ, ᐃᓵᐧᓴ, ᓕᐳ, ᑭᓇ ᐅᓇᐢᑫᐧᓴ.

24 ᐅᐅᓂᓂ ᒪᑲ ᐅᐅ ᐅᑕᐢᓂᐱᒪᑎᓕᐧ ᐊᖏᓇ; ᒪᒪᐢ ᐅᖃ", ᑭᓇ ᐅᓇ"; ᐅᐅᓂ ᐊᓇ ᐅᓇ" ᖃᐳ"ᒥᓂᖃᑦ ᐊᐧᓴᐢᐠ ᓂᐢᕀᐃᐧᓴᑭᓪᓗᒪᐧ ᐱᖃᐧᓴᑎᓂᓪᓗᒪᐧ, ᐊᖃᐧᓴᑎᓂᓪᓗᒪᐧ ᐊᖏᓇ ᐅᐳᓪᓗᒪᐧ ᐃᓵᐢᐃᓴᐧᓴ.

25 ᐅᑕᐢᓂᐱᒪᑎᓕᐧ ᒪᑲ ᐅᓇ" ᐅᐅᓂᓂ ᐅᐅ; ᑕᓂᐢ, ᑭᓇ ᐅᐅᕀᐧᐠᐢᐅᒪ ᐅᐅ; ᐃᓵᐧᓴ ᐅᐅ.

26 ᐅᐅᓂᓂ ᒪᑲ ᐅᐅ ᐅᑕᐢᓂᐱᒪᑎᓕᐧ ᑕᓂᐢ; "ᐃᓵᑕᐢ, ᐃᓪᓗᐢ, ᑭᓇ ᐃᐢᐧᓴᐢᐠ, ᑭᓇ ᕽᓴᐢᐠ.

27 ᐅᑕᐢᓂᐱᒪᑎᓕᐧ ᐃᓵᐧᓴ ᐅᐅᓂᓂ ᐅᐅ; ᐱᐧᓴᐢᐠ, ᑭᓇ ᓴᐅᐢ, ᑭᓇ ᐅᑲᐢ.

28 ᐅᑕᐢᓂᐱᒪᑎᓕᐧ ᑕᓂᐢ ᐅᐅᓂᓂ ᐅᐅ; ᐊᓪ ᑭᓇ ᐅᐧᓴᐢᐠ.

29 ᐅᐅᓂᓂ ᐅᐅ ᐅᑭᒪᓐᑕᐧ ᑲ ᐅᑕᐢᓂᐱᒪᑎᓕᐧ "ᐅᐧᐠᐢᑕ; ᐅᑭᒪᓐ ᕀᐅᑭ, ᐅᑭᒪᓐ ᐱᐢᐧᓴ, ᐅᑭᒪᓐ ᑕᓂᐢ ᐱᐊᐢᐠ, ᐅᑭᒪᓐ ᐅᓇ".

30 ᐅᑭᒪᓐ ᑕᐱᐢ, ᐅᑭᒪᓐ ᐃᓵᐧᓴ, ᐅᑭᒪᓐ ᑕᓂᐢ; ᐅᐅᓂᓂ ᐅᐅ ᐅᑭᒪᓐᑕᐧ ᑲ ᐅᑕᐢᓂᐱᒪᑎᓕᐧ "ᐅᐧᐠᐢ, ᑲ ᐅᐅᑭᒪᓐᑕᐱᐢ ᐊᓂᑕ ᐱᐧᓴ ᐊᐧᓴᑭᓵ.

31 ¶ ᐅᐅᓂᓂ ᒪᑲ ᐅᓂ ᑭᐢᐱᐅᑭᒪᓐᑕᐧ ᑲᑭᐢ ᑭᐢᐱᐅᑭᒪᓐᑕᐧᓴᐧ ᐊᓂᑕ ᐃᐢᐃᑦ ᐊᖏᓇ ᐅᑭᒪᓐ ᐅᐅᑭᒪᓐᑕᐧ ᐃᐢᐃᐃᓪ ᐅᑕᐢᓂᐱᒪᑎᓕᐧ ᐊᖏᓇ ᐅᐳᓪᓗᒪᐧ ᐃᓵᐢᐃᓴᐧᓴ.

32 ᐃᐢᐊ ᒪᑲ ᐅᓂᓕᓴ ᐃᐅᐧᐠᐢ, ᑭᐢᑭᐢᐱᐅᑭᒪᓐᑕᐧ ᐊᓂᑕ ᐃᐢᐃᑦ; ᐊᓂᒪ ᒪᑲ ᐅᐱᑌᓪ ᑎᐱᐊᐢᐠᐢ ᑭᐢᐃᐱᓂᐢᐠᐢ ᐅᑭᒪᓐᑕᐧᓴᐧ.

33 ᐃᐢᐊ ᒪᑲ ᑭᐢᓂᐱᓪ, ᔨᕀᑦ ᒪᑲ ᐅᓂᓕᓴ ᕽᐧᓴᐊᐢᐠ ᐅᐧᐠᐢᐊᐢᐠ ᐅᐢᑭ ᑭᐢᐃᑕᐧᑫᐧᓴᑲᒪᐧ.

34 ᔨᕀᑦ ᒪᑲ ᑭᐢᓂᐱᓪ, "ᐢᕀᐢᑦ ᒪᑲ ᑎᒪᓪ ᐊᖏᓇ ᐅᐢᑭ ᑭᐢᐃᑕᐧᑫᐧᓴᑲᒪᐧ.

35 "ᐢᕀᐢᑦ ᒪᑲ ᑭᐢᓂᐱᓪ, "ᐅᐢᕀᑦ ᒪᑲ ᐅᓂᓕᓴ ᐃᐢᑦ, ᑲᑭᐢᓂᐢᐠᐢᑕᐢᐠ ᒥᑎᐅᓪ ᐊᓂᑕ ᔨᐃᑦ ᒪᐧᓴᐅᐧᐠᐢ, ᑭᐢ ᐊᓂᓂᑫᐧᓴᑲᒪᐧᓴᐢᐠ; ᐊᓂᒪ ᒪᑲ ᐅᐱᑌᓪ ᐊᐱᐢᐠ ᑭᐢᐃᑕᐧᑫᐧᓴᑲᒪᐧᓴᐢᐠ.

36 ᐅᕀᑦ ᒪᑲ ᑭᐢᓂᐱᓪ, ᓴᐧᐢᐊᐢᐠ ᒪᑲ ᒪᐧᓴᐃᓪᓗᒪᐧ ᐅᐢᑭ ᑭᐢᐃᑕᐧᑫᐧᓴᑲᒪᐧᓴᐢᐠ.

37 ᓴᐧᐢᐊᐢᐠ ᒪᑲ ᑭᐢᓂᐱᓪ, ᓴᐧ ᒪᑲ ᕽᐃᐅᐧᐠᐢᐠ ᑭᑭ ᕽᐱᐧᓴ ᐅᐢᑭ ᑭᐢᐃᑕᐧᑫᐧᓴᑲᒪᐧᓴᐢᐠ.

38 ᓴᐧ ᒪᑲ ᑭᐢᓂᐱᓪ, ᐯᐊᐧᓴ ᐯᐢᓐ ᒪᑲ ᐅᓂᓕᓴ ᐊᐢᐢᐧᓴ ᑭᐢᓂᐱᓪ, ᐯᐊᐧᓴᑎᓂᓪᓗᒪᐧ ᐅᐢᑭ ᑭᐢᐃᑕᐧᑫᐧᓴᑲᒪᐧᓴᐢᐠ.

39 ᐯᐊᐧᓴ ᐯᐢᓐ ᒪᑲ ᐅᓂᓕᓴ ᐊᐢᐢᐧᓴ ᑭᐢᓂᐱᓪ, "ᐯᐊᐧᓴ ᒪᑲᐢᑭᑭᐢᓂᐱᓪ ᑭᐢᐃᑕᐧᑫᐧᓴᑲᒪᐧᓴᐢᐠ; ᐊᓂᒪ ᒪᑲ ᐅᐱᑌᓪ ᔨ ᑭᐢᐅᐱᓂᐢᓂᐱᓪ ᐅᑭᒪᓐᑕᐧᑫᐧᓴᑲᒪᐧᓴᐢᐠ; ᑭᓇ ᐃᓵᐊᐢᐠ ᒥᐅᑌᐯᐧᓴ ᑭᐢᓂᐱᓪ ᐊᖏᓇ ᐅᐢᑭ ᑭᐢᐃᑕᐧᑫᐧᓴᑲᒪᐧᓴᐢᐠ.

40 ᐅᐅᓂᓂ ᒪᑲ ᐅᐅ ᐅᐃᓵᐳᓇᐃᓂᓂᐧᓴᐧᓴᐧ ᐊᓂᑭ ᐅᑭᒪᓐᑕᐧ ᐃᓵ ᑲᐅᐢᑭᐢᐠᐢ, ᑲ ᐊᐧᓴᐳᐊᐧᓴᑲᑦ, ᑲ ᐊᐧᓴᐢᐳᓂᐢᓂᐱᓪ; ᐅᑭᒪᓐᑕᐧ ᑎᒪᓪ, ᐅᑭᒪᓐᑕᐧ ᐸᐢᓕᐢ, ᐅᑭᒪᓐᑕᐧ ᕀᐢᐠ,

41 ᐅᑭᒪᓐᑕᐧ ᐅᐅᕀᐧᐠᐢᒪᒪ, ᐅᐃᒪᓐᑕᐧ ᐃᐢᐧᓴᐊ, ᐅᑭᒪᓐᑕᐧ ᐸᐢᓵᐢ,

42 ᐅᑭᒪᓐᑕᐧ ᑭᐢᓇᓪ, ᐅᑭᒪᓐᑕᐧ ᑎᒪᓪ, ᐅᑭᒪᓐᑕᐧ ᒥᑦᐢᐧᓴ,

43 ᐅᑭᒪᓐᑕᐧ ᒪᐢᐸᓵᐢᐧᓴ, ᐅᑭᒪᓐᑕᐧ ᐊᖏᓇᐢᐠᐢ; ᐅᐅᓂᓂ ᐅᐅ ᐃᓵᑕᐧ ᐅᑭᒪᓐᑕᐧᓴᐧ, ᑲ ᐊᐧᓴᐳ ᐊᐧᓴᐸᓐᑕᐧᓴᐧ ᐊᓂᑕ ᐊᐧᓴᑭᓵ ᑲᐅᑎᐅᐧᓴᐢᐠ ᐊᐧᓴᐢᐳᓂᐢᓂᐱᓪ: ᐃᓵᐢ ᐃᓵᐧᓴ ᐅᐱᐢᐠ ᐃᓵᐢᐃᓴᐧᓴᐢᐠ ᐃᓵᐢᐃᓴᐧᓴ.

ᒪᑐᓇᒪᒃᓴ ᓂᓪᓗᒥᒃᓴᓂᐊᓐ ᑌᕐᔪᐊᓐᓴᖅ.

1 ᖃᐅᑉ ᒪᒃ ᑭᐳᑕᓯᐅᓂ ᐊᓂᒃ ᐊᖏᕐᓴ ᐃᑕ ᐅᐳ-ᒋᐃᓴᖅ ᑲᑭᐳᒪᓂᑌᐃᓂᓂᐸᖅ, ᐊᓂᒃ ᓴᓇᐊᖅ ᐊᖏᑭ.

2 ᐅᐅᔪᓂ ᐅᐅ ᐅᒋᔭᓂᖏᐱᒪᑎᓗᒪ ᖃᐅᑉ. ᔫᓯᑉ, ᓴᓴᑉ ᒥᒋᒃᑐᑉ ᑌᕐᔪᐊᓐᓴᖅ ᐅᖃᕐᓐᐳᓂᑉ, ᑭᐳᑌ ᐅᖏᓪᓗᑎᒃᑭᐳᑌ ᓴᓐᓂᐊᖅ ᐃᓕᓴᖅᑐᑦ. ᐱᒋᐊᕐᓂᖅ ᐃᓐᖃᓕᒫᑦ

30 ᑭᖑᐊᑌᓄ Ꮮᖃ ᐃᓕᓴᓐ, ᐅᑎᓂ ᑕᑭᖑ ᐃᑌᓕᓪ, ᓇᒪᒪᓄ ᐊᑕᓕᓂᓐ ; ᓅᓄ Ꮮᖃ, ᒡᓂᑌ ᑫᐃᐃᖑᑌᑦᑐᓴᓐ ?

31 ᑭᖑ ᑐᑎᓇᒪᓪᓕ Ꮮᖃ ᔪᓂᒡ ᑐᓐᑯᒋᓴᓄᓄ, ᒥᓇ ᐅ ᑭᖑᓂᒡᐊᑎᓪ ᒥᓐᑕᐳᓂᓴᓪ, ᐅᑯᓂ ᑕᑭᖑᑭᐳᖑᓇᖅᑐᑲᓄ ᒥᓐᑯᒋᓴᓄᓄ ᒥᖑᑯᓪ :

32 ᑭᓂᑎᐊᒪᓪᓕ Ꮮᖃ ᒥᓐᑯᒋᓴᓄᓄ ᑲᓇᓇᖑᐊᑯᓂᓂᓴᓪᓕ, ᑕᑭᖑᐯᒡᒪᐊᑯᓂ ᑲᑭᖑᓐᓇᖅᑐᐊᑯᓂ ; ᑐᒡᓂ ᕿᐅᒋᑎ, ᓂᑭᖑᒥᓐᑫᓴᓐ, ᐃᓚ ᑲᒪ ; ᑭᓐᑫᓴᖅᓂ Ꮮᖃ ᐊᔪᖑᒻ ᑭᑯᓂᓐ ᑭᑯᓂᓴᓐ ᑕᑭᖑᓴᓄᓄ ᐊᑐᖅ ᐅᑲ.

33 ᑭᖑᑭᓐᓇᓴᓂᒡᒥ Ꮮᖃ, ᑐᒡᓂ ᑕᑭᖑ ᐃᑌᓕᓪ, ᓂᑯᓂᒡ ᑲᒪ ᑐᓂᑯᑲᓄ ; Ꮮᑭ ᐱᓂᑭᐊᓪ ᑭᑯᓂᓐ ᑲᑭᖑᓐᓇᖅᑐᐊᑯᓂᓐ ᑕᑭᖑᓐᓇᖅᑐᐊᑯᓂᓐ ᐃᑐᖅ ᐃᓚ ᑲᑭᖑᓐᓇᖅᑐᐊᑯᓂᓐ ᑕ

ᑌᒪᔨ ᐱᓱᓐᓂᑫᓱ ᐳᐊᐞᐢᑎᓂᐤ ; ᑭᓴᑦ ᒪᓐ, ᐊᑲ-ᐅᐣ ᐊᐞᑫᓴᔪ ᐱᓱᓐᓂᓱᓂᓂᓵ ᐅᑎᒋ. ᔫᑦᐣ ᒪᓐ ᑭᐣᐃᑌᓂᓐ, ᐯᓱᐃᓵ ᐃᔪ, ᑭᑲᑦ ᒪᓐ ᓂᐢ ᐃᑦᓐᓱᐣᓐ.

25 ᐃᑦᐱ ᐱᔪᐞᐢᑲᐃᓐᒋᐊᑦᐣ, ᑭᐣᓇᑐᑫ ᐅᓴᔪ, ᐅᐃᑦ', ᐊᓇ ᐃᔪ ᐞᐢᑲᓴᓂᓵ ᐅᐅ, ᐃᐣᓂ ᐊᑲᓴᐞᓂ ᐞᐞᓴᑦ ; ᑭᐣᐃᑌᓂᓐ ᒋᓇ, ᓂᒋᐃᓐ-ᓂᓴᒋᐃᓇ, ᐞᐢᐞᓴᐣᐢᒥᑎᓂᓗ, ᐞᐞᓇ ᐅᐅ ᐅᒋᓴᓇ, ᑭᑭᓇᐞᓴᐞᐢᑎᐃᓐᓵ, ᒥᐢᐃᓗᐣᐃᓐᓵ, ᒋᓇ ᓴᓵᐅᐣ.

26 ᔫᑦᐣ ᒪᓐ ᑭᣠᓴᒋᐃᓇᐢ, ᐅᒥᴶ ᐅᑭᣠ ᐃᑌ·', ᐞᐞᓴᒉᑐ ᐃᓵ ᑲᑦᐣᐠ ᑭᣠᓂᐞᐢᐱᴶᓴᑭ ᐃᐣᐠᐢᐦ ᓵᑦ ; ᑲᓂᒪ ᐅᑫ ᐅᑭᣠᑦᓴᐣᐠ ᓴᐞᐞᐢ ᓂᓴᓴᒉ, ᓇᒪᐃᓵᣠᑦᐣ, ᐯᓇ ᓴᓵᐅᐣ.

26 ᔫᑦᐣ ᒪᓐ ᑭᣠᓴᒋᐃᓇᐢ, ᐅᒥᴶ ᐅᑭᣠ ᐃᑌ·', ᐞᐞᓴᒉᑐ ᐃᓵ ᑲᑦᐣᐠ ᑭᣠᓂᐞᐢᐱᴶᓴᑭ ᐃᐣᐠᐢᐦ ᓵᑦ ; ᑲᓂᒪ ᐅᑫ ᐅᑭᣠᑦᓴᐣᐠ ᓴᐞᐞᐢ ᓂᓴᓴᒉ, ᓇᒪᐃᓵᣠᑦᐣ, ᐯᓇ ᓴᓵᐅᐣ.

27 ¶ ᑭᣠ ᐅᑎᣠᒋᓴᓂᐤ ᒪᓐ ᐃᐣᐠᐢᐦ ᓄᣠᓇᐞᑭᣠᐞᐢᐦ ᐞᐞᓴᒉᑐ ᐃᓵ ᑲᑦᐣᐠ ᑭᣠᓂᐞᐢᐱᴶᓴᑭ ᐃᐣᐠᐢᐦ ᓵᑦ ; ᑲᓂᒪ ᐅᑫ ᐅᑭᣠᑦᓴᐣᐠ ᓴᐞᐞᐢ ᓂᓴᓴᒉ, ᓇᒪᐃᓵᣠᑦᐣ, ᐯᓇ ᓴᓵᐅᐣ.

28 ᑭᣠ ᐅᑎᣠᒋᓴᓂᐤ ᒪᓐ, ᐃᐣᐠᐢᐦ ᐅᓄᣠᓇᐞᑭᣠᐞᐢᐦ ᐞᐞᓴᒉᑐ ᐃᓵ ᑲᑦᐣᐠ ᑭᣠᓂᐞᐢᐱᴶᓴᑭ ᐃᐣᐠᐢᐦ ᓵᑦ ; ᑲᓂᒪ ᐅᑫ ᐅᑭᣠᑦᓴᐣᐠ ᓴᐞᐞᐢ ᓂᓴᓴᒉ, ᓇᒪᐃᓵᣠᑦᐣ, ᐯᓇ ᓴᓵᐅᐣ.

29 ᑭᣠ ᐅᑎᣠᒋᓴᓂᐤ ᒪᓐ, ᐃᐣᐠᐢᐦ ᐅᑭᣠᑦᓴᐣᐠ ᓴᐞᐞᐢ ᓂᓴᓴᒉ, ᓇᒪᐃᓵᣠᑦᐣ, ᐯᓇ ᓴᓵᐅᐣ.

30 ᑲᑫᐣ ᒪᓐ ᐅᑭᣠᑦᒪ ᑭᣠᓂᐞᐢᐱᴶᓴᑭ ᐃᐣᐠᐢᐦ ᓵᑦ ; ᑲᓂᒪ ᐅᑫ ᐅᑭᣠᑦᓴᐣᐠ ᓴᐞᐞᐢ ᓂᓴᓴᒉ, ᓇᒪᐃᓵᣠᑦᐣ, ᐯᓇ ᓴᓵᐅᐣ.

ᒪᑎᓇᒪᓗᐣ ᓂᑲᑦ ᓄᒥᒋᓐᓄᐤ.

1 ᔫᑦᐣ ᒪᓐ ᑭᣠᓇᑦᐞ ᐃᐣᑎᑎᐢ ; ᐅᑎᐢᐦᐣ ᒪᓐ, ᐅᐃᑭᒪᓬᑦᓬ ᐅᐃᐅᑦ", ᑲᑎᐱᓐᒪᑦ ᐅᓬᓇᐃᓐᓇᑦᐞ, ᐃᐣᑦᐣ ᐃᓐᓂᓐᐢᑦᐞᑦ, ᑭᣠᓇᐞᑭᣠᐞᐢᐦ ᐞᐞᓴᒉᑐ ᐃᓐᓇᑦᐞ ᐅᑎᐢᐦᐣ ᐃᐣᐠ

ᓱᓴᑲᒋᐅᐟᓂᔨᐢᐣᒋᐣ ᐊᓂᐃ ᑲᓱᓐᓂᔨᐢᐣᒋᐣ ᐅᖅᓯᒪ ᑲᑎᐯᐟᓂᔨᐢᐣᒋᐣ ᑭᐢᒥᐊᓐᓴᐟ ᑭᓐᓂᔨᐢᐣᒋᐣ ᑭᐢᒥᐊᓐᓴᐟ ᑭᐢᒥᐊᓐᓴᐟ ᑭᐢᒥᐊᓐᓴᐟ

5 ᑭᖑᓪᓗᒍ ᒪᓕᒃ ᐅᑯᓂ ᓄᓘᑉᐳ ᐅᒃᑕ· ᐅᑭᐲᖏᓕᑯᒋᑉ; ᑲᑎᓂ ᒪᓕᒃ, ᑌᓕᔪᐳᖓ ᑕᖓᒡᓕᓂᑦ ᒪᖓᓪᓚᒃᓴᓕᒃ ᑭᖑᓪᓗᒍ ᓂᖅᑕᐃᓕᑯᑭᓐᓂᖅ, ᐱᖓᓱᓕᔪᐊᖅ ᐅᑭᐲᖏᓕᑯᒋᑉ ᐅᑭᐲᖏᓕᑯᒋᑉ ᐅᑭᐲᖏᓕᑯᒋᑉ

36 ᐊᓂᒪ ᒪᓇ ᑭᑎᑦ ᑲᑦ ᐊᓐᒡᓂᐊᑦᓗ ᐊᓐᐱᖅ ᑲᑦ ᑌᕐᔨᑉ ᑌᕐᔪᐊᖅ ᑕᖓ ᐱᐳᑦ ᑲᑎᒪᓂᖅ, ᑫᐊᔨᐱᖅ ᐃᑭᐳᐣ ᐊᓐᐱᖅ; ᐊᓂᒪ ᒪᓇ ᐊᓐᑉ ᐅᒃ ᑲᑦ ᓇᓐᐱᒥ ᑲᐊ·ᖃᑲᒪᓇᖅ.

37 ¶ ᐲᖏᒍ·ᐱᓗᓐ ᒪᓇ ᐯᔨᐅ" ᐅᐅᑫ·ᔨᐤ, ᑭᓇ ᐲᖅᒥᒍ·ᐱᓗᓂᔨᐊᐃ· ᖃᖅᑉᐳᖅ ᐅᑕᐊᖏᖅᓇᓇ.

38 ᐯᔨᐅ" ᒪᓇ ᑎᒥᓗ ᐲᖅᐃᑌᐤ ᐅᑕᐊᖏᖅᓇᓇ, ᑲᐲ" ᒥᖃᒍ·ᓇᓄ ᑦ ᐊᐃ·ᔭᐳ ᑲᑦ ᐃᓗᓇᓗᓗᓂ ᑕᐊᐊᖏᖅᓇᓇ ᐊᐃ·, ᐊᔨᓗᔨᓂᐤ ᖃ ᐸᐸᖃᓗᓂᐤ ᑲᖏᒪᓂᔭᐊ· ᑕᑦᓐᒧᓇᔨᐊ·?

39 ᐯᔨᐅ" ᒪᓇ ᑎᒥᓗ ᐲᖅᐃᑌᐤ ᔨᓗᓂ, ᐸᐲᓐᒍ·<"ᑕᐃᑦ ᐃᔭ ᑭᖏᒪᓂᔭ ᖃᖅᑉᐳᖅ ᑎᐅ, ᓇᒪᐃ·ᔭᐳ ᐃᓗᔨᓇᓂᓗᓂᒥᐤ, ᒥᓇ ᐃᓗ ᓂᑦ·"ᖃᐤ ᑕᐱᓐᒧᖅ ᐲᔭ :

40 ᐸᖃᑎᐯᐊᖅᑐᓗ ᐃᔭ ᓄᐲ, ᒥᓇ ᐅᐃᑌ·ᔭᐳ ᖃᑦ ᐃᑕᓗᒍ·ᑕᑦᓴ ᓂᑕᓗᓂᔭᓄᒪᓴ; ᐱᑯ ᑎᐲᒪᑦ·ᐱᓂᓄᓂᐤ ᐃᑦᓂᖅ ᑭᖏᒪᓂᔭᓄᒪᓴᑦᑯᓇ, ᒥᓇ ᑎᐃᑦᓇᓂᔭᓄᒪᓴᑦᑯᓇ ᐅᐲᖅᑕᐱᖅᖃᑦ; ᑎᑐᑦᓂᔨᓇᓂᐤ ᑐᒪᑎᓂᔭᓄᒪᓴᑦᑯᓇ.

41 ᐯᔨᐅ" ᒪᓇ ᑎᒥᓗ ᐲᐃᑌᐤ ᔨᓗᓂ, ᒍᓂᐢᑕ, ᐸᐲᖅᑎᐱᔨᖅᑕᒧᐃᑎᓂᐤ ᐃᔭ ᒥᓗᐳ· ᐃᑭᐳᐣ ᐊᓐᐱᖅ.

42 ᐯᔨᐅ" ᒪᓇ ᐲᖅᓀᓄᓂᓴᖅ ᐅᒪᖅᓱᓂᔭ ᑎᑎᖅᑐᓂᔭᐅᖅ, ᐅᐲᖅᒍᓂᒪᒍᓂᓗᓂ ᔨᓗᓂ ᑎᑎᖅᑐᓂᔭᐅᖅ; ᐱᓂ ᑎᐲᖅᑐᓂᔭᐅᖅ ᐃᓂᐢᑕᓂᔭᐅᖅ ᐅᐲᖅᑕᐱᖅᖃᑦ, ᒥᓇ ᑎᐲᖅᑐᓂᔭᐅᖅ ᐅᑎᒪᓂᔭᐅᖅ ᐅᐲᖅᑕᐱᖅᖃᑦ ᐅᖅᑎᓂᔭᐅᖅ.

43 ᐲᖅᑎᒋᓪᓚᒍᓐ ᒪᓇ, ᒪᑕᐲᖅ ᑎᑎᖅᑎᓂᒋᓪᓚᒍᓐᓄᖅ ᑲ ᐊᑦᔪᒍᓐ; ᐲᖅᑌᐯᓐᒍᓐᓄ ᒪᓇ ᓂᑲᓂᖅ, ᑎᐲᖅᐲᓂᔭᓐᓂᒋᓐ; ᐲᖅᑎᐯᐊᖅᑕᒧᐃᑎᐅᖅ ᒥᓇ ᑎᐲᖅᑐᓂᔭᐅᖅ ᐃᑭᐳᐣ ᐊᓐᐱᖅ ᑭᖏᒪᓂᔭᓂᖅ.

44 ᐯᔨᐅ" ᒪᓇ ᐲᖅᐃᑌᐤ ᔨᓗᓂ, ᓂᑦ ᐃᔭ ᐯᔨᐅ", ᐲᓴᐳ ᒪᓇ ᐅᒃ ᐲᑦ ᓇᒪᐃ·ᔭᐳ ᐊᔭᔨᓂᔭᓂᓂᐤ ᖃᑎᐅᓐᐱᓇᓐ ᑎᖅᑎᓂ, ᐊᐳ" ᑎᔨᓂ ᑕᓂᐤ ᐃᑭᐳᐣ ᐊᓐᐱᖅ.

45 ᐯᔨᐅ" ᒪᓇ ᓴᑦᓇᓂ ᐅᓂᐊ ᐲᐃᔨᓂᖏᑦᑌᐤ ᔨᓗᓂ"; ᒥᓇ ᐅᐲᖅᑎᑦᓂ, ᖃᑎᐅᓐᐱᓇᓐ ᑎᔨᓂᔭᓐᓂᒋᓐ; ᐅᐲᖅᑕᐱᖅᖃᑦ ᐃᑭᐳᐣ ᐊᓐᐱᖅ ᐊᔨᓂᔭᓐᓂᒋᓐ ᐊᓂᐢᑕ ᐅᐳ. ᔨᓗᓂ ᒪᓇ ᐲᖅᐸᐢᒧᑌᐤ ᒥᓂᐅ ᐃᑭᐳᐣ ᐊᓐᐱᖅ.

46 ¶ ᔨᓗᓂ ᒪᓇ ᓂᐣ ᑎᒥᓇᐤ ᐲᖅᑕ")ᐱᐳᓂᔭ ᐃᓐᐸᐃ ᖃ ᐅᖏᓐᓄᐃᓂᔭᓂᐊᓐᑕᐊᓂᔭ· ᐯᔨᐅ"ᐊᓂ ᐃᑭᐳᐣ ᐲᖅᑎ ᐅᑭᒪᓂᔭ. ᔨᓗᓂ ᒪᓇ ᐲᖅᐊᓂᔭᐃᓂᐤ ᐅᑦᑕᓪᓚᐱᔨᓂᔭ ᒥᓇ ᐅᐳ. ᔨᓗᓂ ᒪᓇ ᐲᖅᐸᐢᒧᓪᓚᐅᐣ ᒥᓇᐅ ᐃᑭᐳᐣ ᐊᓐᐱᖅ.

47 ᐃᓐᐸᐃ ᒪᓇ ᑌᐸᒍᓂᑦ ᑕᑎ ᐱᐳᐤ ᐯᒥᓇᖅᓴ ᐊᓂᒪ ᐊᑎᑭ ᐲᖅᑎᓐᓂᒍ ᐲᖅᑭᖏᒪᓇᖅ.

48 ᐲᖅᒪᐢᓂᖅᑕᐤ ᒪᓇ ᖃᖅᑭᔭᐤ ᑎᑎᖅᑐᓂᔭᐤ ᑌᐸᒍᓂᑦ ᑕᑎ ᐱᐳᐣ, ᖃᐲᖅ ᐊᑦᔭᐳ ᐃᑭᐳᐣ ᐊᓐᐱᖅ, ᑎᓇ ᐯᐲᖅᐊᓂᔨᓂᔭᓂᓂᒍ ᐅᑌᓴᖅ, ᑎᑦᑕ ᐸᓐᓂᖃᓂᖅ ᐅᖅᑎᓂ, ᖃᖅ" ᐊᑦᔭᐳ ᑎᓂᔨᐊᓐ ᖃᖅᑭᖏᒪᓇᖅ ᖃᖅᑭᖏᒪᓇᖅ, ᐯᓂᔨᐊᓐ ᐅᑦᑕᓪᓚᐱᔨᓂᔭᓂᓂᒍ ᐅᑌᓴᖅ, ᐯᓂᔨᐊᓐ ᐅᑦᑕᓪᓚᐱᔨᓂᔭᓂᓂᒍ ᐅᑌᓴᖅ.

49 ᔨᓗᓂ ᒪᓇ ᐲᖅᒪᐢᓂᖅᑕᐤ ᒪᓐᐱᖅᓂᒋᓐ ᐊᓂᒪ ᐊᑎᑭ ᐲᖅᑎᓐᓂᒍ ᐲᖅᑭᖏᒪᓇᖅ.

50 ᔨᓗᓂ ᒪᓇ ᐲᖅᓂᓐᓂᒍᓂᐱᒪᓂᔭᐤ ᐅᓂᐢᑕ ᐅᑦᑎᓂᔭᐤ ᒪᓂᓴᐢ ᑲᑦ·"ᑲᐳᓂᔭᓐᓂᐤ ᐅᐲᐅᑕᐱᖅᖃᑦ; ᐅᓂᔭᓐᓂᒋᓐ ᐃᑭᐳᐣ ᐊᓐᐱᖅ ᐯᔨᐅ" ᐊᔨᓂᔭᓐᓂᒋᓐ ᐊᓂᒪ ᐃᑭᐳᐣ, ᑲᐲᖅᓂᓐᓂᒍᓂᐱᒪᓂᔭᓐᓂᒋᓐ.

51 ᔨᓗᓂ ᒪᓇ ᒪᓇᔪᓐ ᐲᖅᐃᓂᓂᑦᑌᐤ ᐅᐱᓂᒍᓂᓴᓇᓐ; ᐲᖅᐃᑌᐤ·ᐤ ᑭᖏᒪᓂᔭ, ᓂᐲᖅᓂᒍᓂᐱᒪᓂᔭᓐ ᑲᖅᑉᐳᖅ ᓂᒍᓂᐱᒪᓂᔭᓐᓂᒋᓐ, ᑎᓇ ᑲᖅᑉᐳᖅ ᐃᖅᑎᓂᔭᓐᓂᒋᓐ ᐃᓐᐸᐃ ᐊᓂᒪ ᐅᑭᒪᓂᔭᓐᓂᒋᓐ ᐅᑭᒪᓂᔭᓐᓂᒋᓐ ᐅᑭᒪᓂᔭᓐᓂᒋᓐ

9 ᔨᔪᓕ ᒪᓱ ᑲᐃᐳᑎᔪᐤ ᐸᑯᓕᒻᒥᐃᓐᓇ ᑲᑲᐃᐦᑕᓕᐦᐸᓪᓚ, ᑕᒥᔪ ᐅᑲᐃᓐᑕᓪ, ᑭᓇᑯᓐᐦᓯᓇᓐᓯᑯᓐᓇ ᐃᓕᔭ; ᑲᑦ ᑯᐧᐸᐢᑐᒃ ᐅᔪ ᒧᔑᓐᑲᑌᒪᓵ ᐊᐳᑭ ᑲ ᐯ ᐅᐢᑎ ᐃᐢᐧᐃᐢᓴᐧ.

10 ᑕᒥᔪ ᒪᓱ ᑲᐃᑎᓂᐢ, ᓇᒪ, ᓂᐢᑭᒪᐟ, ᒪᓱ ᑲᑦ ᐊᑕᐅᐧᒃᔭˣ ᒋᔪᑦ ᑲ ᐯ ᐅᐢᑎ ᐃᐢᐧᐃᐢᓴᐧ ᑭᑕᐢᓀᓀᑲᑲᓇᐢ.

11 ᐯᔭᐧ ᐊᔭᔪᔭᓂᐤ ᐃᑯᔪᔪᒥᑯᓇᐢ; ᓂᒋᐯᐧᓴᐊᔪᔪᑯᓇᐢ; ᑭᑕᐢᓀᓀᑲᑲᓇᐢ ᓇᒪᐃᐧᔭ ᓂᓴᐊᐢᑕᐢ.

12 ᑕᒥᔪ ᒪᓱ ᑲᐃᐅᐤ, ᓇᒪ, ᒪᓱ ᑲᑦ ᐊᐧᓴᐧᐢᑕᐢ ᐯᔪᒪᓕᐦᑲᑌᒪᓵᒃˣ ᐊᐳᑭ ᑲ ᐯ ᐅᐢᑎ ᐃᑕᐢᓀᓀᑲᑲᓇᐢ.

13 ᑲᐃᐅᐢ ᒪᓱ, ᑭᑕᐢᓀᓀᑲᑲᓇᐢ ᒥᒌᒌᐟ ᓂᔪᓴᐃᐢᐧᐊᔪᐢ ᐯᑕᑭᐧᒥᑕᐢᑎᑦᑎᐢ, ᑕᔪᔪᓴ ᐯᔭᐧ ᐊᔭᔪᔭᓂᐤ ᐊᓂᑦ ᓀᓐᐊᐢ ᐊᐢᑎᐢᐧ ᑲᐳᐢᐸˣ; ᑲᐢᐧ ᒪᓕ, ᒪᐊᐧᑦᑕᒥᒪᓕ ᐃᐧᓀᐧᐢᐧᓇᓓ ᐊᓂᐢ ᑕᔪᒥᓕᐢ ᐃᐢᐧᐃᐢᓴᐧ.

14 ᔨᔪᓕ ᒪᓱ ᑕᒥᔪ ᑲᐢᐧᐃᐢᓴᐧ, ᐯᑕᑯ ᐊᓂᒪ ᑲᑲᐢ ᐃᐢᐧᐃᐢᓴᐧ, ᑕᒥᔪ ᐯᐃᐢᐧᐃᐢᓴᐧ, ᑭᓂᐊᐢᐧᑦᑕᓇᐢᐧᐃᐢᓴᐧ.

15 ᑕᑦ ᑭᑲᐅᐢᑭᔪᑲᐃᐧᐃᐢᓴᐧ; ᐅᐱᒪᓂᔪᐃᐢᐧ ᐅᐢᑎ ᐯᔭᐧ ᐃᐢᐧᐃᐢᓴᐧ ᑲᑲᐢᐧᐃᐢᓴᐧ ᐊᐢᑎᐢᐧ ᑲᑲᐢᐧᐃᐢᓴᐧ ᐃ

ᐱᑯ ᐃᓕᑯ ; ᑲᓪᐱᓗ ᓴᓂᒋᐤ ᐃᐟᑎᑢ ᐊᑐᒪ ᐃᑐᒪᓗᐊᓕ, ᑲᑲᐯᓴᓐᓂᓗᐊ ᓂᑯᐧᐃᓂᓴᓐᓄᑦ ᑫᐃᓐᐱᑭ ᒥᐟᑭᓴᓂᓐᓄᑦ.

ᒪᓂᓴᒪᓂᓗ ᓄᒥᒋᓐ ᓂᓪᓕᑦ.

1 ᑲᐟᐊᐃᓴᓘᓂᑲᓂᓗᐊᓗ ᒪᓂ ᐊᓂᒋ ᐊᓂᑲᓖ.
2 ᑲᐟᐅᑎᐟᒋᓯᐤ ᒪᓂ, ᐃᓪᐱ ᑲᐟᑲᒪᒥᒋᒪᐟ ᒪᐟᑦᒋᓗᓴ ᐃᑭᑎᓖ ᐃᑭᑎᓖ ᑲᑲᑭᓂᓗᐊᓗᐟᐊᓗ, ᐅᐟᒋᐃᓴᐊᓗᐊ ᐊᐊᑭᐟᐊᓗᐊᐟᐊᓗᐊᐟᐊᓗᐊ

ᐃᐦᒋᐃᓱᓗᐊᐢ ᒥᔨᐊᑦᓴᐤ, ᓂᐦᐱᓗ ᐅᓴᐦ ᐱᒪᑎᓂᔨᐤ, ᐲᐦᓐᓱ-ᒥᓂᓄᓂᔭᐊᐢ ᒪᓐ, ᑭᓇ ᐅᐲᐦ ᐊᒋᒥᐢᑲᐊᓂᔨᐢ.

29 ᐲᐦ ᐅᐢᐱᓇᓪ ᒪᓐ ᐅᐢᐲᓂᑲᐤ, ᐅᐃᓂ ᐅᐲᐦᐊᓂᔨᐊᐢ, ᐱᒥᓂ ᐅᐲᐦ ᐃᑌᐤᐣ, ᐅᐢᐱᒪᐢᐅᐊᓂᔨᐊᐢ ? ᐲᐦ ᐃᑌᐤᐤ ᒪᓐ, ᐴᓴᒪᓂᐢ ᑭᑲᑭᐱᒪᓂᔭᐢᒋ, ᓂᐃᓴ.

30 ᔨᓂᐣ ᒪᓐ ᐲᐦ ᑲᓂᑭᓇᐅ; ᑎᓂᒪ ᐲᐦᑭᑎᒪᑭ-ᓴᐅᐤ ᐅᐢᐊᐊᓂᒪ, ᐲᐦᓇᓇᐧᓇᐢ ᒪᓐ ᐃᐢ ᓀᐢᐱᒪᐣ'; ᐲᐦ ᐱᐣᐧᓀᐤ ᒪᓐ ᐅᓂᐯᐃᐧᓂᐤᒥᑯᓭ, ᐅᐃᓂ ᐅᐲᐦ ᒪᐣᑲᐃᓇᐣᐧᓀᐤ, ᐅᐢᐱᒪᐢᐅᐊᓂᔨᐊᐢ.

31 ᐲᐦ ᑲᓂᐣᓀᐤ ᒪᓐ, ᐅᐲᐦᐊᐣᓴᐃᓂᔨᐢ, ᑭᓇ ᐅ ᐲᐦ ᒪᐣᑲᐃᓇᐣᐧᓀᐤᓂᔨᐢ, ᐅᐢᐱᒪᐢᐅᐊᓂᔨᐢ ᐃᓂᐤᐃᓂᔨᐢ ᐲᐦᐃᒪᒪᐣᐅᐊᓂᔨᐢ, ᑎᓂᒪ ᐲᐦᐊᑲᓇᐣᐧᓀᐤᐊᓂᔨᐢ ᐃᐢᐧᐃᓂᔨᐢ ᐃᐢᐧᐃᓂᔨᐢ ᐅᐲᐦᐊᐣᓴᐃᓂᔨᐢ, ᑎᓂᒪ ᐲᐦᐊᑲᓇᐣᐧᓀᐤᐊ

24 ᑭᐦᐦ ᑕᑎᐢᒋᓂᐤᓄ ᒪᓴ ᐃᓐᐦᐃ ᑲᐦᐦᑕᑎᐦᐢᐣ ᑭᑕ-ᑐᓀᐊᑲᓴᐣ ᐁᐦᒋᐃᓄᐣ, ᓂᑭᐦᐃᓵᐦᒪᒋᓴᐃᒋᓵᐣ ᑕᑎᑌᓵᓄ ᐁᑭᒪᑦ.

25 ᐁᐦᒋᐃᓵᓴᐣ ᒪᓴ ᑭᐦ ᐃᑌᓵᐤ, ᐃᐣᐦᑌᑦ ᒋᓄ, ᓂᒋᐃᓵ ᐊᑎᐢᒪᒋᓵᓴᐣ ᐊᐱᒋᐢᓄ ᒋᑎᒋᐤ.

26 ᓂᑭᐦᐃᑎᓵᓴᐣ ᒪᓴ, ᓄᒪᐃᓵᑲ ᓂᑲᑭᐦᐃᐣ : ᑭᐢᐱᐣ ᑑᒋᒥᒪᐤ ᓂᒋᐊᓵᒋᒥᓴᐣ ᐃᓵᓂᐦᐃᐦᑭ, ᓂᑲᐃᐣᐦᐁᐦ-ᑎᓴᐣ ᐃᓂ ; ᒋᓂᒪ ᓄᒪᐃᓵᑲ ᓂᑲᑭᐦᐃᐦᐊᐣ ᐊᑲ-ᒋᑲᓂᐤ, ᑭᐢᐱᐣ ᐅᑲ ᑑᒋᒥᒪᐤ ᓂᒋᐊᓵᒋᒥᓴᐣ ᐃᓵᑎᐃ-ᐦᑲᐦᑭ.

27 ᑭᑕᐣᓀᑲᓴᐣ ᒪᓴ ᐁᐦᒋᐃᓵᓴᐣ ᓂᑭᐦᐃᐱᑎᐦᐃᓵᐣ, ᑭᑭᓀᐊᓄᐦᑌᓵᐦᐃᐤ ᑲᐣᐦ ᐅᑭᐦᐦᑌᐦᐃᐤ ᑕᑎᐦᐃᐣᐦᐁᐦᐃᐤ ᐁᐦᒋᐃᓵᐦᐃᐤ ᓂᒋᐊᓵᒋᒥᓴᐣ

ᐊᐸᒋᐦᐃᑉᐢ ᐸᕈᑯᓱᒥᕈᑯᐊᐣᓵ, ᐹᐃᐧᑯᐊᐣᓵ, ᒥᓇ ᐯᓱᐃᓂᐤ ᑲᐦᐃᐃᐧᑯᐊᐣᓵ, ᐹᐃᐧᑯᐊᐣᓵ, ᒥᓇ ᐯᐃᐧᐩᐢᐣᓵ, ᐦᑕ ᐯᐃᐧᐩᐢᐣᓵ.

20 ᐅᑲᐃᓴᐤ ᒪᓇ ᐅᑕᒧᐦᐢᑕᒧᐢ ᑭᑦᓂᓂᐊᐣᓵ·; ᑭᑫᒪ ᐅᓱ ᒥᑯᓱᐢ ᐃᐢᑭᐟ ᐊᒋᑭ ᐹᐅᑯᐊᐣᓵᐤ ᑭᑦᓂᓂᐊᐣᓵ·ᐤ.

21 ᐃᐧᐣᐅᐃᐧᐩ ᒪᓇ ᐅᑕᑯᐊᒥᓵ ᐅᑯᓱ ᑭᐣᑐᑕᒪᐢ: ᒥᓇ ᔨᓱᐟ ᑭᐢᒥᑯᐊᐣᓵ ᑎᑎᑕᐊᓴᓇᐣᓵ, ᒣᐟᐢᑭ ᑲᑭᐦᐢ ᐃᐧᐣᐅᐃᐧᐩᐢᐣᓵ ᐅᑕᑯᐊᒥᓵ ᑭᐢᒥᑯᐊ

ᖃᐅᔨᓴᐅ ᐅᐅ ᓇᖃᑦ: ᖃᐳᐅᔨᓴᐅ ᐊᐳᑦᑐᓵᑦ ᑌᐸᑯᐳᑦ ᑭᐳᑎᓐᓂᖅ ᐅᓪᓗᓕᕆᔨᓴᑦ.

26 ᖃᐳᐅᔨᓴᐅ ᐊᐳᑦᑐᖅ· ᐃᑎᑎᑕᖅ ᖃᐅᑭ ᐱ ᐃᓕᓴ ᐃ·ᓇᑯᓴ ᓇᖃᑦ ᐅᐸᓐᓇᕐᓂᓕᕆᓪᓚ ᖃ ᐅᑭᐅᓴ, ᐊᓴᓴ ᓇᖃᑦ ᐅᑯᓴᓇ ᐃ·ᐃ·ᓴᐊ·, ᖃᐳᐅᔨᓴᐅ ᐊᐳᑦᑐᖅ·ᑎᑦ ᑌᐸᑯᐳᑦ· ᑕᐣ ᕆᑕᓄᑉ ᑭᐳᑎᓐᓂᖅ·ᑎᑦ;

27 ᐅᑯᓴᓇ ᒪᖃ ᔨᓴᑦ, ᖃᑭᖅᓂᒃᓯᐃ·ᑭᖅᑕᒪᖅ′ ᐃᑎᑎᑕᖅ, ᓱᓴ ᐊᖅᑎᖅ·; ᖃᖅᓴᐳᐅ ᐊᖅᑎᖅᑯᓴ ᔨᐸᑦᐊ·ᓴᕆᓴ′ ᓇᖃᑦ, ᐃᑎᑎᑕᖅ ᖃ ᑭᖅ ᕿᑯᓴᓇ′ ᑌᐸᑯᐳᑦ ᐅᑕᓄᓐᓂᖅ ᖃᖅᓴᐳᐅ ᐅᐸᓐᓇᕐᓂᓕᕆᓪᓚ ᐅᖅᑭᑐᓂᖅ ᐅᑭᐅᓴ ᐅᑭᐅᓴ ᐅᑭᐅᓴ

ᓂᓗᑦᓴᒥᓵᔪᑦ; ᓄᑭᒪᒥᓵᔪᑦ, ᒥᓐ ᐊᑦᓴᐅᑦ·ᐤ ᓂᑦ ᐊ·ᖏᑲᓵᓐᓇ, ᓇᒪ ᑫᑦ: ᐃᓕᓂᑯᓴᑌᐤ ᐅᑦᑕᒋᒪᒪᓂ ᓄᑭᑭᑦᒪᒪᓂ, ᐊᑯ ᓂᒋᑕᐃᓐᓇ, ᒥᓐ ᓂᒋᑕᑭᓵᔪᑦ ᓄᑭᑭᑦᒪᒪᓂ.

19 ᑫᑦ: ᒪᓴ ᑐᑭᓂ ᕿᓂᐱᓵᕽ ᐅᑦᑕᒋᒪᐱᓴᑦ, ᓂᑦᓴᔪᑦ ᒥᓐ ᓂᒋᑕᑭᓵᑦ? ᐊᒋᒥᓵᑦ ᒥᓐ ᓂᒋᑕᑭᓵᑦ ᐸᖏᕿᓂᑦ ᑐᑭᑭ, ᓂᑦᓴᔪᑦ ᒪᓴ ᒥᓐ ᓂᒋᑕᑭᓵᓐ ᐯᐃᑐᑭ ᑲᑕ ᑕᑯᒋᐅᑦᓴᓂᓄᓐ; ᒥᓐ ᑲᑕ ᒥᓐᓴᕽ ᕿᑎᑲᑭᑲᓄᑦ ᑲᑕ ᐱᒪᑎᓂᐱᕽ, ᐅᑲ ᒪᓴ ᑲᑕ ᓂᐱᕽ, ᐅᑲ ᑲᑕ ᑭᓂᓪᑕᕽ ᐊᑐᑭ.

20 ᔪᓂᑦ ᒪᓴ ᑭᐟᐊᒋᐅᓪᒋᒪᐅᓂ ᐯᐃᑐᐟᐊ· ᒥᓂᐅ· ᐃᒋᑦᑭ ᐊᒋᑦᑭᑦᓂ; ᑎᑫᒪ ᑲᐟᑭᓴᓂ ᐃᒋᑦᑭ ᐃᓴᓂᐊ·ᖏ ᑭᐟ ᐊᒋᒌᐊ·ᑫᐊ·ᖏ ᑕᑭᑎᑲᓂᒌᐊ·ᐊ·, ᑎᑫᒪ ᑭᐟᓴᐊ·ᓂᒋᐊᑐᑲᐟᑕᐟᑲᑦ ᐊᑦᑭᑭᑦ.

21 ᐊᓴᓂᓴᓂᐊ· ᒪᓴ ᐃ·ᓴ, ᑭᐟ ᐊᐟᑎᓇᓂ ᑕᑌᓐᓴᕽ ᐃᓂᑦ ᐊᓴᓪᑕᐟ ᑲᑫᓂᓪᓴᓂᐊ·ᐊ·ᖏᑦ ᐃᒋᑎᑎᓂᑦ, ᐊᐅᐟᑎᑲ ᑫ·ᑕᑭᑌᐤ ᐃᒋᑎᑎᓂᑦ ᐃᒋᑎᑎᓂᑦ ᐊᑦᑭᑭᑦ.

22 ᐱᐊ ᑕᑦᑭᓴᓂ ᐸᑭᑫᐃᐅᓴᓂᐊ· ᓀᒪᐃᐟᓴ ᑭᐟᐊᒋᐅᓪᒋᒪᐅᓂ; ᑎᑫᒪ ᐸᑭᑫᐃᐅᓴᓂᐊ·ᖏᑦ ᑭᐟᑑᑎᐯᓴᐟᑭᐟᑑᓂᐊ·ᖏᑦ ᐅᑭᑭᑦ ᐅᓴᓂᐊ·ᖏᑦ ᐅᑭᑭᑦ ᐃ

ᓂᓗᙵ, ᐅᑎᕈᑦᐤ ᐁ ᑭᑊ ᐃᓂ ᓂᓪᓂᓇᓂᐧ; ᕿᑫᒪ ᒪᓇᔭᖏᓪ ᑭᑊ ᓄᓪᒋᒍᖏᓂᐃᓄᓪ.

15 ¶ ᑭᔭᐅᓂᓇᐤ ᒪᓇᖅ ᔨᓂᓪ, ᐅᑎᓂ ᐁᑭᑊᐦᐃᑦ, ᐸᔭᒪᓂᖅ, ᓄᐦᑕᐃᓂᓴᐧ ᐁᑦᔭᑦᐦᑎᑦ ᑭᓇ ᐊᑦᔭᐧ ᑲ ᑭᑊ ᔦᑎᑦᑕᐃᓂᓪ, ᐸᔭᒪᓂᖅ ᑲ ᑭᑊ ᐊᔭᑎᓂ, ᐲ ᐁ ᐃᑎᓂᓇᓂᐧ ᐃᓄᐦᐧ ᐊᓇᓄᖅ ᑲ ᑭᓂᑲᓂ,

16 ᐁᐳᑎᓂ ᑲ ᑭᑊ ᔦᑎᑦᑕᐃᓂᓪ, ᑲᐦᑭᔭᐅᓂᓪ; ᑭᓇ ᑭᓂᓂᓪᓂᐧ ᑲᐦᑭᔭᐅᓂᓪ ᐃᓄᐦᐧ ᐊᓇᓄᖅ ᑲ ᑭᓂᓂᓪᓂᐧ

ᐅᑭᐳ ᑭᓴᒪᓂᔪᒥᓕᐅᔪ· ᖃᑲᑦ; (ᐃᓪ ᐁ·ᖏᓗ ᐅᑲ-ᓇᐃ· ᒪᓴᑎᖃ·º ᐅᓪᓂᔭᒪ ᐃᓕᐳᐃᐃᕐ:)

25 ᐅᑭᓴᒪᓂᒧᒪ ᐅᑎ ᑯᐦᓪᐃ· ᐅᐳᑭ, ᐊᓇ ᖃᐃ·-ᑭᐃᑦ; ᑭᓇ ᒪᒧᐃᓇ·ᔪᑦ ᑲ ᑭᖏᓴᐃ·ᓗ, ᖃᔪᐁ·ᔭᒥᑦᑕ ᑭᐳᑭᓯᑯᐦ ᐃᓕᐱᒥᕐ ᐅᐳᑭ ᔫᐁ·ᔭᖃᖃᐃ·ᓇ, ᔫᐁ·ᔭᐳ-ᖃᐃ·ᓇ ᑎᓂᔭᕐ ᑲ ᐊᔭᑲ ᐊᑕᒥᕐ, ᔫᐁ·ᔭᐳᖃ-ᖃᐃ·ᓇ ᑐᓂᔪᒪᓐᓴ, ᑭᓇ ᒥᓪᔪᓴᕐ:

26 ᐅᔫᐁ·ᔭᐳᖃᖃᐃ·ᓇ ᑯᐦᓪᖃᓇᐃ·ᔪᒥ-ᔭᐃ· ᐅᔫᐁ·ᔭᐳᖃᖃᐃ·ᓂᓇᐃ·ᐃ· ᓂᑲᔭᓂᒥ-ᔪᓇᓵ, ᑲᐃᑐᐱᐳᖅ ᐃᓪᐱᐳᑎᐳᖃᖅ ᑲᖏᓂᓂᒥ-ᔪᓇᓵ ᐃᓇᐃᓪᓴ ᑲ ᑭᖏᓴᐃ·ᓇ, ᔫᐁ·ᔭᐳᖃᖃᐃ·ᓇ ᑎᓂᔭᕐ ᐃᓪᐱᐳᑎᐳᖃᖅ ᑲᖏᓂᓂᒥᔪᓇᓵ ᐃᓇᐃᓪᓴ ᑐᓂᔪᒪᓐᓴ ᑲ ᑭᖏᓴᐃ·ᓇ, ᔫᐁ·ᔭᐳᖃᖃᐃ·ᓇ ᑎᓂᔭᕐ ᐃᓪᐱᐳᑎᐳᖃᖅ ᑲᖏᓂᓂᒥᔪᓇᓵ ᐃᓇᐃᓪᓴ ᑐᓂᔪᒪᓐᓴ ᑲ ᑭᖏᓴ

ᔭᑕᐅ·ᓴᑦ; ᒪᖅ ᑭᓴᒪᓂᔭ ᑲᐥᒥᓂᔪᑕᓂᒋᐢ, ᑲᑦ ᑕᑎᓐ-ᑭᓪᓕᒋᐢ, ᒣ·ᐥᓂ ᖃᐃᐥᑭᖅ ᖃᑭᓗᒃ ᑲᑎᐊᒪᐥᐅᑭᐢ ᒥᐥᑦ ᐊᓪᓕᓂᐅᐊ·ᐢ.

21 ᐊᓄᐥᒣ ᐃᓴ ᒪᖅ ᐁᖃᐃ·ᓄ ᔨᐢᑕᓂᐢ; ᑭ ᖃ ᐊᓴᒥᑎᓇᐊ·° ᒋᓇ ᑭᑕᐊ·ᓂᓪᓂᐊ·ᐊ·ᐢ. ᑭᐥᒣᓪ-ᑌᐥᐁᐥᐅ° ᒪᖅ, ᒋᓇ ᐅᑭᐥᖃᑦᑕᐊ·ᐢ.

22 ¶ ᔨᓂᑦ ᒪᖅ ᑭᐥ ᑕᑦᑭᐢ° ᐃᑭᑦᑎᐢ, ᐃ·ᓄ, ᒋᓇ ᑕᐥᒃᐃᓇ·ᓄ ᖃᑦᐥᐢ; ᐅᔨᓂ ᔨᓂᑦ ᒥᑕᐥᐢ-ᒥᑕᓇ° ᒥᑕᐥᓴᑦ ᑕᐥ ᐱᐅᓇ· ᑭᐥ ᐱᒪᑎᓂᐢ.

23 ᔨᓂᑦ ᒪᖅ ᑭᐥᐃ·ᕿᒣ° ᐃᐯᐥᐅᒪ ᑕᑦᐃ·ᓂᑦᑎᓂ-ᓕᐃ· ᓂᑦᑦ·° ᐅᐃᓂᓪᓇᐊᒪᑎᓂᓕᓕᐢ; ᑕᑦᐃ·ᓂᑦᓴ ᐊᓂᑦ ᒣᖅᓴ ᐃᓕᓴᐥ ᑭᑕᐥᐢ ᑕᐥᒪᐅᐢ ᒪᑕᐥᒥᐢ ᐃᓂᑦ ᑕᐥᒪ-ᑲ·ᓂᓪ.

24 ᔨᓂᑦ ᒪᖅ ᑭᐥᐃᑌ° ᐃ·ᑭᓴᓇ, ᓂᓂᐱᐢ ᐃᓴ; ᑭᓴᒪᓂᔭ ᒪᖅ ᓀᑭᓇᐢ ᑭᖅᐥᐢ ᖃᐅᐯᓂᐃᓇᐃ·ᐢᐢ ᐅᐃᓇᐃ·ᓴᐃ·ᐥᑕᐃᓂᐃ·° ᑕᑦ ᐊᑭᓇᐢ ᖃᑭᐥᐢᒪᐃᐊᑦᐃ·ᐢ ᐅᑦᐢᐃᐊᒪ, ᐊ·ᓴᖅ, ᒋᓇ ᖃᖅᑦ.

25 ᔨᓂᑦ ᒪᖅ ᑭᑭᐥᑌᑌ° ᐃᑦᐢᐅᐃᐢᐊ ᑕᑦᐃ·ᓂᐢ ᒥᓂᑕᐃ·, ᐅᐥᐃᑕᐢ, ᑭᓴᒪᓂᔭ ᑫᐥᓇᐢ ᑭ ᖃ ᐯᓂ-ᑦᐃ·ᐯᐃᓂᐃ·°, ᑭ ᖃ ᓂᐥᐃᓇ ᑕᐥᒪᐅᐢ ᒥᑦᑕᐥᐢ.

26 ᐅᔨᓂ ᒪᖅ ᔨᓂᑦ ᑭᐥᐢᒥᑦᑕᓇ° ᒥᑦᓂᑦᓴᑦ ᐅᑭᐥᐢᒥᑦᑕᐢᐊᓂᐢ: ᑭᐥᒪᑦᓇᑭᐥᐢᐃᓂᐢᐊ·ᐢ ᒪᖅ, ᒋᓇ ᐅᑭᐥᓇᐥᐃᓂᐥᐢ ᐅᑭᐥᒥᑦᑕᐢᐊᓂᐥᓇᐃ·ᐢ ᐃᓴᑦᐢᐃᐊᒪᐢ.

ᓂᓴ·°

ᐅᒪᔨᓇᐥᐃᓇᓗ ᒍᔨᑦ, ᐅᓗᔨᑦ ᖃᐃᔨᓂᐥᑌᓗ.

ᒪᑎᓇᒪᖃᓗ ᓂᑦᑦ.

1 ᐅᐅᑯᓂ ᐅᐅ ᐅᑎᔨᓂᐥᖃᔨᐃ·ᓂᑯᓴ·ᐢ ᐊᓂᐃ ᐃᑦᐥᐃᐢᐊ ᑕᑦᐃ·ᔨᑦᑎᓴ, ᐊᓂᑭ ᐃᑭᑎᑦᐢ ᖃᑭᐥᐢᒥᑦᑕᐢᐊᓂᐥᓗᐢ; ᖃᐃᐥᑦᔨ ᐊᐅᔨᐥᐢᐃᓂᐥᓂᓪ° ᒋᓇ ᖃᔭᐃᐥᑦᑕᐥᓗᑌᐃᓂᔨᑦ ᑭᐥᓗᐃ·ᓂᐢᐅᐃ·ᐊᓗᑦ ᑭᐥᖃᐃ·ᐢ ᑭᐥᐢ.

2 ᔮᐅᐱᔭ, ᔨᑦᐊᔭ, ᔮᐃᑦ', ᒋᓇ ᒍᑦ,

3 ᐃᓴᖃᔮ, ᓴᑎᓂᔮᐊᔭ', ᖃᑦ, ᒋᓇ ᐯᓴᑦᒪᔭ,

4 ᑦᔭ, ᒋᓇ ᓇᑎᑌᔮᐊᔭ', ᖃᑦ, ᒋᓇ ᐅᓴᔮ.

5 ᖃᐥᑭᐢ ᒪᖅ ᐊᓂᓂ ᐊᖃᐥᐢ ᐅᑦᑕᐢᐊᓂᐃ·ᓂᐢ ᖃᐥᑭᐢᐅᐃᐢᐊᓂᐢ ᑌᐸᓂᐢ ᑭᐥᑕᐢᐅᒪᐃᐢᐊᓂᐢ; ᑭᓄᒪ ᔨᓂᑦ ᓴᓴᐢ ᐃᑭᑎᑦᐢ ᑭᐥᐊᑭᐢᐢ.

6 ᔨᓂᑦ ᒪᖅ ᑭᐥᐱᐢ, ᒋᓇ ᖃᐥᑭᐢᐢ ᐃ·ᑭᓴᓇ, ᒋᓇ ᖃᑭᐥᐊᑎᑕᐢᐊᓂᐃ·ᐢ, ᒋᓇ ᐅᑭᐥᐊᑎᑕᐢᐊᓂᐃ·ᐢ ᐅᑦᐢᐃᐊᒪᐢ ᐅᑦᐢᐃᐊᒪᐢ ᐅᑦᐢᐃᐊᒪᐢ.

7 ¶ ᐊᓂᑭ ᒪᖅ ᐃᑦᐢᐅᐃᐢᐊ ᑕᑦᐃ·ᔨᑦᑎᓴ ᑭᐥᓂᐢ-ᐃᐃ·ᑭᐃ·ᐢ, ᒋᓇ ᐅᔨᑦᓴᑦ ᑭᐥᐊᑎᑕᐥᐢᐊᓂᐃ·ᐢ, ᒋᓇ ᐅᑭᐥᐊᑎᑕᐢᐊᓂᐃ·ᐢᐢᑭᐢᐢᐃᐊᑎᑕᐢᐊᓂᐃ·ᐢ, ᒋᓇ ᓇᐃᑦ ᐅᔨᑦᓴᑦ ᐅᑭᐥᐊᑎᑕᐢᐊᓂᐃ·ᐢ, ᒋᓇ ᐅᑭᐥᐊᑎᑕᐢᐊᓂᐃ·ᐢᐢᑭᐢᐢᐃᐊᑎᑕᐢᐊᓂᐃ·ᐢ; ᐊᑦᑭ ᒪᖅ ᑭᓴᓴᑭᓂᐢᐢᐃᐊᑎᑕᐢᐊᓂᐃ·ᐢ.

8 ᐅᔨᑦ ᒪᖅ ᑭᐥᐢᔨᑯ ᑕᑭᐥ ᑭᐥᐢᑕᐥᑭᓪᒪᐢ° ᐅᑎᐯᐃᐢᐊᑦᑕᐢ ᐃᑦᐥᐢ, ᐅᑲ ᖃᑭᓴᐃᐢᒪᐢ.

9 ᑕᑎᔨ ᒪᖅ ᑭᐥᐃᑌ° ᑕᑦᐃᔨᐃᓇᒪᒪ, ᐃ·ᐸᑎᐥᑯᐢ, ᐊᓂᑭ ᐅᐊᑦᐃᔨᐃᓇᒪᐃ·ᑭᐢ ᑕᑦᐃ·ᔨᑦᑎᓴ, ᐊᐅᑦᔨᑕ ᓇᐊ·ᐢ ᑎᐥᑎᐅᐊ·ᐢ ᒋᓇ ᓇᐊ·ᐢ ᑭᐥᑭᐢ-ᒡᐃ·ᔨᐅᐊ·ᐢ ᐃᑦᐃᐢ ᑭᓴᓇᐢ:

10 ᐃ° ᐃᓴ ᒪᖅ, ᑭᓴᔨ ᐁᑦ· ᖃᑭ·ᔪᒧᐥᑭᓴ-ᐸᐃ·ᒡᓂᐢ; ᐅᑦ ᐊᐅᐃ·ᔨᑕ ᑲᐸᐊᑎᑎᑎᑎᑎᐢ, ᒋᓇ ᐅᔭᑫ ᑲᐸᑕᑎᑎᔨᓂᑦᐢ, ᐃᑦᐢ ᐅᔭᑫᐢᐢᐃᐊᒪᐢ ᐅᑦᐢᐃᐊᒪᐢ ᐅᑦᐢᐃᐊᒪᐢ ᐅᑦᐢᐃᐊᒪᐢ.

11 ᐅᐅᑯᓂ ᒪᖅ ᐅᑎᔨ ᑭᐥᐸᑭᑎᓂᐅᐊ·ᐢ ᐅᑕᑦᐃ-ᐃᐅ·ᐅᑭᑭᒪᐊ· ᑭᑭᓂᖅ·ᐸᑭᐥᐢᐃᐊᓂᐢ ᓇᓴᐥᑭᖅᓇ ᐅᑎᔨ. ᑭᐥᐅᑎᐸᒪᐅᐊ·ᐢ ᒪᖅ ᐊᓂᐃ ᐯᐥᐅᐊ· ᐊᑦᐃ·ᐅᐊᐢ ᐃᑦᐃᐢ ᐅᑦᐢᐃᐊᒪᐢ ᐅᑦᐢᐃᐊᒪᐢ ᐅᑦᐢᐃᐊᒪᐢ ᐅᑦᐢᐃᐊᒪᐢ.

12 ᒪᖅ ᐊᐊ·ᔨᑦ ᐅᑎᐊᑎᓂᓂ·ᐸᑭᐥᐊᔨᐢ ᐊᑎᑭᐢᐊᓇ ᑭᐥᐢᐊᑎᑕᐥᑎᑎᑎᐊᐅᐊ· ᒋᓇ ᑭᐥᑭᓂᐢᑭᑭᐅᐊ·. ᑭᐥᒪᓴᓂ-ᐊ·ᓂᐥᑕᒪᐢ ᒪᖅ ᐃᑦᐥᐢᐅᐃᐢᐊ ᑕᑦᐃ·ᔨᑦᑎᓴ ᐅᑎᔨ.

13 ᐊᐅᑭ ᒪᖅ ᐃᑭᔨᐢ ᐊᓂᔨᐃᓂᐅᐊ·ᐢ ᑭᐥᓂᓂ·ᑕ-ᑭᐊᑦᐢᑭᐊᐅᐊ·ᐢ ᐃᑦᐃᐢᐅᐃᐢᐊ ᑕᑦᐃ·ᔨᑦᑎᓴ:

14 ᐅᑭᐥᐊᑭᐥᐊᑦᐃ·ᔨᐢ ᒪᖅ ᐅᐱᒪᑎᔨᐃᐊ·ᓂᓂᑭ ᓂᓂ·ᑕᐥᑭᐃᐅᐃ·ᐃ·ᓂᓪ, ᑲᐢᓂᐸᐢᐊᓂᐢᓂᓂᓂ

ᑲᐃᓴᓴᐳᑎᓴᓪ ᐳᐣᓪ ᐅᑭᒪᐊ·, ᒪᒃ ᑭᐳᐱᒪᓂᐅᐊ·ᓵ ᐊᓂᐃ ᐅᐳᐱᓪᒪᓂᓴᐊ·ᓵᓴ ᐊᓂᐃ·ᓴᓴ.

18 ᐊᓇ ᒪᒃ ᐃᓕᑎᓪˣ ᐳᐣᓕᑭᒪᓄ ᑭᐳᓪᔪᑐᓄ ᑭᑭᓴᐅᐊᓂᐅᐊ·, ᐅᑎᓴ ᒪᒃ ᐅᑭᐳᐱᐃᓴ', ᓴᓄᐳᑭ ᐅᒪ ᑲᑭᐳᔪᑐᓄ?

19 ᐊᓂᑭ ᒪᒃ ᐅᑭᓪᑲᐯᓴᐊ·ᓵ ᐅᑎᓴ ᑭᐳᐱᐅᐊ·ᓵ ᐯᐳᐅ, ᓴᑫᒪ ᐃᓴᓵᐅᐃ·ᐃᓪᑫ·ᐊ·ᓵ ᓇᒪᐃ·ᓴ ᓴᐱᓪᒍᐃᓪ ᐃᓴᑎ', ᐃᓪᑫ·ᐊ·ᓵ ᑲᐃᐳᐃ·ᓴ ᐃᓪᑫᐊᑎᓪᒍᐃᓪ·ᓵ, ᑭᓇ ᓂᐟᓴᐃ·ᑭᓴᐊ·ᓴᓵ ᒪ·ᔦᓪ ᓴᐱᓪᒍᐃᓪᑫᐊ· ᐯᐟᐱᓪ ᑭᐳᐱᐃᓴᐅᐊ·ᓵ.

20 ᐅᐅᔪ ᒪᒃ ᐅᓪᑎ ᑭᔪᒪᓂᔭ ᑭᑎᒪᓭᐊᔅᓪᓭᑕᐅ·ᐤ ᐅᑭᓪᑲᐯᓴᐊᑫᐊ·ᓵ ; ᐊᓂᑎ ᒪᒃ ᐊᔅᓴᔅᓂᐊ·ᓵ ᐅᐱᓪᑲᓪ ᑭᐳᐱᐃᓴᐅᐊ·ᓵ ᐅᐱᓪᑲᓪ ᓇᓪᔦᐟᓪᑲᓪ ᑭᑭᐳᐱᐃᓴᐅᐊ·ᓵ.

21 ᑭᐳᐱᐃᓴᐅᐊ·ᓵ ᒪᒃ, ᓴᑫᒪ ᐊᓂᑎ ᐅᑭᓪᑲᐯᓴᐊᑫᐊ·ᓵ ᐅᐳᐱᐃᓴᐅᐊ·ᓵ ᐅᐳᐱᐃᓴᐅᐊ·ᓵ ᐅᐱᓪᑲᓪ ᑭᐳᐱᐃᓴᐅᐊ·ᓵ ᐅᐱᓪᑲᓪ ᑭᐳᐱᐃᓴᐅᐊ·ᓵ.

22 ᐯᐟᐅ ᒪᒃ ᑭᐳᐱᐃᓴᐅᐊ·ᓵ ᐅᐱᓪᑲᓪ

ᐊᐧᓗᒥᔭ ᑭᐦᒪᔭᐊᐧᑦ ᑲᐃᑦᐸᐦᐢᑲᒪᐃᓐᑎᓕ, ᑭᐦᒪᔭᐊᐧᑦ ᒪᓂ, ᐊᓂᒪ ᒪᓂ ᐅᒪᔭᐃᐧᓂᐊᐧᑦᐧᐣ ᑭᐦᐅᑎᓐᓂᐊᐧᑦ ᐅᐱᔭᐊᐧᑦᐧᐣ, ᐅᐱᔭᐊᐧᑦᐧᐣ ᑲᐃᑦᐸᐦᐢᑲᒪᐃᓐᑎᓕ ᐅᐱᔭᐊᐧᑦᐧᐣ.

24 ᐁᓇᓗ ᐱᓕᔭᓂᑐ ᑭᐦᐯᐦᑦᓀ ᐅᑲᑲᔨᒪᐃᐧᓂᒪᒪᓂᓂᐊᐧᑦᐧᐣ, ᐱᓕᔭᓂᑐ ᓂᒪ ᑭᐦᐢᑭᓀᔭᑦᓀ ᑲᑭᐦᐊᓇᓀᔭᓕᒧ ᐁᐸᓂᐊᐧᑦ, ᐊᐧᑦᔨ, ᒥᓐ ᖃᑦ.

25 ᐱᓕᔭᓂᑐ ᓂᒪ ᑭᐦᑲᓂᐊᐧᑦᓀᒥᐤ ᐃᐧᐣᐁᐃᐧᑦ ᐅᑦᐊᐧᑦᓇᓀᔭᑦ, ᒥᓐ ᐱᓕᔭᓂᑐ ᑭᐦᐢᑭᓀᔭᑦᓀᐣ.

ᓚᑎᓐᓚᒃᑐ ᓂᐣ.

1 ᒧᓇᔨ ᓂᒪ ᑭᐦᑲᓐᔭᒣᐤ ᐅᑦᐊᐧᑦᑲᓂᔭᐊᐧᑦ ᐅᓇᔭ ᑭᐢᐦᐅᐊᐧᑦ, ᐸᓇᑭᐃᐧᔭᓂᐤ ᐊᓂᒪ ᒥᑎᐊᐧᑦ: ᑭᐦᐁᐣᐢᓀᐤ ᓂᒪ ᐊᓂᐅ ᓭᔭᑎᑲ. ᐅᐢᐱᐣᑲᓓᔭᐤ ᐃᑲᑎᐣᐢ, ᐅᐊᓇ ᐱᐦᐁᐢᐣᐢᐣ ᐃᐧᐣᐁᐃᐧᑦ ᐅᐱᐦᐁᐢᐣᐢᐣ ᐅᐱᐦᐁᐢᐣᐢᐣ ᐅᐱᐦᐁᐢᐣᐢᐣ

21 ᓂᑲᒥᖅᑕᐊᓘ ᒪᓗ ᐅᐃ ᐊᐅᓯᐅᓂᐊᓘ ᒥᐊᓘ-ᕿᒧᐃᓚᓯᐊᓘ ᐊᓂᓪ ᐅᒡᓪᓕᒪᐱᓯᐳ ᐃᑭᓕ ᐊᐅᓯᐅᓂᐊᓘ; ᑲᓕᐅᑎᑦᓯᓯᓄ ᒪᓗ ᐃᓪᐸ ᓯᐯᓕᐅᓴᐊᑯ, ᓚᒪᐃᓄᖅ ᑭᓴᐯᓕᐊᓂᓄ:

22 ᒪᓗ ᑲᓯᓯ ᐃᓕᓄᐅ ᑲᓕᐊᐃᓂᐊᒥᑐᐅ ᐃᓂᓴᓐᓇ, ᒥᓇ ᑲᐃᐅᑐᓪᒪᑦ, ᐃᐅᓂᐅ, ᒥᓇ ᑕᓴᐃᓂᓚᒥᑎᓂᓚᐊᓂᐊᓘ ᑭᓇᓯᓂᐊᓂᐊᓘ, ᒥᓇ ᑭᒡᓂᓯᐊᓂᐊᓘ; ᐅᑯᓯ ᒪᓗ ᑭᑲᓂᓯᐊᓂᐊᓘ ᐃᑭᓯ ᐊᐅᓯᐅᓂᐊᓘ.

ᒪᑎᓇᒪᑲᓗ ᓴᐅ.

1 ᒧᓯᓪ ᒪᓗ ᑭᑎᓇᖅᐊᓂᓯᑐᐅ ᑎᒥᓯ ᐅᑭᑎᐃᑌᓘ, ᒪᓗ ᐊᓘᐸᑦ, ᓇᒪᐃᓕ ᓂᑲᒋᐯᓘᑲᒃᓘ, ᐊᐳᑦ ᓇᒪᐃᓕ ᓂᑲᓇᐳᑲᒃᓘ; ᑎᑫᒪ ᑲᑕᐃᑌᓘᐊᓘ, ᑲᑎᐅᓘᐳ ᑐᒪ.

2 ᑲᑎᐅᓴᖅᑎᑫᓘ ᒪᓗ ᑎᒥᓯ ᑭᖑᐃᑌᐅ, ᖃᑲᒃ ᐊᓂᒪ ᑲᑕᓐᓇᒪᓕᒫᓘ? ᑎᒥᓯ ᒪᓗ ᑭᖑᐃᑌᓘᐅ, ᓴᖅᑲᐅᐳ ᑐᒪ.

3 ᑎᒥᓯ ᒪᓗ ᑭᖑᐃᑌᐅ, ᒧᑐᓕᖅᒥᑦ ᐃᓕᓯᐅᓂᐊᓇᑦ. ᒧᑐᓕᖅᒥᑦ ᒪᓗ ᑭᖑᐃᓕᓯᐅᓂᐊᓇᑦ, ᐅᑯᓯ ᒪᓗ ᑭᖑᓂᓴᐃᐊᓂᐊᓘ: ᒧᓯᓪ ᒪᓗ ᑭᖑᑕᓴᓯᐊᓘᑦ.

4 ᑲᑎᐅᓴᖅᑎᑫᓘ ᒪᓗ ᑎᒥᓯ ᑭᖑᐃᑌᐅ ᒧᓯᓪ, ᑎᑎᓇ ᒥᓇ ᐅᑕᓯᐅᓄᓯᒪᖅᓴ ᐃᑌᖑᑫ ᑎᖑ ᑎᑎᓇ. ᑭᐅᑎᓇᑦ ᒪᓗ ᐅᑭᖑᓇᐃᓂᓇᓴ, ᐅᑯᓯ ᒪᓗ ᑭᓴᑲᐅᓂᐊᓂᐊᓘᓂᑦ ᐅᑎᑎᒥᓇᓴ:

5 ᑭᑭᑕᐯᓘᑕᑭᓴ ᑲᑎᐅᓴᖅᑎᑫᓘ ᑎᑭᓴᒪᓂᑐᓕᐊᓂᐊᓘ ᑲᖑᐃᓕᓂᐊᓂᐊᓘ, ᑎᑭᓴᒪᓂᑐᓕ ᐊᓘᓴᑦ, ᑎᑭᓴᒪᓂᑐᓕ ᖃᑲᑦ, ᐅᑭᖑᓄᐃᐊᓂᐊᓘᑦ.

6 ¶ ᑲᑎᐅᓴᖅᑎᑫᓘ ᒪᓗ ᐊᐃᓂᓯᒣ ᑭᖑᓂᐃᑌᐅ, ᐱᖓᒍ ᐅᑲᐧ ᑭᑭᖑᑭ. ᑭᖑᐱᖓᒍ ᒪᓗ ᑎᑭᖑᑭ: ᐃᓪᓴᐃ ᒪᓗ ᐅᐧᑎᓇᓴ, ᑲᑦᓯ, ᐊᓂᒪ ᑎᑭᖑᑭ ᑭᑎᑕᓄᓪᑦ ᑲᐃᓐᓇᑦ ᑯᓇ.

7 ᑎᒥᓯ ᒪᓗ ᑭᖑᐃᑌᐅ, ᐱᖓᒍ ᒥᓇ ᑭᑭᖑᑭ. ᒥᓇ ᒪᓗ ᑭᖑᐱᖓᒍ ᑎᑭᖑᑭ; ᒥᓇ ᐅᑭᖑᒍᓪᑭᓴ, ᑲᑦᓯ ᒪᓗ, ᑭᖑᐃᓕᓂᓪᑭᓇᓴᐅ ᑕᐃᓐᓇᑦ ᑎᑎᓇᐃᓂᐊᓘ.

8 ᒪᑕᑎᒥᑦᓯᐊᓂᐅ ᒪᓗ, ᑭᓪᐱᓗ ᐅᑲ ᐃᐧᖓᖅᑕᓐᓴᐧᐃᓘ, ᐊᐳᑦ ᐅᑲ ᐃᐧᓇᑐᖅᑕᐃᓘᓴ ᓂᓪᑕᑦ ᑭᓪᑭᓇᐧᑎᓂᐊᓘ, ᒪᑕᖅᐧᖓᖅᑕᐃᓘᓴ ᐃᑎᓪᑕᐃᓘᑦ ᑭᓪᑭᓇᐧᑎᓂᐊᓘ.

9 ᒪᑕᑎᒥᑦᓯᐊᓂᐅ ᒪᓗ, ᑭᓪᐱᓗ ᐅᑲ ᐃᐧᖓᖅᑕᐃᓘᓴ ᑕᖅᑕᐃᓘ ᑎᑎ ᑯᓂ ᑭᓪᑭᓇᐧᑎᓂᐊᓇᓐᓇ, ᐊᐳᑦ ᐅᑲ ᐃᐧᓇᑐᖅᑕᐃᓘᓴ ᑭᑎᒥᓇᓕᒫᓘ ᐊᓂᒪ ᓂᓪᑕᑦ ᑭᓪᑭᓇᐧᑎᓂᐊᓘ, ᒪᑕᖅᐧᖓᖅᑕᐃᓘᓴ ᐊᓂᒪ ᓂᓪᑕᑦ ᑭᓪᑭᓇᐧᑎᓂᐊᓘ.

10 ¶ ᒧᓯᓪ ᒪᓗ ᑎᒥᓯ ᑭᖑᐃᑌᐅ ᐊᓂᒪ ᑌᐯᓴᖅᑎᑫᓘᓴ, ᑎ ᓂᑎᐯᓴᖅᑎᑫᓘ, ᓇᒪᐃᓕ ᓂᑲᑫᐧᑎᓂᐊᓂᐊᓘ ᑭᑐᓐᖃᑲᑲᓂᐊᓘ: ᒪᓗ ᓂᐯᑭᖑᑲᓂᐊᓘᓂᑦ ᐊᓂᒪ ᓂᓪᑕᑦ ᑭᓪᑭᓇᐧᑎᓂᐊᓘ.

11 ᑲᑎᐯᓴᖅᑎᑫᓘ ᒪᓗ ᑎᒥᓯ ᑭᖑᐃᑌᐅ.ᐅ, ᐊᐅᓇ ᑲᑭᑎᓯᓂᐊᓂᐊᓘ ᐊᓂᓴᓂᐊᓂᐊᓘ ᑎᑐᓂᐊᓂᐊᓘ? ᐊᐳᑎ ᐊᐅᓯᐅᓂᐊᓂᐊᓘ ᑎᑐᓂᐊᓂᐊᓘ ᑭᑎᒥᓇᓕᒫᓘ ᐃᑭᓕ ᓂᓪᑕᑦ

26 ᐅᑯᓗ ᒪᓇ ᑭᐳᕈᑎᓂᐤ, ᐅᑯᓗ ᒪᓇ ᑭᐳᐃᑌᓗᐤ, ᑭᒥᐅᐃᓐᓇᐅᓚᐅᒥᑎᓂᐤ, ᐊᓱᖏᓴᑫᓗᓯᐃᓗᓪᓘ ᐅᐣᑭᓕ.

27 ¶ ᑲᑎᐯᓐᓚᑫᓗ ᒪᓇ ᐅᑎᓗ ᑭᐳᐃᑌᓗᐤ ᐁᐊᐃᓘ, ᓂᓪᒋᐃᓐᓇᖅᐳᐤ ᒧᓪᓕ ᐊᓂᑌ ᐱᖅᓪᓕᖏᑲᒃᓯ. ᑭᓯᐯᓛᑌᐤ ᒪᓇ, ᐅᑯᓗ ᐅᑭᑭᓇᑭᖅᑲᐊᓗᓯ ᐊᓂᒋ ᑫᓴᓓᐊᓘ ᐅᐃᓗᓪᓕᓯᐃᓗᓪᓘ ᐊᓂᒋ ᑫᓴᓐᓇᐅᓚᐅᒥᑎᓂᐤ ᐅᐃᓗᓪᓕᓯᐃᓗᓪᓘ ᑭᓯᐯᓛᑌᐤ

ᐃᓱᖏᓪᓕᔪᒃᓴᐅ ᑭᓂ ᒪᒍᓴᖏᓪᓕᔪᒃᓴᐅ-ᓂᓇᓗ ᐊᓂᑦ ᐅᒡᒐᒪᓕᐱᓗ, ᐅᓇ ᐅᒡᒐᒪᓕᐱᓴᓗ ᐅᑐᑐᑫᖅᓴᓇ, ᑭᓂᒋᒡᒐᐅᓛᓗ ᓯᒪᓴᓂᓴᓄ ᐅᑎᖏᔪᒃᓴ ᑭᓂᓂᑦᑎᓇᖅᑭᑦ.

22 ᒧᓯᓗ ᒪᓴ ᑲᖏᕐᓂᑭᑲᐃᔪᒃᒐᑦᓄᓄ ᖃᑎᐱᓴᖏᓪᓕᔪᒃᓴᐅ, ᐅᓂᓗ ᐅᑲᖏᐃᑕᐅ, ᑐᓴᖏᓪᓕᔪᒃᓴᐅ ᐅᓂᓗ ᐊᓂᓯᓴᓂᓇᓂᓗ? ᑐᓴᖏᓪᓕ ᖃᑲᖏᐃᑕᐅᓂᓴᐅᓗ?

23 ᑎᖓᒪ ᐊᒪᐱᓗ ᖃᐅᓴᑦ ᐁᓴᐅ ᑭᓂᐊᓂᒡᓗᓂᓗ ᑭᑎᓂᓯᓴᖃᐃᓐᓂᕐᓄᓄ, ᑲᖏᒪᑎᑦᑕᓄᐅ ᐅᐅ ᐊᓂᓯᓴᓂᓇᓂᓗ; ᐊᑐ" ᓇᒪᓂᓗᓴ ᖃᓇᑫ ᑭᓪᓗᐊᑎᓂᓇᓂᓗ ᑭᑕᓯᓂᓴᒪᓪ.

ᒪᑎᓇᒪᖃᓗ ᓂᓂᑦᓂᓪ.

1 ᐅᓂᓪᐱᓗ ᒪᓴ ᖃᑎᐱᓂᖏᓪᓕᔪᒃ ᐅᑎᓂ ᑲᖏᓪᐅᑯᓄ ᒧᓂᓪ, ᐅᖃᓗ ᑫᐊᓂᓴᑦᑕᒪᓗ ᑫᐊᓯᓐᐃᑕᐊᓂᓗ ᐁᓴᐅ; ᑎᖓᒪ ᒪᓐᖃᐃᓂᒥᑦᑕᑲᑭ ᐅᓄᑭ ᖃᑕᓴᑎᖓᓄᓂ, ᑭᓇ ᒪᓐᖃᐃᓂᒥᑦᑕᑲᑭ ᐅᓄᑭ ᖃᑕᓴᑎᖓᓄᓂ ᐅᓄᑭ.

2 ᑭᓴᒪᓂᔪ ᒪᓴ ᑲᖏᐊᖏᒥᐅᑯ ᒧᓂᓪ, ᐅᑎᓂ ᐅᑲᖏᐃᑕᐅᓂ, ᐊᓂᓪ ᐃᑭᓂᓪ ᐅᓂᓗ ᐊᓂᓪᓕᔪᒃᓴᐅ ᐅᑎᓂ ᐅᓄᑭ.

3 ᓂᑲᖏᓐᓄᐃᓯᓪᓚᓂ ᒪᓴ ᐅᑦᓴᐃᑦ, ᐊᑎᓴ, ᑭᓇ ᖃᑎᑦ, ᓴᔪ ᐅᓂᓯᓂᖏᓐᓄᐃᓪᓗᓂ ᑭᓴᒪᓂᔪ ᒪᒧᐅᓐᐃᓪᓗᓂ ᑲᖏᑭᓴᐅᓂᓗ ᓂᑲᖏᓪᓕᐅᓂᓗ ᓂᑲᖏᓪᓕᐅᓂᓗ ᓂᑲᖏᓪᓕ

ᑲᑎᐅᓄᖅᑭᑫᓱ ᑲᑭᖅᗄᑦ, ᐯᐊ:ᓴᐃ·ᖃᑕᐃᑯᓗ ᐃᓕ-ᕗᐅᐧᐦ ᐅᓪᓚᓯᓂᓴ ᐃᑭᓱ ᐊᓐᑭᕽ ᐅᖅᑎ, ᑲᐊᓄᖅ-ᑕᖅᑐᐃᓄᓯᑦ.

27 ᐁᐅᑯᓂᖅ ᑲᑯ ᑲᑭᖅᐊᒥᖅᐊᓯᓗ ᐯᕽᐅ ᐃᑭᓱ ᑭᖅᑎᐅᑭᒪᐊ, ᑭᑦᑕ:ᓴᐃ·ᑕᐊᓗ ᐃᓕᑦᐅᐃᐧᐦ ᐅᓪᓚᐃ·ᓯᑦᓴ ᐃᑭᓱᑎᕽ ᐅᖅᑎ, ᐁᐅᑲ·ᓂᓗ ᒍᓐ ᒥᓇᐃᐅᑦ.

28 ¶ ᑭᖅᐅᑎᑦᓴᓄᑉ ᒪᓇ ᐊᓂᒪ ᐁᖅᑭᓕᓂᓗ ᐃᓐᓴ ᑲᑎᐅᓄᖅᑭᑫᓱ ᑲᐊᖁᒥᐊᓯᓗ ᒍᓐ ᐊᓂᑕ ᐃᑭᓱᑭᖅᓵ.

29 ᑲᑎᐅᓄᖅᑭᑫᓱ ᐁᑭᖁᒥᐊᓯᓗ ᒍᓐ, ᐅᑎᓯ ᐁᐃᑌ·ᐟ, ᑯᓴ ᐅᒪ ᑲᑎᐅᓄᖅᑭᑫᓱ; ᐊᖁᒥ ᐯᕽᐅ, ᐃᑭᓱᐟ ᑭᖅᑎᐅᑭᒪᐧᐦ ᑲᖅᑭᑫᓱ ᑲ ᐊᓐᑕᑦᐢ.

30 ᒍᓐ ᒪᓇ ᐅᑎᓯ ᑭᖅᐃᑌᐧ ᑲᑎᐅᓄᖅᑭᑫᓴᓱ, ᐊᓱᓪᒃ, ᓇᒪᐃᓴ ᓂᐊᓱᓐᑲᓴᓯᓐᓄᓚᓂᓱ, ᑕᓂᓯ ᒪᓇ ᐯᕽᐅ ᑫᐃᓯᓇᐧᐦᑎᑕᐃᓱᐟ?

ᒪᑎᓇᒪᓴ ᑌᓯᑯᐦᐢ.

1 ᑲᑎᐅᓄᖅᑭᑫᓱ ᒪᓇ ᐅᑎᓯ ᑭᖅᐃᑌᐧ ᒍᓐ, ᐊᓱᓪᒃ, ᑭᐩᓪᒃᑎᑦ, ᑲᐩᖅᑭᐃᑌᐧᐦᑎᑕᐃᓱᐟ ᐯᕽᐅ; ᐁᕽᐊᐅ ᒪᓇ ᑭᓯᐊᓱᓴᓱᐟ ᐅᑎᓯ ᐊᓐᑭᕽ ᐁᑲᐅᓱᓯᓐᓄᓚᓂᓱ.

2 ᑭᓴᐊᓂᒍᑌᐧ ᒪᓇ ᑲᐦᑭᖅᐧ ᐊᓇᒪ ᑲᓯᐦᐩᑎᓵᐧ; ᐁᕽᐊᐅ ᒪᓇ ᑭᓯᐊᓱᐟ ᑲᑕᐊᖁᒥᐦᐁᐧ ᐯᕽᐅ, ᑲᑕᓯ-ᐯᐧᐦᑎᓴᓱᐟ ᐅᑎᓵᐧᐦᑭᐃᓕᓂᓗ ᐃᑦᐢᐁᐅᐧᐦ ᐅᑎᓵᐧᐦᑭᐃᓕᓂᓗ ᐅᑎᓵᐧᐦᑭᐃᓕᓂᓱᐟ.

3 ᓂᑲᒪᐢᓴᐃ·ᑲᐊᓱᐟ ᒪᓇ ᐯᕽᐅ ᐅᑌ, ᒥᓇ ᓂᑲᓂᒥᐦᑌᐧᐦᑲᓵᐧᐦᑎᑕᐃᓱᐟ ᐅᑎᓵᐧᐦᑭᐃᓕᓂᓗ ᐅᑎᓵᐧᐦᑭᐃᓕᓂ

23 ᐯᐳᐅ ᒪᓱ ᑭᖏᕿᑭᖅᓯᐊᐅ·° ᐅᑭᖏᐱᐅᑦᑭᕿᓕᒃ ᐃ·ᑭˣ, ᐊᐳᖏ ᓇᒪᑯ·ᒣ ᑭᖏᓴᓪᓕᐊᓂᐅᖏᑦᑎᓪᓗ ᐅᑐᒥᓄᐅ.

24 ᖃᖏᓄᐅ° ᒪᓱ ᐃᑭᖏ᙮ ᐊᐅᓪᓄᓂᐅᓕᒃᓴ ᑭᖏᐊᑯ·ᓴ ᑲᒧᓇᐊᒪᒪᓴ ᓂᐱᓄ° ᖃᑦ ᒥᓂᖏᕿᓕᒃ·ᓴ ᑲᖏᓕᐊᐅᓴᓂᓴ ᓱᐱᐊᑯ·ᑐᓄᐅ°.

25 ᑌᓪᔪᖏᑦ ᑲᓱᓄ° ᒪᓱ ᐃᓄᔪᓵ ᑭᖏᑎᐱᓪᓄ°, ᐃᓕᐱ ᑲᑎᐅᓄᐅᖏᑦᑭᕿᓕᒃ ᑲᓱᓄ° ᒪᓱ ᐃᓄᔪᓵ ᑭᖏᑎᐱᓪᓄ°, ᐃᓕᐱ ᑲᑎᐅᓄᐅᖏᑦᑭᕿᓕᒃ ᑲᓱᓄ°.

ᒪᑐᓇᒪᓗ ᐊᐳᓵᓄᐅ°.

1 ᑲᑎᐅᓄᐅᖏᑦᑭᕿᓕᒃ ᒪᓱ ᑭᖏᐊᔨᒥᐅ° ᒧᓱᓴ, ᓇᓴ ᐯᐳᐅ, ᐅᒥᓱ ᒪᓱ ᐃᓱ, ᐅᒥᓱ ᐃᑌ·° ᑲᑎᐅᓄᐅᖏᑦᑭᕿᓕᒃ, ᐸᑭᑎᓂᓴ ᓂᓪᓕᓱᓄᓕᒪᓴ ᑲᑦᓱᓄᖏᑦᓯᐊᑌ·ᖏᑎᑦ, ᑲᑦᐸᒥᓴ-ᑕᐃ·ᑦ᙮

2 ᑭᓴᓗ ᒪᓱ ᓇᒪᐃ·ᓴ ᑭᐃ·ᖏᐸᑎᓇᐊᑌ·ᓵ ᑲᑦ-ᓱᐯ·ᑌᑎᓴ, ᐊ·ᐸᖏᑦ, ᓂᑲᐸᑎᓇᐊᑌ·ᓵ ᐊᐳᑭᓴ ᑎᑎᖏ-ᒋᐃ·ᓂˣ:

3 ᓱᐱᓵˣ ᒪᓱ ᑲᑦᐯᐅᑦᑎᑲᒋᐊᑌ·ᓵ ᐊᐳᑭᓴᓵ ᐊᓂᖏ ᑫᓴᐱᑎᓵ ᑲᑦᐱᖏᓄᑯᓂᐅᓴ ᑭᖏᓴ, ᒥᓇ ᑭᓂᐯᐃ·ᓂᓂᑌᑯᓴ, ᒥᓇ ᐃ·ᑭᐊᑌ·ᓂᓂᑌᑯᓴ, ᒥᓇ ᑭᑦᐱᖏᓂᓴ, ᒥᓇ ᑭᑦᓇᖏᐃᓂᓴ:

4 ᐊᓂᖏ ᒪᓱ ᐊᐳᑭᓴᓵ ᑭᑲᓇᑎᑲ·ᓵ, ᒥᓇ ᑭᑦᓵᐳᐅᓕᒪᓴ, ᒥᓇ ᑲᑦᐱᖏᓂᓴ ᑭᐅᑐᐊᑲᓴᓵ.

5 ¶ ᑲᑎᐅᓄᐅᖏᑦᑭᕿᓕᒃ ᒪᓱ ᑭᖏᐊᔨᒥᐅ° ᒧᓱᓴ, ᐅᒥᓱ ᐃᓱ ᐅᐳᐊᑌ·, ᓱᐃ·ᓂᓪᓂ ᐊᓱᓱ ᐊᓂᒪ ᑫᓱᓴᐅᑦ ᑭᖏᓴᓱᓴˣ ᑲᑦᐯᐅᑦᑎᑲᒋᐊᑌ·ᓵᑭᑦᓇᖏᐃᓂᓴˣ, ᒥᓇ ᑭᓂᐯᐃ·ᓂˣ, ᒥᓇ ᐃ·ᑭᐊᑌ· ᑭᑐᐊᑲᓴᓵ, ᒥᓇ ᑭᑦᓇᖏᐃᓂᓴ, ᒥᓇ ᑭᑦᓇᖏᐃᓂᓴˣ ᑭᑐᐊᑲᓴᓵ ᐅᓪᐱᖏᓂᓴ, ᒥᓇ ᑭᑦᓇᖏᐃᓂᓴ, ᒥᓇ ᑭᑦᓇᖏᐃᓂᓴˣ ᑲᑦᐱᖏᓂᓴ

26 ᒧᓴᓐ ᒪᓂ ᐅᑎᓯ ᑭᖑᐃᑌᓚᑯ, ᓀᒪᐃᓕᓵᓄ ᒥᐊᑦᓯᓕᐊᓪᓚᓐᓂᓵᓐ ᐅᓯᓄᐃᓐ ᐅᑎᓯ ᑐᓴᐅᓵᓂᐊᓚᓵᓐ ᐊᓂᓯᓐᓂᐊᓚᓵᓐ ᐅᑎᓯ ᐃᑦᓯᓐ

ɔᑫᖅᓗᐅᐊᐅᓄᖅ ᐊᓱᓇᐃᒃᑲᓇᖅ ᑭᓇ ᐅᑦᓭᐊᓇᖅ :

21 ᐊᓇ ᒪᓇ ᐅᑲ ᑲᐸᓴᓯᕐᓂᖅᓯᓄᓐ ᑲᑎᐅᓴᐃᖏᕐᓂᖅ, ᐅᓴᓇᖅᑐᑭᓐ ᐅᑎᕐᓂᖅᓯᓄᓐ ᑭᓇ ᐅᑦᓭᐊᓕᖅᓯᓄᓐ ᑭᑐᑎᑲᓂᖅᓯᓄᓐ.

22 ¶ ᑲᑎᐅᓴᐃᖏᕐᓄᑦ ᒪᓇ ᐅᒥᓴ ᐸᕐᐃᑕᐅᓄᑦ ᒧᓴᓕ, ᐸᓴᓴᓂᖅᓯᓄᓐ ᐃᓴᓴᓂᖅᓯᓄᓐ, ᑲᑎᐅᓴᐃᖏᕐᓂᖅᓯᓄᓐ ᐃᓴᓴᓂᖅᓯᓄᓐ

ᑭᑕᐃᓕᓯᑦᐃᑲᓕᑦᐅᑦ: ᐊᓴᐃᑲᓂᖏᑕᒧᑦ; ᑎᑫᒪ ᒪᐃᓕᔭᐃᑦ ᑭᑕᑲᒪᐃᓚᐃᑲᓕᐅᑦ ᑭᓚᑲᓕᑦᐃᑲᓕᐅᑦ.

11 ᓚᒪᐃᓕᓴ ᐅᑯᓯ ᑲᑕᐃᓐᑭᑦ, ᓯᐯᑦᖏᑐ ᐊᓂᖏᒻ ᑭᓴᐃᑲᓕᐅ ᑲᓚᐯᐃᓕᔪᑦ, ᐅᑯᓯ ᕿᒥᑦᑕᐃᓕᓴ ᑲᑎᐯᔭᐢᑭᖏᑦ; ᑎᑫᒪ ᐅᐅᔨᑲ ᑲᓂᑕᐅᓕᔭᐢᑕᒥᑦ. ᑭᐢᐃᓴᐃᓕᑎᐃᑲᓕᐅᑦ ᒪᓂ ᐯᖃᐅᑕᓕᔭᓯ ᐅᐢᑭ.

12 ¶ ᑲᑎᐯᔭᐢᑭᖏᑦ ᒪᓂ ᐅᑕᓯ ᑭᐢᐃᑕᑯᑦ ᔪᓯᑦ, ᓯᐃᓂᔪᖓᑦᑕ ᐊᓂᒪ ᐃᑭᑦᐢ ᐊᒥᑭ, ᑲᑕᑕᓯᐢᑭᑦ ᐅᑕᑎᓴᐃᓚᓴᓯᑦ, ᑲᑕᐯᐃᑐᐢᑭᑦ ᐃᑭᑦᐢ ᐊᒥᑭᓐ, ᑲᓐᐢᑭᓐᓂᑦ ᐃᓴ ᑲᑕᑦᑭᑭᑦ ᑲᑕᑭᓐ, ᑲᐢᑭᔪᓐ ᐃᓴ ᐱᐃᓂᓴᓯᑦ ᐅᑕᑎᓴᐃᓚᓴᓯᑦ ᐊᓂᒪ ᑲᐢᑭᓐᓂᑦ ᐅᐢᑭ.

13 ᔪᓯᑦ ᒪᓂ ᑭᓯᐃᓐᓀᑦ ᐅᓴᓐᑲᐅᑐ ᒥᓯᐅᑦ ᐃᑭᑦᐢ ᑭᒥᑭᓐ, ᑲᑎᐯᔭᐢᑭᖏᑦ ᒪᓂ ᑭᐢᐃᑦᑲᓐᓂᐅᑦᐢᑭᑦ ᐅᑯᓐᐱ ᑲᐯᑭᓯᑦ; ᐃᓐᐱ ᒪᓂ ᐅᑎᑲᑭᔪᓂᐢᑲᓐ, ᑭᑦᑕᑯᐃᓐᓀᑦᐢ ᐅᑕ ᑎᐱᐃᓐᓴᓯᐅᑦ ᐃᐢᑲᓐᐅᑦᐢ ᑭᑦᑲᓐᐅᑦᐢ ᐅᑦᑭ.

14 ᐅᑕᑎᐱᐃᓐᓴᓯᐅᑦ ᒪᓂ ᑭᐢᐃᔭᐃᑐᑌᐃᑦ ᒥᓯᐅᑦ ᐃᑭᑦᐢ ᑭᒥᑭᓐ, ᑲᓂ ᒥᓯᐅᑦ ᐃᐢᑦᓂᑐ ᐅᑭᑭᓐ-ᐊᑦᒪᑦᓐ: ᓇᓐᓚᒻ ᐅᑭᑭᐅᑦᑲᑎᑦᓂᑭᑦ; ᒪᐢᓴᐢ ᐅᐅᓄᐢᐃᑦᐢ ᓂᓂᐃᓐᓴᓯᐅᑦ ᐊᓚᐃᓕᐃᓐᒻ ᑭᑭᐢᑭᓐ ᐊᓚᐃᓕᓐᒻ ᑲᓂᐃᑕᐃᓐᓴᓯᐅᑦ ᐊᓚᐃᓕᓐᒻ ᑲᓂᐃᑕᐃᓐᓴᓯᐅᑦ ᐃᐢᑲᓐᐅᑦᐢ

ᓇᒪᔪᓗᒃ ᐊᑎᑦ ᑲᑕᐊᖅᖃᐅᓇᓐᓄᒃᑕᑦ, ᐊᐅᓯᓄᓂᖅ ᐊᑐᓂ; ᑲᑕᑭᓐᓴᖅᑕᒥᒃ ᑲᑎᐅᓴᖅᑎᑭᑦ, ᐃᓗᓐ ᐅᖃᖅᑐᓂᒃ ᐊᐅᓯᓄᓂᖅ ᐅᐱᒍᓐᓇᖅᑐᑦ ᐅᐱᒍᓐᓇᖅᑐᑦ ᐅᖃᖅᑐᑦ ᐊᐅᓯᓄᓂᖅ

ᑲᒋᐦᐃᓇᒣᒃ ᒥᐦᑯˣ ᐅᓇᑲᓄᓂˣ ᑲᐊᓯᐊᐧᑌᑎᔪ, ᐁᑯᓯ ᑲᒋᐸᑲᒥᐦᑎᒋᓯᔪ ᐊᔨᓂ ᐱᒥᑎᓂᑲᓇᐦᐧᐊᑯˣ, ᒥᓇ ᐊᓂᔨᐣ ᐃᐣᑲᐦᐧᑌᑎᔪ ᐊᓂᓂ ᐅᐦᐨ ᒥᐦᑯ ᐅᓇᑲ-ᓄᓂˣ ᑲᐊᓯᐊᐧᑌᑎᔪ ; ᓇᒪ ᒪᓇ ᐊᐅᓴᔪ ᑲᒋᐊᐧ-ᔨᐃᐧᐣ ᐃᐧᓄˣ ᐅᐦᐨ ᓴᓂᒪ ᓂᑫᔦᔨᓄᑭ.

23 ᑎᑫᒪ ᑲᑎᐱᓇᐦᑎᑫᐟ ᑲᒋᐱᒋᔨᐅᑌᐣ ᑲᒋᓂᔦᐦᐊᐟ ᐃᑭᑦᐟ ᐊᐱᓯᓄᓂᐊᐧ ; ᐃᔨᐲ ᒪᓇ ᐊᐧᔦᐦᑌᐦᑭ ᒥᐦ-ᓄᓂˣ ᐱᒋᑎᓂᓄᓇᐦᑎᓂˣ, ᒥᓇ ᐊᐱᓯᐣ ᐃᔨᑲᐦᐧᑌᐦ-ᐣ, ᐱᑎᐱᓇᐦᑎᑫᐟ, ᑲᒋᒪᔨᔨᐅᑫᔨ ᐃᔨᑲᐦᐧᑌᐦᐣ, ᐱᑎᐱᓇᐦᑎᑫᐟ, ᑲᒋᒪᔨᔨᐅᑫᔨ ᐃᔨᑲᐦᐧᑌᐦᐣ, ᐊᐧᐱᐦᐧᑌᐦᐣ

ᑭᓴᑦ ᖃᐢᑭᓐᓄ ᐅᓇᐅᓂᓕᒪ ᖃᑦ ᐊᐧᓀᖃᓂᓐᓂᒪᐊᐧᑦ, ᑭᓴᑦ ᒪᓇ ᐅᐊᓐᒧᓗ ᑭᓂᐊᐧᓕᐊᐧᑦ ᖃᑎᐅᐢᑐᓄᐢᑕᐢᓴᓐᓄᑦ: ᑕᒪᓐᓂᒃ ᐊᓇ ᐊᓐᑭᐢ ᖃᓄᑦᑕᐊᐧᑭᑦ ᑭᑎᑦᑕᐢᓴᓐᓄᑦ: ᑎᑫᒪ ᓇᒪᐃᐧᓴᑦ ᐊᓂᓂᓄᐢᓄ ᐅᖃᓇᑦ ᖃᑎᐅᐢᑐᓄᐢᑕᐢᓴᓐᓄᑦ ᐊᐧᓀᖃᓂᓐᓂᒪᐊᐧᑦ, ᓇᒪᐃᐧᓴᑦ ᖃᑎᐅᐢᑐᓄᐢᑕᐢᓴᓐᓄᑦ ᐅᖃᓇᑦ.

49 ᖃᑎᐅᓴᖃᓄᑦ ᑫᐃᑎᓂᐊᐧᓂᑎᓐᓂᑦ ᐅᑎᓐᓂᐊᐧᑦ ᖃᓄᐢᓂᒪᐊᐧᑦ, ᑭᓇ ᒪᓄᑐᐢᓄ ᖃᑎᐅᐢᑐᓄᐢᑕᐢᓴᓐᓄᑦ, ᑐᓂᐢᓂᒪᐊᐧᑦ ᖃᑎᐅᐢᑐᓄᐢᑕᐢᓴᓐᓄᑦ.

50 ᐅᓂᓗᑦ ᐃᒪ ᖃᐅᑎᑭᐢ ᑲᐢᐳᑦᓄᐢᑕᐢᓴᓐᓄᑦ ᐅᑎᐊᐧᓂᓗᑦ; ᑐᓂᐢᓂᒪᐊᐧᑦ ᖃᑎᐅᐢᑐᓄᐢᑕᐢᓴᓐᓄᑦ ᐅᑎᐊᐧᓂᓗᑦ ᑭᓇ ᒪᓄᑐᐢᓄ ᖃᑎᐅᐢᑐᓄᐢᑕᐢᓴᓐᓄᑦ ᐅᑎᐊᐧᓂᓗᑦ

ᒪᓂᓇᒪᓐᓄᑦ ᒥᑦᑕᖅᑐᑦ ᓄᐅᓴᒃ.

1 ᖃᑎᐅᓵᖅᑭᓂᒃ ᒪᓐ ᑭᖅᐊᖅᒥᖅᐅᐣ ᒧᓗᓂ, ᐅᒥᓗ ᐅᑐᐃᓪ,

2 ᐊᖅᒥᖅᑕᐃᑦ ᐃᓕᖅᑐᓗᓂᒃ ᐅᑕᐊᓪᓂᓐᓇᑦ, ᖃᑕᓂᑯᑦᑎ ᐅᓂᓗ ᖃᑦᑕᒪᓂᒃ ᐊᓕᑕᒥᑕᐃᓕᓴ ᐸᐅᐊᑦᐅᐅ, ᑕᑯᑕᐃᓐ ᒥᑦᑕᖅ ᒪᖅᑭᖅᒥ, ᐊᐊᑦᓗᑎ ᐃᑎᖅᑐ ᐅᖅᑲᐅᓗᓂᒃ ᓗᓗᑎᐅ ᑭᖅᑲᖅᒥᖅᓴ.

3 ᑭᑫᒪ ᐅᓴᐅ ᖃᑕᐃᑎᐅᐣ ᐅᑕᐊᓪᓂᓐᓇᑦ ᐅᖅᑭᓂ, ᐅᑕᒪᓕᕆᔨᐊᓪᓂ ᐊᑐᓂᓴ, ᐱᖃᑦᑑᒥᖃᓄᐅ ᓂᖅᑭᖅᒪᓴ.

4 ᓂᖃᒪᓐᓇᐃᓪᓂᒃ ᒪᓐ ᐅᓴᐅ ᐅᑎᐃ, ᖃᑕᐱᒥᑎᓐᓇᐃᓪᓂᒃ: ᓂᖃᐅᑭᒪᐅᓐᓇᐃᓪᓂᒃ ᒪᓐ ᖃᖅᑭᐃᓪᓂᒃ ᐃᓂᓪᓕᐊᓂᒃ ᐊᓂᓪᓂᓐᓇᐃᓪᓂᒃ ᐅᑕᐊᓪᓂᓐᓇᐃᓪᓂᒃ ᐅᓂᖅᑭᖅᒪᓴ ᐅᑕᐊᓪᓂᓐᓇᐃᓪᓂᒃ

26 ¶ ᑲᑎᐅᓴᐦᐟᑭᓐ᙮ ᒪᓴ ᐅᒥᓂ ᑭᐦᐃᐃᑌᐤ ᒧᓂᓂ, ᓂᐃᑲ·ᓀᖏᑦᑕ ᐦᐦᑭᑲᒥ, ᓀᐱᓴ ᑲᑎᑦᒪᓂᐦᐃᑦᑕᒪᓂᐦᐃᑦ᙮ ᐃᑭᐦᐢ ᐊᐅᓂᓂᓀᐦᐃᑦ᙮, ᐅᑎᐦᑎᐱᑦᓴᓇᐦᐃᑦᑕᒪᓂᐦᐃᑦ᙮, ᒥᓇ ᐅᒥᑦᑕᑎᒧᐃᐧᓴᐅᓂᒥᐃᑦᑕᒪ᙮.

27 ᒧᓂᑦ ᒪᓴ ᑭᓂᐃᐧᓀᖏᑦᑕᑦ ᐦᐦᑭᑲᒥᓴᐅᐤ, ᐊᓀᒪ ᒪᓴ ᐦᐦᑭᑲᒥ ᑭᓂᐦᑲᓴᐅᐊᐧᐃᑦ ᐅᐱᐅᑎᐊᓀᐧᐢ ᐃᑫᐱ ᐅᐦᐦᑦᑕᓂᐦᐃᑦ ᒪᓴ ᑭᐦᑕᓂᓂᐦᐃᑦ᙮ ᐃᐧᐱᑦᐟ ᐊᐅᓂᓂᓀᐦᐃᑦ ᒪᓴ ᑭᐦᑕᓂᓂᐦᐃᑦ᙮ ᐅᓂᓂ ᑲᑎᐅᓴᐦᐟᑭᓐ᙮ ᑭᓂᐃᐧᓀᖏᑦᑕᑦ ᐃᐧᐱᑦᐟ ᐊᐅᓂᓂᓀᐦᐃᑦ᙮ ᒪᓴ ᑭᐦᑕᓂᓂᐦᐃᑦ᙮ ᒫᐦᐃᑦ᙮ ᑲᑎᑦᒪᓂᐦᐃᑦ᙮ ᐃᐧᐱᑦᐟ ᐊᐅᓂᓂᓀᐦᐃᑦ᙮ ᒪᓴ ᑭᐦᑕᓂᓂᐦᐃᑦ᙮ ᐅᓂᓂ ᑲᑎᐅᓴᐦᐟᑭᓐ᙮ ᒫ

ᑲᐃᒧᐃᐅᐊᓘᑦ ᐱᒃᓴᕆᒥᒃᖢ, ᐅᒃ ᒪᒃ ᖃᒃ: ᓂᐱᓕᐅ ᐅᑲᐃᐳᕆᒃᑭᓐ.

23 ¶ ᐃᓅᐱ ᒪᒃ ᑎᓀᓯᐃᑭᓐ ᐊᓂᑕ ᑐᕗᐊ, ᓇᒪᓪᓕᑦ ᑲᐃᒥᓂᖓᓐ ᐊᓂᐃ ᑐᕗᐊ ᓂᐱᓄ, ᒥᑫᒪ ᑲᐃᐧᐃᓚᒃ; ᐅᐅᓀ ᒪᒃ ᐅᓐᑭ ᑐᕗᐊ ᒃᑲᐃᐅᓂᓐᑭᓐ ᒃᑐᓘ.

24 ᐊᓕᓂᓕᓂᐊᓘᑦ ᒪᒃ ᑲᐃᑲᖃᐊᓘᑦ ᒧᓂᓐ, ᐅᒥᓂ ᐅᐃᑌᓂᓘ, ᖃᒃ: ᖃᒥᓂᖓᓐᓄᕐᕕᓐ?

25 ᑲᐃᒪᐃᓚᒧᑕᐅᓂᓐ ᒪᒃ ᑌᐱᓕᖓᓂᓂ; ᑲᑎᓂᐱᓕᖓᓂᓐ ᒪᒃ ᑲᐃᓪᓚᐃᑦᑕᐅᓂᓐ ᒥᑎᑉᒃ, ᐃᑦᐸᓘᑦ ᓂᐱᓘᑦ ᒃᓚᓂᓂᓕᓂᓂ; ᐅᓂᒪᓕᓂᓂ ᐅᑎᑦᑕᓂᓂ ᐱᒃᓴᕆᒥᒃᖢ, ᐃᑦᐸᓘᑦ ᓂᐱᓘᑦ ᒃᑲᐃᐅᓂᓐᑭᓐ ᐅᑎᑦᑕᓂᓂ ᐱᒃᓴᕆᒥᒃᖢ, ᒪᒃ ᑲᑎᓂᐱᓕᖓ

19 ᒧᓗᑉ ᒪᓂ ᑭᐦᐃᑌᓗᓱ, ᐅᖃᐃᓗᓴ ᐊᐃᓗᓴᓗ ᖃᑕ-ᐃᑉᖃᓐᐦᑎᑦ ᓂᑭᓴᓪᓂᑭᑉᑭᓂ.

20 ᐅᓂᐁᓗᓱ ᒪᓂ ᓇᒪᐃᓴ ᑭᐦᓇᑐᐦᑎᑕᐁᓗᓱᓗᐨ ᒧᓗᑉ; ᒪᓂ ᐊᑎᐦᐨ ᑭᐦᐃᑌᓗᓱᓗᐨ ᑭᓇᓂᓴᓪᓂᑭᑉᑭᓂ, ᐁᓗᓯ ᑭᑭᐦᑕᓴᖅᓱ; ᒧᓗᑉ ᑭᑭᐦᑕᓴᖅᓱ ᐅᓐᓂᐊᓗᓱᓗᐨ ᒪᓂᒧᓴᓘ, ᒥᓇ ᑭᑭᐦᑕᓴᖅᓱ ᒧᓗᑉ ᒧᓗᑉᑕᓴᖅᓱ ᒪᓂᒧᓴᓘ ᒪᓂᒧᓴᓘ ᒪᓂᒧᓴᓘ

ᓱᓂᐅ ᐊᑦᓯᓱᓂᐊᓐᓄᑦ, ᓂᓪᑕᐃ·ᓴᑎᓂᓘ ᒪᓴ ᐊᑐᕐᕆᐃᑦ; ᐋᐧᓪᓚᐸᑲ ᓂᒃᑯᓪᓚᐃᓐᓄᑦ ᑕᖏᑦᑎᓪᓕᒪᓐ ᓂᑎᖏᓘ ᐅᓪᓚᓐ ᑭᓴᒪᓐᓄᑦ ᐅᓪᓚᑲᑕᑦ.

10 ᐃᓐᔪᐊ ᒪᓴ ᐅᓇᓱ ᑭᖏᑐᕐᓂ ᒪᓱᕐ ᖃᑭᖏᐃᑎᓇᓱ, ᐅᑭᖏᓴᑎᓇᓱᑦ, ᒪᓱᓐ, ᒪᓴ ᑭᓘ ᐅᐧᐊᑐᑦ, ᑭᓘ ᐊᐧᐃ, ᑭᖏᐊᒪᓯᐅᑦᐊᓘᓵᓘ.

11 ᑭᖏᐅᑎᑦᓯᓪᓕᓂ ᒪᓴ ᐃᓪᓴ ᒪᓱᓐ ᐅᓪᓯ ᓀᓇᓀᓇᓂᓘ, ᐃᓐᐧᐅᐃᐧᐃᑦ ᖃᐃᓀᑦᒌᐊᑦᐊᓘ; ᐃᓪᓴ ᒪᓴ ᐅᓄᓐᖏᓂᓀᓇᓂᓘ, ᐊᑦᓯᐃᓘ ᖃᐃᓀᑦᒌᐊᑦᐊᓘ.

12 ᒪᓴ ᒪᓱᓐ ᑭᖏᐊᔪᓄᓀᓀᓂᓘ; ᑭᖏᐅᑎᓴᐊᑦᐊᓘ ᒪᓴ ᐊᑦᓴᓄᑦᑕᐅᑦ, ᐅᓄᓐ ᐊᑦᓴᓄᑦᑕᐅᑦ, ᐅᓄᓐ ᒪᓴ ᐅᑭᖏᓐᓄᑦ ᐅᓪᓚᑲᑕ

ᓱᓇᓂᐊᓗᑦ ᐅᖃᖅᑎᑦᑕᓱᑦ, ᐊᓂᓇ ᐅᑎ ᐅᖃᒪᓂᕐᓂᓕᒫᑦ ᑭᓴᓕᓐᔪᐊᑎ, ᐅᑕᐯᓗᑦᓂᐊᓯᓱᓂᓇᓐᓂᑦ; ᐅᐅᓂᓂᑦ ᓯᒃ ᐅᓇᖅᓂᑦ, ᑭᓚᑎᓴᓕᒫᑦ ᑭᖅᑎᑕᐃᓐᓇᕆᓇᓐᓂᐅᑎᒃ, ᒪᓐ ᑲᑎᑎᓴᓕᒫᑦ ᒥᐃᓐᓇᕆᓇᓐᓂᐅᑎᒃ, ᓂᐅᑎᓴᓕᒫᑦ ᓂᓪᓚᓴᓕᒫᑦᓂᐅᑎᒃ.

22 ᑭᒃᑦ ᓯᓗ ᑕᖅ ᑲᑎᐅᓚᓱᐊᔪᑦᑎᑦ ᐊᓱᓴᓂᐊᓂ; ᑲᑎᐃᖅᑯᓂ ᓯᓗ, ᑲᐃᑕᖅᑐᑭᑭᓚᐅᔪᓂᓐᓂᒃ ᑭᒃ ᑭᒃᐯᑦᓗᒃᓴᑦ, ᓯᓗ ᐃᓱᒃ ᑲᑎᖅ ᐊᓴᖅᑐᑭᓚᐅᔪᓂᓐᓂᒃ ᐃᓱᒃ ᑲᑎᐅᓚᓱᐊᔪᑦᑕᒪᓴᑦ; ᐅᓂᓯ ᓯᓗ ᑭᒃᑯᖅᑭᓴᑦ, ᒪᓐ ᑭᒃᐃᓱᑦᓴᒪᓗᑦᓴᑦ ᓱᓇᓴᓂᐊᓂ; ᑲᑎᐃᖅᑯᓂ ᓯᓗ, ᑲᐃᑕᖅᑐᑭᓚᐅᔪᓂᓐᓂᒃ ᐃᓱᒃ ᑲᑎᐅᓚᓱᐊᔪᑦᑕᒪᓴᑦ.

23 ᑭᓪᓗᓴ ᐅᒪ ᓂᐃᑕᒪᐊᑎᓄ, ᒪᓐ ᑭᓴᒪᓕᒃᔪ ᐃᓂᓯᖅᑎᑦᑕᓗᓂ; ᑲᑎᐃᖅᑯᓂ ᑭᓴᒃᑕᒪᓕ, ᒪᓐ ᑲᖅᑭᓴ ᐅᓂᓂᑦ ᐊᓱᓴᓂᐊᓂᑦ ᑲᑎᐃᓐᓇᖅᑐᑭᓚᐅᔪᓂᓐᓂᒃ ᐊᓱᓴᓂᐊᓂᑦ ᑲᑎᐃᖅᑯᓂ ᑲᑎᐃᓐᓇᖅᑐᑭᓚᐅᔪᓂᓐᓂᒃ ᐃᓱᓴ ᑲᑎᐅᓚᓱᐊᔪᑦᑕᒪᓴᑦ; ᐅᓂᓯ ᓯᓗ ᑭᒃᐯᑦᓗᒃᓴᑦ, ᒪᓐ ᑲᖅᑭᓴ ᐃᓱᒃ ᑲᑎᐅᓚᓱᐊᔪᑦᑕᒪᓴᑦ.

24 ᐅᓂᓯ ᓯᓗ ᔪᓐᓇᖅᑎᑦᑭ ᑲᐃᑐᓴᓂ, ᐅᑭᓴ, ᒪᓐ ᑲᑎᐅᓚᓱᐊᔪᑦᑎᑦ ᐊᓱᓴᓂᐊᓂᑦ ᑲᑎᐃᓐᓇᖅᑐᑭᓚᐅᔪᓂᓐᓂᒃ ᐃᓱᒃ ᑲᑎᐅᓚᓱᐊᔪᑦᑕᒪᓴᑦ.

25 ᐅᓂᓯ ᓯᓗ ᔪᓐᓇᖅᑐᑭᓚᐅᔪᓂᓐᓂᒃ ᐃᓱᒃ ᑲᑎᐅᓚᓱᐊᔪᑦᑕᒪᓴᑦ.

26 ᑕᖅᑭ ᓯᓗ ᑭᓐᓇᖅᑐᑭᓚᐅᔪᓂᓐᓂᒃ ᐃᓱᒃ ᑲᑎᐅᓚᓱᐊᔪᑦᑕᒪᓴᑦ.

27 ¶ ᐅᓂᓯ ᓯᓗ ᑭᓴᑎᓐᓇᖅᑐᑭᓚᐅᔪᓂᓐᓂᒃ ᐃᓱᒃ ᑲᑎᐅᓚᓱᐊᔪᑦᑕᒪᓴᑦ.

ᓴᓂᓴᓕᒃ ᓂᒃᑯ ᓅᓯᕆᓇᐅᓐ.

1 ᓅᓪᓕᑦᓂ ᓯᓗ ᐱᓯᑦ, ᐊᓪᓚᓴ ᐃᓪᓕᐅᐅᐃᑦ ᐅᑎᓂᐊᓯᓱᑦᑎᓯᓐᓂᑦ ᐃᑎᑦᑭ ᐊᓪᓚᓴ ᐃᓪᓕᐅᐅᐃᑦ ᐅᑎᓂᐊᓯᓱᑦᑎᓯᓐᓂᑦ ᐅᐅᓄ ᐅᖃᖅᑐᓂᓴᑦ ᐅᖃᖅᑐᓂᓴᑦ ᐅᖃᖅᑐᓂᓴᑦ

ᒥᓇ ᐁᑐᖃᑦ ᐁ ᐊᑎ ᐳᓯᐁ·ᒪᖃˣ, ᔨᓯᓐ ᐱᐦᐊᑦᒥᑦ, ᐳᔫᒪᓂᑐ ᒪᖃ ᐯᐦᑦᓯᓄᐃᓕᓂˣ ᐱᐦᐅᐦᓯᓇᐃᒣᐦ.

20 ᐳᔫᒪᓂᑐ ᒪᖃ ᐱᐦᐯᐅᔫᕐᓄ ᔫᑐᓂᑦ ᐊ·ᑭˣ ᐅᐦᑎ, ᕿᐦᐃᐦᒋᑎᐅ ᐅᐦᑎ: ᑲᑎᐯᓕᐦᑎᐃᑦ ᒪᖃ ᕿᐦᐃᒋᒋᑎᐅ·ᐊ ᐊᑎˣ ᐱᐃᓯᓇᑐᒣᐦ ᔨᓯᔫ: ᔨᓯᓐ ᒪᖃ ᐱᐦᐊᒪᑉᐁ·ᐦ.

21 ᑲᑎᐯᓕᐦᑎᐃᑦ ᒪᖃ ᐅᒋᓯ ᐱᐦᐃᑌᐦ ᔨᓯᔫ, ᓄᔫᑉᐁ·, ᓂᒋᐃ·ᐊᔫᑲ·ᒋᒋᑦ ᐊᓕᓯᓄᐃ·ᔫ, ᐅᑲ ᑲᒋᔫ>ᓂᑲᐃᒋ·ᐦ ᑲᑎᐯᓕᐦᑎᐃᑦ ᐊᑎᓕᓯᓄᐃᑦ, ᐅᑲ ᒥᐦᑭ, ᑲᒋᔫ>ᓂᑲᐃᒋ·ᐦ ᑲᑎᐯᓕᐦᑎᐃᑦ.

22 ᐱᔫᑦ ᒪᖃ ᐃ·ᒋᒋᐃ·ᐦ ᒋᐦᑭᐃᐃ·ᓄᓄᐃ·ᔭ ᐊᓄᐱ ᐳᓯᐃ·ᔭ ᑲᐅᔫᓂᒪᑎᐃᐦ ᐃᓄᐃᓂᑦ ᑲᑎᐯᓕᐦᑎᐃᑦ, ᐅᑲ ᑲᒋᔫ>ᓂᑲᐃᒋ·ᐦ ᑲᑎᐯᓕᐦᑎᐃᑦ.

23 ᔨᓯᒋ ᒪᖃ ᐅᒋᓯ ᐱᐦᐃᑌᐦ ᑲᑎᐯᓕᐦᑎᐃᑦ, ᐊᓄᐱ ᐊᓄᐱᓄᓄᐃ·ᔭ ᓀᒪᐃ·ᓴ ᑲᒋ ᐱᐦᐯᔭᒪᒥᑎᓄ·ᐃ·ᔭ ᔭ·ᑭˣ; ᑭᑫᒪ ᐱᐦᐊᑦᓴᑲᐃᒋ·ᐦ, ᐳᔫᒪᓂᑐ ᐃᐅᑌ·ᔭᑦ, ᑲᑫᑉᐁᔨᒪᑉ ᐃ·ᒋᑲᐃ ᐊ·ᑭ, ᒥᓇ ᑲᓇᓯᓄᐃ·ᔭ ᐳᔫᒪᓂᑐ ᐊᑎᓕᓯᓄᐃᑦ

ᒪᐃᓐᖏᓂ, ᓇᒪᐃᓐᖅ ᔫᓇᐁᐱᓐᑲᓐᓇᔪ ᑭᖅᑎᑦᑎᓄᑦ-ᑎᓂᒋᑦ: ᑎᑫᒪ ᑭᐅᓐ ᐅᑦᐱᓇᒪᓂ ᑭᒋᓕᕆᑦᒋᐃᓐᓕ, ᐊᖏᔪ ᑭᐃᓐᓂᑦᒋᑦ.

26 ᓇᒪᐃᓐᖅ ᒥᓇ ᖃᑭᒧᑐᒋᑦ ᑲᓕᓇᓕᒪᔪ ᓂᓪᓕ-ᑭᑎᖃᓇᐱᖓ, ᐅᖃ ᑭᒧᐸᖅᑐᐃᓐᓕ ᑲᓕᓇᓕᒪᔪ ᓂᓪᓕᐅᕐᓇᖅ.

ᒪᑎᓇᒪᖅᓴ ᓄᓂᓕᓂᑦ ᐯᖅᑯᐊᑦ.

1 ᐅᐅᑯᓂ ᒪᖃ ᐅᐅ ᐃᓕᓂᐅᐃᓐᓇ ᑫᓂᑭᑎᓇᒪᓪ-ᑯᓐᓕᑦᓐᑯ.

2 ᑭᐅᓐᓴ ᐊᒋᐅᐃᖅᓂ ᐃᓂᕐᐱᐃᓐᐊᑐᖅᓴᓄᑦ, ᓂᐅ-ᒋᓐᓂ ᐱᓴᑦ ᑲᓕᐊᑐᖅᐅᑦ: ᑌᓂᑯᐳᑎ ᒪᖃ ᐊᑎ ᑕᐳ ᐊᖑᑭᐊᓐᑎᓂ ᓴᖏᑫᑦ ᐱᓕᑯᓂᓐᓂᐅᑦ ᑲᓕᐊᑦᓴᐃᓐᓕ.

3 ᑭᐅᓐᓴ ᐃᓐᓂ ᓴᖏᑫᑦ ᐯᐱᖓᑐᖅ, ᓴᖏᑫᑦ ᒥᓇ ᐃᓐᓂ ᑲᓕᐊᑦᓴᐃᓐᓕᓐᓄ; ᑭᐅᓐᓴ ᑭᖑᐃᓐᓕᖓᑦ, ᐃᓐᐊᑦ ᑲᓕᐊᑦᓴᐃᓐᓕᓐᓄ.

4 ᑭᐅᓐᓴ ᑕᐃᑭᒪᒪᓗ ᒣᑭᖅᑫᐊᑎᑦᑕᓂᑦ, ᐅᑯᓂ ᑭᖑᓂᖏᑦᑕᐃᓐᓕᑭᒪᓂᑦ ᐅᑯᓂᓗ ᒥᓇ ᑭᑦᓂᓴ; ᐃᓐᐊᑦ ᒥᓇ ᑲᓕᐊᑦᓂᑦᓴ ᑕᐃᑭᒪᒪᓗ ᑲᓕᐊᓴᐊᑦᓐᐊᑦᓐᓇᑦ, ᐅᑯᓂ ᒪᖃ ᐃᓐᓂ ᐱᓂ ᑲᓕᐊᑦᓴᐃᓐᓕᓐᓄ.

5 ᑭᐅᓐᓴ ᒪᖃ ᐊᑐᖅᑫᖅᓄᑦ ᒧᓂᓴ ᐃᑌᓐᑎ, ᓂᓴᖑᓂᐊᖓ ᓂᑐᐃᑭᒪᑉ, ᑯᐊᑦ, ᒥᓇ ᓂᓕᐊᑦᓂᓂᓴ; ᓇᒪᐃᓐᓂ ᐱᓂ ᐱᓕᐊᑦᓂᓂᐊᑦᓐᓇᑦ, ᐅᑯᓂ ᒪᖃ ᐃᓐᓂ ᐱᓂ ᐱᓕᐊᑦᓴᐃᓐᓕᓐᓄ.

6 ᐅᑯᓂ ᒪᖃ ᑕᐃᑭᒪᒪᓗ ᑲᑕᐅᐃᖅᑕᐃᓐ ᐃᑕ ᐅᐊ-ᑲᓕᑦ ᐅᓇᓂᐅᑦᐃᓐᓕᓐᓄᑦ, ᒥᓇ ᒪᖃ ᐃᓐᑲᑑᑎᒥᓗ ᑲᑕᐅᐃᖅᑕᐃᓐᓕᖅᑕ, ᐊᑐᖅ ᐃᓐᑲᑑᑎᒥᓗᓂᐊᓐᓂᖅ; ᑕᑕᑭᒪᒪᓗ ᒪᖃ ᑲᑕᐊᓇᖅᑕᐊᓐᓂᐊᑦᓐᓇᑦ ᐃᓐᑲᑑᑎᒥᓗᓂᐊᓐᓂᖅ ᑕᖅᑭᑦ; ᑲᑕᐅᐃᖅᑕᐃᓐᓕᖅᑕ ᒪᖃ ᑲᑕᐊᓇᖅᑕᐊᓐᓂᐊᑦᓐᓇᑦ ᐃᓐᑲᑑᑎᒥᓗᓂᐊᓐᓂᖅ ᑕᖅᑭᑦ; ᑲᑕᐅᐃᖅᑕᐃᓐᓕᖅᑕ ᒪᖃ ᑲᑕᐊᓇᖅᑕᐊᓐᓂᐊᑦᓐᓇᑦ ᐃᓐᑲᑑᑎᒥᓗᓂᐊᓐᓂᖅ ᑕᖅᑭᑦ.

7 ¶ ᑭᐅᓐᓴ ᒪᖃ ᐊᑕᐳᓂᓂᐅ ᐊᒋᐊᓐᑫᑦ ᑑᓂᓴ ᑲᑕᐅᐃᖅᑕᐃᓐᓕᖅᑕᐃᓐᓂᐊᓐᓂᖅ, ᓇᒪᐃᓐᖅ ᑲᑕᐅᐃᖅᑕᐃᓐᓕ ᒪᓕᒃᑐᓐᓇᖅᑐᖅ ᑲᓇᑕᒥ ᓇᐅᐃᓐ ᐊᑐᐃᓐᓇᑦᓴᐃᓐᓕᓐᓄᑦ ᑭᖑᓂᖓᓐᓂᖅ ᑲᑕᐅᐃᖅᑕᐃᓐᓕᖅᑕᐃᓐᓂᐊᓐᓂᖅ

ᓂᓯᔨᑯᓗ· ᖃᐅ·ᐸᖏᐅᒪᑫᓗ·, ᖃᐃᑕᖏᑕ ᐅᒪ ᐃᑦᓯᓂᐅ·ᐃᓗᓐ ᑐᓂᓯ ᓂᐅᒪᓂᖅ ᓴᐅᑦᓯᓂᐅᓕᖅᑐᓂᖅ ᐊᑭᓐᓇᖅᑐᑦ ᐱᓕᕆᔨᑦ ᐃᓚᖓᑦ ᐊᑐᓂᖅ ᐃᓚᖓᑦ ᐊᑐᓂᖅ ᐃᓚᖓᑦ ᐊᑐᓂᖅ

ᐃᓕ, ᐅᑯᓕ ᒪᓐᓇᑕᒻᒋᑦᐃᓐ; ᖃᐅᔨᓐ ᑐᒃᑲᐅᑎᓪᓗᒍ ᐅᓪᓗᒥᓐ ᐊᑐᓐᓇᖅᑐᖅ ᐊᑐᓐᓇᖅᑐᖅ ᐊᑐᓐᓇᖅᑐᖅ

ᔦᕈᒪᓂ ᖃᖅᑭᓐ ᐊᐅᒪ ᖃᐃᑐᓗᓐᓴᑦ ; ᓂᖃᐅᓇᒋᓐ-ᓇᖃᓂᐊᓇᓐᓴ, ᒥᓇ ᓂᖃᒪᐃᓐᓂ"ᐋᑦᐊᑦ ᖃᒪ-ᐃᓐᓂ"ᐅᓐᖃᓐᓂ.

23 ᑭᑫᒪ ᓂᑐᓄᑦ ᑭᖃᓂᖃᓯ"ᑕᑦ, ᒥᓇ ᑭᖅᐯ-ᓄᐃᓐ ᐊᓂᑦ ᐅᐊᒍᑦ ᐊᒪᔭᐊᑦᑕᑦ, ᒥᓇ ᐃᑕ"ᑕᑦ, ᒥᓇ ᐸᔭᐃᓴᑦᑕᑦ, ᒥᓇ ᑫᓇᐊᑦᑕᑦ, ᒥᓇ ᐃᑕ"ᑕᑦ, ᒥᓇ ᖁᑦᓴᓴᑦᑕᑦ ; ᐅᑯᓄ ᒪᖃ ᓂᖃᑭᖅᑕ"ᐋᑦᐊᑦ.

24 ᓇᒪᐃᓐᓴ ᑭᖃᑦᑯᖅᑲᓂᓐᑕᒪᐊᑦ ᐅᒪᓂᔭ-ᒥᐋᑦᐊᑦ, ᐊᑐᖅ" ᓇᒪᐃᓐᓴ ᑭᖃᐸᒋᑦᒪᐊᑦᑕ, ᒥᓇ ᓇᒪ-ᐃᓐᓴ ᑭᖃᓇᐱᑕᐃᓐᐊᑐᖁᒪᐊᓐᓴ ; ᒪᖃ ᑭᖃᓇᐱᐱᐅᐊᐋᑦᐊᑦ, ᒥᓇ ᑭᖃᓂ"ᑭᑐᓂᒪᐊᑦ ᐅᒪᓂᔭ"-ᖃᓂᐋᑦᐊᑦ.

25 ᑭᖃᐸᒋᑦᐋᑦᓂᐊᑐ ᒪᖃ ᖃᑎᐅᓂᔭ"ᑭᑫᑦ ᑭᑭᓴ-ᒪᓂᔪᒥᐋᑦᐊᑐ, ᖃᑦᓴᐅᓐᔨᑐᐊ ᒪᖃ ᑭᓪᓚᑫᑦᓂᓴᓐᓂᑦ ; ᒪᖃ ᑭᖃᖃᑦᑕᓐᓇᒪᐊᑦ, ᒥᓇ ᑭᖃᓂ"ᑭᑐᓂᒪᐊᑦ ᐅᒪᓂᔭ"-ᖃᓂᐋᑦᐊᑦ.

26 ¶ ᓇᒪᐋᑦᐠ ᐊᐅᓴᑦ ᖃᑦᓭ"ᑌᓪᓕᒪᐋᑦᓗ, ᐊᑐᖅ" ᓇᒪᐃᓐᓴ ᖃᑦᓂᓐᓂᑭᐳ ᑭᑦᑭᓴ ; ᓴᐃᒋᓂᑎᑭᑭᖅᑲᖅᓯᒪ ᑭᑭᓯᖃᒪ ᓂᖃᑎᐱᐸᓂᔭᓐᑐᑦ.

27 ᓂᖃᐃᓯᑎᐅᐳ ᒪᖃ ᓂᖃᐅᑦᓪᓂᔭ"ᒋᐅᓯᐃᐅᓴ ᐅᑦᓪᑕᒪᓚᐅᓴ, ᒥᓇ ᓂᖃᓂᐋᑦᐃᓯᒋᐋᑦᐊᑦ ᑕ") ᐊᔭ-ᓯᔭᓂᐋᑦᐊᑦ ᓴᐊᑎᐅᑎ"ᑕᑭ ; ᓂᖃᐃᓯᒋᐋᑦᐊᑦ ᒪᖃ ᖃ"ᑭᓴᓐ ᑭᓇᐃᖃᑎᖃᓪᓚᐃᓪᓕᓐᓂᑦ.

28 ᓂᖃᐃᓯᑎᐅᐳ ᒪᖃ ᐅᑕᖃ·ᓴᐃᓚᓂᔪᓐ ᐅᑦᓪᑕᒪᓚᐱᐳ, ᐊᓇ ᓴᐊᑦᔭᐃᓐᑎᐊᑦᐊᑦ ᐃᕐᑦᑕ, ᒥᓇ ᓴᓇᑦᑕ, ᒥᓇ ᐃᑕᑦᑕ, ᐅᑦᓪᑕᒪᓚᐅᓴ ᐅᑎᑭ.

29 ᓇᒪᐃᓐᓴ ᐱᐋ ᐯᔭᖃᑦ ᐅᐱᐳᓵ ᖃᖅᑭᓴᑭ ᑭᖃᐊ·ᔭᐃᓐᑎᐊᐋᒪᑎᐅᓗ ; ᐅᖃ ᒃᑕᐱᖃ·ᑕᖃᒥᐊᐊᑦᐊᑦ, ᒥᓇ ᐊᓂᑭ ᐱᓯᓐᑭᐊᐊᑦᐊᑦ ᐃᕐᑦᑕ, ᒥᓇ ᑭᓇᑭ ᐅᑎᑭᑭᓴᑭᐅᓐᑭᑭᓴ.

30 ᑭᖃᐋᖃᐃᓐᐊᑎᐊᔭᐃᓐᑎᐊᐋᒪᑎᐅᓗ, ᐱᔭᓐ ᒃᑕᐊᑎ-ᒥᖁᑎᐅᓴᑦ, ᒥᓇ ᒃᑕᑎᐯᔭᖁᑦᑕᓐᓇᒪᒪᓴ, ᐱᔭᓐ ᐅᑕᖅᑭᐅᓴᑦ ᐅᖁᑦᑕᓐᓇᒪᒪᓴ ; ᐅᑦᓪᑕᒪᓚᐅᓴ ᐅᖁᑦᑕᓐᓇᒪᒪᓴ

17 ᐅᓯᓇᖅᓵᓴ ᒪᖅ ᐊᓂᒪ ᑲᑎᐅᕗᖅᑭᑫᓯ ᑕᐱᓯᓴ-ᓂᕗᖅᑕᐊᓗᑦ ᓴᐱᖅᑯᓯᓗᑦ ᐅᓐᓄᑯᑎᓂᖅ ᐅᓐᓴᐅᑦ ᐅᑕᐊᓯᒥᓗ.

18 ᒧᓯᓐ ᒪᖅ ᑭᖕᐃᐅᖕᑌᑉ ᓂᐲᑕᐃᓐ ᐊᓂᓐᑯᓂᓵ, ᐅᓂᓯᑯᓂᖅ ᐊᓂᓐᑯᓂᓵ ᐊᓂᓐᑯᓂᓵ ᓂᐲᑕᐃᓐ ᐊᓂᓐᑯᓂᓵ ᐊᓂᓐᑯᓂᓵ ᐊᓂᓐᑯᓂᓵ

ᐅᐱᓴᓐᑲᑊ, ᒥᓇ ᐁᑦᐱᖏᓐᑲᑊ, ᒥᓇ ᐁᑦᒪᓯᓇᓴᑌᑦ, ᐅᑯᓯ ᒣᑦᑭ ᑫᐃᓯᓇᓐᑲᓘᓐ᙮

32 ᓂᐻᒋᐦᓴᐤ᙮ ᒪᒃ ᑲᒡᓴᖏᑲᐤ᙮ ᐊᐱᒡᐤ ᐅᑦᑭᓐ; ᓂᐢᐧ ᐁᒡᓴᖏᑲᐦᐣ ᐃᐦᔭᑯᐻᓂᖅᓀᐢᐧ ᓇᐦᐢᑌ ᐃᑌᑦᑫ, ᒥᓇ ᓂᐢᐧ ᐁᒡᓴᖏᑲᐦᐣ ᖃᐧᐣᑭᑌ ᐅᑦᑭᓐ:

33 ᓂᒡᓴᐤ ᐁᐊᓯᐃᐧᑭᑲᓂᐦᐣᐠ ᑲᑕᐱᓯᒡᓱᐢ ᒡᓴᐦᐢᓰᒣᓇᐣ, ᐅᐢᐦᐢᑲᓴᐦᐣ ᒥᓇ ᐅᒪᓯᓇᓐᑌᑦ ᐯᔭᑲᐤ᙮ ᐅᐢᓂᓯᒡᓱᐢ, ᐁᐊᓯᐃᐧᑭᑲᓂᐦᐣᐠ ᐅᐢᓂᓯᒡᓱᐢ, ᐁᑦᑲᓐᑲᓴᐦᐣ ᒥᓇ ᑲᒪᓯᓇᓐᑌᑦ, ᐁᐊᓯ ᒪᒃ ᒥᓇ ᒣᐢᐧᑭ ᓂᐻᒋᐦᓴᐤ᙮ ᐅᐢᓂᓯᒡᓱᐢ ᐃᐦᔭᑯᐻᓂᖅᓀᐢᐧ ᐁ

20 ᖃᓄᐹᑌ ᒪᓪ ᐃᑌᖏᖃ ᑭᐅᔪᐊᓕᙵᕕᓐᓂᖅ ᐃᑌᖏᖃ ᐅᐱᓯᓪᓚᐤ ᑭᐅᔪᐊᓕᙵᕕᓐᓂᖅ ᐅᐱᑭᓐᓇᖅ

ᑯᐱᑦ ᐅᐃᖏᓴᓗᑦ, ᒥᓇ ᑲᓂᓪᓕᓐ ᑭᒪᑭᑲᓇ, ᒥᓇ ᑲᓂᓪᓕᓐ ᓯᑭᑦ ᑕᓴᐊᓗᐊᓂᐅᓪ ᐅᐳᑦ; ᐅᐊᑎᖅᑎᑲᓇ ᑭᒪᑭᑲᓇᓂᓪ ᒥᓇ ᓴᖏᖅᑐᓇᓴ ᑲᑦᓂᓗᐊᓐᓇᓐ.

12 ¶ ᓄᐃᓴᐅᓪᓚᓇᖏᓴ Ⅼᑲ ᐊᓂᒪ ᐱᐢᑭᑦᓴᓐᑐᑲᒥᑦ ᓴᒃᐯᐊᐃᓂᐟ ᐃᑌᓚᓄ, ᑲᑦᓂᐃᑌᑭ ᓂᒃᓇᓂᓪᒥᑦᓂᓐ ᑯᐱᑦ ᑲᑦᐃᑦᓚᓇᖏᓴᖅ; ᑭᒪᑭᑲᓇ ᒥᑦᑦ", ᒥᓇ ᐊᓂᐃ ᓯᑭᑦ ᒥᑦᑦ".

13 ᓄᐃᓴᐅᓪᓚᓇᖏᓴ Ⅼᑲ ᐊᓂᒪ ᐱᐢᑭᓚᑦᓴᐃᓐᓂᑦ ᐃᓐᐸᓇᓂᐟ ᐃᑌᓚᓄ ᑲᑦᐃᑦᓚᓇᖏᓴᖅ ᑯᐱᑦ ᑲᑦᐃᑦᓚᓇᖏᓴᖅ.

14 ᐊᑯᒋᑲ ᓇᐸᑌ ᐃᑌᓚᓄ ᐃᓴᖏ"ᒪᑎᒥᐟ ᒥᑦᑦ" ᓂᑦᓇᓇᓱᑦ ᑯᐱᑦ ᑲᑦᐃᑦᓚᓇᖏᓴᖅ: ᑕᑭᒪᒋᑲᓂᐃᐊᓐᓂᓪ, ᒥᓇ ᐊᓂᐃ ᑯᐱᑦ ᓂᓪ).

15 ᒥᓇ Ⅼᑲ ᓄᐢᑭᑌ ᑲᑕᐊᑯᐃᐊᓐ ᒥᑦᑦ" ᓂᑦᓇᓇᓱᑦ ᑯᐱᑦ ᑲᑦᐃᑦᓚᓇᖏᓴᖅ, ᒥᓇ ᐊᓂᐃ ᑯᐱᑦ ᓂᓪ) ᒥᓇ ᐊᓂᐃ ᑯᐱᑦ ᓂᓪ).

16 ¶ ᐅᐊᓯ Ⅼᑲ ᐃᓴᓐᑐᑌᑦ ᐱᐢᑭᐳᑦᐃᑦᓚᓇᖏᓴᖅ ᑲᑦᐃᑦᓚᓇᖏᓴᖅ ᐅᐃᑦᓚᓇᖏᓴᖅ ᑲᑦᐃᑦᓚᓇᖏᓴᖅ ᑲᑦᐃᑦᓚᓇᖏᓴᖅ ᑲᑦ

ᐅᐣᑎᓕ, ᑭᐯᑕᓀᐦᐅ, ᒥᓇ ᑲᒥᐊᐧᓕ ᒥᐣᓀᐦᐅ, ᒥᓇ ᒥᐣᓀᐦᐅ, ᒥᓇ ᑲᒥᐊᐧᓕ ᐊᐧᐣᕐᓀᐦᐅ ᐹᑲᐅᐣᑎᐅᑲᓯᐣᑦᑭᐣ.

16 ᑲᒡᓄᐅᑮᐣᓀᑯᐤ ᑮᐣᐱᐣᐸᓂᑲᑌᑭ ; ᐯᑲᓀᓕᐟ ᑲᒡᐃᐣᑲᐤ, ᒥᓇ ᐯᑲᓀᓕᐟ ᑲᒡᐃᐣᐱᒡᓇᑲᑲᐤ.

17 ᐅᓀᓕ ᒪᓇ ᐱᐣᓓ ᑲᓂᓇᓂᐣᐧᐊᓀᐣᑦ, ᓂᐊᐧᐤ ᑲᒡᐱᒪᐱᓓᐣ ᐊᐧᓀᑦᓂᐣ, ᓂᐢᒡᒡ ᑫᐱᒪᐱᐟ ᓵᐟᑎᐊᐣ, ᑐᐧᐢᑦ ᒥᓇ ᑲᐧᐢᐧᐟ ; ᐯᐅᓀᓂᐣ ᐅᓀ ᓂᐢᒡᒡ ᑫᐱᒪᐱᓓᐣ.

18 ᐅᓀᓕ ᓅᓵᐤ ᑫᐱᒪᐱᑯᐤ ᐅᑲᐤᓂᑭ ᐅᐣᐳᐊᐟ, ᓴᐢᐟ, ᒥᓇ ᑕᐧᐅᒪᐣ.

19 ᐅᓀᓕ ᓂᐢᑯᐤ ᑫᐱᒪᐱᑯᐤ ᐅᑲᐤᓂᑫ, ᐟᐃᑲᐟ, ᐊᑫᐟ, ᒥᓇ ᐊᒥᑎᐢᐣ,

20 ᓄᑲᐤ ᒪᓇ ᐯᐱᒪᐱᑯᐤ ᐅᑲᐤᓂᒪ ᐱᐟᐃᐟ, ᒥᓇ ᐅᓂᐢᐣ, ᒥᓇ ᒧᐢᐟ ; ᑲᒡᐊᐣᓐᑯᐣᓂᐣ ᓅᓂᑲᐤ ᐯᐊᑯᐟ.

21 ᐊᓂᓕ ᒪᓇ ᐊᓴᓅᐤ ᑲᒡᐊᑲᓕᐊᐤ ᐅᐃᐤᐣᓇᐣᓂᑲᐤ ᐃᐣᐟᐃᐟᐃᐤ ᐃᐣᐟᐯᐃᐟ ᐅᑲᐤᓂᐊᐧᓕᐣ, ᒥᐢᑦᐣ, ᓅᓴᐣ, ᑲᐃᓕᓂᓴᐤᐣᑲᓴᐣ ᐃᐯ ᐱᐣᐳᐊᐧᓕᐣᐱᐣᐸᐣ ᐅᐃᐤᐣᓇᐣᓂᑲᐤ ᐃᐯ

ᐊᔅᓐᖃᓕᑦ ᐊᓂᒋ ᑲᖏᓐᓇᕐᓂᓕᓴᐅᑦ; ᐅᖃ ᑲᒋᐱᒥᐅ·ᒋᓕᑦ ᒪᒥᔅᑎᐃᓕ·ᓱ, ᓯᓚ ᐅᖃ ᑲᒋᓂᐱᑦ; ᐅᐅᖃ·ᓄ᙮ ᑲᑭᖃᑎᓯᓕ·ᓄ᙮ ᓯᓚ ᐅᒋᐊ·ᓯᑎᓴ.

ᒪᓂᓇᒪᑲᓐ ᖃᖅ᙮ ᓂᔅᑎᒋᓪᓗᓐ᙮

1 ᐅᐅᓄ ᒪᒃ ᐅᒪ ᖃᔅᒋᒪᐊ·ᑭᑦ ᑲᒋᑲᓇᑭᐊᑭᑦ, ᑭᑭᐊᔅᓐᑲᐊ·ᑭᑦ <ᒋᑭᖃᐃ·ᓄᓂᓂᓇ: ᐅᓂᓐ ᐱᓴᑦ ᐅᓐᑭᐃᓴᐱᐯᒧᔅᓂᓐ, ᓯᓚ ᐃᓴᐱᐯᒪᓴ-ᑎᓄᓴᑦ ᓄᓂ ᐅᖃ ᐅᒪᓐᑭᓄᑦ,

2 ᓯᓚ ᐅᖃ ᑲᐅᐦᐱᓄᒥᑦ <ᐦᖃ·ᓄᑲᓐ, ᓯᓚ <ᐦ-ᖃ·ᓄᑲᓓ ᐅᔅᒋᓂᒥᑦ ᐅᖃ ᐅᐅᐦᐱᓄᒥᑦᑭᑦ, ᓯᓚ ᐊᓄᓐᑭᐃᖃ·ᓄᑲᓓ ᐅᖃ ᐅᐦᐅᐅᐦᐱᓂᒋᐟ ᐅᔅᒋᓄ-ᑲᑎᓂ; <ᐦᖃ·ᓄᑲᓂᓂᐸᐦᖃ·ᓄᑲᓐ ᑭᑲᐅᐅᐦᐱᐅᓂᓐ ᓯᓚ ᐃᓴᐱᐯᒧᔅᓂᓐ.

3 ᑭᑲᐱᐦᒋᐊ·ᐊ·ᑦ ᒪᓗ ᐱᓴ ᐃ·ᓄᐱᐊᐊ·ᑎᓵ, ᐅᓄᓄ ᐃ·ᓄᐱᐊ·ᑎᓵ ᑲᑕᐱᓄᐊ·ᑭᑦ, ᐊᓄᑭ ᐃᓴᐯᒧᔅᓐᓇ ᓯᓚ ᓄᓂ ᓴᐯᒪᓴᑲᑲ·ᑦ.

4 ᐅᵋᐊᐅ ᒪᒃ ᐊᓄᑭ ᐅᓄᓄᑦ ᑭᑲᐱᓄᐊ·ᐊ·ᑦ ᐊᓂᒋ ᐅᐃᓐᑲ·ᑌᒥᐊ·ᓭ ᐅᒥᑭᐃ·"ᐱᓵ ᑲᒪᐊ·ᑭᐃᐅᐯᑦ, ᐅᓄᓄ ᓂᐱᓄᵒ ᑲᑕᐅᐦᑭᑭᐯᑭᓇᑭᑦ.

5 ᐅᓄᓄ ᒪᒃ ᑭᑲᐅᑎᓂᐅ ᒥᓄᓄᒃᑲᓴ, ᑭᑲ ᓴᐢᑕ·ᓴᑲᐊᵒ ᒪᒃ ᐅᵋᐊᐅ, ᓯᓚ ᐃᓴ᙮ ᐊᓄᑭᐅᐃᓂᐅ, ᓯᓚ ᐃᓴ᙮, ᓯᓚ ᒫᓐᑭᑲᓇᐱᐦᐃ, ᐅᓄᓄ ᓄᓂᐸᑲ·ᐦᑌᐊᑦ ᐃᓴ᙮ ᒪᒫᒃᓴᐃᓕᓂ ᐸᑲ·ᐦᑌᐅᓴ.

6 ᑭᑲᓴᐢᑕᑎᓇᓴᵒ ᒪᒃ ᐊᐢᑕᑎᓂᓄᵒ, ᐅᓄᓄ ᑕᐦᐃᵋ ᐊᐢᑕᑎᓂᓄᓂᓐ ᑭᑲᐅᐢᓴᐅ ᑲᓇᑦ ᐊᐢᑕᑎᓂᓄ.

7 ᐅᓄᓄ ᒪᒃ ᑭᑲᐅᑎᓂᐅ ᑕᒫᓄᐃᓕ·ᐱᒥ, ᑲᓴᓯᑭ-ᓇᒪ·ᐟ ᒪᒃ ᐅᐢᑎᑲ·ᓂᓄ, ᐅᓄᓄ ᑲᑕᑕᒪᓄᓇᓕ·ᐟ.

8 ᑭᑲᐯᓯᒪᐊ· ᒪᒃ ᐅᓄᓄᑦ, ᐅᓄᓄ ᑲᑕᐢᑕᓴᖅᑲ-ᐃᒪ·ᐟ.

9 ᑭᑲᔅᑲ·ᐦᑌᐃᑦᐊ·ᑦ ᒪᒃ <ᑲ·ᐦᑌᑲᓇ ᐅᐦᑦ, ᐅᵋᐊᐅ ᐊᓯᓄ ᐅᓄᓄᑦ, ᑭᑲᐅᑕᐢᑕᐢᑎᓇᐦᐊᑦ·ᓵ ; ᐊᓂᒪ ᒪᒃ <ᐸᑭᑲᐃᓂᓂᓇ ᐅᑕᐢᑲᐃᐅᓄ ᑲᑭᑲᑎ-ᓯᐦᑦᐃ·ᓂᐊ·ᑦ ; ᑭᑲᐅᓴᓄᓇᓵ ᒪᒃ ᐅᵋᐊᐅ ᑭᑲ ᐅᓄᓄᑦ.

10 ᐅᓄᓄ ᒪᒃ ᑭᑲᐃᑭᓄ ᑲᑕᐯᐃᓂᐦᑦ ᐃᐅᐯ-ᒧᐢᑕᐢ ᐊᓂᒋ ᐅᒥᑭᐃ·"ᐱᓵ ᑲᒪᐊ·ᑭᐃᐅᐯᑦ ; ᐅᵋᐊᐅ ᒪᒃ ᑭᑲ ᐅᓄᓄᑦ ᑲᑕᐊᐢᑕᐊᑦ·ᑦ ᐅᓯᐦᑭᐃ·ᐊ· ᐅᐢᑎ-ᑲ·ᓂᓂᓵ ᐊᓂᒋ ᐃᓴᐯᒧᔅᓐᓇ.

11 ᑭᑲᓂᐦᐃᵒ ᒪᒃ ᐃᐅᐯᒧᔅᓐᓇ ᐅᑕᐢᑕᒪᓕ-ᐱᓵᓗ ᑲᓂᐯᓵᐦᐦᑭᓓ, ᒥᑭ ᐅᐃᐢᑲ·ᑌᒥᐊ·ᓭ ᐅᒥᑭᐃ-ᐃ·ᐦᐱᐊ·ᵒ ᑲᒪᐊ·ᑭᐃᐅᐯᑦ.

12 ᑭᑲᐅᓇᒪᓕ·ᐠ ᒪᒃ ᐅᒥᐦᐃ ᐃᐅᐯᒧᔅᓐᓇ, ᐅᓄᓄ ᑲᑕᐢᑕᑭᐊᑦ ᐊᓂᒋ ᐅᐅᑌᐢᑲᓂᐃ·ᓭ <ᒋᑭᑲᑲ-ᓴᐱᐢᑦ ᑭᒋᐦᑭ ᐅᐦᑭ, ᓯᓚ ᑲᑕᑭᒪᓕᒃ ᑲᐦᑭᓴᵒ ᒥᐦᐃ ᐊᓂᒋ ᐅᓄᓄ <ᒋᑭᑲᑲᓴᐱᐢᑦ.

13 ᑭᑲᐅᓇᒪᓕ·ᐠ ᒪᒃ ᑲᐦᑭᓴᵒ ᐅᐃᓵᓄ ᐱᐦᑭᓴᵒ ᑲᐅᐢᐅ·ᐅᓵᒧᓄᑦ, ᓯᓚ ᐅᒋᐸᐅᓓ ᑕᐦᐃᵋ ᐅᐦᐸᓂᓵ ᑲᐃᓓᐦᐃᓄᓄᑦ, ᓯᓚ ᐃᓂᓄ ᐅᑌᐦᐃᓯᐊ·ᑦᑲ, ᓯᓚ ᐃᓴᓄ ᐅᓯᐢᑕᐅᓄ, ᐅᓄᓄ ᑲᑕᐢᑲᐃᐅᓄ ᑲᑭᑲᑎ-ᓯᐦᑦᐃ·ᓂᐊ·ᑦ.

14 ᒪᒃ ᐃᓵᓴ ᐅᐃᓐᓴᑦ ᐃᐅᐯᒧᔅᓐᓇ, ᓯᓚ ᐅᐊ·ᑲᓓ, ᓯᓚ ᐅᐊ·ᑲᐃᓵᐅ·ᓄ, ᑭᓓᐅᓴᐢᑲ·ᓄᓐᓂᓵ ᐊ·ᑲᐃᓵᐅᑎᓂᓵ ᓯᑭᑲᐃᓐᓇᐦᐃᓵ; ᐅᒃ·ᓂᒪ ᒪᒥᔅᑎᐃᓕ·ᐠ <ᑭᑭᖃᐃ·ᓄᓂᓂᓇ.

15 ¶ ᓯᓚ ᒪᒃ ᑭᓴᑎᓇᓵᐤ ᐯᐃᑦ ᐃᐅᐯᒪᔅᑎ-ᑎᓯᒧᓴ; ᐅᵋᐊᐅ ᒪᒃ ᓯᓚ ᐅᑌᓯᓴ ᑲᒪᐊ·ᑭᐅᑕᐊ·ᑦ ᐅᑭᓯᓱᐃ·ᐊ· ᐅᓪᓗᑲᓂᓐᓂᓵ ᐊᓂᒪ ᐃᐅᐯᒪᔅᑎᓯᒧᓴ.

16 ᑭᑲᓂᐸᓯᐃᵒ ᒪᒃ ᒪᓴᑎᓯᒧᓴ, ᑭᑲᐅᓇᒪᓕ·ᐠ ᒪᒃ ᐅᒥᓯᒋ, ᐅᓄᓄ ᑲᑕᐃ·ᓴᑲᓯᓴ·ᐯᑭᓇᒪᓕᐠ <ᑭ-ᑭᑲᓇᐃ·ᓄᓂᓂᓇ.

17 ᑭᑲᐱᓴᐃ·ᓯᵒ ᒪᒃ ᐃᐅᐯᒪᓴᑎᓯᒧᓴ, ᐅᓄᓄ ᑲᑕᑭᐯᑭᓇᒪᓕᐟ ᐱᐦᑦᵒ, ᓯᓚ ᐅᵋᓴᑕ, ᐅᓄᓄ ᑲᑕ-ᐱᓯᓴᐃ·ᑕᑦ, ᓯᓚ ᐅᵋᓴᑲ·ᐠ.

18 ᒥᓄᐅ· ᒪᒃ ᐃᐅᐯᒪᓴᑎᓯᒧᓴ ᑭᑲᐅᓴᑲ·ᓴ·ᵒ <ᑭᑭᑲᑲᓴᐱᐢᑦᓂᓇ; ᐅᐅᓄ ᐊᓂᒪ ᐅᐃᐢᑲ·ᑌᒥᐊ·ᓭ ᐅᐦᑦ-<ᑭᑭᓇᒪᓕᐃᓂᐦᑦ ᑲᑎᓂᓐᓇᐦᐃᓵ; ᐅᐅᓄ ᐊᓂᒪ ᒪᐃᓵᐱᒪᓴᑲ ᐊᓂᒪ <ᑭᑭᑲᑲᓴᐱᐢᑦ ᐊᓂᒪ ᐅᵋᐊᐅ ᐃᐅᐯᒪᓴᑎᓯᒧᓴ ᑲᑭᑲᑎ-ᓯᐦᑦᐃ·ᓂᐊ·ᑦ ᐅᓯᐦᑭᐃ·ᐊ· ᐅᐢᑎᑲ·ᓂᓂᓵ ᐊᓂᒪ ᐃᐅᐯᒪᓴᑎᓯᒧᓴ.

19 ¶ ᑭᑲᐅᓇᒪᓕᐠ ᒪᒃ ᐊᓂᐟ ᐃᐅᐯᒪᓴᑎᓯᒧᓴ, ᐅᵋᐊᐅ ᒪᒃ ᓯᓚ ᐅᓄᓄᑦ ᑲᑕᐢᑕᑭᐊᑦ ᐅᑭᓯᓱᐃ·ᐊ· ᐊᓂᒋ ᐅᓪᓗᑲᓂᐃ·ᓭ ᐊᓄᑭᐅᐃᓂᐅ ᐃᐅᐯᒪᓴᑎᓯᒧᓴ.

20 ᐅᓄᓄ ᒪᒃ ᑭᑲᓂᐸᓯᐃᵒ ᐃᐅᐯᒪᓴᑎᓯᒧᓴ, ᐅᓄᓄ ᑲᑕᐅᓇᒪᓕᐟ ᐅᒥᐦᐃ, ᐅᓄᓄ ᑲᑕᐢᑕᑭᐊᑦ ᐊᓂᒪ ᐃᑭᓐᓇᐦᐃᓵ ᐅᑭᓯᓱᐃ·ᐊ· ᐅᐢᑎᑲ·ᓂᓂᓵ ᐊᓂᒪ ᐅᵋᐊᐅ, ᓯᓚ ᐊᐢᑕᑎᓂᓄᓂᓐ ᐅᑭᓯᓱᐃ·ᐊ· ᐅᐢᑎᑲ·ᓂᓂᓵ ᐊᓂᒪ ᐅᵋᐊᐅ, ᓯᓚ ᐅᒥᓯᒋᐊᐢᑕᐊᑦ·ᓂᓂᓵ ᐊᓂᒪ ᐅᵋᐊᐅ, ᓯᓚ ᑲᑕᐃ·ᓴᑲᓯᓴ·ᐯᑭᓇᒪᓕᐠ ᐊᓂᒪ ᐅᵋᐊᐅ-ᑎᓂᓵ; ᐅᐅᓄ ᐊᓂᒪ ᒪᐃᓵᐱᒪᓴᑲ ᐊᓂᒪ ᐅᵋᐊᐅ-ᑎᓂᓵ.

21 ᑭᑲᐅᓇᒪᓕᐠ ᒪᒃ ᐊᓂᒪ ᒥᐦᐃ <ᑭᑭᑲᑲᓴᐱᐢᑦ ᑲᐊᐢᑕᑎᓂᓄᓂᓐ ᐊᓂᒪ ᐅᵋᐊᐅ, ᓯᓚ ᑕᒪᓕᐃᓂᓂᓇ ᐱᐦᑦ, ᐅᓄᓄ ᑲᑕᐃ·ᓴᑲᓯᓴ·ᐯᑭᓇᒪᓕᐟ ᐅᑭᓯᓱᐃ·ᐊ· ᐊᓂᒪ ᐅᵋᐊᐅ, ᓯᓚ ᐅᑭᓯᓱᐃ·ᐊ· ᐅᑭᓂᓐᓇᐦᐃᓵ ᐅᑭᓯᓱᐃ·ᐊ· ᐅᑭᓂᓐᓇᐦᐃᓵ, ᓯᓚ ᐅᑭᓯᓱᐃ·ᐊ· ᐅᑭᓂᓐᓇᐦᐃᓵ, ᓯᓚ ᑲᑕᐃ·ᓴᑲᓯᓴ·ᐯᑭᓇᒪᓕᐠ ᐊᓂᒪ ᐅᵋᐊᐅ-ᑎᓂᓵ; ᐅᓄᓄ ᐊᓂᒪ ᐅᵋᐊᐅ ᐃᐅᐯᒪᓴᑎᓯᒧᓴ.

22 ᓯᓚ ᒪᒃ ᑭᑲᐅᓇᒪᓕᐠ ᐅᐃᓵᓴ ᓯᓚ ᐅᓪᓗᑲ ᐃᐅᐯᒪᓴᑎᓯᒧᓴ, ᓯᓚ ᐃᓵᓴ ᐱᐦᑦᵒ ᑲᐊᐅᐦᐃᓵ-ᑭᐃᓴ, ᓯᓚ ᐅᑭᐸᐦᐅᓇᓓ ᑕᐦᐃᵋ ᐅᐦᐸᓂᓵ, ᓯᓚ ᐅᑭᓯᓱᐃ·ᐊ· ᐅᑌᐦᐃᓵᓂᓐᓇᐦᐃᓵ, ᓯᓚ ᐃᓵᓴ ᐅᐃᓵᓂᓐᓇᐦᐃᓵ ᑲᐊᐅᐦᐃᓵᓂᓐᓇᐦᐃᓵ; ᑭᓀᒪ ᐅᐅᓄ ᐅᓵᓐᓂᓵ ᐅᐃᐢᑲ·ᑌᒥᐊ·ᓭ ᐃᐅᐯᒪᓴᑎᓯᒧᓴ.

23 ᓯᓚ ᐱᓴ ᐱᓴᐦᐃᓵᓄ ᐅᐦᑦᑎᓂᓵᓄᐟ, ᓯᓚ ᐱᓴ ᐊᑯᓵᓄ ᐃᓴᐃᓵᐊᑦᑎᓂᓐ ᐅᐦᑭ ᑲᐊᐸᐦᐃᓵᓄᐟ ᐱᐦᑦᵒ ᐅᐦᐃᓵᓂᓐᓇᐦᐃᓵ ᐅᐦᑭ

ᐅᕙᐊᐅ ᑲᑭᖅᐳᑎᐅᓇᓐᓂᒃᓯᑦ, ᐅᑯᓯ ᑲᕪᓚᐅᖏᓪᓕᕐᓂᖅ ᑲᕪᓚᐅᖏᓪᓕᕐᓂᖅᓯᕐᓗᒍ ᐅᒡᒐᒪᓕᒪᓯ ᑲᑎᕐᕕᐅᓂᖅ ᐅᑎᕐᓯᑎᕐᓗᒍ ᐅᑯᓂᖅ ᐅᑎᕐᓯᑎᕐᓯᓚᐅᖏᓪᓕᕐᓂᖅ ᐅᒡᒐᒪᓕᒪᓯ ᑲᑎᕐᕕᐅ

ᑌᓇᒪᑲᓇ, ᐁᐊᑯ ᑕᑫᒍ᙭ ᑲᒥᐃᓐᑲᑊᓴᒃ ᑲᐃᓵᐦᑭᒪᓐᓴᓕᓴᓵ, ᐁᐊᑯ

ᐊᓂᒃᓴᓗ ᐅᒡᓕᒪᓐᑕᐢ ᐃᑭᒧᐃᓱᓗ ᐅᒥᑭᐊᓱ·"ᐱᕽ ᑲᒪ-
ᐊ·ᑭᐃᑐᑦ, ᐃᑦ ᓂᓇᑭᓀᒃᑕᓗ ; ᓇᓐᐱᐢ ᑭᓀᓀᒃᑕᐢ-
ᓄᐢᐄᓇᓱ·°.

37 ᐊᓂᒪ ᒪᓀ ᐃ·ᓴ ᑲᐃ·"ᑭᒪᓀᕽ ᓂᐅᓯᐢᐄᓴᓗᓗ,
ᓇᒪᐃ·ᓴ ᑭᓀᐅᓯᐢᒋᒪᓯᓇᐃᑊ·° ᐅᓯᓂ ᑲᑕᐅᓯᓇᓀ·ᕽ ;
ᑭᓀᓀᓇᑐᓄᐢᐄᑐᓗ ᑲᑎᐅᓄᐢᐄᑭᓂ ᐅᐢᐢᑭ ᐅᐢᑭ.

38 ᐊᐅ·ᓇ ᐅᑐᓂ ᐅᓂᓯ ᓂᐅᓯᐢᐄᑦᓂ·, ᑲᑕᒥᓴ-
ᑲ·ᓂᓄᓴ, ᑲᑕᑫᓀᐃ·° ᑕᑕᓄᓯᓇᓇᕽ ᐅᐢᑭ.

ᒪᑎᓇᒪᓀᑲ ᓂᓐᒋᒥᓭᓇᐢ ᐯᓴᓯᑦ.

1 ᓀᑎᐯᓄᐢᑭᓂ′ ᒪᓀ ᑭᐢᐊᑦᒥᐅᐢ ᒧᓯᓴ, ᐅᒥᓯ
ᐅᐃᑕ′,

2 ᑯ·<ᐢᑦᑕ, ᐯᓴᑦᐃᓐᐢ ᓂᑭᓇᑕᒪᐢ ᐅᓯᓯᓴ ᓱᐢ·,
ᐅᓯᓯᓴ ᐊᐢ, ᒧᑕ ᐅᑕᐢᐄᑐᐃᐅᐃ·ᓯᐃ·ᓂᕽ ᐅᐢᐢᑭ :

3 ᓂᑭᓴᓀᑭᓇᐢᑕᒪᓭᐃ·° ᒪᓀ ᑭᓴᒪᓂᐄᐃ· ᐅᑕᐢ-
ᒍᐢᐄᓯᐃ·, ᐃᓵᓯᓯᐃ·ᓂᕽ, ᓂᓯᐄᑕᒧᐃᐅ·ᓂᕽ, ᑭᓇ-
ᑫᓵᐢᑕᒪᓭᐃ·ᓂᕽ, ᒥᓇ ᓇᓇᐢᕽ ᐃᓯ ᐊᐢᑎᑫᐃ·ᓂᑫᕽ,

4 ᑭᑭᓄᐢᑮᐟ ᑲᑫᐢᐊᐃ·ᐊᐢᑎᑫᐃ·ᓇ, ᑭᑭᐊᐢᑎᑫᐟ
ᐅᓴᐃ·ᓯᓂᒃᕽ, ᒥᓇ ᓯᓂᒃᓴ°, ᒥᓇ ᐅᓴᐃ·ᐱᐢᑯᕽ,

5 ᒥᓇ ᑲᑕᒪᓴᓗ′ ᐊᓯᓂᒃ, ᑭᑭᐅᓀᒍᐟ, ᒥᓇ
ᑲᑕᐃ·ᐅᓂᓯᒪ′ ᐃ·ᐢᑲᐃᑲᒍᐢᑎᑎᓂ·, ᑭᑭᐊᐢᑎᑫᑕᕽ
ᓇᓇᐢᕽ ᐃᐊᐢᑎᑫᐃ·ᐢ.

6 ᓂᒃ ᒪᓀ, ᑦᐢᑦ, ᓂᑭᓀᐊᓯᑭᑭᒃᓴ° ᐅᐅᕽᐃᐊ·
ᐅᓯᓯᓴ ᐅᐃᓴᓵᒪᐢ, ᓀᐢ ᐅᑕᐢᐄᑐᐃᐅᐃ·ᓂᕽ ᐅᐢᑭ ; ᒥᓇ
ᐊᓂᒥ ᐅᑐᐃᐃ·ᓂᕽ ᓂᑭᐊᐢᑕᐃ·ᐢ, ᐃᓵᓯᓯᐃ·ᐢ,
ᑲᑕᐅᓯᓀᐢᑕᒪᓭᐃ·ᐢ, ᐊᓵᓯᓯᐃ·ᐢ, ᑲᑕᐅᓯᓀᐢᑕᒪᓭᐃ·ᐢ
ᑲᓀᒪᓴᐢᑕᒪᓭᐃ·ᐢ ; ᑲᑕᐅᓯᓀᐢᑕᒪᓭᐃ·ᐢ ᐊᓂᒥ ᑕᐊ-
ᑭᓀᐢᑕᒪᓭᐃ·ᐢ, ᐃᓵᓯᓯᐃ·ᐢ, ᑲᑕᐅᓯᓀᐢᑕᒪᓭᐃ·ᐢ
ᐅᓂᒃᓴᐢᑕᒪᓭᐃ·ᐢ, ᑲᑕᐅᓯᓀᐢᑕᒪᓭᐃ·ᐢ ᐅᐢᑭ ᑕᐊᑭ-
ᑲᑕᒪᓭᐃ·ᐢ, ᑲᑕᐅᓯᓀᐢᑕᒪᓭᐃ·ᐢ ᐅᐢᑭ ᑕᐊᑭᑲᑕᒪᓭᐃ·ᐢ
ᐅᐢᑭ ᑕᐊᑭᑲᑕᒪᓭᐃ·ᐢ ᐅᐢᑭ ᑕᐊᑭᑲᑕᒪᓭᐃ·ᐢ ᐅᐢᑭ
ᑕᐊᑭᑲᑕᒪᓭᐃ·ᐢ ᐅᐢᑭ ᑕᐊᑭᑲᑕᒪᓭᐃ·ᐢ ᐅᐢᑭ ᑕᐊᑭ-
ᑲᑕᒪᓭᐃ·ᐢ ᐅᐢᑭ ᑕᐊᑭᑲ

7 ¶ ᑲᑎᐱᕐᒥᔪᓂ ᒪᒃ ᑭᐳᐊᑦᑎᐅᐅᓄ ᒧᓯᓴ, ᒪᒐᑦ, ᓂᓴᒪᓂᐅᓛᑦ; ᔪᓂᒪ ᑭᑕᓯᕐᓂᓛᑦ ᐃᑭᑦᑐᓄ ᐊᐅᓂᓄ ᑲᓂᒃᓄ ᑲᓂᒃ ᑲᑎᐱᐅᓐᓇᖅᑐᓂ, ᓂᓯᐊᑐᓛᕐᐅᐊᑦᑕᓴᑦ:

8 ᑭᕐᐸ ᑭᐳᕐᐊᑦᑕ ᒣᖏᓛᓄ ᑲᑎᑭᓂᑭᒪᔪᑦ; ᑭᐅᑕᓂᑕᒪᓴᑦ ᓗᓐᔨᓯᓂᖅᑲᓛ ᒥᓛ ᑭᐅᑭᖅᑎᒃᓛᓄ, ᐅᑭᖅᐃᑐᓂᑦ, ᐅᐅᑯᓂᑦ ᑲᑎᐱᐅᓐᓇᖅᑐᓂ, ᐅᑭᖅᐃᑐᓂᑦ ᐊᐅᓚᐅᖅᑐᓂᑦ

33 ᑲᑎᐅᓴᖏᓐᓂᖅ ᒪᓗ ᐅᒥᓂ ᑭᖑᐃᑕᐅ ᒧᓂᔪ, ᐊᐅᑉᓇ ᐅᑐᑫ ᑲᒪᒋᔪᑦᐃᓚᖅ, ᐅᐅᓂ ᓂᒪᓂᓇᖑᐃᓕᓂᓇᓐ ᑭᐅᑉᐳᐅᓂᖅ.

34 ᐅᑲᓵ ᒪᓗ ᓂᓯᖑᐢ, ᐃᐅᖑᑦᐃᐅᑦ ᐊᐅᓂᓂᓂᐅᓕᓵᑦ ᐊᓂᑌ ᑲᑭᖑᐃᓚᑦᑕᓪᓕᐊᓂᓪ; ᐋᓵᓚᖑᑦ, ᓂᑌᔨᓂᓂᑦ ᑭᖓᓂᓵᓄᓪᓕᐅᓪ; ᐅᓂᐅᓐᓂᓇ ᐊᓂᒪ ᑭᑭᓂᓵᐃᓪᓕᐊᓂᓪ ᑐᒪᒪᐃᑦᐅᓂᓵᓂᐅᓪᓕᐊᓂᓪ ᐅᒪᒪᐃᐅᖑᐊ

23 ᓄᑲᐃᑲᑌᓄᑦ ᒪᓇ ᓂᑎᑦᑭ, ᐅᑯᓪ ᒪᓇ ᑭᑲᑯᓱ-ᐸᑎᐣ ᓂᐱᐠᓄ·ᓂˣ ᐃᑌᑦᓀ, ᒪᓇ ᐃ·ᓴ ᓂᑦᑲ·ᓄᑦ ᓇᒪᐃ·ᓴ ᑲᑕᓈᑲ·ᐣ.

ᒪᑎᓇᒪᓇᑲ ᓂᐊᑎᑕᓇᓐ ᓄᐅᓴᑦ.

1 ᑲᑎᐯᓴᑦᑭᐟ ᒪᓇ ᐅᑎᓪ ᑭᑦᐃᑌᐣ ᒨᓪᓴ, ᐸᑦ-ᓀ·ᐅᐣ ᐊᓪᓂᑕᓴ ᑕᐱᓐᑯᐣ ᓂᐱᑎ ᐁᐸᑲᐱᐠᓄᑦ ᐅᓂᓪ ᐃᑌ·ᐃ·ᓇ ᑲᑭᐱᐠᓄᑦ, ᐅᓂᒪ ᑲᑭᑲᑲᑦᐳᐸ·ᐸᓐ ᓂᐱᑎ ᐅᐸ ᓇᐸᑲᐱᐠᓄᑦ, ᐅᓂᒪ ᑲᑭᑲᐱᐠᓄᑦ, ᐅᓂᒪ ᑲᑭᐱᐠᓄᑦ.

2 ᑲ·ᑲᑭᑦᑲᐣ ᒪᓇ ᓀᑭᐸᒪᑭᑭᐣ, ᐅᑯᓪ ᐯᑯᐟᐸᒪᑭ-ᐅ·ᑲᐣ ᓀᑭᐸᒪᑭᑭᐣ ᓵ·ᓄᑯᑦ ᐊ·ᑭᑦᓵ ᐃᓪᓕ, ᐅᑯᑕ ᒪᓇ ᐸᐣᓂᓪᓂᑕᐃ·ᑦᑲᐣ ᐅᑯᓂᓪᓂᑕᐃ·ᑦᑲᐣ ᐊᑯᓪ ᐃᑌ·ᐃ·ᓇ ᑲᑭᐱᐠᓄᑦ ᐊᑯᓪ ᐃᑌ·ᐃ·ᓇ ᑲᑭᐱᐠᓄᑦ.

3 ᓇᒪ ᒪᓇ ᐊᐃ·ᓴᑦ ᐊᐅᓪᓴᓂᓐ ᑭᑲᐯᐃ·ᑎᐃᐠᑦ, ᐊᑦᓐ ᓇᒧᐃᐃ·ᓴᑦ ᐊᐅᓪᓴᓂᓐ ᑲᑕᓀᓪᓂᐣ ᐊᑦᓐ; ᒧᓪᓂ ᒪᓇ ᐃ·ᐸᐣ ᑫᑭᓴᑦ ᐊᐅᓪᓴᓂᓐ ᑲᑕᓀᓪᓂᐣ ᐊᑦᓐ; ᐊᑦᓐ ᐅᑲᐃ·ᓴ ᒪᓇᑎᑲᑭᓴᑦ ᐊᐅᓪᓴᓂᓐ ᐱᓪᓐᑯᐃ·ᑦ ᐊᐅᓪᓴᓂᓐ ᐊᐅᓪᓴᓂᓐ.

4 ¶ ᑲᐟᐸᐣᑫ·ᐁ·ᐤ ᒪᓇ ᓄᓪ ᐁᐣᓀᐸᑲᐱᐠᓄᑦ ᐊᐅᓪᓴ ᒨᓪᓴᐣ ᓂᐱᑎ; ᒧᓪᓂ ᒪᓇ ᐃ·ᐸᐣ ᑫᑭᓴᑲᑲᑦ ᑲᑲᑭᑲᑲᑦᐳᐸ·ᐸᓐ ᓂᐱᑎ ᐅᐸᐃᐠᑦ ᐊᐅᓪᓴᓂᓐ ᐊᐅᓪᓴᓂᓐ

25 ᓇᒪᐃᓐᓴ ᑭᖏᑕᒋᑲᓄ ᐅᒥᐢᓂᑯᐊᓪᓗᓂ ᓂᓴᖅᑭᐃᓪᓕᑲᓄ ᐅᐢᐱᐢᑎᒋᓄ; ᐊᐅᐢ ᐊᓂᒪ ᓴᖅᑭᐃᓪᓕᒋᑯᐃᓪᓗᓂ ᓯᓚᖏᑦᑐᐃᓪᓗᐢᑯᐢᓂᓪᓘ ᓇᒪᐃᓐᓴ ᑲᑕᐃᓚᑲᓂᓪᓗᓂ ᐅᐢᐱᐢᑎᒋᓄ.

26 ᒪᓕᐊᓖ ᑲᓇᑐᒋᑕᐢᑭᓄ ᑭᑕᑭᓘ ᑭᖏᐅᑦᓂ ᐅᐊᓪᓚᑦ, ᑲᑭᓇᒪᓂᔪᑦ. ᓇᒪᐃᓐᓴ ᑭᖏᓴᓪᓕᒪᓘ ᒪᓴᑎᐢᑯᓂ ᐅᖏᐃᓴᓐᓄᓘ.

27 ᑲᑎᐱᓄᐢᑯᓂ᙮ ᒪᓂ ᐅᒥᓂ ᑭᐢᐃᑌᓘ ᒧᓂᓴ, ᒪᓂᓇᐢᐊ ᐅᐅ ᐃᑌᓚᐃᓇ: ᓂᓀᒪ ᐅᑎᖏᓂᑲᓘ ᐅᐅ ᐃᑌᓚᐃᓇ ᑭᑭᐢᐅᑎᓂ ᑭᓇ ᐃᓗᐢᐅᐃᓴ.

28 ᐅᐊᓂ ᒪᓂ ᑭᐢᐊᐃᓚᑎᐅᐢ ᑲᑎᐱᓄᐢᑯᓄᓂ᙮ ᓄᓇᒋᓇᓄ ᑭᓂᑲᓄ ᒪᓂᒋᓇᓄ ᑕᐢᑑ ᑎᐱᐢᑲᓄ; ᓇᒪᐃᓐᓴ ᑭᐢᑭᓄ ᒪᓂᒧᐅᐢ ᐸᐢᑯᓂᓚᐃᓇᐢ ᐊᐅᓪᓚᑦ ᓇᒪᐃᓐᓴ ᑭᐢᑭᓄ ᐊᐅᓪᓚᑦ ᑕᐢᑑ ᑎᐱᐢᑲᓄ

21 ᑭᖑᐅᐃᑐᐊᓱᑦ ᒪᓗ, ᑕᐃ ᐊᐃᓕᓴᐅᑦ ᑲᒥᓂᓕᕆᓂᐅᑎᒃᓯ, ᒥᓐᓄᐊᕐᑕᑦᑎᓗᓯ, ᑭᖑᓕᒃᑯᑦ ᒪᓗ ᑲᑎᒪᓂᖅᑎᑕᐅᓯᓕᒃᑯᑦ ᐅᑭᐅᓂᖅᑎᑕᐅᓯᓕᒃᑯᑦ ᐊᓐᓂᖅᑎᑕᐅᓯᓕᒃᑯᑦ, ᑭᖑᓕᒃᑯᑦ ᐊᓐᓂᖅᑎᑕᐅᓯ

ᐱᒃᑎ ᐋᑯᔭᓴᐃᓕᒃ; ᐋᑯᔭᓴᐃᓕᓇ ᒪᐱᓐᑯᒃ ᑲᖏᖅ-ᐋᑎᓐᐱᓴᓇ·.

10 ᐅᑯᓯ ᒪᓇ ᑲᖏᓇᐯᓴᓇᑦ ᓂᑉᓇᓐ ᐋᑯᔭᓴᐃᓕᓇ; ᒥᓇ ᔨᓴᓇ ᓂᑉᓇᓐ ᐋᑯᔭᓴᐃᓕᓇ ᑲᖏᖅᓇᓇ-ᐯ·ᓴᓇᑦ.

11 ᑲᖏᐅᓂᒃ ᒪᓇ ᐯᓱᖃᓴ·ᑭᓄ ᐅᖏᑦ ᐋᓂᓪ ᐅᓴᓯᓴᐅᖅˣ ᐋᓂᒪ ᐯᓱ ᐅᓴᓯᐃᓕᓇᓐᓄ ᑕᖏᓂ-ᑭᓱᐱᓇᐯ·ᓴᓂᓇᓂˣ ᐅᖏᑦ: ᒥᓇ ᒪᓇ ᑲᖏᐅᓂᒃ ᐋᓂᓪ ᒪᓪᓕᑦ ᐅᑲᓴᐅᖅˣ ᐅᖏᓪᓗ ᓄᑦ ᐋᑯᔭᓴᐃᓕᓇᓐᓄ, ᐋᓂᓪ ᓄᓵ·ᓴᓄ ᐅᖏᓪᓗ ᐅᓴᓯᓴᐅᖅˣ ᐋᑯᔭᓴᐃᓕᓇᓐᓄ ᐋᓂᓪ ᐅᓴᓯᓴᐅᖅˣ ᐅᖏᓪᓗ ᐋᑯᔭᓴᐃᓕᓇᓐᓄ.

12 ᓂᑉᓇᓄᒥᓇᓄ ᐯᓱᖃᓴᓇᒃ ᑲᖏᓂᒃᑯᓐᓇᓐᓄ ᐋᑯᔭᓴᐃᓕᓇᓐᓄˣ, ᒥᓇ ᓂᑉᓇᓄᒥᓇᓄ ᐯᓱᖃᓴᓇᒃ ᑲᖏᓂᒃᑯᓐᓇᓐᓄ ᐋᓂᓪ ᐅᖏᓪᓗᖅˣ ᐋᑯᔭᓴᐃᓕᓇᓐᓄ ᐋᓂᒪ ᓄᓵ·ᓴ ᓇᐯ·ᑭᓄᓂᓂˣ ᑲᑭᖅᑕᓂᖅ. ᐋᓂᓇ ᐯᓱᖃ·ᑦᑲᒪᓇᓄ·. ᐋᑯᔭᓴᐃᓕᓇᓐᓄ.

13 ᐅᑯᓯ ᒪᓇ ᑲᖏᐅᓂᒃ ᐸᑭᓴᑲᓇᓄ ᓂᑉᓇᓄᒥᓇᓄ ᐅᓴᐃᓱᓯᓂᑉᓇᓐ ᐅᖏᓂ, ᐅᑯᓯ ᐅᑲᖏᓇᐯᓴᓇᒃ ᐸᑭᓴᑲᓇᓄ ᐋᑯᔭᓴᐃᓕᓇᓐᓄ; ᐅᑯᓯ ᒪᓇ ᑲᖏᐯᓴᖃ·ᔭ ᒥᑕᓇᓂ·ᐃᐧᐧ.

14 ¶ ᑲᖏᐅᓯᓪᓗᒃ ᒪᓇ ᐋᑯᔭᓴᐃᓕᓇᓐᓄ ᒥᐢᑕᐅᓯ-ᐱᐊᓂ·ᓴ ᐅᖏᓂ, ᐋᓂᒪ ᐊᑦᖏᒃ·ᔨᓴ ᑫᐊᑦᖏᒃ·ᑫˣ ᒥᑲ-ᔪᓂᐃᐧᐧˣ; ᒥᐢᑕᐧᐧᑦ ᐯᓴᔨᓴᑦ ᐋᑯᔭᓴᐃᓕᓇᓐᓄ ᑲᖏᓂᐅᓯᒃ.

15 ᓂᓐᒥᑕᓇᓄ ᔨᐱᑕ ᑲᖏᐃᐢᓂ·ᓄ ᐯᓴᑦ ᐋᑯᔭᓴᐃᓕᓇᓐᓄ, ᒥᓇ ᓄᐅ ᔨᐱᑕ ᑲᑐᐱᖏᓇᓄᓂᓄᓂᓄ ᐯᓴᑦ ᐋᑯᔭᓴᐃᓕᓇᓐᓄ, ᒥᑕᐧᐧᑦ ᐯᓴᔨᓴᑦ ᐋᑯᔭᓴᐃᓕᓇᓐᓄ ᑲᖏᓂᐯᓴᓇᒃ·ᓴ ᐃᑐᐃᓐᐱᓴᓇᑦ.

16 ᑲᖏᓇᓂᓯᓐᓄᒃ ᓇᐯ·ᑭᓇᑦ ᒪᓇ ᓂᑉᓇᓐ ᐋᑯᔭᓴᐃᓕᓇᓐᓄ, ᒥᓇ ᓇᓂᓯᓐᓄᒃ ᓂᓪᑎᓪᓗ ᐋᑯᔭᓴᐃᓕᓇᓐᓄ.

17 ᑲᖏᐅᓂᒃ ᒪᓇ ᓂᑉᓇᓄᒥᓇᓄ ᐯᓴᒃᑯᓐᓇᒃ ᐅᖏᓂ ᒪᓪᓕᑦ ᑕᖏᓂᑭᓱᐱᓇᐯ·ᓴᓂᓇᓂˣ, ᒥᓇ ᓂᑉᓇᓄᒥᓇᓄ ᐯᓴᒃᑯᓐᓇᒃ ᑲᖏᓂᒃ ᑲᖏᐅᓂᒃ ᐅᓂᓪ ᑕᖏᓂᑭᓱᐱᓇᐯ·ᓴᓂᓇᓂˣ ᐯᓴᑦ ᐋᑯᔭᓴᐃᓕᓇᓐᓄ, ᐅᓂᓪ ᐅᖏᓪᓗᖅˣ ᐋᑯᔭᓴᐃᓕᓇᓐᓄ ᑲᖏᓂᐯᓴᓇᒃ·ᓴ ᐃᑐᐃᓐᐱᓴᓇᑦ.

18 ᑲᖏᐅᓂᒃ ᒪᓇ ᓂᑉᓇᓄᒥᓇᓄ ᐯᓴᒃᑯᓐᓇᒃ ᐅᖏᓂ ᒪᓪᓕᑦ ᑕᖏᓂᑭᓱᐱᓇᐯ·ᓴᓂᓇᓂˣ ᐋᑯᔭᓴᐃᓕᓇᓐᓄ ᐋᓂᒪ ᓄᓵ·ᓴ ᐃᑐᐃᓐᐱᓴᓇᑦ.

19 ᑲᖏᐅᓯᓪᓗᒃ ᒪᓇ ᐅᓂᓪᑎᓪᓗᒃ·ᑫᐃ·ᐟ ᐋᑦᑲᒃ·ᓂᓯᓂᓂᓪ ᐃᐢᑲᐯᓴᖃ·ᔭᓄ ᐅᖏᓂ, ᒥᓇ ᑕᖏᓂᑭᓱᐱᓇᐯ·ᓴᓂᓇᓂˣ ᐅᖏᓂ

2 ᑭᖑᐅ·ᐅ·ᒃᒪᒍᐅᐤ ᒪᓗ ᖏᒧᖑᖅ ᐅᓴᐃ·ᓱᓂᔅᓕᐊ· ᐋᖑᖅ ᒥᓀ ᐊ·ᑭᖓ, ᐅᐊᓕ ᐅᓴᐃ·ᓱᓂᔅᓕᐊ·ᕆᑐᓂᔪ ᐅᑭᐅᐅᓐ-ᕕᒪᕕᓂ·ᕐᕝ ᑭᓕᐅ· ᐊ·ᕆᓂ.

3 ᑭᖑᓂᐱᓪᒪᕕᓂ·ᕐᕝ ᒪᓗ ᓄᐅ ᐅᓴᐃ·ᓱᓂᔅᓕᐊ·ᖑ-ᖃᓂᓴ, ᑭᓕᐊᓂᒥᖑ᙮ ᓄᕕᓂ·ᐤ ᐅᑭᖑᖃᔅᓴᓗᓐᓴᓐ ; ᑲᕆᓂᔅᓂ-ᒧᒋᓐ ᐊᖑᖃᓴᓐ ᓴᕐᒪᐃ ᐃᑦᑌᖑᖃ, ᒥᓀ ᑲᕆ ᓂᓴ·ᒧᒋᓐ ᐊᖑᖃᓴᓐ ᓴᕐᒪᐃ ᐃᑦᑌᖑᖃ.

4 ᑭᖑᐅᓯᒋᐤ ᒪᓗ ᔪᓇᐅᓇ ᓭᑎᕿ ᒥᑎᑎᓐ ᐅᖑᓕ, ᐅᖃᓕ ᐅᐸᐅ·ᐅ·ᒃᒧᒍᕕᓂ· ᐅᓴᐃ·ᓱᓂᔅᓕᐊ·.

5 ᑭᖑᐊᓐᒋᐤ ᒪᓗ ᐊᓂᐃ ᔪᓇᐅᓇ ᐊᓂᓕ ᐅᐊᒃᒪ-ᓂᓭᐊ·ᓯ ᐋᓇᓕᐤ ᐋᑦᓴ ᑭᑭᐸᒥᐃ·ᑕᒪᒉᓯ ᐋᑦᓴ.

6 ¶ ᑭᖑᐅᓯᒋᐤ ᒪᓗ ᑭᔪᐋ·ᑎᓭᐃ·ᐊᒪᐃᐃ·ᓂᓇᐤ ᒧᒧᖑᖅ ᐅᓴᐃ·ᓱᓂᔅᓕᐊ· ᐅᖑᖅ ; ᓅᓭ ᑯᐱᑕ ᒥᓀ ᐋᐃᖑᒋᐤ ᑭᖑᐃᖏᓇᓂᐤ, ᐯᓴᐅ ᑯᐱᑕ ᒥᓀ ᐋᐃᖑᒋᐤ ᑭᖑᐃᖏᓇᓂᐤ.

7 ᓅᓭ ᒪᓗ ᖃᐊᐱᒪ ᑭᖑᐅᓯᒋᐤ ᐅᓴᐃ·ᓱᓂᔅᓕᐊ· ᐅᖑᖅ, ᐸᖑᑭ ᐅᑭᖑᐸᒪᒉᓯ ᑭᖑᐅᓯᐅᓯᒋᐤ, ᐋᓇᓕᐅ ᐅᖑᖅᓯᒋᐤ ᑭᖑᐃᖏᓇᓂᐤ ᐊᐱᐃᓐᓴᓐ

ᓂᐃᓂᓵ; ᐅᐅᑐᖃᓄᒪᖅᖢ ᐅᓂᓯᒧᑦ, ᑭᖅᐯᓕ-ᐅᓵᒃᒪᓕᒃᑯᑦ ᒪᓕ ᐅᓴᐊᓵᕐᓂᓚᓕᓪᓂ.

3 ᑭᖅᑐᖅᖢᑦᑯᓪ ᒪᓕ ᖃᖅᐳᓂ ᐊᓯᐊᓵᕆᖃᓕ ᐸᑎᒃᖃᓚᐱᓚᒧᓕᓪ, ᑎᓂᖅᖃᓄᓕ, ᖃᓄᖅᖃᓄᓕ ᐅᓚᓚᓵᓂᓕᓪ; ᖃᓄᓕ ᑭᓪ ᐃᓴᐅᓂᒃᓂᐊᑎᒃᖃᓕ, ᑭᓪ ᓴᓴᑎᑭᖅᖃᓄᖅᖢ; ᖃᖅᐳᓂ ᐊᓯᐊᓵᕆᖃᓕ ᐅᓂᓯᒋᓐ ᑭᖅᑎᓪᓗᒍᑦᑯᓪᓗᒍᑦᑯᓪ ᐅᓂᓯᒋᓐ ᐅᓂᓯᒋᓐ ᐅᓂᓯᒋᓐ

29 ᐊᓂᒪ ᒪᒃ ᐅᓴᐊᓐᐱᖏ ᑲᑭᖏᑎᒃᓂᐅᓕᓵ ᑌᕐᔪᑎᑕᓐᓄᑦ ᐸᕐᓂᐊᓕᖏᑦ ᐅᓂᐊᓐᓄ ᑭᖏᑕᓐᓄᑦ ᐅᓂᐊᓐᓄᑦ ᑲ

26 ᓴᓴᐅ·ᐅᓴᑲᓂᓐ ᒥᓇ ᐳᒥᑲᓂ′ ᓴᓴᐅ·ᓕ ᐅᓴᑲᓂᓐ ᒥᓇ ᐳᒥᑲᓂ′, ᐊ·ᐢᑲ ᒥᓗᐅ· ᐅᑲᑫᓕ·ᐢᓂᓐ ᐳᑫᓂᓐ ᒥᓇ ᐳᒥᑲᓂ′; ᒣ·ᑭ ᑲᑎᐅᓐᖏᑫ′ ᑲᑭ"ᐃᓗᓯᒪ′ ᒍᓗᓯᑦ.

27 ¶ ᑭ"ᐅᓗᖏᑕᒪᐅ·ᐊ·ᔪ ᐅᕗᐊ· ᒥᓐᓂᑉᑲᓄ ᑲᒥ-ᐊ·ᓗᓯ ᐊ·ᐱᐢᑫᑭ· ᐅᐱᒪᓐᑌᐃᑫˣ ᐊᑐᑫᐃ·ᔪ ᐅ"ᑭᓕ, ᒥᓇ ᐅᓂᓗᓯᐊ·.

28 ᒥᓇ ᐊᓐᑐᑎᓐ ᑲᒥᐊ·ᓗᓯ ᐊ·ᐱᐢᑫᑭ· ᐅ"ᑭᓕ, ᒥᓇ ᐅᒥᐊ·ᓗᑭ ᐊᓐᑐᑎᓇ ᑲᒥᐊ·ᓗᓯ ᐱᐢᑫᑭ· ᐅ"ᑭᓕ, ᒥᓇ ᐊ·ᐱᐢᑭᑭᓐᑭᓴ ᑲᒥᐊ·ᓗᓯ ᓴᓐᑕᑯ ᐊ·ᐱᐢᑫᑭ· ᐅ"ᑭᓕ,

29 ᒥᓇ ᐸᑲ·"ᑌᐅ· ᑲᒥᐊ·ᓗᓯ ᓴᓐᑕᑯᐊ·ᐱᐢᑫᑭ· ᐅ"ᑭᓕ, ᑭᐯᑫ·ᑭ, ᑲᒥᐊ·ᓗᓯ ᒥᑫ·ᑭ ᒥᓇ ᒥ"ᑫ·ᑭ, ᐅᑲᓐᑭᑲᑲᑌᓐ· ᑲᒥᐊ·ᓗᓯ ᑲᑭ"ᐃᓗᓯᒪ′ ᒍᓗᓯᑦ.

30 ¶ ᑭ"ᓭᐸᑭᓴᑲᓂᑲ"ᑕᒪ·ᔪ ᒪᑲ ᑲᓴᑭᐅᓐᑐᑎ-ᓂᓀᐣ ᒣᒧ"ᑭ ᐅᐊᐢ·ᓗᓂᑲᐊ· ᐅ"ᑭ, ᐅᑫ"ᒪᓀᓴᐊᐢᑭ ᒪᑲ ᒪᓀᓴ"ᐃᑫᐃᐣ, ᒡᐱᓀᒉ ᐅᒪᓀᓴᐊᐢᑲᐃᑲᑌᐢ ᒪᒉᑫᐊ·ᑲᐃᑲ, ᑲᓴᑎᓀᐣ·ᔪ ᑲᑕᐊᐣ ᑲᑎᐊᐣ"-ᑭᒪ′ ᒍᓗᓯᑦ.

31 ᑭ"ᑕ"ᓄᐱᑕᒪ·ᔪ ᒪᑲ ᑭᐯ"ᑕᓄ ᐯᓗᑲ·ᑭᑲᑲᓂᐣᐱᐢᐣ ᐅ"ᑭ, ᑲᑕᐊᓄ"ᑫᔪ ᑕ"ᓄᒉ ᐊᐢᑐᑎᓐᓂᓐ; ᒣ·ᑭ ᑲᑎᐅ-ᓀᓀᐣ"ᑫ′ ᑲᑭ"ᐃᓗᓯᑦ"ᖏᒪ′ ᒍᓗᓯᑦ.

32 ¶ ᐅᓄᓯ ᐅᒪ ᑲ"ᑭᓀᐣ ᐊᐢᑫᑭᐅ·ᔪ ᒥᑭᓀᐣ·"ᐱᐢ ᐅᒥᑭᓀᐣ·ᐱᐊ·ᐢᑲ ᑲᒪᐊᐣ·ᑎᐱᑐᒥᔪ ᑲ"ᐃᑫᒪᒪ; ᐃᐢᓂᕐᐅᐊᐣ ᒪᒉ ᐅᑕᐊᐣ·ᓯᑎᔪ ᑭ"ᐃᑫᒪᒪ; ᒣ·ᑭ ᑲᑎᐅᓐᖏᑫ′ ᑲᑭ"ᐃᓗᓯᒪ′ ᒍᓗᓯᑦ, ᐅᓄᓯ ᑲᐢᑐᒪᒪ.

33 ¶ ᑭ"ᐯᑕᒪᐅ·ᐊ·ᔪ ᒪᑲ ᒥᓀᐣ·"ᐱᓀᐢᐣ ᒍᓗᓯᑦ, ᐊᐸ"ᑲ·ᓯᐣ, ᒥᓇ ᑲ"ᑭᓀᐣ ᑫᐃᓯᐊᐸᑕᐢ, ᐅᓴᓀᐣ-ᑭᑲᓇ, ᐅᓇᐸᑭ"ᑕᑲ·, ᐅᑭᐱᒪᑌᐃᑲᑲᓇ, ᐅᑭᒪᑭᑲᓇ, ᒥᓇ ᐱᐢᓀᐣᒉ,

34 ᒥᓇ ᑫᐊᑲ·ᓴᐃᑲᓂᐃ·ᑭᔪ ᐃᐢᓀᐯᓯᐢᐊ·ᑲᓇᔪ ᐅᒥ"ᑲ·ᑎᓯᓯᔪ, ᒥᓇ ᐊᑲ·ᓴᐃᑲᓇᔪ ᒥᑕᓇᓐᑲ·ᑲᓇᔪ, ᒥᓇ ᐊᑲ·ᓴ"ᐃᑲᐅ ᑫᐊᑲ·ᓴᐃᑲᑫˣ,

35 ᐊᐣᔪ ᐊᒥᒪᐃ·ᔪ, ᒥᓇ ᓴᓐᑲᐅᓴ, ᒥᓇ ᑭᓴᐊ·-ᑎᓯᐃ·ᐊᒪᐱᐃ·ᔪ,

36 ᒥᑭᓯᐃ·ᓴ"ᑎᔪ, ᒥᓇ ᑲ"ᑭᓀᐣ ᐊᓯᐊ·ᑭᑲᓇ, ᒥᓇ ᑭᓐᓴᓇᐊ·ᐊ·ᑭ"ᑭᑲᓂ ᐸ"ᑫ·ᓯᑲᔪ,

37 ᑲᓇᒥ ᐊ·ᓴᑎᐃᓂᑲᓇ"ᑎᔪ, ᐊᓯᒥ ᐊ·ᐢᑐ-ᓇᒪᓇᑲᓇ, ᐊᓂᐃ ᐅᑎ ᐊ·ᐢᑐᓇᒪᓇᑲᓇ ᑫᐅᓇᐢ-ᓂᐃ·ᑭ, ᒥᓇ ᑲ"ᑭᓀᐣ ᐊᓯᐊ·ᑭᑲᓇ, ᒥᓇ ᐱᐢᒉ ᑫᐊ·ᐢᑐᓇᒪᓇᑫˣ,

38 ᒥᓇ ᐅᓴᐃ·ᔪᓂᓀᐃ· ᐸᑭᑲᓴᐊᐢᔪ, ᒥᓇ ᑕᒪᑎᐃ·ᓂᐱᒥ, ᒥᓇ ᑭᑐᑲᓴᐊᐢᔪ ᑕᑭᐃᓂᓐᑲᓇ, ᒥᓇ ᐅᐃ·"ᑭᒪᓂ·ˣ ᐸᑭᑲᑲ, ᒥᓇ ᑭᑐᐅᓐᑲᓇ ᒥᓇ ᑲᑭ"ᐃᓗᓯᐊ ᐃᐢᑐᒪᒪᓐᑲᓇ ᒥᓇ ᐊᐢᑭᑫᐊ·ᐊᐢᑐᒪᒪᓐᑲᓇ ᒥᓇ ᐊᑲ·"ᐃᑫᐅ ᑫᐊᑲ·ᑭᑲᓇ ᒥᓇ ᐸᑭ

14 ᑲᑲᐸᒪᐊᑐ· ᒪᒃ ᑐᓂᓯᔪ, ᐅᑯᓯ ᑲᑦ ᓴᐢᑦᓴᒃ ᑲᐅᒪᓯ ᒥᐢᑯᓂᑲᒃ ;

15 ᑲᑲᒪᐢᓂᓐᑐ·ᓵ· ᒪᒃ, ᒐᐱᓐᑯᒣ· ᑲᑭᐢᑯᓂᓵ·ᑐ· ᓂᓯᐊᓐᓴᑲᐅ·ᑦ·ᓂᓐ ᐸᑭᐊᓐᓴᑲᐅ·ᑦ·ᓂᓐ ᐅᑦᓴᒪᓐᑯᓵᓂᓐᑦ ᐅᐅᑫ·ᓂᓐ ᑫᑦᑭᓵᒣ· ᑲᑭᑫ ᑲᑕᐅᑲᒃ·ᓂᓐ ᐸᑭᐊᓐᓴᑲᐅ·ᑦ·ᓂᓐ ᐃᓂᓐᑐᐊᓐᓴᑲᐅ·ᑦ·ᓂᓐ ᐃᓂᓐᑯᐢᑯᓐᑐᐱᐢᑲᐅᓐᑦ ᐊᓂᓐᑯᐢᑯᓐᑐᐱᐢᑲᐅᓐᑦ ᐃ

ᓂᐢᑦᓂ

ᐅᒪᓯᓇᖏᐃᓚᒃᓴ ᒍᓯᐢ, ᖁᐃᐱᑎᓚᐢ ᑲᐃᓯᓂᖏᑐᑌᓵ.

ᒪᑎᓇᒪᓚᒃ ᓂᐢᑦᓪ.

1 ᑲᑎᐱᓵᖏᕐᕋᓵ᙮ ᒪᒪ ᕿᖏᓇᑐᐢ ᒍᓯᐢ, ᐅᑯᓯ ᐅᔨᖏᐊᓵᒪᒥᐃᓵ᙮ ᐊᓂᑦ ᐅᖏᕿ ᐅᑎᕈᐊᓵᖏᐱᓵᓐᖅ ᑲᒪᒪᐃᓵᓐᓴ᙮, ᐅᑎᓯ ᐅᐃᑦᓵ᙮

2 ᐊᔭᒥᖏᐃᓵ ᐃᐢᕐᐅᐃᕐ ᐅᑦᐊᓵᓯᑎᓴ, ᐅᑎᓯ ᒪᒪ ᐃᓯᓵ, ᕿᐢᓴᓵ ᐊᐃᓵᔭᓵ ᐊᔭᓯᔭᓂᐢ ᑲᐃᖏᐊᓯᓴ ᐅᑦᐊᓵᓯᑎᓴ ᑲᑎᐱᓵᖏᕐᕋᓵᓂᐢ ᐅᑎᕈᐊᓵᖏᐱᓵᓐᖅ᙮, ᑭᑲᐅᓯᓵᐊᓵ᙮ᓪ ᓀᐸᑎᕐᕋᓵᓂᐢ ᐊᐊᓵᖏᓂᓐᖅ ᐅᖏᕐ, ᐱᓯᐢᕿᕿᓐᓂᐢ ᒥᓇ ᒪᔭᑦᐅᓯᔭᓵ᙮

3 ᕿᐢᓴᓵ ᐅᐸᑎᕈᐊᓵᓗ ᐃᐢᓄᐃᐃᓵᓴᐱᐃᓵᑭᑲᓂᓵ-ᐃᔭᓯᑎ ᐅᑦᐊᓵᖏᓚᓐᓂ, ᕿᔭᑦ ᓚᐯᐃᔭᐊᐃᓵ᙮ ᑲᑦᐸᑎᕐᕋᓚᐱᓵᓐᓴ ᐅᑎᕈᐊᓵᖏᐱᓵᓐᖅ ᐊᐊᓵᓂᓐᖅ ᐅᑎᕈᐊᓵᖏᐱᓵᓐᓴ ᐅᑎᕈᐊᓵᖏᐱᓵ

ᑲᑕᐢᑭᓯᐢᒉᓄ·ᓂᓕᐢ <ᑭᑎᒃᓰᐱᐢᑯᕐ, ᑭᑕ<ᑭᑎᑫᐦ·-ᓂᓕᐢ ᐃᐢᑯᐅᕐ ᑲᐅ"ᑭᑕᓯᐢᒉᓂᐢ, ᑫᐃ·"ᑭᒪᑕᕐ ᑲᑎᐯᓕ"ᑎᑫ':

3 <"ᑭ ᒪᓄ ᐊᓂᒪ ᒡᑎᒥ<ᑭᑎᑫᐃ·ᐢ ᐅᕐᐊᐢ ᑲᑕ-ᐊᐢᓄᐢ ᒡᓓ ᑐᔪᓴ ; ᐅᐅᔪ ᐊᓂᒪ ᒪᐊ·ᒣ ᑲᖃᓓᑕᕐ ᑕ") ᖃᑲ: ᑲ<ᑭᑎᓓᒪᒪ"′ ᑲᑎᐯᓕ"ᑎᑫ′ ᐃᐢᑯᐅᕐ ᑲᐅ"ᑭᑕᓯᐢᒉᓂᐢ.

4 ¶ ᑭᐢᐱᓗ ᒪᓄ ᑭᐯᒉᐢ ᐅᓱᓴᑭᐃ·ᑦᑲᓂᐊ·ᕐ ᒥᑭ-ᒥ<ᑭᑎᑲᓗ, ᐅᑭᕐᓯᓴᑐᑦ ᑭᐳᓴᖃᓂᕐ; ᐅᑲ·ᓂᒪ ᐅᑲ ᐅᐅᐱᓯᑭᐢ ᐊᐳᓴᓯᓯ' <"ᑫ·-ᓯᓴ ᑲᑕᐢ"ᑭᒪᒃᑲ ᐅᑲ ᐅᐅ"ᐱ"ᑎᑎᑐᑦ, ᐱᒥ ᐅᐊᓯ-ᑎᓂᖃᑦ.

6 ᑭᖃᓀᓇᐃ·"ᒉᐢ, ᒡᓓ ᑭᖃᓯᕐᓗ ᐱᒥ ᐅᓯᑦ ; ᐅᐅᔪ ᐊᓂᒪ ᒡᑎᒥ<ᑭᑎᑫᐦ.

7 ¶ ᑭᐢᐱᓗ ᒪᓄ ᑭᓱᓴᐃ·ᑭᖃᓗ ᒡᑎᒥ<ᑭᑎᑫᓂᒥ·ᓂᐢ ᐅᕐᓯᓴᒥᓂᐢ ᓱᓴᐅᐢᓄᐢ ᐅᐢᑎᓗ, ᖃᑎᓯᓯᐢ <"ᑫ·ᓯᖃᓗ ᖃᑕᐅᐢᑎᑭᕐᓯᓯᐢᒉᓂᐢ ᐱᒥ ᐅᐊᓯᑎᓂᖃᑦᑎᐢ.

8 ᑭᖃᐯᒉᐢ ᒪᓄ ᐊᓂᒪ ᒡᑎᒥ<ᑭᑎᑫᐃ·ᐢ, ᐊᓂᒪ ᐅᐅ ᑲᐅᐢ"ᑭᒪᓯᐢ" ᐊᐳᓴᓯᓯᐢᒉᓂᐢ ᐱᒥ ᐅᐊᓯᑎᓂᖃᑦᑎᐢ.

9 <ᑭᑎᑫᐃ·ᓂᓂᕐ ᒪᓄ ᒡᑎᒥ<ᑭᑎᑫᐃ·ᓂᕐ ᖃᑲ-ᐅᓱᓓᑦ ᑫᕐᓴᑭᓯᐢᒉᓂᐢ, ᖃᑕᐃᐢ"ᑭᒪᓯᐢ ᑲᐅᐢ"ᑭᑕᓯᐢᒉᓂᐢ ᐃᐢᑯᐅᕐ ᑲᐅ"ᑭᑕᓯᐢᒉᓂᐢ, ᖃᑕᐃᐢ"ᑭᒪᓯᐢ ᑲᑎᐯᓕ"ᑎᑫ′ ᐃᐢᑯᐅᕐ ᑲᐅ"ᑭᑕᓯᐢᒉᓂᐢ.

10 ᐊᓂᒪ ᒪᓄ ᑲᐃᐢᑯᓯᐢ ᒡᑎᒥ<ᑭᑎᑫᐃ·ᐢ ᖃᑲᐅ ᐅᐊᓯᑎᓂᖃᑦᑎᐢ ᐅᐢᑎᓗ, ᖃᑕᐃᐢ"ᑭᒪᓯᐢ ᑲᑎᐯᓕ"ᑎᑫ′ ᐃᐢᑯᐅᕐ ᑲᐅ"ᑭᑕᓯᐢᒉᓂᐢ ᐱᒥ ᐅᐊᓯᑎᓂᖃᑦᑎᐢ.

11 ᓀᒪ ᑫᓂ: ᒡᑎᒥ<ᑭᑎᑫᐃ·ᐢ ᑫᐯᖃᒪᐊ·ᐅᐢᑫ· ᑲᑎᐯᓕ"ᑎᑫ′, ᐅ"ᐱ"ᑭᑎᑲᓂᐢ ᑲᖃᐅ"ᑭ ᐅᓯ"ᒉᓂᐊ·ᐢ ; ᑭᑫᒪᒪ ᓀᒪ ᑫᓂ: ᐅᐱ"ᑭᑎᑲᓂᐢ ᑭᐳᑕᐢᑲᓂᐊᐢ·ᐢ, ᐃᐢᑯᐅᕐ ᑲᐅᐢ"ᑭᑕᓯᐢᒉᓂᐢ ᐃᐢᑯᐅᕐ ᐅᐅ"ᑭᑕᓯᐢᒉᓂᐢ ᑲᑎᐯᓕ"ᑎᑫ′

11 <ᕈᑭᕋᐃ-ᓄᓂᐤ ᒪᓗ ᑲᑕᐢᑲ-ᓴᑦ <ᕈᑭᑲᓇᖅ-ᐱᓐᓂᖅ; ᐅᐅᑯ ᑭᓪᓕ <ᕈᑭᕋᐃ-ᐠ ᐃᓐᑯᑌˣ ᑲᐅᐢ-ᑭᐅᓯᖏᑕᒪᓂᐤ ᑲᑎᐱᓄᖏᕋᐤ.

12 ¶ ᐹᓘᐠ ᒪᓗ ᒥᓪᑐᓴᑦ <ᕈᑭᑲᑫ, ᑲᑕ<-ᕈᑭᑲᑫᐤ ᐅᑦᑕᓪᓚᐱᓄᑦ ᑲᑎᐱᓄᖏᕋᐤ.

13 ᑲᑕᐢᑦᑉᐤ ᒪᓗ ᑕᑭᐢ ᑕᓐᑲᓂᓂᔪˣ, ᑭᓇ ᑲᑕ-ᓂᐟᐢᑯᐟ ᑭᕈ ᐊᓂᒃ ᑕᑭᕈᑯᓂᐢᐱᔪˣ ᑲᒻᒪᐅᐢᓴ-ᑎᓂᖅ; ᐊᓂᕈ ᒪᓗ ᐅᔭᐊᐤ ᑕᔪᓂᓴ ᑲᑕᓴᓂᐯᓇᒪᓂᐤ ᒥᐢᔨ ᐃᓪᓴᓗ <ᕈᑭᑲᓇᐱᐢᔨˣ.

14 ᐅᔨᑕ ᒪᓗ ᑫ<ᕈᑭᑫᐠ ᐅ<ᕈᑭᑫᐃ-ᐠ ᐊᓂᒪ ᑕᑎ <ᕈᑭᑫᐃ-ᐠ ᐃᑐᔨᑌˣ ᑲᑕᐢᑦᑉᐤ ᑲᑎᐱᓄᖏᕋᐤ; ᐊᓂᒪ ᐃ-ᓕᐠ ᑲᐅ-ᐅᐢᑲ-ᓴᐠ ᑕᑕᒥᓇᐃ-ᓕᔪˣ, ᑭᓇ ᑲᕈᐅᓇᐃ-ᓕᔪˣ, ᕿᓇ ᕆᓯᐅ· ᐃ-ᓕᐠ ᑲᐊᔨᖏᓕᐠ ᑕᑕᒥᓇᐃ-ᓕᔪˣ,

15 ᕿᓇ ᓂᓯ ᑕᑌᖏᓯᐊ-ᓴᑦ, ᕿᓇ ᐊᓂᒪ ᐃ-ᓕᐠ ᐅᐃᑦ ᑲᐊᔨᖏᓕᐠ, ᕆᑭ ᑕᑭᐢᑲᑫᐤ, ᕿᓇ ᑕᑭᓴᒍᒪ ᑕᒻᒪᐅᐢᓴ-ᑎᓂᖅ ᑕᑕᒥᓇᐃ-ᓕᔪˣ, ᕿᓇ ᑕᑭᓴᒍᒪ ᐅᐃᑦ ᑲᐊᔨᖏᓕᐠ ᑕᑕᒥᓇᐃ-ᓕᔪˣ, ᐊᓂᒪ ᐊᓂᒪ ᐅᐃᑦ ᑲᐊᔨᖏᓕᐠ ᑕᑕᒥᓇᐃ-ᓕᔪˣ, ᕿᓇ ᑕᑭᓴᒍ

ᐅᑯᓂ ᓗ·"ᑭ ᑫᐃᑕᔪ·ᑊ ᐅᐅ ; <ᕈᑭᕐᐃ·ᓄᓂᐤ ᒪᓭ ᑲᑕ ᑎ<ᐃᕐᑫᑦᒪᒪᐅ·º, ᐅᑯᓂ ᒪᓭ ᑲᑕᓐᓄᓕ"ᑦᒪᒪᐊ·.

21 ᑲᑕᐊ·ᓴᐃ·ᑕᐤº ᒪᓭ ᐊᓂᐃ ᐃᑦᐯᓂᓴ ᐅᑯᓂ ᑲᑕᑐᒃ·ᓴ·ᑊ ᑕᐱᓐᒋ ᑲᑭᐦᐃᓂᐅᑐᒃ·ᓴ·ᑊ ᓂᑦᑦᑕ ᐃᑦᐯᓂᓴ ; ᐅᐅᑯ ᐊᓂᒪ ᐅᒪᒋᓄᐃ· <ᕈᑭᕐᑦᒪᐢᑎᑦ ᑲᒪᒪᐅᑎᑦᑎᓂᑦ.

22 ¶ ᐲᐱᓗ ᐅᓇᓂᐅ·ᐃ·ᓄᓂᐤ ᑲᒪᑎᑦᑕᑭ, ᑭᓇ ᐊᐧ·ᓴᓄᑦᑕᒪᐃ·ᓂᐤ ᐅ·"ᑭ ᓇᔪ"ᕆᐃ·ᑐᑦᑎᑭ ᓴᓂᑦº ᐅᖃᕕᐅᓐᓂᐅᓐᓄᓄᓂᐤ ᐅᑭᓴᒪᓂᑐᒪ ᑲᐃ·"ᑌᒪᒃᖯ ᐊᓂᒪ ᕃᑕᐃ"ᑎᑭᓂ ; ᐅᐅᑯ ᐊᓂᒪ ᒪᒋᓄᐃ· <ᕈᑭᕐᐃ·ᓄᓂᐤ.

23 ᐊᐧ>" ᐊᓂᒪ ᐅᒪᒋᓄᐃ"ᑎᐃ·ᑐ, ᐃᑦ ᑲᐲ" ᐅ"ᑭ ᒪᑎᑦᑕᓀ, ᐊᑎ ᒋᕕᐳ"ᑭᑭᓄ ; ᑲᑕᐯᐧº ᐅ<ᕈᑭᕐᐃ·ᑐ, ᒥᓪᓚᐧᐢᑐᐊᓂᐤ, ᐃᐧᐯᐊᓴᐊᐊ· ᐅᑲ ᐅᒪᒋᓄᐅᓂᐤ ᐅᑦᑭᒪᐱᐢ ᐅᑦᑭᒪᐱᐢ·ᓂᐤ ᐊᓂᒪ ᐃᐱᓂᐅ· ᓂ<"ᒋᑦ ᐊᓂᒪ ᐃᑦᓂᑕᐢᑭᒪᐱᐢ·ᓂᐤ ᐅᑦᑭᒪᐱᐢ·ᓂᐤ

ᓂᓪᓕᑦ ᕿᐸᒋᑦᑐᖅ ᐊᓂᐃ ᑲᐃᐧᓚᒋᔭᐃᐧ ᐸᒋᒋᑦᑐᓂ-ᐃᐧᔭᖅ, ᐅᓀᓄ ᑲᓕᐃᐧᔭᐃᐧ ᑲᓕᓇᐃᐧᓚᐅᐧᖅᐳᓂ:

9 ᑲᓕᓴᖏᐧᐯᓇᓐᓇᑦ ᒪᓗ ᒥᖅᓂᓄ ᒪᒋᔭᐃᐧ ᐸᒋᒋᑦᑐᓇ ᐊᓂᑦ ᐅᖅᐱᒣ ᐸᒋᒋᑦᑐᓇᐱᓐᓂᓄᑦ; ᒥᓀᐅᐧ ᒪᓗ ᐃᐧᔭ ᒥᖅᓂᓄ ᑲᑕᑭᑦᑐᓇᓕᐧᓂᑦ ᐊᑦᑕᖅ ᐸᒋᒋᑦᑐᓇᐱᓐᓂᓄᑦ; ᐅᑕᐅᐧ ᐊᓂᒪ ᒪᒋᔭᐃᐧ ᐸᒋᒋᑭᐃᐧᓕᓐ.

10 ᑯᑦᒃ ᒪᓗ ᑲᑦᐸᒋᒋᑭᐅ ᑲᑕᐃᓐᓄᑕᐃᐧ ᐸᒋᒋᑦᑐᓂ-ᐃᐧᔭᓕ, ᓗᐧᖅᑎᓄ ᑲᓕᐃᐧᔭᐃᐧ; ᐸᒋᒋᑭᐃᐧᔭᐃᐧᓂᓄ ᐅᖅᑎ, ᑲᐱᐃᐧᓂᓄ ᐊᓂᒪ ᑲᑎᐅᐧᔭᐃᐧᓚᒋᒪᐃᐧᓂᓄ ᐅᖅᑎ,

ᑌᐃ· ᕿᑭᒃᑐᓂᓕᐅ°, ᒥᓇ ᐅᔪᑕ ᑲᑕᑐᓗᒃᑌ° ᐊᓂᒪ Ⅾ·ᓂᓗ ᑲᑭᔾᔪᑎᒃᓯᑕ· ᕿᑭᒃᑲᒃᓂᐃᓕᓵ.

13 ᐊᓂᒪ ᐃᖏᔪᑌ° ᑲᑭᑫ ᑲᑕᒃ·ᔪᑌ° ᕿᑭᒃᑲᓴᐱᖏᔪˣ; ᓇᒪᐃ·"ᑲ¯ ᑲᑕᐊᖏᑕᐅ·°.

14 ¶ ᐅᑐᔪ ᒪᓗ ᐅᒪ ᐃᑕᔪᐅ·ᐃ·ᓵ ᒥᑎᒥ ᕿᑭᑫᐃᓂᓂˣ; ᐅˢᐊᐳ ᐅᔪᔪᓴ ᑲᑕᔾᑭᑫᐊᓵ ᐅᑕᖏᒪᐱᔪᔪᓂ, ᑲᑭ ᕿᑭᒃᑲᓴᐱᖏᔪˣ.

15 ᑲᑕᐅᑎᓄ° ᒪᓗ ᐯᔾᔪᒪᔪᓂᒃ ᐊᓂᐃ ᕿᐦᑫ·-ᔪᒃᓴ ᒥᑎᒥ ᕿᑭᑫᐃᓂᓂˣ, ᒥᓇ ᐱᒥᓄ°, ᒥᓇ ᒥᔪᐅ· ᐊᓂᒪ ᒪᐃᓵ"ᑭᒥᒪᓂᖅ, ᑲᑭᑫᐃᓂᓂˣ ᐱᑭ° ᐊᓂᑕ ᒥᑎᒥ ᕿᑭᑫᐃᓂᓂˣ ᒪᑕᐃᓵ"ᑭᒪᒪᔪᓂᖖ ᐊᓂᒪ ᕿᑭᑫᓴᐱᖏᔪˣ ᑲᑕᐃ·"ᑭᒪᒪᑦᑕᒥᓄᔪ, ᐊᓂᒪ ᐅᑎ ᐅᑭᓄᑭᑭᔪᓴᒃ·ᓂᓄᔪ, ᑲᑎᐱᔪᓄᖓ.

16 ᐊᓂᒪ ᒪᓗ ᑲᐅᔪᔪᓄᔪ ᐅᔾᐊᐳ ᒥᓇ ᐅᔪᔪᓴ ᑲᑕᒥᑫᐃᓂᔪ: ᐊᔪᔪ ᐅᑲ ᑲᐅ"ᐱᔪᒥ"′ ᐸᐦᑫ·ᔪᒃᑲ ᑲᑕ-ᒥᑎᓇᓂᐊᓂᔪ ᐊᓂᒪ ᑲᓇᒃᑕᓂˣ; ᐊᓂᒪ ᐅᐱᐱᑭ-ᑉᓴᐃ·ᑲᒥᔪᔪᓂˣ ᐅᑭᒥᔪᐃ·"ᐱᔪᐃ·° ᑲᒪᒪᐅᐅ·ᓴᑎᑭᐱ ᑲᑕᐃᔪᒥᑎᑫᐃᓂᔪ.

17 ᓇᒪᐃ·ᓴ ᐅ"ᐱ"ᒥᑎᒃ ᑲᑕᐅ"ᕿᑎᔪᔪᑲᑌ° ᓂᑭ"-ᒥᓴᐊᓂᔪ ᑲᑕᒪᓂᐊᔪᑎ"ᑉᒥᔪ ᓂᔪᑎᑎᒃᓂᓂˣ ᐃᖏᔪᑌˣ ᑲᐅ"ᕿᑎᔪᔪᑲᑌ° ᐊᓂᒪ ᑲᑕᐅᔪᔪᓂᔪ; ᐊᓂᒪ ᐅᐱᐱᑭ-ᑉᓴᐃ·ᑲᒥᔪᔪᓂˣ ᐅᑭᒥᔪᐃ·"ᐱᔪᐃ·° ᑲᒪᒪᐅᐅ·ᓴᑎᑭᐱ ᑲᑕᐃᔪᒥᑎᑫᐃᓂᔪ.

17 ᓇᒪᐃ·ᓴ ᐅ"ᐱ"ᒥᑎᒃ ᑲᑕᐅ"ᕿᑎᔪᔪᑲᑌ° ᓂᑭ"-ᒥᓴᐊᓂᔪ ᑲᑕᒪᓂᐊᔪᑎ"ᑉᒥᔪ ᓂᔪᑎᑎᒃᓂᓂˣ ᐃᖏᔪᑌˣ ᑲᐅ"ᕿᑎᔪᔪᑲᑌ° ᐊᓂᒪ ᑲᑕᐅᔪᔪᓂᔪ; ᐊᓂᒪ ᐅᐱᐱᑭ-ᑉᓴᐃ·ᑲᒥᔪᔪᓂˣ ᐅᑭᒥᔪᐃ·"ᐱᔪᐃ·° ᑲᒪᒪᐅᐅ·ᓴᑎᑭᐱ ᑲᑕᐃᔪᒥᑎᑫᐃᓂᔪ.

18 ᑕᓐ ᑲᓇᐯᐃ·ᑲᑦ ᐅᔾᐊᐳ ᐅᑕᐊ·ᔪᒥᔪ ᑲᑎᒥ-ᑭᐊ·ᔪ: ᐅᑐᔪ ᑫᐅᑎᔪ"ᒋ·Ⅾ·ᓂᑎᑦ ᑲᑭᑫ ᑭᑕᓄᓂˣ-ᑫᐯᒪᑎᔪᒥᐊ·ᐊ·ᔪ ᐊᓂᐃ ᑲᐸᑎᓇᒪᒪ"′ ᑲᑎᐯᔪᔪᓂᖖ ᑲᑕᐃᔪᒥᑎᑫᐃᓂᔪ.

19 ¶ ᑲᑎᐯᔪᔪᑭᑫ′ ᒪᓗ ᑭᐢᐊᔪᒥᑎᐅ° ᒍᔪᑦ, Ⅾᒥᔪ ᐅᐃᑦ′,

20 ᐅᑐᔪ Ⅾᒪ ᐅᐸᑭᑫᐃᓂᔪ ᐅᔾᐊᐳ ᒥᓇ ᐅᔪᔪᓴ, ᐊᓂᒪ ᑫᐃᓴᐸᑭᑫᐃᓂᔪ ᑲᑎᐯᔪᔪᑲᑌ° ᐊᓂᒪ ᑲᑕᐅᔪᔪᓂᔪ ᐅᑎᐢᑭᓴᑭᑫᐃᓂᔪ, ᐊᓂᒪ ᐅᑎᐢᑭᓴᑭᑫᐃᓂᔪ ᐅᑎᐢᑭᓴᑭᑫᐃᓂᔪ ᐊᓂᒪ ᑲᐸᑎᓇᒪᒪ"′ ᑲᑎᐯᔪᔪᑲᑌ° ᐊᓂᒪ ᑲᑕᐅᔪᔪᓂᔪ ᐅᑎᐢᑭᓴᑭᑫᐃᓂᔪ

11 ᐅᐅᔪ ᒪᒃ ᐅᒪ ᐃᑕᓯᐅ·Δ·ᔭ ᐅᖏᖅᑭᐃ·ᑭᒃ-ᓂᐃ·ᔨ ᑭᐅᓪᒐ·ᓯᐃ· ᕿᑭᕈᑐᐃ·ᓐ, ᐊᓂᐃ ᕃᕿᑎ-ᓀᒪᔪᐃ·ᑊ ᑲᑎᕐᓂᕈᑭᓕᖅ.

12 ᑭᑫᔭ ᓀᓇᓂᔪᒧᐃ·ᓂᕽ <ᕈᑭᕃᓂ, ᑲᑕᔪᓂ-<ᕈᑭᕃᓂ ᐅᖏᖅᑭᐃ·ᑭᕃᕽ ᓀᓇᓂᔪᒧᐃ·ᔭ ᐅᑲ ᑲᐅ"ᓂᒪ ᐊᑲ"ᔪᓂᓇᐃ·ᔭ ᐱᒋ ᑲᐅᑲ"ᔪᓂᒪ, ᒥᓇ ᐅᑲ ᑲᐅ"ᐱᑦᕽ ᐊᓂᓂᑭᐃ·ᓂᓇᓇ ᐅᑐᒋᓂᑲᑌᕈ, ᒥᓇ ᐊᑲ"ᓂᓇᐃ·ᔭ ᐱᒋ ᑲᐅᑲᑎᓂᑲᑌᕈ, ᑲᒥᔪᓂᓂ' <"ᕃ·-ᓂᑲ, ᐅᖏᖅᑭᐸᖏᑲ·ᓂ'.

13 ᐊᓂᓂ ᒪᒃ ᐅᑲ"ᓂᓇᐃ·, ᑲᑕᕈᑎᕃᐤ ᑕᕈᑎ-ᕃᐃ·ᓂᕽ ᑲᐅᐱᓂᒥᒥ" <"ᕃ·ᓂᑲᓇ ᐊᓂᓂ ᐅᖏᖅ-ᑭᐃ·ᑎᕃ' ᓇᓇᓪᒐᓇᐃ·ᓂᔭᐤ ᐅᑭᐳᑐᐃ·ᓂᐃ· ᐊᕈᑎᕃ-ᐃ·ᓂᕽ.

14 ᐅᐅᕃ·ᔭᐤ ᒪᒃ ᐯᑲ ᑲᑕᕈᑎᕃᐤ ᒥᓂᐅ· ᑲᑕ-ᖏᖅᑭᐃ·ᑎᑲ' ᑲᑕᐅ·ᐱᓇᓂᐃ·ᑕᑎᓇᒪᔪᐃ·ᑊ ᑲᑎᐯ-ᔭ"ᑎᕃᔭ', <ᕈᑎᕃᐃ·ᔭᓂᐤ ᒪᒃ ᑲᑕᐊᑲᐤ ᑲᓂᖅ·ᐯ-ᑭᓇᕽ ᒥᐳᓂᐅᑐᐃ·ᓂᐃ· ᑕᑭᐳᓪᒐᐃ·ᓂᐃ·.

15 ᐊᓂᒪ ᒪᒃ ᐃ·ᑲᔪ ᑲᖏᖅᑭᐃ·ᑎᑲ' ᑕᐳᑐ-ᐃ·ᓂᐃ· <ᕈᑎᕃᐃ·ᓂᕽ ᐅ"ᓇᓇᓪᒐᓇᒪᔪᐃ·ᑊ ᑲᑕᒥᓪᒐᐃ·ᑊ ᐊᓂᒪ ᐅᐳᓂᑲ ᒣ·"ᑎ ᐃᓪᓴᐸ <ᕈᑎᕃᐃ·"ᑎ;ᓇᒪᔪᐃ·ᒥ ᑲᑕᐃᓪᓇᑦ ᕃᑭᓴᑦᑲᕈ.

16 ᒪᒃ ᑭᓪᓴᔪ ᑲᖏᖅᑭᐃ·ᑎᑲ ᑕᐸᕈᑎᕃᐃ·ᓂᕽ ᑭᓪᑎᒋᑕ·ᐊ·ᓂᐳᕈ. ᐊᑦ" ᒧᒥ <ᕈᑎᕃᐊ·ᓂᐳᕈ, ᐅᐃᓪᓴᐸ ᒣ·"ᑎ ᐅᐳᓂᑲ ᑲᑕᒥᓪᒐᐃ·ᔭ ᐃᓪᓴᐸ <ᕈ-ᑎᕃᑎ ᐅᖏᖅᑭᐃ·ᑎᑲ', ᐊᑎᕃᑭᓴᑦᑲᕈ ᒪᒃ ᒥᓇ ᑲᑕᐃᓐᓇᐃ·ᔭᐤ, ᑲᑕᐃᓪᓇᑦ ᕃᑭᓴᑦᑲᕈ.

17 ᒪᒃ ᐃ·ᑲ ᑲᐃᓪᓇᐃ·ᔭᐤ ᐃ·ᑲᓪ ᑲᖏᖅᑭᐃ·ᑎ-ᑲᑲᓂᐃ·ᔨ ᐊᑎᓂᓪᓀᐳᐳᑲᕈ ᑲᑕᐃᓐᑲ·ᓴᑲᑌᓪ ᐃᓪᓇᑌᓪ ᐅ"ᑎᕃ.

18 ᑭᓪᓴᔪ ᒪᒃ ᐊᓂᒪ ᐃ·ᑲᓪ ᑲᖏᖅᑭᐃ·ᑎᑲᑫ' ᐅᑭᐳᑐᐃ·ᓂᐃ· <ᕈᑎᕃᐃ·ᓂᕽ ᒥᓂᑲ ᐊᑎ ᓂᓪᑭ-ᓴᑲᕈ, ᓀᒪᐃ·ᑲ ᑲᑕᐅᑎᓂᑲᑌᓪ, ᓀᒪᐃ·ᑲ ᑲᑕ-ᑭ"ᑕᒪᐃ·ᓂ ᑲ<ᕈᑎᑲᑫ'; ᑲᑕᐸᑲ·ᑎᑲ·ᔨ, ᐊᓇ ᒪᒃ ᐊᑎᒃᔭ ᑫᒥᑦ' ᑲᑕᓴᑲᑌᓪᒐᐃ·ᔨ ᐅᒪᓪᓀᒪᓪᓇᑦ ᐅᐱᑎᓪᒐᓇᐃ·ᔨ ᐅᑎᓪ.

19 ᐊᓂᒪ ᒪᒃ ᐃ·ᑲᓪ ᑲᖏᒥᓇᕽ ᑲᑲ: ᑲᐃ·ᓇᓂᔭᔨ ᓀᒪᐃ·ᑲ ᑲᑕᒥᓪᒐᐃ·ᔨ; ᑲᑕᐅᓪᑲ·ᓴᑲᑌᓪ ᐃᓪᓇ-ᑌᕽ; ᐊᓂᒪ ᒪᒃ ᐃ·ᑲᓪ, ᑲᑫᑦᑲᓪ ᐊᓂᓇ ᑲᐯ"-ᑲᓴᑦ ᑲᑕᒥᓴᐃ·ᔨ ᐅᐃᑎ.

20 ᒪᒃ ᐊᓇ ᐊ"ᑎᕽ ᑲᒥᑦ' ᐊᓂᒪ ᐃ·ᑲᓪ ᑲᖏᖅ-ᑭᐃ·ᑎᑲᐃ·"' ᑭᐳᑐᐃ·ᓂᕽ <ᕈᑎᕃᐃ·ᓂᕽ, ᑲᑎᐯ-ᔭ"ᑎᕃᔭ' ᑲᑕᑦᔭᓂᔭ', ᑭᑭᓴᑦᔪᓂ ᒪᒃ ᑕᐃ·ᓂ-ᓴᐃ·ᔨ, ᐅᑕᔪ ᐊ"ᑎᕽ ᑲᑕᑭᓴᑦᑲᕈ ᐊᑦᔭᓴᑦᔭᐃ·ᕽ ᐅ"ᑎᕃ.

21 ᒥᓇ ᒪᒃ ᐊᓇ ᐊ"ᑎᕽ ᑫᖏᒥᓇᒧᑫ· ᑲᑲ: ᐅ"-ᐃ·ᓇᓂᔭᔨ, ᐅᑲ·ᓂᒪ ᑕᐃ·ᓂᓴᐃ·ᔨ ᐊᑦᔭᓴᓂᓪ, ᐊᑦ" ᑲᐃ·ᓂᓴᔭ' ᐱᓴᓪᑕᐃ·, ᐊᑦ" ᐱᔨᓪ ᑲᑲ: ᑲᐃ·ᓇᓂᔭᔨ, ᒥᓇ ᑲᒥᑦ' ᐊᓂᒪ ᐃ·ᑲᓪ ᑲᖏᖅ-ᑭᐃ·ᑎᑲᐃ·"' ᑭᐳᑐᐃ·ᓂᕽ, ᑲᑕᐅᓪᑲ·ᓴᑲᑌᓪ ᐅᑎᓪᒐᓇᐃ·ᔨ ᐅᑎᓪ.

22 ¶ ᑲᑎᐱᔭᐤᑎᕃ' ᒪᒃ ᑭᐊᓕᒋᐅ ᒧᓴᓪ, ᑕᒥᓴ ᐅᐅᔪᓂ·Δ·ᔨ;

23 ᐊᓕᒥᐤᐃ· ᐃᓪᓇᐅᐸ ᑕᐊᑲᓴᒥᓴ, ᑲᑕᐃᓐᑎᓪ, ᓂᒪ ᑲᑲ: ᐃ·ᑲᔪ ᑲᑲᒥᓪᒐᐃ·ᓂ, ᒧᓪᔪᓪ, ᐊᑦ" ᒪᓴᑎᓇ, ᐊᑦ" ᒥᓪᑕᔪᓪ ᐅ"ᑎᕃ.

24 ᐅᐃ·ᑲᔪ ᒪᒃ ᐊᓇ ᐱᓪᑭᓂ ᓴ"ᕃᔪ ᑲᓂᐱᐃ·, ᒥᓇ ᐅᐃ·ᑲᔪ ᐊᓇ ᑲᐱᓂᐊᑎᓂᓂᑲ', ᐊᐅᓪ ᑲᑕ-ᐃᑦᑕᒥ"ᒋᓪᐊᐃ·ᔨ, ᒪᒃ ᓇᒪᔪᐃ·ᓂᕽ ᐃᓪᓇᑌᓪ ᑲᑕᐃᓐᑲ·ᓴᑲᑌᓪ ᐅᑎᓪ.

25 ᕈᑫᒪ ᐊᐅ·ᓇ ᐅᔪᕃᑫ· ᐅᐃ·ᑲᓇᓂᓂᓂ ᐱᓪᑭᕈᑐᐃ·, ᐊᓂᐃ ᐊᑲᔭᓂᐃ·ᓂᕽ ᑲᑕᒥᓪᒐᐃ·ᔨ' ᐅᑕ-ᑭᑎᓇᒪᔪᐃ·ᑊ ᐃᓪᓇᑌᓪ ᑲᐃᓂᑲᑌᓪ ᑲᑕᐃᓐᑲ·ᓴᑲᑌᓪ ᐅᑕ-ᑭᑎᓇᒪᔪᐃ·ᑊ ᐃᓪᓇᑌᓪ ᑲᐃᓂᑲᑌᓪ ᑲᑕᐃᓐᑲ·ᓴᑲᑌᓪ ᐅᑕ

ᓂᐃᓐᓗ, ᑭᓕᓕ ᐸᑭᓂᐃᐅᓗ, ᑭᓇ ᒪᑎᔾᑕᒍᐃᓐ ᐸᑭᓕ-ᓂᐃᓐᓗ, ᑭᓇ ᐊᓄᔾᑕᒍᐃᓐ ᐸᑭᓂᐃᐅᓗ, ᑭᓇ ᑐᓇ-ᑭᓕᐅᐃᓐᓇ ᑭᓇ ᐅᓴᓴᑭᐃᓄᑦᑕᐃᓐᓄᑦ ᑭᐳᒪᐃᓄᓯᐃ ᐸᑭᓂᐃᐅᓇ:

38 ᑲᑎᐅᓂᓐᑭᓯ, ᑲᑭ"ᐃᓂᓯᑭᓕᒻ, ᒍᓯᓐ ᐊᓄᑕ ᓴᓄᐊᑦ ᐊᓄᓯᓐ, ᐊᓄᒪ ᐃᓐᐸ ᐅ"ᑭᓯᑲᓂᓐ ᑲᑭᓯᑭᓕᒻ ᐃᓐᐳᐅᐃᕄ ᑕᑕᐊᓯᓯᓂᐊᑦᓂᓐ ᑭᓕᐸᑭᑎᓇᒪᐊᑦᓂᓯ ᑕᓴᓴᑭᓄᐃᓂᑕᐊᑦᓂᓐ ᑲᑎᐅᓂᓐᑭᓯᑦ, ᐊᓄᑕ ᓴᓄᐊᑦ ᐱᑲᑦᓂᓐ:

38 ᑲᑎᐅᓂᓐᑭᓯ, ᑲᑭ"ᐃᓂᓯᑭᓕᒻ, ᒍᓯᓐ ᐊᓄᑕ ᓴᓄᐊᑦ ᐱᑲᑦᓂᓐ, ᐊᓄᒪ ᐃᓐᐸ ᐅ"ᑭᓯᑲᓂᓐ ᑲᑭᓯᑭᓕᒻ

26 ᐊᓂᑦ ᓚᒃ ᐃ·ᑯᐸᐊᑦ·ᐣ ᑲᐊᔪᐊ·ᔪᐣ ᐅᑲ ᑲᐅ-ᐱᔪᒥᖏᑦ ᐸᑫ·ᔪᖅᓗ, ᐊᓂᑦ ᐅᑕᑦᑕᒪᐱᑦ ᑲᑎᑎᓂᐅ-ᑫᐣ ᑲᐊᑦᓴᐣ, ᐅᔪᑦ ᐸᑎᐅᓐᓂᑲᐃᓐᓂᑎ-ᑎᒪᓂᕐᒃ:

27 ᑲᖏᓂᐅ ᓚᒃ ᐅᕐᐊᓪ ᐅᓂᖏᑉᐦ ᐸᖏᐊᑕᐅ, ᒥᓪ ᑯᔪᔪᓪᐊᑦ· ᐅᓂᖏᑉᐦ, ᐅᔪᑦ ᐸᖏᐊᑦᓴᐣ·ᓂᓪᓕᓪᐸᐅ, ᐅᔪᑦ ᐸᖏᐊᑦᓴᐣ·ᓂᓪᓕᓪᐸᐅ ᐅᑕᑦᑕᒪᐱᑦ ᑲᓂᐱᓪᓕᓪᐸᐅᑫᐣ.

28 ᒧᔪᓐ ᓚᒃ ᐅᓂᖏᑉᐦ ᐸᖏᐅᓂᖏᑉᐦᒐᖓ·ᐤ, ᐅᔪᑦ ᐅᐸᖏᐃᓐᓴᓂᒃᓂᑦ ᐃᓐᑯᐅᐃᓐ· ᕿᑭᑦᑯᓂᒃ: ᐸᖏᐅᓴᓐᑯᓂᑫᒪᑲᓴ· ᑫᐃ·ᖏᒪᓐᑌᑭ; ᐅᐅᑯ ᐊᓂᒪ ᕿᑭᑫᐃ·ᐣ ᐃᓐᑯᐅᐃᓐ ᑲᐸᐅᓐᓂᑲᐃᓐᓂᑎᑦᑎᓂᐣ ᐊᓂᐅ-ᓴᖏᑫᐣ.

29 ᒧᔪᓐ ᓚᒃ ᐸᖏᐅᓂᓴᐤ ᐅᑭᔪᓴᖏᑫᐃ·, ᐅᔪᑦ ᐅᐸᖏᐊᑦᓐᓂᑦᑎᐣ ᑲᑭᐃ·ᓐᑭᕿᓴᖏᑫᐃ·ᓴᑦ ᐅᑕᓐ-ᑕᒪᐱᑦ ᐊᓂᐅᓴᖏᑫᐣ; ᑫᑫᒪ ᓴᐯᒪᓴᑦᓂᐅᓐ ᓚᐸᖏ-ᐅᓴᓐᔪᑦᓂᑲᑲᐃᓐᓴᑦ ᒧᔪᓐ ᐸᔪᓴᐅ·ᐤ; ᑐᑦᑭ ᐊᓂᒪ ᐊᓂᐅᓴᖏᑫᐣ, ᑲᐸᐅᓐᓂᑲᐃᓐᓴᑦ ᐊᓂᐅᓴᖏᑫᐣ.

30 ᒧᔪᓐ ᓚᒃ ᐸᐅᓂᓐᑯ ᑕᒪᑦᐃᓐ·ᓂᐱᑦᓴᐤ, ᒥᓪ ᑎᐦᔪᓴᐤ ᕿᖏᑲᓴᓐᑯᓂᑦ ᑲᐊᑭᓴᓴᐤ, ᐅᔪᑦ ᐅᑭᔪᒋᑲᓴᐤ, ᒥᓪ ᐅᑭᔪᖏᔪᐃᐣ·, ᒥᓪ ᐅᑭᔪᖏᔪᐃᐣ ᐅᑭᔪᒋᑲᓴᐤ; ᐅᔪᑦ ᐸᐸᖏᓴᐅᓐᑯᑦᑎᐦᐅᓐ ᐊᓂᐅᓴᖏᑫᐣ, ᐊᓂᐅ ᐅᑭᔪᒋᑲᓴᐤ, ᒥᓪ ᐅᑭᔪᖏᔪᐃᐣ·, ᐊᔪᑦ ᐅᑭᔪᖏᔪᐃᐣ ᐅᑭᔪᒋᑲᓴᐤ·.

31 ¶ ᒧᔪᓐ ᓚᒃ ᐅᑎᔪ ᐸᐅᑕᐅ ᐅᓂᐊᑦ, ᒥᓪ ᐅᑭᔪᖏᔪᐃᐣ·, ᑲᑦᑎᑦ ᐃ·ᓴᓐ ᐊᓂᐅ ᐅᑕᐱᑲ·ᑌᓐ-ᑎᐣ·ᓂ ᐅᒥᖏᔪᐃ·ᐦᐱᐊᔪ·ᐤ ᑲᒪᒪᓴ·ᓴᑎᑦᑕᐤ; ᐅᔪᑦ ᓚᒃ ᒥᑦᑕ ᐊᔪᑦ ᐊᓐ ᐅᓴᐢᑯᓂᐅᓴᐣ· <ᐦᑫ·ᔪᖅᑲ ᐃ·ᑯᐸᐊᑦᓂᐣ, ᑐᑦᑭ ᐅᑭᔪᖏᔪᐃᐣ·, ᐅᔪᑦ ᐅᑭᔪᖏᔪᐃᐣ·ᐣ ᐅᑭᔪᒋᑲᓴᐤ; ᐅᔪᑦ ᐸᐅᖏᓴᐅᓐᑯᑦᑎᐦᐅᓐ ᐊᓂᐅᓴᖏᑫᐣ, ᐅᔪᑦ ᐅᑭᔪᖏᔪᐃᐣ·, ᐊᔪᑦ ᐅᑭᔪᖏᔪᐃᐣ·.

32 ᐊᓂᒪ ᓚᒃ ᑲᐅᑯᓂᔪᐣ ᐃ·ᑯᐣ ᒥᓪ <ᐦᑫ·ᔪᖅᑲ ᑭᑲᐅᓐᑲᑦᓂᐣ·ᓂᑦ·ᐣ ᐅᑯᓐᔪᖅᑲᐣ.

33 ᓓᒪᐃ·ᑯ ᓚᒃ ᑭᑲᐊ·ᑯᐃᐣ·ᐤ ᐊᓂᐅ ᐅᐃᑎᑲ·ᑌᑎᐊ·ᓂ ᐅᑭᔪᐸᐊᑦ·ᐣ ᐅᑭᔪᖏᔪᐃᐣ·ᐤ ᑲᒪᒪᓴ·ᓴᑎᑦᑕᐤ ᑲᑎᑎᓂᐅ ᑲᐅᑭᔪᖏᔪᐃᐣ· ᐅᑭᔪᒋᑲᓴᐤ ᐅᑭᔪᖏᔪᐃᐣ·ᐣ

ᑎᓕᐦ, ᐅᒋᓯ ᐅᑭᐦᐃᑦᑐᓴᓄᖅ ᑕᐦᒍᒻ ᐃᓐᒋᐅᐃ· ᐸᕈᒥᑲᓂᓚᓄᑦᓄᖅ.

15 ¶ ᑭᐦᐯᓯᐅ·ᐤ ᒪᓂ ᐊᓕᓯᓕᓂᐊ· ᐅᐸᓄᕐᕕᐃ·ᓕᓕᐦ, ᒥᓇ ᐅᑭᐦᐃᑎᑎᓇᑦ, ᐊᓂᐃ ᕃᒪᓐᓴᐦ, ᐊᓂᐃ ᐊᓂᓯᓕᓂᐊ·ᐠ ᐅᒋᓯ ᐅᑭᐦᓂᐸᐦᐃᒋᓯ, ᒥᓇ ᐅᑭᐦᐸᕈᑲᓕᓯ, ᒪᕈᑐᑕᒧᐃᓐᓕᐠ ᐅᐦᐢ, ᒋᐱᓚᒍᓐ ᓂᓚᑦᑦ.

16 ᑭᐦᐯᓯᐅ·ᐤ ᒪᓂ ᐃᓐᒋᐃᑎᐃ· ᐸᕈᒥᑲᓇ, ᐅᒋᓯ ᐅᑭᐦᐸᕈᑲᓯ ᒣ·ᐦᐢ ᑲᐊᓂᓯᓂᒋ·ᓂᐃ·ᐠ.

17 ᑭᐦᐯᒋᐤ ᒪᓂ ᑎᑎᒥ ᐸᕈᒥᑲᓂᓚᐤ, ᐅᒋᓯ ᐯᐅ-ᐊᒧᓯᓂᑲᓄ ᐅᑭᐦᐃᑎᑎᓇᑦ, ᐅᑭᐦᐃᐃᓐᑲᐦᐃ·ᓴᐟ· ᐸᕈᒥᑲᓇ-ᐱᓂᒋᓂᐤ, ᐋᒋᐃᓄᐅ ᒥᓇ ᐃᓐᒋᐃᑎᐃ· ᐲᐱᐦᐃᓕᓂᑎᑦ ᐅᐦᐢ ᐊᓐᓂᒋᓂᐸᐦᐃᒋᓯᓕᓂᐠ.

18 ᑭᐦᓂᐸᐦᐁᐤ ᐊᓯᓓ ᐅᐯᒪᓐᓯᐊ· ᒥᓇ ᐅᐯᒫᓄᐅ-ᑎᐦᓄ· ᑲᑦᐲᐲᐃᓐᓂᑕᓂᐊᓂᓕᓂᐟ ᑭᐢᑭᓐᓂᓕᓂᐊᓂᓕᓂᐟ ᐅᐦᐢ: ᐅᐳᐊᐤ ᒪᓂ ᐅᒋᓯᐲ ᐦᐃᐦᐃᐦᐃ

ᓱᐃ· ᐸᑭᒥᑫᐃ·ᓂᑯᐃ·ᑯ· ᐊᓂᓄ ᐃᒃᖁᐅᐃᖁ ᐅᑕᐊ·· ᓱᒥᓴ.

15 ᐅ·ᐱᓇᓱᐃ· ᐅᑎᐦᑎᒪᓗ, ᒥᓇ ᐋ·ᐢᑕᐃᑫᐃ·· ᐅᑕᓱᓇᐦᑫ° ᑲᑕᐯᓱᐃ·ᑯᐃᖅ, ᓱᓱᑦ ᐊᓂᓄ ᐃᒃᖁᐅᐃᖁ ᐅᐯᑲᐅᐦᑎᑦᑭᐃ·ᐅ ᐃᐧᓱᓗ, ᐅᑭᐃ·ᐢᑎᐸᑭᑭᑲᓂᐃ·ᓓ ᐅᑦᑕᒋᒪᐱᑦ ᑲᑎᐯᓱᐃ·ᑯᐃᖅ: ᑭᓴ ᒪᓗ ᑲᑾᒋᓴᓂᑦ, ᒥᓇ ᑾᑾᓴᖅ ᑲᑫᓄᓱᓕᓴᓂᐃᖅ ᑲᑫᐦᑕᑎᓱᓕᓴᓂᐃᖅ; ᒣ·ᐦᓂ ᑲᑎᐯᓱᐃᖅᑫᐟ ᑲᑫᐦᑲᓱᓕᓴᓂᐃᖅᑫᒧᐟ.

16 ¶ ᒧᓱᓃ ᒪᓗ ᐯᐯᓴᑦ ᑭᐦᓇᓰᐁᐅᐃ·ᑭ ᒥᓃᓰᑕᓴ· ᐸᑭᒥᑫᐃ·ᓂᑯᐃ·ᑭ, ᑭᐟᐟ ᒪᓗ, ᐱᓴ· ᑲᑭᓴᐃᖅᑫᐃ·ᑭ; ᑭᐦᐧᑭᓂᑦ ᐊᓂᓄ ᐃᒃᖁᐅᐃᖁ ᐃᐧᓱᓗ ᐅᑕᐊ·· ᐅᑕᓱᓇᐦᑫ°

27 ᐊᑎᐅᓇ ᐅᔨᑫ ᑕᓄᖅᓴᕆᖃᓄᑦᓂᓚ ᐅᑎᑎᓂ ᐱᒻᒪ-ᑌᑫᓴ, ᐃᑦ ᐅᐊᖏᑦᓂ ᓇᓴᐳᐸᐊᑎᓴ ᐊᑎᓂ ᑲᓄᑕᑲᑌᖅᑐᑦᓂ, ᐅᑎᑯᓂᓴ ᑭᖃᐃᓕᒪᓇᐅᑎᓴ ; ᐊᑎᐅᓇ ᐅᔨᑫ ᓴᓴᒥᓇᒪᓐᓇᐅᓴ ᑲᓇᐃᓂ-ᓂᓯᐅ ᐅᖅᑕᐊᓯᓂᓄᑦ ᐃᓐᑯ.

28 ᐊᓇ ᒪᓄ ᑲᐱᒥᐃᓴᐊᓯᐟ ᐃᓵᔨᐃᓕᐅ ᑲᑕᑭ-ᓯᐱᑭᓇᑦ ᑕᑕᐊᐃᓂᓴ, ᒥᓇ ᑲᑕᐃᓂᓯᐅ ᐅᑕᐊᓯᓯᓂᓄᑦ ᐃᓐᑯ ; ᑭᖃᐃᓂᖅᐱᐃᓕᐊᓵᓴ.

29 ¶ ᑎᓄ ᒥᓇ ᑭᖃᐃᓂᖅᐱᐃᓕᐊᓵᓴ ᐊᑎᓂ ᑕᐣ ᑲᓴᐸᒪᖅᑎᑦᓂ ᐊᑦᑭᑕᑲᒥᓵ ; ᑎᑎᓵ, ᐃᐱᐊᓯᓯᓵ, ᒥᓇ ᒥᖅᑭᓇᓴᖅᓯᐅᓇᑕᐱᐊᑦᓯᐟ,

30 ᒥᓇ ᐱᕐᐅᐟ, ᒥᓇ ᑫᒥᐃᐊᐅᓵ, ᒥᓇ ᕿᐃᑦᐃᕐᐟ, ᒥᓇ ᓴᓂᕐᕿ, ᒥᓇ ᒧᒍᕿ.

31 ᐅᑎᓯᓂᓵ ᑎᓯ ᑭᖃᐃᓂᖅᐱᐃᓕᐊᓵᓴ ᑕᐣ ᑲᓴᐸᒥᑕᑎᒪᓂᓵ ; ᐊᑎᐅᓇ ᐅᔨᑫ ᑫᐸᒥᓇᑫᓵ, ᑭᖅᓂᐱᓕᓂ, ᑲᑕᐃᓂᓯᐅ ᐅᑕᐊᓯᓯᓂᓄᑦ ᐃᓐᑯ.

32 ᐃᑦ ᒪᓄ ᓵᓂᑦᐅ ᐅᖅᑐᖅᓯᐱᖅᓂᓴ ᐃᓐᐱ ᓴᐱ-ᒋᐃᐃᓴ, ᑲᑕᐃᓵᓴ ; ᑭᖅᐱᓵ ᒥᓐᑎᓂ ᐊᓯᐊᐃᑭᑲᓂᓴ, ᐊᐳᖅ ᒥᓐᓂᒋᓴ, ᐊᐳᖅ ᒪᓴᑲᓴ, ᐊᐳᖅ ᒪᓐᑭᒪᑎᓴ, ᓵᓂᑦᐅ ᐃᓴ ᐱᓂ ᐊᓯᐊᐃᑭᑲᓂᓴ, ᐃᑦ ᐊᐳᖅᑫᐃᓐᓴ ᐅᒪᓂᓵᑎᒋᓐᓃᐃᓴ, ᓂᐱᓵ ᑲᑕᐊᐅᒋᓂᐊᓐᓴ, ᐅᑯᓂ ᒪᓄ ᑲᑕᐊᖅᐱᖅᑎ-ᒋᓂᐊᓴ.

33 ᑕᖅ ᒪᓄ ᐊᖅᑭᐃᓵ ᐊᓯᐊᐃᓯᑲᓂᓵ, ᐃᑦ ᓵᓂᑦᐅ ᐅᐅᑯᓂᓴ ᑲᑦᐱᓯᖅᑭᖅ, ᐱᐊ ᑫᑲ: ᐃᑦ ᐅᐊᓯᐊᐃᑌᓴ, ᐅᐅᑯ ᑲᑕᐊᓵᓴ ; ᐅᑯᓯ ᒪᓄ ᑭᑲᐱᓵᓂᓚᐃᐊᐃᓐᓴ.

34 ᑕᖅ ᒥᑦᑕ ᑫᒥᑭᓵᓂᑌᓴ, ᐅᑯᑦ ᓂᐱᓵ ᑲᐅᖅ-ᑭᒪᑲᓵ ᑲᑕᐊᓵᓴ ; ᒥᓇ ᑲᖅᑭᐳᐅ ᒥᓂᖅᑫᓴᐅᓂᓴ ᑫᒥ-ᓂᖅᑲᓂᓴᐅᓴ ᐅᑯᔪᐃᓵ ᐊᓯᐊᐃᓂᑭᑲᓂᓵ ᑲᑕᐊᓵᓴ.

35 ᒥᓇ ᑕᖅ ᑫᑲ: ᓵᓂᑦᐅ ᐃᑦ ᐃᓵᔨᐃᓕᐊᓴ ᑲᓴᐸᑭᖅᑐᓂᓵᓴ ᑲᑕᐊᓵᓵᓂᓵᓴ ; ᑭᖅᐱᓵ ᑫᔨᓯᑲᓂ-ᐊᓐᓄᓵ, ᐊᐳᖅ ᐅᑦᑭᖅᐱᓄᐃᓄᓵᓴ ᑲᑦᐱᓯᖅᑭᖅ ᐃᓐᑯ ; ᑭᖃᐃᓕᒪᓇᐅᑎᓴ ᐃᓐᑯ ᑲᑕᐊᓵᓴ ᐅᑯᔪᐃᓵ

8 ᑭᓪᓕᓗ ᓚᒪ ᓇᒪ ᑲᓱᐦᓯᑦ ᑭᑭᐯᓯᐊᑉᐨ ᒪᓗᓐ-ᑎᐦᓂᓴ, ᑲᑕᓯᓂᑉᐨᑭ ᐅᓂᒃᑲᐃᓐᓂᑦ ᐊᐅᐦᐨ ᐅᓐᑭ ᐅᒥᒥᓯᓴ; ᐯᓗᐦ ᑲᑕᐃᓐᓄᑌᐃᓐ ᐸᑭᓂ-ᑲᓂᐃᓐᓂᑦ, ᐅᓂᓂ ᓂᑕᑲ ᑲᑕᒪᑎᓂᐃᓐ ᐸᑭᓂᑲᓂᐃᓐᓂᑦ; ᐸᑭᑭᑌᐃᓐᓂᓂ ᒪᓚ ᑲᑕᑎᐸᐃᑫᑕᒪᐅᐧᐣ, ᐅᓂᓂ ᒪᓚ ᑲᑕᐯᐦᑭᓯᐊᑦ.

ᒪᑎᓇᒪᓚᐳ ᒥᑦᑕᐦᐨ ᓂᓪᓴᐣ.

1 ᑲᑎᐯᐅᐦᑭᑫᐨ ᒪᓚ ᑭᐦᐊᑲᒥᐦᐅᐧ ᒧᓯᓴ ᒥᓇ ᐅᐢᐊᑐ, ᐅᒥᓯ ᐅᐃᑉᐨ,

2 ᑭᓪᓕᐦ ᐊᐅᓯᓂᓂᐧ ᐊᓂᑕ ᐊᐦᓴᐦᐣ ᐅᐃᐧᑲᓯᐣ ᐸᑭᐸᓯᓂᑉ, ᐅᑕᐢᓘᐱᒥᑉ, ᐊᐅᐦ ᐋᐦᐊᖅᐦᐯᑭᑭᑉ, ᑭᓪᓕᐦ ᐊᐦᓴᐦᐣ ᐅᐃᐧᑲᓯᐣ ᐃᓯᓇᓄᑉᑭ ᐸᐃᑕᐃᐣᐅᐃᓐᓂᐧᐣ ᒪᐃᑕᐢᓂᐃᓐᓂᑦ; ᐅᓄᓯ ᓂᐯᓯ ᐅᐊᐦᑲᓯᐣ ᐅᐃᐧᑲᓯᐣ ᐸᑭᐸᓯᓂᑉᐨᑭ, ᐊᐅᐦ ᓇᓂᑕᐢ ᐯᐦᑲᓯᐣ ᐅᐃᐧᑲᓯᐣ ᐸᑭᐸᓯᓂᑉᐨᑭ

ᐅᐅᑯᑯ ᐊᓂᒪ ᒪᐃᑦᐱᓗᐃᓐᔪᑦ ᐃᓕᖅᓭᐃᓂᓂᕐᓄ ᐅᐅᑎ-ᑭᒧᑦᑭᓯᔪᑦ ; ᐅᐅᑯᑯ ᒪᓗ ᐅᑎᑭ ᐸᑭᑭᑫᐃᓂᓂᓂᕐᓄ ᐃᓕ-ᓂᓯᐤ ᖃᓯᐃᑌᐤ ; ᐅᐅᑯᑯ ᐊᓂᒪ ᐅᐃᑦᑕᐱᓗᐤ ᒪᐃᑦᐱᓗᐃᓐᔪᑦ.

26 ᒪᓗ ᑲᑦᐱᔪ ᐸᑭᑭᑫᐃᓂᓂᕐᓄ ᖃᓇᐃᓐᓯᑦᑕᑭᑭᑎᑭ, ᑲᑦᑭᔪ, ᐅᑲ ᐅᐃᑦᑕᖃᓂᓂᔪ ᐃᓐᓯᓂᓯᐤ ᐊᓂᒪ ᐅᐃᐃᓐᓯᓂᓂᔪ ᐱᓕᕐᓂᓂᕐᓄ

ᓚᓴᐃᓐᓴ ᐅᑲᐧᓂᒪ ᒣᕈᓯᔪᑲᓐᓂᖅ ᒪᑎᑭᓚᓴᐃᓐᓴ; ᐃᓐᓇᓴ ᐃᔭ ᐅᐅᑯ.

52 ᑲᓯᐃᖏᓐᓵᖅᑯ ᒪᓐ ᐅᐅᑫᓐᔪᓂᐧ ᒥᓐᑯᒋᑲᔪᓂᐧ, ᐹᓪᓚᓴ ᐊᓐᑊ ᐊᐳᖅ ᐅᓑᑊ ᒪᓴᑎᖏᓐᑫᓐᓄᓂᐧᓄᓪ, ᐊᐳᖅ <<ᑭᑭᐃᓴᓂᐧᓄᓂᐧᓄᓪ ᐊᐳᖅ ᓇᓂᑦᓂ ϥϧ: ϧᐃᓴᓂᐧᐃᓐᓵ, ᐃᑎ ᐃᑦᓚᓚᓴᐃᓐᓴ ᑲᐊᓴᓐ; ᑫᓪᒪ ᒣᕈᓯᔪᑲᓐᓴ ᐅᐅᑯ ᒪᑎᑭᓚᓴᐃᓐᓴ; ᑲᑎᐃᖏᓐᓴᑯᑌᐤ ᐃᑎᔭᑌᓵ.

53 ᐹᓪᓚᓐ ᒪᓴ <ᕿᑫᐃᓐᓴᓂᐧ ᓴᓇᐃᓐᓴᑦᑕᖅᑭᑫ, ᐹᓪᓐ ᒪᓴ, ᐃᐧᑎᓚᓴᐃᓐᓂᐧᓄᓪ ᐅᑲ ᒥᓪᑌᓯᔪᓂᐧᓄᓂᐧ ᒥᓐᑯᒋᑲᓂᐧ, ᐃᓐᓂᐃᓪ, ᐊᐳᖅ ᐅᓑᑊ ᓴᓂᐧᓄᓪ ᐃᓐᓂᐧᐃᓪ;

54 ᐅᑲᓂ <ᕿᑫᐃᓐᓴᓂᐧᓄᓪ ᑲᑎᓂᐧᖏᓐᑫᒧ ᑲᑫᔪᐧᐅᓂᐧᓄᑦᑎᓂᐧ, ᐊᐳᓪᒪ ᐃᐧᑎᓚᓴᐃᓐᓴ ᑲᐊᔪᓐᓴᓐ, ᑫᔪᐱᒪᓐᓴᓐ ᒪᓴ ᑭᓯᐃᓐᓴᓂᐧᓄᓪ ᐅᑲᓂᐧ ᐃᓐᓂᐧᐃᓪ ᐊᐳᖅ ᐊᐳᖅ ᓴᓂᐧᓄᓪ;

55 <ᕿᑫᐃᓐᓴᓂᐧᓄᓪ ᒪᓴ ᑲᑎᓴᓇᐃᓐᓴᑦᑕᑦ ᐃᒋᓐᒪᓚᓴᐃᓐᓂᐧᓄᓪ, ᐃᓐᒧᐱ ᐹᑎᑭᓂᐧᖏᓐᑫᒧᑎᑭ; ᐹᓪᓚᓐ ᒪᓴ ᐃᒋᓐᒪᓚᓴᐃᓐᓴ ᐅᑲ ᑫᓐᑭᓴᓐᑭ ᐅᓂᐧᓴᓴᓐᓂᐧ, ᒥᓴ ᐃᒋᓐᒪᓚᓴᐃᓐᓴ ᐅᑲ ᒥᓪᑌᑦᑕᓂᐧᓄ; ᐃᓐᓴᓂᐧ ᐃᔭ; ᑭᓴᐃᓐᓴᓐᓵᖅ ᐃᓐᓴᓂᐧᓄᓪ; ᐃᓐᓴᓂᐧ ᐃᑎᑭ ᑫᑭᓐᑫᒧᑎᑭ ᐅᓂᐧᓴᓴᓐᓂᐧ ᐊᓐᓂᐧᓄᓪ ᐃᓐᓴᓂᐧ ᐃᑎᑭ ᐅᓂᐧᓴᓴᓐᓂᐧ ᐊᓐᓂᐧᓄᓪ

16 ᐸᑭᕈᐊᓗᓂᓄ ᒪᒃ ᑲᑕᑭᑦᒪᓪᓚ ᐅᑭᖏᓂᓄ ᑭᐃᓗᓂᖏᑐᖏᓐᓄᑦ ᐊᓂ ᐱᒋᕽ, ᐅᓪᒪᖏᓐᓂᕽ ᑲᐅᑎᑐᓴᑦ, ᐅᐊᓯ ᑌᐸᔨᑦᓄ ᑲᑕᓯᓴᐅᓪᕽ ᐱᒋᓴᓄ ᐅᓚᓂᖏᑐᖏᓐᓄᑦ ᐊᓂ ᐅᑦᑕᑦᒪᐱᓴᑦ ᑲᑎᐅᕐᓂᖏᓐᓄᑦ:

17 ᒥᔨᐅᐧ ᒪᒃ ᐃᐧᓴ ᐊᓂᒪ ᐱᒋ ᐅᑭᖏᓕᕽ ᑲᑕᑦᓴᐅᐧ ᐸᑭᕈᐊᓗᓂᓄ ᑲᑕᑭᑦᐅᐧᓄ ᐊᓂ ᓄᐃᓐᐧᐯᐳᒥᖏᑦ, ᑭᓪ ᐅᒥᑭᖏᓂᓴᕽ ᐊᓂ ᐅᑭᖏᓐᓄᕐᓴᕽ, ᑭᓪ ᐅᒥᔨᔨᒋᓂᓴᕽ ᐅᑭᖏᓂᓄᕐᓴᕽ, ᑕᐣᒋᐧ ᐅᒥᖏᓐᓂᕐᓴᕽ:

18 ᐊᓂᒪ ᒪᒃ ᐱᒋ ᑲᐃᓐᔨᐸᓴ ᐸᑭᕈᐊᓗᓂᓄ ᐅᑭᖏᓂᕽ ᑲᑕᔨᕐᓚᑐᓄ ᐅᑦᑎᑲᐧᓂᓴᕽ ᐊᓂᐃ ᑲᐃᓐᐧᐯᐳᒥᖏᑦ; ᐸᑭᕈᐊᓗᓂᓄ ᒪᒃ ᑲᑎᐸᐃᕐᑭᑦᑕᒪᓕᐧᓄᑦ ᐊᓂᐃ ᑲᐃᓐᐧᐯᐳᒥᖏᑦ; ᐅᐃᓂᓯᓂᓴᕽ ᐅᓐᓂ; ᐊᐧᑕᒥᓂᐱ ᒪᒃ ᑲᑎᓂᐸᐧᐅᓄ ᐊᓂᐃ ᐃᐧᓂᐃᑌᐃᓄ ᐸᑭᕈᐊᓗᓂᓄ.

20 ᐸᑭᕈᐊᓗᓂᓄ ᒪᒃ ᑲᑕᐸᑭᕈᐊᓗᓂᓄ ᐃᐧᓂᐃᑌᐃᓄ ᐸᑭᕈᐊᓗᓂᓄ ᑭᓪ ᑭᒥᑦ ᐸᑭᕈᐊᓗᓂᓄ ᐊᓂᒪ ᐸᑭᕈᐊᓗᓂᓄ ᐃᐧᓂᐃᑌᐃᓄ

ᑲᖏᖅᑲᐊᒍᖏᑦ ᒥᓯᐅ· ᐊᓂᑲ ᐅᖏᑐᖅᑕᖏᑦ, ᑲᑎᒋᒻ-ᓇᒪᓕᑦ ᒪᒃ ᐊᓂᐃ ᒪᒋᒃᓴᓇ ᑲᒪᓇᑕᖏᐊᖅᑐᑦ ᐊᓂᓴᐃᓂᒥᖅ ᐃᓕᓴᕐᕕᖏᑦ ᐅᑐᓴᖅ ᐃᑦ ᑭᐃᓴᓂᓂᖅ :

42 ᑲᑦᐅᑎᓂᐊᓐ ᒪᒃ ᐊᒥᒃ ᐊᓯᓂᖅ, ᑭᓇᓯ ᑲᑦᐊᖏᓴᖅᑭᑦ ᐃᑦ ᑲᒻᒥᓴᖅᑭᑦ ᑭᐅᑐᓂ ᐊᓯᓂᖅ ; ᑲᑦᑎᑐᓴᑦ ᒪᒃ ᑭᓴ ᔪᑦᒋᔭᐅ· ᐊᓯᖁᑎᔭᐅ, ᑭᓇᓯ ᑲᑦᓯᔪᖁᐊᓂᓴᓴᖅ ᐊᓂᖏᑕᒃᑲᖏᖅᑐᒥᖅ ᐊᓂᖏᑕᒃᑲᖏᖅᑐᓕᖅ, ᐊᐳᖅ ᓴᓐᑦ ᒻᒪᓐᓯᐊᓂᖏᖅᑐᒥᖅ ;

43 ᒻᓪᓚᐱ ᒪᒃ ᑭᒋᓐᓚᖅᑕᐊᓐ ᑭᓴ ᐊᓯᓯᓇᒪᖅᒻᒪ, ᑭᓇᓯ ᒧᐅᑭᓚᖅᑕᐊᓐ ᐊᓯᓯᓇᒪᖅᒻᒪ, ᑭᓴ ᓴᓐᑦ ᒻᒪᐊᑎᖏᓐᖏᖅᑲᖏᖅᑐᒥᖅ ᐊᓂᖏᑕᒃᑲᖏᖅᑐᓕᖅ, ᐊᐳᖅ ᓴᓐᑦ ᒻᒪᐊᑎᖏᓐᖏᖅᑲᖏᖅᑐᒥᖅ ;

44 ᐸᑭᑫᐃᓕᓕᓂᐤ ᑲᑕᐯᓂᑕᓇᓇᓴᐸᑦ ; ᒻᓪᓚᐱ ᒪᒃ ᐊᓂᐸᑦᑕᒥᖅ ᐊᓂᒪ ᐃᑦᑕᓚᓇᐃᓐ ᒥᓯᑦᑐᓴᓂᓇᓂᖅᑐᒥᖅ ᐊᓂᖏᑕᒃᑲᖏᖅᑐᓕᖅ, ᐊᑕᐅᑦ ᐊᓂᖏᑕᒃᑲᖏᖅᑐᓕᖅ ; ᐃᓇᓐ ᐃᓴᓐ.

45 ᑕᑯᓯ ᒪᒃ ᑲᒋᓂᑭᐸᑦᑐᓴᐸᑦ ᐊᓂᖏᑕᒃᑲᖏᖅᑐᓕᖅ, ᒥᓇ ᐊᓯᓂᖅ, ᒥᓇ ᐊᓂᖏᑕᒃᑲᖏᖅᑲᓐᓇᖅ, ᒥᓇ ᑕᓯᑕᓂᓂᓐ ᐊᓂᖏᑕᒃᑲᖏᖅᑐᓕᖅ ; ᑕᑯᓯ ᑲᑦᐊᖏᓴᐃᓐᓇᑦᑕᓯ ᐅᑐᓇᓐ ᐅᓂᓂ ᐃᑘ ᑕᐃᓐᓇᓂᖅᑐ

ᑌᓯᐻᖅ᐀ ᐹᓯᖄᐻᐧ· ᑲᑕᐯᖅᑭᐃ᐀, ᑲᑕ ᐹᓯᐯᕈᓐᓄᓇᕗᑦ ᑕᑕ-ᔦᐃᐧᓂᓴ, ᒥᓇ ᑲᑕᐹᓯᐯᐹ᐀ ᑕᐃᐧᔨᐸᓐᓄᓇᕗᑦ ᐱᒋᑎᐻᓯᓂᖅ ᐱᒋᑎᒥᐧᓂᖅ ᐯᐃᓐᓴᐃᐧᓂᖅ᐀ ᐃᓕᓴᐧᓂᖅ᐀ ᐱᒋᑎᒥ

6 ᐅᖃᐊᖅ ᓯᓴ ᑲᑦᓯᑭᕐᓂᖅ ᑭᑦᐯᒧᑐᓂᓱᒪ ᑲᐃᓐᖏᓪᓕᒻᒥᓂᐅᔪᓂᖅ, ᐃᓐᓴ ᑭᖑᓂ, ᐅᐊᓂ ᑲᑎᑦᐊᕐᓇᕐᓂᓱᓂ, ᒥᓇ ᐃᓐᑭ.

7 ᑲᑎᑭᑎᓄᑐ ᓯᓴ ᓄᓂ ᒥᑦᑕᐅᓂᓱᓴᖅ, ᐅᖃᐊᖅ ᑲᑦᓯᑭᕐᓇᓐ ᐅᑦᑕᑦᑕᓯᓚᕐᓂᓱ ᑲᑎᑭᑎᓄᑐᖅᓯᖅ ᐊᓂᒪ ᐅᐃᑦᑲᓐᖏᓪᓕᒻᒥᓂᐅᔪᓂᖅ

ᒥᒃᓭᐢᓴᐅᓂᒃ ᐊᓇ ᐱᓕᑦ, ᑲᓱᓱᒃᓭᑭᐢᐊᓪᓚᑦ ᑭᓯᐢᓗᓐ-ᔪᐊᓪᓚᑦ, ᒪᓇ ᓇᒪ ᖃᓱ: ᐊᐢᓴᐃᐃᓱᐢ ᑭᓱᐅᐃᓇᓪᓕᐢᓂ, ᐸᓐᓴᐅᐊᓪᓚᑦ ᐅᓐᓯᑭᓱ· ᐊᐢᓗ ᒪᓂᑌᓂ ᓇᐃᓂᐅᑦ: ᑭᓯᐢᓴᐅᓂᒃ ᐊᓇ ᐱᓕᑦ, ᑲᓱᓱᒃᓭᑭᐢᐊᓪᓚᑦ ᑭᓯᐢᓗᓐ-ᔪᐊᓪᓚᑦ, ᒪᓇ ᓇᒪ ᖃᓱ: ᐊᐢᓴᐃᐃᓱᐢ ᑭᓱᐅᐃᓇᓪᓕᐢᓂ, ᐸᓐ

2 ᐊᖏᑕᐅᐃ ᐃᖃᓗᐊᕐᓂᖅ, ᐅᑎᓯ ᒪᓐ ᐃᓕᓴ, ᓄᖅ ᑲᑎᒪᔨᖑᓂᕐᓯᓄᑦ᙮

3 ᑲᔪᑕᐃᓕᑦ ᐊᓂᑕ ᐃᓕᑦᐟ ᐊᓂᕈᖅ, ᐃᑕ ᑲᕈᑦᐅᑕᓂᕐᕈᓴᕐᓯᓂᑦ, ᓇᒪᐃᓄ ᕈᑲᔪᑌᓇᓯᓂ᙮; ᑭᓇ ᑲᔪᑕᓕᓄᑦ ᑫᓂᑦ ᐊᓂᕈᖅ, ᐃᑌ ᑫᐯᓯᐅᑕᓯᓂ, ᓇᒪᐃᓄ ᕈᑲᔪᑌᓇᓯᓂ᙮; ᐊᖏᑕᐅᐃ ᓇᒪᐃᓄ ᕈᑲᐱᒪᑦᑐᓇᓯᓂ᙮ ᑐᑎᓂᑦ ᓴᓂᓯᓂᓯᓂ᙮ᖅ.

4 ᕈᑲᔪᑌᓇᓯᓂ᙮ ᓂᔭᓇᓯᓂᓯᐅᐅᓄᓇ, ᑭᓇ ᑲᑲᓇᐅᓂᓐᓄᑌᓇᓯᓂ᙮ ᓂᑎᓯᑦᑕᓂᓇ, ᐅᐊᑕ ᑲᕐᐱᒪᑦᑎᐊᖏᓂᖅ; ᓄᖅ ᑲᑎᐱᓐᓄᑦᐯᑫᓯ, ᕈᑲᔪᒪᓂᖅᓯᓂ᙮

5 ᐅᐅᑯ ᒪᓐ ᐅᑦᑭ ᑫᑲᓇᐅᓐᓄᑕᒣᑦ ᓂᑎᓯᑕᓂᓇ, ᑭᓇ ᓂᔭᓇᓯᓂᓯᐅᐅᓄᓇ; ᐊᓂᒪ ᑭᑐᐱᓗ ᐊᓐᓯᓄᓂᓯ᙮ ᔭᑎᐅᑦᐯᑫᓯ, ᕈᑲᐅᑦᑭᐱᒪᑎᓂᓯ᙮: ᓄᖅ ᑲᑎᐱᓐᓄᑦᐯᑫᓯ.

6 ¶ ᓇᒪᐃᓕᓴ ᑭᓴᑦᓯ᙮ ᑭᓯᑦᓯᐟ ᕈᑲᔪᑌᓇᓯᓂ᙮ ᐊᓂᔪᓇᓯᓂ᙮ ᑭᑎᓂᓯᓂᓯᐅᐅᓄᓇ ᑭᑎ ᒪᑦᓇᐃᒪᒻᓯ, ᐸᑎᔪᓇᒪᒻᓯ ᐅᒪᔨᖑᓂᕐᓯᓂᓯᐅᐅᓄᓇ᙮; ᓄᖅ ᑲᑎᐱᓐᓄᑦᐯᑫᓯ.

7 ᐅᒪᔨᖑᓂᕐᓯᓂᓯᐅᐅᓄᓇ ᑲᐃᓐᒪᑕᓯ, ᐊᖏᑕᐅᐃ ᐅᒪᔨᖑᓂᕐᓯᓂᓯᐅᐅᓄᓇ ᑭᑲᑕᓯ, ᓇᒪᐃᓕᓴ ᑭᓇᒪᔨᖑᓂᕐᓯᓂᓯᐅᐅᓄᓇ: ᑭᑲᑕᓯ ᐃᔪᓯ; ᓇᒪᐃᓕᓴ ᑭᓇᒪᔨᖑᓂᕐᓯᓂᓯᐅᐅᓄᓇ ᐅᒪᔨᖑᓂᕐᓯᓂᓯᐅᐅᓄᓇ᙮.

8 ᐅᒪᔨᖑᓂᕐᓯᓂᓯᐅᐅᓄᓇ ᑲᐃᓐᒪᑕᓯ ᐃᓐᑎᓯ, ᓇᒪᐃᓕᓴ ᑭᑲᑦᐱᒪᔨᖑᓂᕐᓯᓂᓯᐅᐅᓄᓇ; ᐅᐅᑯ ᐊᖏᑕᐅᐃ ᑲᐃᓐᒪᑕᓯ ᐅᒪᔨᖑᓂᕐᓯᓂᓯᐅᐅᓄᓇ᙮.

9 ᐅᒪᔨᖑᓂᕐᓯᓂᓯᐅᐅᓄᓇ ᑭᑕᐅᓕᑦᓯ, ᑲᐃᓐᒪᑕᓯ ᐅᒋᓂᓴ, ᐊᓂᕐᓯᓂᓯᐅᐅᓄᓇ ᑭᑲᑕᓯ ᐅᒋᓂᓴ, ᐸᑎᔪᓇᒪᒻᓯ ᑫᓯᐃᓐᓄᑦ ᑲᓂᕐᓯᓂᓯᐅᐅᓄᓇ ᐃᔨᑎ ᐃᑌᑎ, ᐊᖏᑕᐅᐃ ᑭᑲᑕᓯ ᐅᒋᓂᓴ ᐅᒋᓂᓴ ᐅᒋᓂᓴ

5 ¶ ᑲᑎᕕᐳ ᒪᒃ ᐸᕈᑎᓇᒪᔪᓱᑯ ᓴᖅᑭᐃᓕᓯᒃᑲᓇ ᑭᒃᖁᐃᓐᓯᐃᓕᓂᓂ* ᐊᓇ ᑲᑎᐱᓐᓕᕆᔨ, ᑭᖃᕐᑭᒃᓇᓱᓐᓂᖅ· ᐅᐃᑐᓐᓕᒋᐧᐊᖅ.

6 ᒣ·ᓐᓂ ᐊᓂᒪ ᐅᑭᓯᓴ ᐸᕈᑎᖃᓱᑯ ᑲᑕᓕᓯᒃ-ᓂᐊᓕᔪ, ᒥᓇ ᐊᑎᐃᓚᐸᓐᓂ; ᑲᑎᕕᐳ ᒪᒃ ᐸᓐᓇ ᐃᓐᓇ-ᐸᓄᑭ ᐊᑎ ᓂᔪ ᑲᓯᑲᑭ, ᑲᑕᐱᖃᓯᒃᑲᑎᐅᓂ ᐃᓐ-ᔨᑌᕐ.

7 ᑲᑎᕕᐳ ᒪᒃ ᑕᓕᓂᑭ ᐊᑎ ᓂᔪ ᑲᓯᖃᑭ ᒪᒍᓄᐊᔪᔪ ᐃᓴᔪ; ᓇᒪᐃᓐᓄ ᑲᑕᐅᓂᖃᑲᑌᕐ.

8 ᐅᐅᔨᑯ ᒪᒃ ᐅᓂᓂ ᑕᓐᓇ ᐊᐃᓐᓴ ᓂᑦᑕᓯ, ᑲᑕᓇ-ᖅᓂᑦ ᐅᒪᒍᐃᓐᓂ, ᖃᓂᒪ ᑭᓕᐃᓐᓴᓂᓕᐅ ᐅᖃᓇᓕ ᓂᖃᐅᓐᓄᑭᔪᓴ; ᐅᐅᔨ ᒪᒃ ᐊᓂᓱᓴ ᑲᑕᑭᖃᓇᐃᓐᓄ ᐅᑕᓂᓗᓇᓱ ᐅᓂᓂ.

9 ¶ ᐃᓕᐸ ᒪᒃ ᓀᐅᑭᓴᒪᔭᐅ ᑲᔨᐃᓕᓂᐊᔨᓐᑌᑉ ᑭᑕᑭᔨᐃᓱ, ᓇᒪᐃᓐᓴ ᑭᖃᒪᒧᑦᔪᓴ ᐃᐸ ᐅᓂᖃᓀᓕᓂᔨᐃᓐ-ᓂᖃᓴ ᑭᑭᑎᑲᓐ, ᐊᐳ" ᓇᒪᐃᓐᓴ ᑭᖃᒧᓐᓇᒃ ᑲᒪᓐ-ᐃᓐᑎᓂᑕᑭᓐ ᑭᒪᓐᓇᓂᓂᖅ; ᐅᐅᔨ ᒪᒃ ᐊᓂᖃᑭᖅᑲᓐᓂᑭᓐ ᐅᑕᓂᓗᓇᓱᓐᓂᖅ ᐅᓂᓂ.

10 ᒥᓇ ᓇᒪᐃᓐᓴ ᑭᖃᒧᔪᓴᓇᓐ ᓀᓗᑕᓂᑭᓐᑎᓐ, ᒥᓇ ᓇᒪᐃᓐᓴ ᑭᖃᒧᔪᓴᓇᓂᓪᓕᐊᓂᔪ ᓗᓗᑕᓂ ᓀᓗᑕᓂ ᑭᓐᑎᓐᓂ*; ᑭᖃᐃᓐᓇᓗᓇᒪᐃᓕᓂᖅ ᐅᑭᐅᒪᓕᑦ ᒥᓇ ᒪᓂᑌᕐ; ᐅᓂ ᑲᑎᐱᓐᓕᕆᔨ, ᐊᐳ" ᓇᒪᐃᓐᓴ ᑭᖃᒧᓐᓇᒃ ᑲᒪᓐ-ᐃᓐᑎᓂᑕᑭᓐ ᑭᒪᓐᓇᓂᓂᖅ ᐅᑭᐅᒪᓕᑦ; ᐅᓂ ᑲᑎᐱᓐᓕᕆᔨ.

11 ¶ ᓇᒪᐃᓐᓴ ᑭᖃᓕᑎᓇᓂᓂ, ᐊᐳ" ᑭᖃᖃᔪᓂᓂᓗᓂᓂ, ᐊᐳ" ᓇᒪᐃᓐᓴ ᑭᖃᖃᑦᓀᓐᑲᓂᓇᓂᓂ.

12 ¶ ᓇᒪᐃᓐᓴ ᑭᖃᑦᓀᓐᑲᐃᓐ· ᑲᑭᓐᑲᐃᓕᓂᓇᓂᓂ ᓂᑎᓂᓂ"ᑲᐃᓐᓴ ᐅᓐᓂ, ᐊᐳ" ᓇᒪᐃᓐᓴ ᑭᖃᓂᐃᓐᓴ-ᑭᓐᑌᓴ ᐅᑎᓂᓂ"ᑲᐃᓐᓴ ᑭᖃᑦᓀᓐᑲᐃᓐᓴ ᐊᐳ ᐃᓐᓇᓂᓂᖅ.

13 ¶ ᓇᒪᐃᓐᓴ ᑭᖃᖃᔪᓂᓂᓇᓂᓂ ᓀᓐ ᐊᓕᓂᓂᓂ, ᐊᐳ" ᓇᒪᐃᓐᓴ ᑭᖃᒪᖃᓐᓂᑎᓂᓂ; ᑎᑎᕐᐳᒪᓇᐃᓐᓴ ᐊᓇ ᑲᓀᓐᐊᑎᐧᐊᓂ ᓇᒪᐃᓐᓴ ᑭᖃᐃᓐᑎᓂᓂ ᑲᑎᐱᓐᓕᕆᔨ ᐃᓐᓇᓂᓂᖅ.

14 ¶ ᓇᒪᐃᓐᓴ ᑭᖃᒪᑎᐃᑦᓂ ᐅᑲ ᑲᑎᐃᓐᓴᐃᓐᑕᓂ, ᐊᐳ" ᓇᒪᐃᓐᓴ ᑭᖃᐊᐳᑦᓇᐃᓐᓴ ᑫᐅᓐᑎᑦᓇᓂᓂ ᐅᑲ ᑲᓇᐃᓕᓂ, ᒪᒃ ᑭᖃᖃᑦᐸᓐᓂᒪᓐᓂ ᑭᑭᓴᒪᓂᑦᓂ; ᐅᓂ ᑲᑎᐱᓐᓕᕆᔨ.

15 ¶ ᓇᒪᐃᓐᓴ ᑭᖃᒪᓂᐅᓐᐱᓂᓇᓂᓂ ᑕᓇᓂᓇᓂᓂ-ᐅᐃᓐᓂᓂ; ᓇᒪᐃᓐᓴ ᑭᖃᖃᑫᖅᓇᐊᓐᓴ ᑲᑎᑎᒪᓂᓂᓂ, ᐊᐳ" ᓇᒪᐃᓐᓴ ᐊᓕᓇᐃᓐᓴ ᑲᑭᓐᑕᐃᒪᓐᓂ ᑲᑎᐱᓐᓕᕆᔨ ᐃᓐᓇᓂᓂᖅ.

16 ¶ ᓇᒪᐃᓐᓴ ᒪᒋᓐᓇᒉ ᑭᖃᐊᓕᓯᐊᓂ ᑲᑕ ᑲᑭᓐᑲᓂᐃᓐᓂᒪᔭᓂ ᐃᐅᑕᓂᓂᓇᓂᓂ ᑲᑎᐱᓐᓕᕆᔨ ᑭᖃᓂᐸᐃᓐᓂᓂ; ᐅᓂ ᑲᑎᐱᓐᓕᕆᔨ.

17 ¶ ᓇᒪᐃᓐᓴ ᑭᖃᓄᐃᓂᓂ ᑭᓂᐃᓂᓂ ᑭᑕᐃᓂᓂ; ᑭᖃᑭᓯᖃᒪᓇᒪᐃᓕᓂᓂ ᓂᑎᑭᓐᓂ ᑲᓇᐃᓕᓂᓂ ᑲᑕᐃᓐᓇᓇᒪᐃᓂᓂ ᑲᑎᐱᓐᓕᕆᔨ.

18 ¶ ᓇᒪᐃᓐᓴ ᑭᖃᐃᓂᑕᐃᓂᓂ, ᐊᐳ" ᓇᒪᐃᓐᓴ ᑭᖃᓄᐃᓂᑕᐃᓐᓴᒪᓂᓂ ᐃᓂᓂᓂ ᑭᓂᐃᓐᓴᐃᓐᓂᓂᓂ ᐅᑕᐃᓂᓂᓂᐃᓂᓂ, ᒪᒃ ᑭᖃᓄᐃᓂᑕᐃᓐᓴᐃᓐᓂᓂ ᑕᐱᓐᓂᓂ ᑲᑎᐱᓐᓕᕆᔨ ᐃᓐᓇᓂᓂᖅ.

19 ¶ ᑲᑲᓇᐅᓐᓄᑕᐃᓂᓂ ᓂᑎᓂᓂᑦᓂᐃᓇ, ᓇᒪᐃᓐᓴ ᑭᖃᐃᓐᓇᒪᓇᓂᓂ ᑭᑕᐃᓂᓂᑲᓂ ᑲᑕᓯᑎᐃᓂᓂ, ᐱᐳᑐ ᐅᐃᓐᓂᓂᓇ ᓇᒪᐃᓐᓴ ᓇᓇᑲᓂ ᑭᖃᓂᐃᓐᓴᓐᓂᓂ ᑭᑭᓐᑲᓂᓂ

ᒥᑦᑕᐊᓐᓂᒃ ᓂᑲᓐᒪᓂᑐᐃ "ᓀᐊᓐᓄᑦ ᐃᑭᓯᐣ ᐊᑎᑲᖅ; ᑯᓗ ᑲᑎᐅᓕᖅᑎᑲᓐᓯᐣ ᑭᑫᒪᓂᑐᑦᓯᓐᓄᑦ.

35 ¶ ᓇᒪᐃᓗᓴ ᑭᖏᒪᓂᑕᑎᓴᓯᐊᓐᓄᑦ ᑐᓇᓯᐊᓯᓯᓗᑎᐃᓗᓂᓂᖅ, ᑎᑦᓴᐃᐃᓇᖅᑑᑎᓂᖅ, ᐊᑐᖅᑎᑎᑦᑎᓂᖅ, ᐊᑐᖅᑎᑎᑦᑎᐃᓇᖅ.

36 ᒣᖓᑭᓯ ᑎᑦᓴᐃᓯᑦᑎᓇᖅ, ᒣᖓᑭᓯ ᐅᐃᑕᐅᖅᑎᑎᓂᑲᖅ, ᒣᖓᑭᓯ ᐅᓪᓚᑦ, ᒣᖓᑭᓯ ᑲᓂᓴᐃᖅ; ᑯᓗ ᑲᑎᐅᓕᖅᑎᑲᓐᓯᐣ ᑭᑫᒪᓂᑐᑦᓯᓐᓄᑦ, ᐃᑭᓯᐣ ᐊᑎᑲᖅ ᑲᐅᓐᓄᑦᑎᑲᓐᓯᐣ.

37 ᐅᐃᑐᓂ ᓚᐅ ᐅᓯᑭ ᑫᓇᐅᑦᓂᖅᑎᑕᒣᑦ ᑲᓯᖏᓐᓄᓯᑦᒡᐃᓇᓐᓇ, ᒥᓇ ᓂᑐᓇᓯᐊᓐᓯᐅᑦᐃᓇᓐᓇ, ᑲᑎᑐᑕᒣᑦ ᓚᐅ; ᓂᓗ ᑲᑎᐅᓂᖅᑎᑲᓐᓯᐣ, ᐃᑭᓯᐣ ᐊᑎᑲᖅ ᑲᐅᓐᓄᑦᑎᑲᓐᓯᐣ ᐅᓐᓄᑦᑎᓗᓐᓂᖅᑕᐃᓐᓇᓕᓵᓐᓇᑦ.

ᒪᓂᓇᒪᒃ, ᑯᓯᒪᓇᓯᐣ.

1 ᑲᑎᐅᓂᖅᑎᑲᓐᓯᐣ ᓚᐅ ᑭᖑᓓᒣᑎᐅᐣ ᔪᓯᓐᓇ, ᐅᑎᓯ ᐅᐃᓪᒃᑦᓯᐣ,

2 ᒥᓇ ᓚᐅ ᐅᑎᓯ ᑭᖏᐃᓪᒃᑦᓐᓇᑦ ᐃᓐᕿᐅᐃᕿ ᑎᑕᐃᓐᓂᓯᑎᓴᓐᓇᑦ, ᐊᐅᓐᓇ ᐅᐃᑑ ᐃᓐᕿᐅᐃᕿ ᑎᑕᐃᓐᓂᓯᑎᓴᓐᓇᑦ, ᐊᑐᖅᑎᑎᑦᑎᓗᓐᓂᖅᑕᐃᓐᓇᓕᓵᓐᓇᑦ ᔪᕿᐃᓐᓇᑦ; ᑫᑎᑭᓇᖅᑐᓂᖅ ᐃᓇᓪᓕᓐᓂᖅ ᑎᑕᐃᓐᓂᓯᑎᓴᓐᓇᑦ ᐊᐅᓇᐃ ᒪᓂᖅ ᐊᐅᓯᑎᓂᓯᑎᓴᓐᓇᑦ, ᐊᑐᖅᑎᑎᑦᑎᓗᓐᓂᖅᑕᐃᓐᓇᓕᓵᓐᓇᑦ ᐊᐅᓇᐃ ᒪᓂᖅ ᐊᐅᓯᑎᓂᓯᑎᓴᓐᓇᑦ ᐃᓐᕿᐅᐃᕿ ᑲᑎᐅᓕᖅᑎᑲᓐᓯᐣ ᐅᓐᓄᑦ.

3 ᓂᒪᔪᓂᓴᐃᒪᐣ ᒪᓂ ᐅᐅᑯ ᐊᐅᓯᓂᓯᐣ, ᒥᓇ ᓂᑲᑲᓂᓴᓐᓇᑦ ᐅᑎᓯᓯᓂᓵᓯᐣ ᐅᓐᓄᑦ; ᑭᑫᒪ ᑲᑎᐅᓕᖅᑎᑲᓐᓯᐣ ᐅᓐᓄᑦᑎᓗᓐᓂᖅᑕᐃᓐᓇᓕᓵᓐᓇᑦ, ᐃᓐᐱ ᒥᓴᑎᐣᓂᖅᑕᐃᓐᓇᑦ ᐊᐅᓇᐃ ᒪᓂᖅ ᑲᑎᐅᓕᖅᑎᑲᓐᓯᐣ ᐊᐅᓇᐃ ᑲᑎᐅᓕᖅᑎᑲᓐᓯᐣ ᐅᓐᓄᑦᑎᓗᓐᓂᖅᑕᐃᓐᓇᓕᓵᓐᓇᑦ, ᐃᓐᐱ ᒥᓴᑎᐣᓂᖅᑕᐃᓐᓇᑦ ᐊᐅᓇᐃ ᒪᓂᖅ

25 ᐲᐧᐢ ᑭᒃᐊᓕᖏᐧᑐᒋᐊᐧᐊᐧᐊᐧᐦ ᑲᐯᐦᑭᐦᐧ ᐱᓯᐢᑭᐊᐧᐊᐧᐦ ᑭᓐ ᐅᐃᐧᑯᓯᓂᐦ, ᑲᐃᐧᑯᓯᒋᐧᑯ ᐱᐧᓴᓯᐦᐧ ᑭᓐ ᑲᐯᐦᐧᑭᓯᐦ: ᓀᒪᐃᐧᑲ ᒪᓂ ᑭᑲᐃᐧᑐᓄᐦᒋᑯᐊᐧᐊᐧᐦ ᐊᑎᐦᐧᑯᐊᐧᐦ ᐱᓯᐢᑭᑯᐤ ᐅᐦᑭ, ᐊᐧᐣ" ᐱᓴᓯᐢ ᐅᐦᑭ, ᐊᐧᐣ" ᓀᓇᐧᐣᐤ ᑫᑲ: ᑲᐧᐢᒋᑕᑭᒪᒪᑲᐤ ᒧᐢᑕᐢᑲᒥᐧ ᑲᐱᒪᒋᐤ, ᐊᐧᑐᐃ ᑲᑭᐦᐱᐢᐯᐢᐧᐊᐧᐦ ᐅᐢᐣ" ᐃᐧᑐᐧᑕᐢᐧᐊᐧᐦ.

26 ᑭᑲᐃᓂᐢᑕᐃᐧᓀᐧᐊᐧᐦ ᒪᓂ: ᑭᑫᒪ ᑯᐧᐦ ᑲᑎᐯᐢᑭᑫᐧ ᐊᑲᓂᐢᑕᐢ; ᑭᓐ ᑭᑭᐢᐱᐢᑭᑎᐃᓀᐧᐊᐧᐦ ᑯᑲᐢᐧᐊᐧᐦ ᑯᐧᐦᑲᐧ ᐊᐧᑐᐢᑭᐧᐊᐧᐦ ᐅᐢᐣ, ᑭᑭᑎᐯᐢᑕᒋᐧᐊᐧᐦ.

27 ¶ ᓀᐯᐧ ᐊᐧᑭᐢ ᐊᐧᐣ" ᐃᐢᑫᐧᐦ ᐅᐊᑲᐧᐊᐧᐦ ᑲᐃᑲᐧᐊᐧᐦ ᑲᐃᓴᐧᐊᐧᐦᒋᐢᒪᐃᐧᐊᐧᐦᐣ, ᐊᐧᐣ" ᐯᐢᒪᒥᑌᐃᐧᐦ, ᑫᐢᑭᓀᐦᐧ ᑲᑕᐧᐦᐧᐊᐧᐦ; ᑲᑕᐱᒪᐧᐦᓀᐧᐊᐧᐦᐧᐦ ᐊᐧᑭᐢᑯᐤ ᑲᐢᐣ: ᑲᐢᒪᐃᐧᐊᐧᐦᐧᐊᐧᐦ ᐅᐢᐣ, ᑭᓐ ᑲᑭᐧᐦᑭ ᐢᐣ, ᑭᓐ ᑲᐃᐧᐊᐧᐦᒪ ᐢᐣ, ᑭᓐ ᑲᑭᐃᐧᐊᐧᐦ ᐢᐣ:

3 ᑭᓐ ᑲᐅᐯᐧᒪᐃᐧ ᑲᐅᐢᑭᓀᐧᑫᐧᐃᐧᑕᐧ ᐢᐣ, ᐊᐧᓂᐃ ᑭᓯᐊᐧᐦ ᑲᐃᐧᐦᐧᑯᑕᐧ, ᐊᐧᓂᐃ ᐅᑲ ᑲᐅᑕᐧᐦᐧᐊᐧᐦᐣ: ᐅᐅᑯᓂ ᑲᑕᐅᐢᑭᐃᐧᓂᐤ, ᑭᓐ ᑲᐱᐧᐊᐧᐦᐧᐊᐧᐦ.

4 ᒪᑲ ᓀᒪᐃᐧᑲ ᑲᑕᐃᐧᓂᐃᐧᐦ, ᐯᐦᐧᑲᐧᐊᐧᐦᐧᐦᐧᑯᑭᓯᐦᐧ ᐃᑕ ᐅᐊᑲᐧᐊᐧᐦ, ᑲᑭᐊᐃᐧᑲᐧᐊᐧᐦ ᐃᐧᑭᑭᓯᐦᐧᐊᐧᐦᐧᐦᐣ.

5 ᓀᒪᐃᐧᑲ ᑲᑕᐢᑯᓂᐦᐧᑲᐃᓯᐊᐧᐦ ᐅᐢᑎᐦᐧᐧᐊᐧᐦᐧᐦ, ᑲᑭᐊᐃᐧᑲᐧᐊᐧᐦ ᐅᐢᐣ" ᐃᐧᐊᐧᐦᐧᐊᐧᐦ, ᐊᐧᐣ" ᓀᒪᐃᐧᑲ ᑲᑕᐱᑭᐢᑕᒪᐧᐦ ᐅᐢᐣ" ᐃᐧᐊᐧᐦᐧᐊᐧᐦ, ᐊᐧᐣ" ᓀᒪᐃᐧᑲ ᑲᑕᒪᒪᑎᐢᐯᐊᐧᐦ ᐅᐃᐧᑲᐧᐊᐧᐦᐧᐦ.

6 ᑲᑕᑲᐃᓂᐢᑕᐯᐧᐊᐧᐦ ᐅᑭᐢᒪᐧᐅᑎᐧᐊᐧᐦ; ᓀᒪ ᒪᑲ ᑲᑕᐃᐧᐊᐧᐦᐃᐧᑲᐧᐊᐧᐦ ᐅᐃᐧᐦᐧᐊᐧᐦᐧᐦ; ᑭᑫᒪ ᐅᑕᑭᑫᐃᐧᓀᐧ ᑲᑭᐢᒪᐧᐅᑎᐧᐊᐧᐦᐧᐊᐧᐦ; ᑭᑫᒪ ᑲᑭᐢᒪᐧᐅᑎᐧᐊᐧᐦᐧᐊᐧᐦ, ᐅᐅᑯᓂ ᐸᑭᑫᐊᐧᐦᐧᐦ: ᐅᐅᑯᓂ ᒪᑲ ᑲᐣᐦ ᑫᑲᐃᐧᑲᐧᐊᐧᐦ.

7 ᓀᒪᐃᐧᑲ ᑲᑕᐃᐧᑭᑎᐧᐦ ᐃᐢᑫᐧᐦᐧ ᑲᐱᓯᑲᐧᐦᐧ ᑎᓯᐃᐧ, ᐊᐧᐣ" ᑲᐧᐦᐧᐃᐧᐃᐧᑲᐧᑭᐃᐧ; ᐊᐧᐣ" ᓀᒪᐃᐧᑲ ᑲᑕᐃᐧᑭᑎᐧᐦ ᐃᐢᑫᐧᐦᐧ ᑲᐧᐦᐧᐃᐧᐃᐧᑲᐧᑭᐃᐧ ᐅᓀᐯᒥᐧᐦᐧ: ᑭᑫᒪ ᑲᓀᐢᑕᐢᐧᐊᐧᐦᐧᐦᐣ ᐅᐢᐣ ᑲᑕᐃᐧᑭᑎᐧᐦ

2 ᐊᔭᒥᐅᐃ ᐅᕗᐊᐳ ᒥᓇ ᐅᑯᓗᖅ, ᑲᑕᐱᓄᑎᑕᐃᓗᓂ ᐅᖃᓇᕆᑲᓪᓚᐊᓐᓂᐊᖅ ᐃᐱᕗᐅᐃᕗᑦ ᐅᑕᐊᓗᑎᑕᐊᓐᓂᐊᖅ ᐅᐱᑎ, ᒥᓇ ᐅᖃ ᑲᑕᐊᐃᓴᔭᑎᑕᒥᐅ ᓂᖃᓇᑎᐃᓐᓯᓪᓚᐃᓂᓂᐅ ᐊᓂᒪ ᐊᓂᐅ ᖃᖃᓇᑎᑕᒪᒪᐃᓂᐅ: ᓂᔭ ᖃᑎᐱᓇᖅᑎᕆᓐ.

3 ᐅᑎᓗ ᐃᓂᓐ, ᐊᐅᓐᓇ ᐅᐃᑫ ᖃᖅᑭᔭᐅ ᑭᑕᐊᓗᑎᑕᓗᐊᓐᓂ ᐃᑕ ᐅᐊᑲᑎᓂ ᑭᒋᔭᓂᕆᑫᐱᒪᓗᑎᑕᐊᓐᓂᐊᖅ, ᖃᓇᐃᓕᖅ ᖃᖅᑭᔭᐅᓂᑕᒪᐃᓐᓂᐅ ᐃᖅᖃᖅᑭᑕᐊᓐᓂᐊᖅ ᐊᓂᒪᓇᖅᑎᕆᓐᓂᐊᖅ, ᐅᑭᑐᐊᓂ ᒪᐊ ᐅᐃᓐᓂᓗᓇᐃᓐᓂᐊᖅ, ᐅᐅᐊᐊ ᐊᖅᖃᓗᓐᓂᐊᖅ ᐅᒋᓐᕆᒪᐱᒃᓴᐃᓐᓂᐊᖅ ᐅᑎᓪ: ᓂᔭ ᖃᑎᐱᓇᖅᑎᕆᓐ.

4 ᐊᐅᓐᓇ ᐅᐃᑫ ᐊᓇᓇᔭᓂᕐ ᐅᔭᐊᐳ ᐅᑕᐊᓗᑎᑕᓗᐊᓐᓂᐊᖅ ᐅᖅᑎᐅᑦ, ᐅᒪᓱᐱᓚᓂ ᐊᐊᒻᒪ ᐊᐊᐅᓇᓇᔭᓂᕐ ᐅᓐᖅᑐᑦ ᐊᐅᓐᓇ ᐃᐅᐃᓐᓂᐊᖅ ᐊᐅᓐᓇ ᐊ

ᐅᓇᓱᓐᓄᑐᖅ ᑲᑎᕐᔨᓐᓂᑲᓗᖅ, ᐸᑦᓂᖅ ᑎᐱᔭᐅ· ᐅᐊᔨᓐᓂᑦ.

30 ᐅᐅᔪᓄ ᒣ·"ᓂ ᐅᐱᓗᖅ ᑲᑕᒋᓂᓇᓂᔪ·; ᓇᒪ ᐊ·ᐃᔪ·¯ ᑲᓇᑫ ᑭᓇᐅᖅ·"ᐅᓇᔪ·ᓄ ᓀᑭᔪᐊᖅᑭᐸ: ᑯᓴ ᑲᑎᐱᔨᓐᓂᑲᓗᖅ.

31 ᐅᐅᔪᓄ ᒪᓇ ᐅᓐᓂ ᑲᑲᓇᐅᓐᔨᓐᐅᓇᔪᓄ ᓂᑲᕐᑭᓂ-ᒧᐅ·ᐃ·ᓇ, ᒋᓇ ᑭᓴᑐᐅᓇᔪ·ᓄ: ᑯᓴ ᑲᑎᐱᔨᓐᓂᑲᓗᖅ.

32 ᐊᐳ" ᓇᒪᐃ·ᓴ ᑭᓇᔪ·ᐃ·ᓴᑲ"ᐅᓇᔪ·ᓄ ᓂᑲ-ᓇᓯᐃ·"ᓛᓪᓴᓐ; ᒪᓇ ᓂᑲᑲᐃᑐᐸᑲ·ᓵ ᐃᓐᕿᐅᔪᓄ ᐅᑕᔪ·ᓯᒥᓵ; ᑯᓴ ᑲᑎᐱᔨᓐᓂᑲᓗᖅ ᑲᑲᓇᐅᓐᒥᓕᔪᓵ,

33 ᐃᓯᒥ' ᐊᓐᑭᓵ ᑲᑭ"ᐯᐅᓐᓂᑎᔪᐃ·"ᓕᐃᑕᒃᑲ·°, ᑭᓂ ᐅᑭᓴᒪᓂᔪᐅᒥᒥᓴ: ᑯᓴ ᑲᑎᐱᔨᓐᓂᑲᓗᖅ.

ᒪᑎᓇᒪᒃᑲ ᑯᓯᒪᓇᓄ ᓂᓪᓕᖅ.

1 ᑲᑎᐱᔨᓐᓂᑲᓗᖅ ᒪᓇ ᑭ"ᐊᔨᒥ"ᐅᐤ ᒧᓯᓐ, ᐅᒥᓯ ᐅᐃᕈᓯ,

2 ᐊᔨᒥ"ᐃᔪ ᐃᓐᔭᐅᐃᕻ ᐅᑕᓵ·ᓯᒥᓴ, ᐅᒥᓯ ᒪᓇ ᐃᓯᔪ, ᐊᓂᐃ ᐅᓐᓄ ᐅᐃᓐ·"ᓄᓐᔪᐃᓇ ᑲᑎᐱᔨᓐᓂᑲᓗᖅ', ᐊᓂᐃ ᑫᐊ·ᐃᓐ·"ᕐᑕᔪ ᑲᓇᑭᒪᐊ·ᑭ"ᐃᔪᐃ·ᓂ×, ᐅᐅ-ᓄᓂ ᐅᐅ ᓂᐃ·"ᓄᓐᔪᐃᓇ.

3 ᓂᓄᑕᓯᔪ ᑭᓯᑲᐤ ᐊᔪᓐᑫᐃᔪ·ᓄ ᑲᑕᔪᑎᑲᑌᐤ: ᒪᓇ ᑌᔪᐊ"', ᐊᑎ ᑕ") ᐱᓯᑲᓄ ᐅᐅᔪ ᐊᓂᒪ ᐊᔪ·ᐋᐃ· ᐊᔨᒥ"ᐅᐱᓯᑲᓄ, ᑲᓇᓐ ᒪᑦᐊᔨᒪᐃᔪ·: ᓇᒪ ᑫᐃ: ᐊᔪᓐᑫᐃᔪ·ᓄ ᑭᑲᑌᐃᓇᑦᓂ·ᓄ ᐅᐅᔪ ᐊᓂᒪ ᐅᑕᔨᒥ"ᐅ ᑭᓯᑲᑦ ᑲᑎᐱᔨᓐᓂᑲᓗᖅ' ᐃᑕ ᐅᐊᔨᔨᔪᔪᓘ.

4 ¶ ᐅᐅᔪᓂᓂ ᐅᐅ ᐅᐃᓐ·"ᓄᓐᔪᐃᓇ ᑲᑎᐱᔨᓐᓂᑲᓗᖅ', ᑲᓇᓐᒪᓕᒪᓐ·ᑭ"ᐃᔪᐃᓇ·ᓇ ᐅᑎ, ᐊᓂᐃ ᑫᐊ·ᐃᓐ·ᕐᑕᔪ ᐅ·ᑎ"ᑭᓂᓐᓄᓐᔪᐃᓇ·ᓄ.

5 ᒥᑕᓐ"' ᓄᐅᔨᔪ ᑕ") ᑭᓯᓐᑫ·ᑭ ᓂᓪᑕᑦ ᐱᓯᑦ ᐅᑕ-ᓂᓯᓂᑭ ᐅᐅᔪ ᐊᓂᒪ ᑲᑎᐱᔨᓐᓂᑲᓗᖅ' ᐅᒪᔨᓐᓂᓯᑕᐃ·"-ᓂ"ᓄᓐᔪᐃᓇ·ᔭ.

6 ᒥᑕᓐ"' ᓂᔨᓇᓄᔪ ᒪᓇ ᑕ") ᑭᓯᓐᑫ·ᑭ ᐅᐅᔪ ᐱᓯᑦ, ᐅᐅᔪ ᐊᓂᒪ ᐅᐃ·"ᓂᓯᒥ"' ᑲᑎᐱᔨᓐᓂᑲᓗᖅ' ᐅᑲ ᑲᐅᐳ"ᐱᓯᒥ"' <"ᑫ·ᓯᑲ; ᑌᐸᓂᒥ' ᑭᓯᑲᐤ ᑭᑲᒪᐊ·-ᐊ·ᐤ ᐅᑲ ᑲᐅ"ᐱᓯᒥ"' <"ᑫ·ᓯᑲ.

7 ᐊᑎ ᓂᓪᑕᑦ ᑭᓯᑲᑭ ᑭᑲᑲᓇᑭᒪᐊ·ᑭᐃᓄᓇᐊ·ᐤ ; ᓇᒪ ᑫᐤ: ᐊᔪᓐᑫᐃᔪ·ᓄ ᑭᑲᑌᐃᓇᐊ·ᐤ ᐅᑎᓂᓐᓄᓐᔪᐃᓇ·ᓄ.

8 ᑭᑲᐸᑭᓂᓇᒪᐊ·ᐊ·ᐤ ᒪᓇ ᑲᑎᐱᔨᓐᓂᑲᓗᖅ' ᐸᑦᓂᖅ-ᑫᐃ·ᔪ ᐃᓐᔪᐊᑌᐤ ᑲᐅᐳᓐᓄᐅᐱᓯᑲᓄ·ᔪ ᑌᐸᓂᒥ' ᑕ") ᑭᓯᑲᑭᐊ·; ᐊᑎ ᑌᐸᓂᒥ' ᑕ") ᑭᓯᑲᑭ ᐅᐅᔪ ᑲᓇᑭᒪᐊ·ᐊ·ᑭᐃᓄᓇᐊ·ᐤ ; ᓇᒪ ᑫᐤ: ᐊᔪᓐᑫᐃᔪ·ᓄ ᑭᑲᑌᐃᓇᐊ·ᐤ ᐅᑎᓂᓐᓄᓐᔪᐃᓇ·ᓄ.

9 ¶ ᑲᑎᐱᔨᓐᓂᑲᓗᖅ' ᒪᓇ ᑭ"ᐊᔨᒥ"ᐅᐤ ᒧᓯᓐ, ᐅᒥᓯ ᐅᐃᕈᓯ,

10 ᐊᔨᒥ"ᐃᔪ ᐃᓐᔭᐅᐃᕻ ᐅᑕᔪ·ᓯᒥᓴ, ᐅᒥᓯ ᒪᓇ ᐃᓯᔪ, ᐃᓐᔪᐃ ᑭ"ᑕᔪᓯᓂᔪ ᐊᓂᒪ ᐊᐤᑕᔪᐃᓂ, ᑭᓐᑭᓴᐊᔪ ᒪᓇ ᑲᐃ·ᐸᑕᔪᐃᓂ, ᑭᑕᐯᒪᓇᐃ·ᐊ·ᐤ <ᑭᓯᑲᐃᓇᓐᓄᐅᑭᓓ: ᑲᑎᐱᔨᓐᓂᑲᓗᖅ' ᐅᑕᔪ·ᓯᒥᓴ, ᐅᒥᓯ ᒪᓇ ᐃᓯᔪ, ᐃᓐᔪᐃ ᑭᓐᑭᓴᐊᔪ ᑲᑲᓇᐅᓐᒥᓕᔪᓵ, ᑲᑎᐱᔨᓐᓂᑲᓗᖅ' ᐅᑲ ᑲᐅᐳ"ᐱᓯᒥ"' <"ᑫ·ᓯᑲ.

11 ᑲᑎᐃ·ᓂᑦᐸᓐᑭᐤ ᒪᓇ ᑲᑎᓇᐱᔨᓐᓂᑲᓗᖅ' ᐅᐸᓐᓕᐱᔨᓂ' ᑲᑎᐱᔨᓐᓂᑲᓗᖅ' ᑭᑎᑐᓄᓇᒪᓇᓐᔪᐃᓇ·ᔭᓂ: ᐊᑎ ᐃ·ᐸ"ᑭ ᑭᐳᓂ ᐊᔨᑎᐯᑭᓯᑲᑭ ᐸᑎᑫᐃᓐ·ᔭᓂᐤ ᑲᑎᐃ·ᓂᑦᐸᓐᑭᐤ ᑲᑎᐱᔨᓐᓂᑲᓗᖅ.

12 ᑭᑲᐸᑎᑲᓇᐃ·ᐤ ᒪᓇ ᐅᐧᑦᐱᓇ ᑭᓯᑲᑭ ᐃᓐᔪᐃ ᐃ·ᓂᑦᐸᓐᑭᐊᔨᓇᐃ ᑲᑎᓇᐱᑌᐤ, ᐯᔨᔨᑦᓯᑲᓐᑭᐤ ᐅᑲ ᐅᐃᒪᓐᑭᓯᑦ ᐅᐯᔨᓇᐃᓗᓐᓂᑦ ᑲᑕᐃᓐᔪᐃᓇ·ᓄ ᐊᑎᑐᓂᓇᒪᐊ·ᐤ ᑲᑎᐱᔨᓐᓂᑲᓗᖅ.

13 ᐊᓂᒪ ᒪᓇ ᒋᑎᑎ ᐸᑎᑫᐃᓐ·ᔭ ᑲᑕᐃᓐᐱᒃᐤ ᓂᓴᐤ ᒥᑕᒋᓐᓂᔪᓄ ᐃᓐᔪᐃᓇ ᑲᒥᓇᓯᑦ ᐸᑎᑫᐃᓐ·ᔭᓂᐤ ᐅᐃᓯᓂᓂᑲᓂᔪᓄ ᐱᐃᒪᐃᓐ ᐊᒥ, ᐊᓂᒪ ᐸᑎᑫᐃᓐ·ᔭ ᐃᓐᔪᐃᓇ ᑲᑎᐱᔨᓐᓂᑲᓗᖅ' ᑲᑕᐃᓐᐱᒃᐤ ᓂᓴᐤ: ᐊᓂᒪ ᒋᓇ ᒥᑕᒋᓐᓂᔪᓄ ᐃᓐᔪᐃᓇ ᑲᑎᐱᔨᓐᓂᑲᓗᖅ' ᐸᑎᑫᐃᓐ·ᔭᓂᐤ ᐅᐃᓯᓂᓂᑲᓂᔪᓄ ᐱᐃᒪᐃᓐ ᐊᒥ: ᑲᑕᐃᓐᐱᒃᐤ ᓂᓴᐤ ᐅᑲ ᐃᓐᔪᐃᓇ ᑲᑎᐱᔨᓐᓂᑲᓗᖅ' ᐸᑎᑫᐃᓐ·ᔭᓂᐤ ᐅᑲ ᐅᐃᒪᓐᑭᓯᑦ ᐅᐯᔨᓇᐃᓗᓐᓂᑦ ᑲᑕᐃᓐᔪᐃᓇ·ᓄ ᐊᑎᑐᓂᓇᒪᐊ·ᐤ ᑲᑎᐱᔨᓐᓂᑲᓗᖅ.

14 ᓇᒪᐃ·ᔭ ᒪᓇ ᑭᒧᒪᐃ·ᐃ·ᐤ <"ᑫ·ᓯᑲ, ᐊᔨᒥ" ᐯ"ᕐᓯᓂ ᒪ"ᓯᑕᓇᔭ, ᐊᔨᒥ" ᐅᐃᓐᑲᓂᔪᐸᓯᓂ, ᕐᑎᒪᒪᔪ ᐱᓂᔪᓄ ᒣ·"ᓂᓯᒥ"' ᑲᑎᐱᔨᓐᓂᑲᓗᖅ' ᑲᑕᐃᓐᐱᒃᐤ ᓂᓴᐤ: ᐅᐃᓂ ᐸᑎᑫᐃᓐ·ᔭᓂᐤ ᐅᐃᓯᓂᓂᑲᓂᔪᓄ ᐱᐃᒪᐃᓐ ᐊᒥ

ᑎᒫᒪᓗᓗ', ᒥᓐ ᒪᓂᑐᐤ; ᑯᓐ ᑲᑎᐯᓵᐳᒋᓐᓂᐊ ᐸᑭᓴᓪ-ᒪᓂᑐᑦ.

23 ¶ ᑲᑎᐯᓵᐳᒋᓐᓂᐊ' ᒪᓪ ᑭᐳᐃᓴᒥᐳᐅᐤ ᒧᓗᓴ, ᐅᒥᓗ ᐃᐃᑦᐱ',

24 ᐊᓴᒥᐳᐃᑦ ᐃᓐᕿᐃᐃᕿ ᐅᑕᐊᓬᓗᑦᓴ, ᑲᑕᐃᑕᒋᑦ, ᑌᐸᑦᐦᐦ ᑕᐤ ᐱᓪᒪᓬᑲ, ᓂᑎᑦ ᑭᓪᑲᑭ ᐱᓪᓀ, ᑭᑲᐊ-ᓴᒥᐳᐃᑭᑲᑭᓂᐊᓀᐊᓵᐠ, ᐅᐳᑕᒥᒋᕿ ᐱᐱᑲᓂᐤᒪᓂᐊᓵᐠ ᑲᑕᐅᐳᑭᓂᐊᓵᐠ ᐃᓐᕿᐃᐃᕿ

7 ᑭᒃᑐᐃᓐ ᒪᓗ ᒪᓇᕈᐃᓗᓐᖏᒪᓇᔨ ᐱᐸᐤ ᕿᐯᖅᑲᐤᐧᐃᓐ ᐅᐱᒪᓕᐱᐱᓂᑲᓐ, ᐅᑭᓴᐨᖏᓂᑲ ᑭᓪᑭᓇᑲᓐᑎᑲᓂᑲ ᕿᓐᓀᓴᑯᓂᕐ, ᐊᑐᒪ ᐅᑎ ᕿᕈᑲᐊᐧᐃᓐ ᐃᓐᔪᑌᕐ ᖃᐅᓪᓚᕆᒪᓐᓇᒪᓐᓂᑦ ᑲᑎᑭᓐᓂᑦ, ᑲᑎᑭᓐᓂᑦ ᑲᑎᑭᓐᓂᑦ: ᑲᑫᒪ ᐅᐅᑫᓴᐧᐃᓐᓂᕐ ᒪᓂᐯᓐᓂᑦ ᐃᓐᔪᑌᕐᓂᑦ ᐅᐱᕈᑲᐊᐧᐃᓐᓂᕐ ᐃᓐᔪᑌᕐᓂᑦ ᐃᓐᔪᑌᕐᓂᑦ ᐃᓐᔪᑌᕐᓂᑦ

ᑎᓯᓴᓯᓇᓵᒋᑦᓴ: ᑭᖅᑎᑭᓇᓵᒋᑦᓴ ᐅᓯᓇᖅᑭᑎᑕᒪᓕᑦᓴ ᐅᑯᓕ ᑭᓐᑎᖅᓂᓴ ᐅᑦᑭ.

13 ᐃᓐᐸ ᐅᓪᓗ ᑭᑎᑭᓵᒋᔪᐃᓴ ᐊᐢᑭᓐᓇᑭᓴ ᑲᐃᑕᓯᓯᓴᓐ ᑭᖅᑲᓇᕐᓂᖅ ᐊᐢᑭᓐᓇᓵᒋᑦᓴ ᑲᑎᐱᓴᖅᓯᒪᒥᑉ.

14 ᑭᓐᓴᓗ ᒪᓕ ᓇᓂᓐ ᑎᓐᓄᑐᓇᒪᐊᑦᑭ ᑭᓚᐅᓴᓯᓴᓂᓐ, ᐊᐅᑦ" ᐃᑦᒪᒥᑭ ᑭᓚᐅᓴᓯᓴᓂᓐ, ᓇᒪᐃᓴᖅ ᑭᖄᖓᑎᑐᓇᒪᐊᑦᑭᓐ:

15 ᑲᑕᓐᓂᑭᐳ ᐊᐢᑭᐃᓴᓇ, ᑲᐃᕈᑭᓐᓯᒥᕐᓵ ᑭᓐᑎᑎᓐᓯᒥᕐᓵᑦᓯᔪᓐᓴ, ᑭᖄᖓᑎᒃᓐ ᑭᓚᐅᓴᓯᓴᓂᓐ, ᑎᓇ ᒪᓕ ᐯᑦᓐᐊᐢᑭᐃᓴᓇᓐᓴᖅ ᑲᓇᖅᑎᑦᓴᓇᒪᓕᒫᑦ:

16 ᑲᐃᓯᒥᓐᑎᑎᐳ ᐊᐢᑭᐃᓴᓇ ᑭᖄᓇᓐᑭᑭᐅᓴ ᐯᐅᔨᑦ, ᑎᓇ ᐯᐃᑎᐃᓴᓯ ᒪᖄᓵᒋᑦᓯᔪᐳ ᐊᐢᑭᐃᓴᓇ ᑭᖄᖓᑎᐃᓴᓯᔪᐳ ᐊᐢᑭᓵᑭᓐᑲᓐᓴ ᐯᐃᑎᐃᔨᑦ; ᑎᓐᒪ ᑐᐢᓂᒥ ᑕᓐ ᐊᐢᑭᐃᓴᓇ ᑲᓂᓐᓇᓇᓐᓴᖅ ᐯᑎᐅᓐᓴᖅ ᐯᐃᔨᑦ; ᑎᓐᒪ ᑲᓐᓴᖅᓯᒪᒥᑉ.

17 ᓇᒪ ᐃᓴ ᒪᓕ ᑭᖄᐃᓐᑭᑎᒪᐃᓵᒋᑦᓴ; ᒪᓕ ᑭᖄᖄᔨᓐᓇᓂᓕᒫᓐ ᑭᑎᓴᒪᓂᔨᑦ; ᑎᓐᒪ ᓂᓴ ᑲᑎᐱᓴᖅᓯᒪᒥᑉ ᑎᓐᒪᑦ ᑭᑎᓴᒪᓂᔨᑦ.

18 ¶ ᑭᖄᐃᓂᒋᑦᓴ ᐃᓴ ᒪᓕ ᓂᑎᓯᓐᒡᐃᓵᓇ, ᑎᓇ ᖄᖄᐅᐯᓐᓴᐅᓂᒋᑦᓴ ᓂᐃᓇᓯᐃᑦᓯᐯᐃᓵᐃᓵᓇ, ᑎᓇ ᖄᑕᐃᑦᓴᓇᒋᑦᓴ; ᐅᑯᓯ ᒪᓕ ᐊᑦᒋᓇᖅᐃᓂᓴ ᑭᖄᐅᑦᑎᓐᓇᒋᑦᓴ ᐊᐢᑭᓵᒋᑦᓴ ᐊᓂᒪ.

19 ᐊᖅᑭ ᒪᓕ ᖄᑕᓯᓯᓐᑎᑭᒪᖄᐳ, ᑎᓇ ᖄᑕᖄᓐᓂᐳᔪᑦ, ᐊᑦᒋᓇᖅᐃᓂᓴ ᒪᓕ ᑭᖄᐅᑦᑎᓐᓇᒋᑦᓴ ᐅᑯᓕ.

20 ᑭᓐᓴᓗ ᒪᓕ ᐃᑌᑦᔪᑯᓇ, ᑫᖄ: ᑫᑦᑎᓴᕐ ᑌᑦᒋᑯᑦᑎᐸ ᐊᑎ ᑕᐢᑐ ᐊᖅᑭᑦᓴᐢᑭ? ᑭᐢᑦ, ᓇᒪᐃᓴᖅ ᑭᖄᑭᑎᑕᒪᓕᑦᓴ ᓂᓐᑐ ᐱᐳᓇᐢᑭ, ᐅᑯᓕ ᒪᓕ ᖄᑕ ᓂᐢᒪᐃᓴᓯᐢᑭᐃᓴᖅᓯᒪᒥᑉ ᓂᓐᑐ ᐱᐳᓇᓴᖅ ᖄᑕᑌᐱᐳᔨᑦ.

22 ᑭᖄᓐᓂᖄᓵᒋᑦᓴ ᒪᓕ ᐊᐳᓇᓴᐅᐅ ᐊᖅᑭᑦᓴᢪ, ᑫᖄᐱᐢ ᒪᓕ ᐅᐳᐅᑦᓴ ᖄᑕᑎᑦᓯᔪᐳ ᑲᖄᓐ ᖄᖄᑦ ᓂᓐᓴᢪ ᑭᖄᖓᑎᒃᓐ ᑲᑎᐱᓴᖅᓯᒪᒥᑉ ᐊᐳᓐ ᖄᖄᑦ ᑎᑕᑕᒪᐟ ᖄᑕᑐᓐ ᐊᖅᑭᑦᓴᐢᑭ; ᐸᑎᒪᓕ ᑭᖄᓂᓴᓐᓴᖅᓯᒪᒥᑉ ᐃᓐᓴᖅᓯᒪᒥᑉ ᐊᖅᑭᑦᓴᐢᑭ ᐊᖅᑭᑦᓴᐢᑭ ᐊᖅᑭᑦᓴᐢᑭ

44 ᑭᒡᐊ·"ᑲᓂ ᓵᐯᐊ·ᑦ, ᑭᒡᐊ·"ᑲᓂ ᐅᐟᑭᓂᑭᓐ-ᓀ·ᐊ·ᑦ, ᓀᐃᖅᐊ·ᑭᑦ, ᐅᖏ ᑲᐊᖅᒥ"ᐊᑭᑦ ᑲᐊᖅᑭᑦ ᒥᓯᐅ· ᐊ·ᓐᖏ ᑭᐅᑦ"ᑎᓵᐊ·ᑦ; ᐅᐅᓂᓀ ᓀᐊᒡᓂ-ᐅ·ᓴᐳ ᑲᑕᐅᒡᐊ·"ᑲᓂᓂᓵᒥᓴᐳ ᒪᓐᓇ ᑲᑕ ᐅᒡᐊ·"-ᑲᓂᓐᓀ·ᒥᓴᐳ.

45 ᐊᓂᐃ ᒪᓇ ᐅᒡᐊ·ᓱᒥᓱᐊ·ᐊ· ᐊᓂᑭ ᒪᓂᑌ-ᐊ·ᑦ ᑲᐃ·ᑕᑭᒥᒡᓀᑦ, ᐅᐅᓂᓀ ᓀᐊᒡᐅᐯ·ᔪᑦ, ᒪᓐᓇ ᐅᒡᐊ·ᓱᒥᓱᐊ·ᐊ· ᑲᐃ·ᓀᐊᒥᒡᑌᑲ·°, ᐊᓂᒥ ᑲᐅ"-ᐱᑭ"ᐊᑭᑦ ᑭᑕᑭᐊ·ᓯ; ᐅᓀᓱ ᒪᓇ ᑭᓀᑎᓵᒪᓐᒪ-ᐊ·ᐊ·ᑦ.

46 ᑭᐅᑎᓵᐊ·ᐊ·ᑦ ᑲᒡᐊᓂᓀᑎᑎᓵᒪᑦ ᑭᒡᐊ·-ᓱᒥᓱᐊ·ᐊ·ᑦ, ᐱᒥᑲᐊ·ᑦ ᑲᒡᑎᓵᒪᑦ: ᐅᐅᓂᓀ ᑭᐅᑦ"ᐊᑭᑦ ᑭᑕᑭᐊ·ᓯ; ᐅᓀᓱ ᒪᓇ ᑭᓀᑎᓵᒪᓐᒪ-ᐊ·ᐊ·ᑦ.

47 ¶ ᐸᓐᐱᐳ ᒪᓇ ᐅᐱᒥᐱᑭ° ᐊᐳ" ᒪᓂᑌ° ᐊᑎ ᐯ·ᓵᑎᓱᓱᑦ ᐸᓴ ᐅ"ᑭ, ᐱᑭᐊ·ᑦ ᒪᓇ ᑭᓱᐊ·ᑦ ᑲᐃ·-ᑕᓀᒪᒐᑦ ᐊᑎ ᑭᑎᒪᑭᓱᑭ, ᐯᓀᓱ ᐃᒡᐊ·ᑲᑎᓵᒪᓂᒡᐊ·ᑭ ᐊᓂᐃ ᒪᓂᑌ-ᐊ·ᐊ·ᑦ ᐃᐟᐅᐯᐃᑉ ᐅᒡᐊ·ᓱᒥᓴ ᓇᒪᐃ·ᓴ ᑭᐅᑦᓇ-ᓱᐊ·ᑎᑐᓇ·° ᑲᑲ·ᑕᑭᐃᐯ·ᐃ· ᐊᐳᓀᐃᐯ·ᐃ·ᓂ×.

48 ᐃᐟᐲ ᐸᵘᐊᒡᐊ·ᑲᑎᓱᑭ ᐯᓵᐯ·× ᑲᐃ· ᑲᑕᐸᵘ-ᐸᓀᓇᓴ°; ᐯᐳᑦ ᐊᓂᐃ ᐅᑭᐊ·ᒪ ᑲᑕᐸᵘᐸᓀᓀᑎ.

49 ᐃᵘᑕᐊ·ᔭ ᐅᵘᓂᒥᓴ, ᐊᐳ" ᐅᵘᓂᒥᓴ ᐅᐊᓱᓱᓵᐊ·, ᑲᑕᐸᵘᐸᓀᓀᑎ, ᐊᐳ" ᓇᓂᓯ° ᑭᑭᐯᐊ·ᑲᒥᓂᒡ ᐅᒡᐊ·ᓱᒥᓴ ᑲᑕᐸᵘᐸᓀᓀᑎ; ᐊᐳ" ᐸᓀᐳ ᑲᓀᐸᵘ-ᒋᑭ, ᑲᑕᐸᵘᐸᓀᓀᒥᓱ.

50 ᑲᑕᐊᓱᑕᑭᑦ ᒪᓇ ᐊᓂᐃ ᑲᐸᵘᐊᒡᐯ·ᒥᓂᒡ ᐊᓂᒪ ᐅᵘᑭ ᐯᐊᓀᐸᑦ·× ᑲᐸᵘᐊᒡᐊ·ᑎᓂᒡ ᐯᐸᵘᑭᒥᐅ-ᐊ·ᑕᒧᐃ· ᐊᓀᐸᑦ·× ᐃᓀᓂ; ᐊᓂᒪ ᒪᓇ ᐯᵘᑕᑦ·-ᐸᵘᑭᑲᓱ· ᑲᑕᐸᵘᐸᓀᓀᑎᓂᓂᓀ ᒣ·ᵘᑭ ᑲᐸᵘᑕᐊᓀᐸᑦ·× ᐃᓀᓂ ᐊᓂᒪ ᒣ·ᵘᑭ ᐃᓵᓂᓂ ᑲᐃᐧᐃ·ᑎᐃ·ᐯ·ᐟ ᑎᐸᵘᐊᒪᒡᐊ·ᑲᓂ ᐊᐳᓀᐃ-ᑭᑲᓱ ᑲᑕᐃᓵᐃ·ᑎᐃ·ᑦ.

51 ᐸᓀᐳ ᒥᵘᑦ/ ᑭᔭᐅ·ᓇ ᐊᐸᵘᐅᐃ·ᓇ ᑕᒡᓇ× ᐅᑲ-ᒪᑲᓇᒡᐊ·ᑭ·, ᒣ·ᵘᑭ ᐯᐊᓵᓂᓀ ᐯᐅᑎᓂ ᑲᐃ·ᑲᑕᒥᔪᐸ ᐯᑕᑭᐊ·ᑕᔪᔭᓵᐳ ᐅᐸᓀᐃᓀᑎᓂᐃᐃ·ᔭ ᐊᓂᐃ ᓗᓂᑲᐊ· ᑲᐸᵘᐅᑲᑎᓂᐃᐃ·ᔭ"ᐸᓀᓀᑎ"/.

52 ᐸᓀᐳ ᒪᓇ ᑲᑲᐊ·ᓗᓀ ᐊᐸᵘᐸᓀᓇ ᐯᑲᐊ·ᑭ· ᑲᑕᐸᑦ"ᒥᒥᔪᐊ·ᑎᓂᐃ ᐊᐸᵘᐸᓀᓀᑎ ᐃᓵᓀ, ᑲᑕᐊᓱᒥ ᐊᐸᒣᐢ, ᒣ·ᵘᑭ ᒪᓇ ᑲᑕᔭᐊᐸᵘᐸᓀᓀᑎᓂᓵᓂ·ᓂ ᐊᓂᐃ ᓱᓂᑲᐊ· ᑲᐸᵘᐅᑲᑎᓂᐃᐃ·ᔭ"ᐅᐸᓀᓀᑎ"/.

53 ᒋᐱᵘᓂᒡ ᒪᓇ ᑕᔭ ᐊᐸᵘᐸᓀᓇ ᑲᑎᐸᐊᒪᒡ ᐊᔭᐸᑲᑲᐳ ᑲᑕᐃᓵᐃ·ᑎᐅ·°: ᓂᐱᑦ ᒪᓇ ᓇᒪᐃ·ᑲ ᑲᑕᐅᓱᓂᓀᐃᐃ·ᔭ ᐅᑎᐸᵘᐊᒪᒡᐊ·ᑦ.

54 ᐸᓀᐳ ᒪᓇ ᓇᒪᐃ·ᑲ ᐸᓀᐱᓇᓵᐸᵒ ᐅᐅ ᐯ"ᐱᐳ-ᓂᓂᔭ, ᑲᑕᐊ·ᑲᐃ·° ᐸᵘᑭᒥᑲᐊ·ᑎᓂᐃ ᐊᵘᐸᐅᐊ·ᓂᓂᐸᑭ, ᐃ·ᑲ, ᒣᓇ ᐅᒡᐊ·ᓱᒥᓴ ᐊᓂᐸ.

55 ᑭᑫᒪ ᓄᑲ ᓂᑕᐊᵘᑲᑲᓂᒪᒡᐊ·ᑦ ᐃᵘᵎᐯᐃᑉ ᐅᒡᐊ·ᓱᒥᓴ; ᐅᐅᓂᓀ ᓂᑕᐊᵘᑲᑲᓇᓀᒪ ᐃᑭᵎ/ ᐊᵘᐸᓀᓇ ᑲᐸᵘ"ᐯᐅᑎᓱᐊ·ᑦᓂᐃ·ᑦ"ᐊᑭᑦ; ᓄᑲ ᑲᑎᐯᐳᐸᵘᑭᑫᒥᓴᐳ ᐃᓂᐱᑦ/ ᐊᵘᐸᓀᓇ ᑲᐸᵘᐅᑲᑎᓂᐃᐃ·ᔭ.

ᒪᑎᓇᒪᓇᓴ ᓄᓱᒡᓇᓀ ᓂᓀᒃᓂᓴᑦ.

1 ᓇᒪᐃ·ᑲ ᑭᓴᐅᓱ"ᑕᒪᓱᓇᓵᐊ·° ᒪᓂᑌ"ᑲᓇᑦ ᐊᐳ" ᒪᓱᓂᓀ"ᑲᓇᑦ, ᐊᐳ" ᓇᒪᐃ·ᑲ ᑭᓴᐸᓱᓂᓇᓵᐊ·° ᒪᓱ-ᓂᓀ"ᑲᓇᐳ, ᐊᐳ" ᓇᒪᐃ·ᑲ ᑭᓴᑭᒪᑌᓇᓵᐊ·° ᐊᓱᓀᐃ· ᒪᓱᓂᓀ"ᑲᓇᐳ ᑭᑕᐸᓵᐊ·° ᐊᓱᓀᐃ·ᑲᒥᓂᒡ ᒪᓱᓂᓀ"ᑲᓇᐳ ᑭᑕᐸᓵᐊ·° ᐊᓱᓀᐃ·ᑲᒥᓂᒡ ᐊᓱᓀᐃ·ᑲᒥᓂᒡ

ᒪᑎᓴᐻᓄᑦ ᓴᓕᓕᐃᓄᑦ, ᒣᑦᓕᔪᐃᓄᐃᓪᓕᐳᐃᓄᑦ, ᐃᓕᓐᑲᓄᑦᓕᒃᓴᓄᑦ, ᓂᐃᓕᐳᓕᓂᖅ ᒥᓐᑉᓕᓄᑦ, ᒥᓇ ᓂᐃᑎᓕᔪᐃᓄᑦ ᒥᑦᐸᒪᐃᓄᑦ; ᐱᓂᓂᑦ ᒪᓇ ᑭᓕᑎᑦᓯᓄᑦ, ᓕᓐᒪᓇᑦᓯᓄᑦ ᑎᑐᐃᓄᑦ; ᐱᓂᓂᑦ ᒪᓇ ᑭᓕᑎᑦᓯᓄᑦ ᐅᓪᓗᓂᑦᓯᓄᑦ ᐅᓪᓗᓂᑦᓯᓄᑦ ᐅᓪᓗᓂ

ᑐᓂᓯᑯ·ᓇᓕᖏᐊᑲᒃᑦᓯᓗ, ᒥᓇ ᑭᑭᐱᑯᓇᒪᑯ·ᑭᓵ ᓂᑭᓐᑭᓕᑐᐃ·Δ·ᔪ; ᕿᑫᒪ ᓄᓗ ᑲᑎᐱᓕᖏᑎᑭᓗ ᐅᑭᓴᒪᓂᔨᑕᒪᓕᑦᑐᐃ·ᑯ.

45 Ḷᓴ Δ·ᓴᑯᐃ·ᓂ ᐅᖏᑦ ᓂᑲᑭᓐᑭᓂᔪᑐᑦ ᑲᑭᖏᐃᓕᑐᓂᓕᒪᓪ ᑲᑯᓂᐅᓐᑯᑲᐃ·ᑭᑦ, ᐊᓂᐃ Δᑭᑦ' ᐊᓐᑭᖅ ᑲᑭᖏᐅᖏᑦᑎᑯ·ᓴΔ·ᖏᑕᐊᒪᓪ ᐅᑦᑕᒥᒪᐱᑭᓂ ᐅᑲ ᑲᐃ-ᓴᒥᖏᐃᑦ, ᑲᑕᐅᑭᓴᓂᔨᒥᒥᑦ: ᓄᓗ ᑲᑎᐱᓕᖏᑦᑭᑯ'.

46 ᐅᐅᐃᓂ ᐅᐅ Δᑭᒃᐃ·Δ·ᓇ, ᒥᓇ Δᑕᑯᐅ·Δ·ᓇ ᒥᓇ ᐅᓇᑯᐅ·Δ·ᓇ, ᑲᑎᐱᓕᖏᑯ' ᑲᑭᖏᐅᑦᑕᒪᓇᐃ·' ᒥᓇ ΔᓐᕐᐅΔᕐ ᐅᑕᐃ·ᑯᑎᑯᒪᓕᐃ·ᐊᑯ· ᐊᓂᐃ ᐃᓐᓂᐅᑦᑕᒪᓇᐃ·ᐊᑯ· ᐊ·ᓂᐃ· ᐊ·ᑭᓵ ᔭᐳ ᐅᑭᖏᑭᓵ ᒍᑯᓐ.

Ḷᑎᓇᒪᓂᑲ ᓄᑯᓇᓂᐊ ᑌᐸᐃᖏᑦᑐᓴᑦ.

1 ᓄᑎᐱᓕᖏᑯ' Ḷᓴ ᑭᖏᐊᑲᒥᖏᐅᐊ ᒍᑯᓐ, ᐅᒥᑯ ᐅΔᒃᑦ',

2 ᐊᑲᒥᖏᐃᐱ ΔᓐᕐᐅΔᕐ ᐅᑕᐃ·ᑯᑎᑯᓴ, ᐅᒥᑯ Ḷᓴ Δᑯᓐᔪ, ᑭᓐᔪ ᓂᑯᖏᒪᒥ ᐊᓂᑯᓇᓂᔨᑕᒪᓇᐃ·ᐱ ᑲᑕ-ᐅᑕᒃᓂᓂᐊ ᓄᑎᐱᓕᖏᑯ' ᑲᑎᑯᓴᑯᓂᐊᐅ·ᐅ ᐅᖏᑦ.

3 ᐊᓂᑭ Ḷᓴ ᑫᐅᑎᓕᒪᓐ ᑲᑕᓇᐯᐊᑲᐃ·ᐅ ᐅᓂᑯ-ᕿᓇᐅ· ᐱᐳᓂ·' ᐅᖏᑦ, ᐅᓂᑯᑕᒃᑯᑎᑕᓇᐅ·ᐱᐳᓂ' ᐃᓴ ᐱᑯ ᐃᐢᓂ, ᐊᓂᒪ ᐅᓐ ᑑᑯᑎᑦ

ᑫᐊᖅᓴᐧᐦ, ᓇᒪᐃᐧᓚᐅ ᐊᑦᓯᓴᓂᐤ ᑲᕐᑲᓇᕐᑎᐤ; ᒣᐱᐧᐃᓇᑫᓐ ᐊᑦᓯᓴᓂᐤ ᑲᕐᑲᓇᕐᑎᐤ ᐃᓚᐅᓐᓂᐤ ᐊᐳᐤ" ᒪᓴᑎᐧᓂᐃᐧᑫᐧ, ᐅᐅᓂ ᑲᑎᐯᓴᐦᐧᑎᕐᑫᐧ.

27 ᐸᐢᐱᐧ ᒪᑲ ᐃᐧᓂᐱᐸᕐᑭᐤ, ᑲᑕᐸᐢᐱᓇᑌᐤ ᒣᐧᐦᑭ ᑫᐃᓯᑎᑌᓴᐦᑕᒪᐧ; ᒣᓇ ᓂᐳᓇᓇᐧᐦ ᑲᑕ ᕿᓂᓇᐧᐦ: ᐊᐳᐤ ᐸᐢᐱᐧ ᐅᑲ ᐸᐢᐱᓇᒋᑭ, ᑲᑕ ᐃᑕᒋᓂᐧᐦ-ᓂᐧᐦᐧ ᑫᐃᓯᑎᑌᓴᐦᑕᒪᐧ.

28 ᐅᓴᐅᐧᓵ, ᓇᒪ ᑫᑲ: ᑲᐸᑭᓂᑲᑌᐧ, ᐊᓂᒪ ᐊᓴᓯᓴᓂᐤ ᑫᐸᑭᑌᓇᒪᓂᐧᐦ ᑲᑎᐯᓴᐦᐧᑎᕐᑫᓴᐦᐧ, ᑕᐧᐦ ᐊᓂᒪ ᑲᐢᐱᑭᓂᐧᐦ, ᐊᓴᓯᓴᓂᐤᐊ ᒣᓇ ᐱᓯᑭᐤᐧ, ᒣᓇ ᐊᓂᒪ ᑭᐢᑎᐧᐦ ᑲᑎᐯᓴᐦᑕᓵ; ᑕᐧᐦ ᐊᓂᒪ ᑲᑕᐸᐢᐱᓇᒋᑭᐧᐦ: ᑲᐳᐤ ᑲᑎᐯᓴᐦᐧᑎᕐᑫᓴᐦᐧ ᐊᐳᐤ" ᑲᑕᐸᐢᐱᓇᒋᑭᐧᐦ.

29 ᓇᒪᐃᐧᓵᐧᐦ ᐅᐸᑕᐸᓂᐦᐧ, ᐊᓂᒪ ᐊᓴᓯᓴᓂᐤᐊᐧᐦ ᑫᐸᐢᐱᓇᐦᑭ, ᑲᑕᐸᐢᐱᓇᒋᑌᓵᐧ; ᒪᑲ ᑫᐢᓇᐧ ᑲᑕ-ᓂᐸᐦᒋᓂᐤᐊᐧᐦ.

30 ᒣᓇ ᑲᐦᑕᓵ ᐧᒣᑕᐃᐧᓇ ᐊᐢᑭᐢᓵ, ᐸᐢᐱᐧ ᑲᓂᐦ-ᒋᐃᐧᓇᐧᐦ ᐊᐢᑭᐢᓵ, ᐊᐳᐤ" ᐅᐦᒣᓂᓯᐃᐧᓇᐧᐦ ᒥᐢᑎᐧ ᑲᑎᐯᓴᐦᐧᑎᕐᑫᐧ ᐅᐸᐧᐦᐧᑎᕐᑫᐧ: ᑲᓇᑎᓯᒋᐧ ᑲᑎᐯᓴᐦᐧᑎᕐᑫᐧ.

31 ᐸᐢᐱᐧ ᒪᑲ ᐊᐳᓯᓴᓂᐤ ᐃᐧᐦᐸᐢᐱᓇᒋᐦᑕ ᐅᓴᑕᐸᐃᐧᓇᓵ, ᓂᐳᓇᓇᐧᐦ ᐃᓴᓯᑫᓵ ᐊᐳᐤ" ᑲᑎᐯᓴᐦᐧᑎᕐᑫᐧ, ᐅᐅᓂ ᑲᑕᒥᐃᐧᓇᐧᐦ.

32 ᐅᐦᒣᑭᓇᓂᐧᐦ ᒪᑲ ᐃᐧᓴ ᐊᐢᐧᐦᐧᐦᑲᓵ, ᐊᐳᐤ" ᒪᓴᑎᐦᑲᐧᐦ, ᑕᐦᐤ ᐃᓴ ᐱᓂ ᑲᐱᒋᐸᓴᐧ ᓯᕿ ᓴᓐᑲᐅᓂᓵ, ᒥᑦᐢᑎᐧᐦᐧᑎᕐᑫᓴᐦᐧᑎᕐᑫᐧ ᑲᑎᐯᓴᐦᐧᑎᕐᑫᐧ.

33 ᓇᒪᐃᐧᓴ ᑲᕑᓇᐃᐧᐳᑫᓴᒣᐧ ᐸᐢᐱᐧ ᒣᐦᓯᓴᓂᐤ ᐃᐧᐦᐧᑎᕐᑫᐧ, ᐊᐳᐤ" ᐅᒥᐃᐧᓴᐧᐦᑲᐧ, ᐊᐳᐤ" ᓇᒪᐃᐧᓴ ᑲᑕ ᒥᐦᓯᐃᐧᓵᐸᐢ: ᐸᐢᐱᐧ ᒪᑲ ᒥᐦᓯᐃᐧᓵᐸᐢ, ᒪᒪᐢ ᐅᐅᓯ ᒥᓇᐃᐧᓵᐸᐢ ᑲᑕᒥᐃᐧᓵᐸᐢ: ᑲᐦᐤ ᑫᐢ ᑲᑎᐯᓴᐦᐧᑎᕐᑫᐧ.

34 ᐅᐅᓯᓂ ᐅᐅ ᑫᐟᐢᓱᐅᐧᐅᐧᓴᐧᐦ ᑲᑎᐯᓴᐦᐧᑎᕐᑫᐧ ᑲᐸᐢᐱᐧᐃᓯᐧᐦᑭᒪᐧ ᒨᓯᐢ ᐃᐟᐧᐅᐃᐟ ᑕᑕᐊᐧᓯᑎᓴ ᐅᐦᑭ, ᐊᓂᑕ ᓴᐧᓐᑲᐊᐧ ᐊᐧᓯᑎᐟ.

ᓂᐊᐧᓵ

ᐅᒪᓯᓇᐦᐃᑲᐧ ᒨᓯᐢ, ᓇᐸᔪᐟ ᑲᐃᓯᓂᐦᑲᑌᐧ.

ᒪᑎᓇᒪᑲᐧ ᓂᐱᐸ.

1 ᑲᑎᐯᓴᐦᑎᕐᑫᐧ ᐸᐦᐢᐊᑲᒥᐦᐁᐢ ᒨᓯᐢ ᐊᓂᑕ ᓴᐧᓓᑕᐧ ᐱᑲᐧᑕᑎᑲᐦᐟ, ᐱᐢᓂ ᑕᒥᑭᐊᐧᑎᐦᐱᐊᐧᐦᐟ ᑲᒪᒪᐢᐧᐦ-ᑲᑎᑭᐧ, ᓂᐱᐸᐸ ᐁᐦᐢᑎᐧᐦᐧᑎᕐᑫᐧ ᑲᑎᐯᓴᐦᐧᑎᕐᑫᐧ ᐃᓂᐧᐦᐧᑎᕐᑫᐧ, ᐊᐢᐧᐦᐧᑎᕐᑫᐧ ᐃᓂᐧᐦᐧᑎᕐᑫᐧ ᐁᐦᐢᑎ

20 ᐅᑕᐃᓗᓕᒥᓴ ᒪᓕ ᕗᐅᐱᓗ, ᐃᓕᐦᐁᐅᐃᓐᓇᕗᑦ ᐅᓵᓪᑕ-ᔨᒧᓪᓚ, ᐁ ᐊᑎᑎ ᐊᐅᓂᓪᓀᐊᒪᓂᓗᓕᓕᒫᑦ, ᐅᐊᔪᓐᓇᑕᖏᑐᒃᑐᓂᐅᑉ ᐅᓵᓪᑕ-ᓗᓕᒫᑦ, ᐅᐱᓪᓚᐃᐃᓐᓇᐃᓐᓇᖅ ᐃᓐᓇᐅᑉ ᐅᐃᓐᓕᐃᓐᓇᐃᓐᓇᖅ, ᐃᓐᓇᐅᑉ ᐅᐃᓐᓕᐃᓐᓇᐃᓐᓇᖅ, ᐅ

ᐅᑯᓗᒋᓐᓇᐅᒡᐸᓐᓂᑦ ᐅᑎᑦ ᒥᓇ ᐊᓕᔪᐃᓕᑦ, ᑲᑎᒋᔭᐅ ᐊᐅᓂ ᑲᑎᒪᓕᕐᓂᒋᑦ ᑎᑦ ᓇᔭᕐᓂᑦ ᐃᖃᓗᐅᐃᕐᐳᓴᖅ;

46 ᑲᑎᒋᔭᐅ ᐱᓗ ᐊᓂᓄ ᑲᑭᖏᐊᕐᓗᑎᑦ, ᓂᓀᒃᑯᓗ ᒥᒃᑐᓐᓇᒋᓇᓂᖅ ᑎᑦ ᒥᒃᑐᓐᓇᒋᐅᒡᐸᓐᓂᖅ ᓂᓐᓄ ᑎᑦᓭᒥᒃᑐᓐᓇᒋᐅᒡᐸᓐᓂᖅ ᓂᓀᒃᑯᓗ ᐊᓕᔪᐃᓐᓇᑦ ᑭᐅᔾᔨᒋᐊᕐᓗᑎᑦ.

47 ¶ ᒪᓂ ᐃᓗᓐᓄ ᕿᐃᓕᑦᑐᑦ ᐅᒥᓐᔪᑎᐃᓐᓂᓚᓐᓄ ᑲᓐᓀᐃᐹᓂᐃᓐᓂᐅ ᓇᒪᐃᓐᓄ ᑭᐳᓕᖏᓐᓇᐃᓐᓂᑦ ᐅᑲᐃᓂ.

48 ᑲᓀᒪ ᑲᑎᐅᓕᓐᓂᑲᓂᑦ ᑭᐳᓕᒥᐅᓐᓂᐅ ᒧᐱᓂ, ᑲᒥᓂ ᐅᐃᐸᑦ,

49 ᐱᓂ ᓇᒪᐃᓐᓄ ᑭᓚᐊᑭᒪᓐᓂᑦ ᐅᒥᓐᔪᑎᐃᓐᓂᔪᓐᓇᑦ; ᐊᖏᓐᓂᑦ ᐊᑐᕐᓂᑦ ᐅᒥᓐᔪᑎᐃᓐᓂᔪᓐᓇᑦ ᐅᒥᐃᓐᓇᓂᐅᓕᕐᓂᑦ:

50 ᒪᓂ ᑭᑲᐅᓇᑭᒪᓐᓂᑦ ᐊᓂᓄ ᕿᐃᓐᓂᑦ ᑲᓂᔪᓐᓇᑎᓐᓂᑦ ᑎᑭᔪᓐᓇᐅᓐᓂᓄ, ᑎᓇ ᑲᑎᓄᐅ ᐊᓂᔪᓐᓇᑎᓐᓂᑦ ᑎᑭᔪᓐᓇᐅᓐᓂᓄ ᐅᓂᒃᑯᓗ ᑎᓇ ᑲᑎᓄᐅ ᐊᓂᔪᓐᓇᑎᓐᓂᑦ ᐅᓂᒃ: ᑲᑎᐸᒥᐃᓐᓇᐃᓐᓂᑦ ᒪᓂ, ᑎᓇ ᑲᑎᓄᐅ ᐊᓂᔪᓐᓇᑎᓐᓂᑦ ᐅᓂᒃ: ᑲᑎᐸᒥᓐᓇᐃᓐᓂᑦ ᒪᓂ, ᑎᓇ ᐃᓐᓇᒃ ᑎᑭᔪᓐᓇᐅᓐᓂᓄ ᑲᓇᑕᒫᓂᓚᓐᓇᐃᓐᓂᑦ.

51 ᐃᓕᓴ ᒪᓂ ᐊᓂᒪ ᑎᑭᔪᓐᓇᑦ ᐃᓐᓇᐅᓂᔪᓐᓇᐃᓐᓂᓄ ᒡᒡᑎᓄ, ᕿᐃᓐᓇᑦᑐᑦ ᐅᒥᓐᔪᑎᐃᓐᓂᑦ ᐃᓐᓇᐅᓂᔪᓐᓇᐃᓐᓂᑦ ᐃᓐᓄ, ᑎᓇ ᑲᑎᓄᐅ ᐊᓂᔪᓐᓇᑎᓐᓂᑦ ᐃᓐᓇᐅᓂᔪᓐᓇᐃᓐᓂᑦ ᐅᓂᒃᑯᓗ ᐃᓐᓇᐅᓂᔪᓐᓇᐃᓐᓂᑦ ᐃᓐᓄ

21 ᐅᓇᐱᓂᕆᒪᒪ ᒪᒃᑲ, ᒥᓇ ᐊᓂᑉ ᑲᐹᖏᓐᓇᐸᒥᓐᓂᑦ ᐁᐅᑯᓂᑦ, ᓂᓐᔪᑎᒋᓇᐤ ᑲᓂᓪ ᑎᒋᓐᔪᑎᒋᓇᐤ ᑲᓪ ᑎᒋᓐᔪᑎᒋᓇᐤ ᐹᐦᐃᓐᖏᓱᐊᑦᑐᑦ.

22 ᐅᑲᑦ ᒪᒃ ᐯᔨᒪᓗ ᐅᑕᓐᔫᐃᓕᓴᐅᓪᓗ: ᐊᓇ ᒪᒃ ᑫᑎᐯᓇᒪᒃ ᐯᔨᒪᓗ ᑯᓴᔨᓴᐊᑦ· ᐁᐅᑯ ᐊᓇ ᐁᐸᑦᓯ ᑯᓴᔨᓴᐊᑦ ᑭᑎᐅᓴᓂᑦ.

23 ᐅᓇᐱᓂᕆᒪᒪ ᒪᒃᑲ, ᒥᓇ ᐊᓂᑉ ᑲᐹᖏᓐᓇᐸᒥᓐᓂᑦ ᐁᐅᑯᓂᑦ, ᓂᓐᔪᑎᒋᓇᐤ ᓂᑲᓇᓂᑎᒋᓇᐤ ᑭᑎᐅᓴᓂᑦ ᓇᐅ ᒥᒋᓐᔪᑎᒋᓇᐤ ᐹᐦᐃᓐᖏᓱᐊᑦᑐᑦ.

24 ᑲᐦᐹᓂᑉ ᐊᓂᑉ ᑲᐹᖏᓐᓇᐸᒥᓐᓂᑦ ᐊᓂᓪ ᐃᐸᕒᐅᐊᑦ ᐅᑎᑭᐅᐊᓬᐦᐧᐃ, ᒥᒋᓐᔪᑎᒋᓇᐤ ᑭᐦᑭᒥᒋᓐᔪᑎᒋᓇᐤ ᒥᓇ ᐊᐅᓴᓇᓂᓗᐤ ᑭᐦᑭᒥᒋᓐᔪᑎᒋᓇᐤ ᒥᒋᓐᔪᑎᒋᓇᐤ ᑭᐦᐃᓐᖏᓱᐊᑦᑐᑦ, ᑲᐅᐊᓱᐊᓂᑦ ᐅᓇᐱᓂᕆᒪᒪ ᐊᓂᑉ ᐅᐃᑭᐅᐊᓬᐦᐧᐃ ᐅᐃᑭᐅᐊᓬᐦᐧᐃ ᐅᐃᑭᐅᐊᓬᐦᐧᐃ

15 ᐊᐳᒥᓴ ᐅᑕᐃ·ᓴᒥᓴ ᕿᐃᓪ᙮ ᐃ·ᑭᔨᓴ ᐅᖏᑦᐸᐃᓐ-ᑕᐃ·ᐊ· ᐅᖏᑦ, ᐅᐊᔨᖏᑕᖏᑐᑎᐃ·ᓴᒥᓴ ; ᑕᖏ ᑲᓇᐯᐃ·ᒥᓴ ᐯᓐᑦ ᐱᓴᒣ·ᒥᓴ ᐅᖏᑦ ᒥᓇ ᐊᔨᑕᐃ·ᓴ, ᑭᑲᐊᑭᒪᐃ·ᓴ.

16 ᒍᓴ ᒪᓇ ᑭᖏᐊᒣᐢ ᒣ·ᖏᑦ ᑲᑭᖏᐃᑌ·ᔨᓴ ᑲᑎᐯᔨᖏᑭᔨᓴ, ᒣ·ᑦ ᑲᑭᖏᐃᓴᓴᖏᑕᖏ''.

17 ᐅᐅᑦᓂ ᒪᓇ ᐅᐅ ᐅᔨᓴᓴ ᕿᐃᓪ᙮ ᐅᐊᔨ-ᓴᓂᖏᑲᔨᓴ ; ᑲᑦᓴᐃ, ᔨᐃᓪ, ᒥᓇ ᒋᑦᐅᑦᐊ·.

18 ᐅᐅᔨᓂ ᒪᓇ ᐅᐅ ᐅᐃ·ᖏᐊᐃ·ᓂᐃ·ᐊ· ᐅᔨᓴᓴ ᑲᑦᓴᐃ, ᐅᐊᔨᖏᑕᖏᑐᑎᐃ·ᓴᒥᓴ ; ᕿᐃᒉᓪ, ᒥᓇ ᓴᒋᐊ·.

19 ᐅᔨᓴᓴ ᒪᓇ ᔨᐃᓪ, ᐅᑕᖏᑐᑎᐃ·ᓴᔨᓪ ; ᐊᑦᕿᐃᑦ, ᒥᓇ ᐃᓴᓴᕿ, ᐃᐸᕿᑐ, ᒥᓇ ᐊᓴᐅᕿ.

20 ᐅᔨᓴᓴ ᒪᓇ ᒥᕿᐅᐊ· ᐅᑕᖏᑐᑎᐃ·ᓴᔨᓪ ; ᒪᕿᐊ·, ᒥᓇ ᒍᓴ·. ᐅᐅᔨ ᐅᒪ ᐅᑕᖏᑐᑎᐃ·ᓴᒥᓴ ᐊᓂᖏ ᕿᐃᐸᑦᑕ, ᐃᐸᕿᑐ, ᒥᓇ ᓴᒋᐊ·.

21 ᑲᑦᓴᑭ ᖏᐳᖏᑐᑎᐃ·ᓴᒥᓴ ᕿᐃᒉᓪᑕᑦ, ᒥᓇ ᖏᖏᐳᖏᑐᑎᐃ·ᓴᒥᓴ ᓴᒪᑦᑕ ; ᐅᐅᔨ ᐅᒪ ᐯᑦᑕᖏᑐᑎᐃ·ᐃᐸᕿᑐ ᑲᑦᓴᐃ·ᑦᑕ.

22 ᐊᓂᖏ ᑲᖏᐳᖏᒥᓴ ᐅᐅᔨᓂ, ᒣ·ᖏᑦ ᑲᖏᐳ-ᑕᓴᓴ ᑲᖏᖏᓂ ᐯᓐᓇᐯᐃ·ᓴᑦ, ᐅᐯᑲᔨᓴᒣ·ᓴᑦ ᒥᓇ ᐊᔨᑕᐃ·ᓴ, ᐊᓂᖏ ᐅᑎ ᑲᖏᐳᖏᒥᓴ ᑌᐸᔨᓂ ᖏᖏᑦ-ᑦᑐᑎᑕᓇᐢ ᓂᑦᑎᑕᓇᐢ ᖏᐳᐃᓐᑦᑕ ; ᐅᐅᔨ ᐅᒪ ᐯᑦᑕᖏᑐᑎᐃ·ᐃᐸᕿᑐ ᑲᑦᓴᐃ·ᑦᑕ.

23 ᐅᐊᔨᒥᑦᑐᑎᐃ·ᓴᒥᓴ ᑲᑦᓴᐊᑦᑕ ᑲᑕᒪᓂᖏᐊ·ᓴ ᐅᑕᓇᕿ ᒋᑕᔨᐃᓐᒣᐢ ᐃᓐᑦᑕᐃ·ᓴ, ᐅᑕᓇᕿ ᐃᓐᑦᑕᐃ·ᓴ ᐊᓂᖏ ᐃᓐᑦᑕᐃ·ᓴᒥᓴ ᐃᑦᓴᐃ·ᓴᒥᓴ ᑲᑦᓴᐃ·ᑦᑕ.

24 ᖏᐱᐯᒪᐢ ᒪᓇ ᐅᑕᔨᓴᓴᔨᐅ· ᑲᑦᓴᐊᑦᑕ ᐅᖏᑦᐸᐃᓐᑦᑕ, ᐯᐅᔨ ᐃᑦᐊᑦᐅᐊᓴ ᐅᔨᓴᓴ ᕿᐅᐯᕿ.

25 ᐊᓂᒪᓇ ᒪᓇ ᖏᓇᐅᐯᔨᖏᑕᖏᑐᓴ ᐊᓂᖏ ᑲᑦᓴᐃ ᐅᔨᓴᓴ ᐊᓂᑕ ᐅᒥᖏᔨᓴᒣ·ᐱᐃᓪᕿ ᑲᒪᒪᐅᐢᑕᐅᐢ ᐅᔨᓴᓴ ᑲᑕᔨᐢᑌᐢ ᒥᖏᔨᓴᒣ·ᐱᐃᓪᕿ ᑲᒪᒪᐅᐢᑕᐅᐢ, ᐯᐅᔨ ᑲᑕᔨᐢᑌᐢ ᒥᖏᔨᓴᒣ·ᐱᐃᓪᕿ ᑲᒪᒪᐅᐢᑕᐅᐢ, ᐯᐅᔨ ᐅ

ᒥᓇ ᐃᓗᐊᑐᑦ ᐅᓪᓚᑦᓴᓐᓂᒃᓴᐅᓐ ᐊᓂᒍ ᕿᐃᓕᓐᓂ ᐃᓕᓴᕐᓂ ᐅᑎᕕᓂᑦ ᐅᓪᓚᑦᓴᓐᓂᒃᓴᐅᓐ ; ᐊᓂᒍ ᐃᓚ ᕿᐃᓕᓐᓂ ᑯᓘ ᓂᐅᐅᓕᕆᓂᑦ ; ᑯᓘ ᑲᑎᕕᕐᓂᖅ.

46 ᐊᓂᒍ ᐃᓚ ᖃᐃᓐᓇᐸᑎᓪᓗᒃ ᑯᓘᓐ ᒥᑦᑐᓕᒥᓇᓄ ᑌᓪᓕᐅᓐᓂᒃᓴᐅᓐ ᓂᒧᐃᓐ ᖃᐃᑎᑦᓯᓕᒃ / ᐅᑯᓂᓪᓕᐃᓐᓂᐅᓐᓂᐅ ᐃᓐᓴᐅᑎᓯᓐᓂᒃ ᐊᓂᒍ ᐊᐅᓐᓂᐅ ᐃᖃᐃᓐᓂᒃ ᐊᓂᒍ ᐊᐅᓐᓂᐅ ᐃᖃᐃᓐᓂᒃ ; (ᐅᓚᐃ ᓴᓂᒃ ᐅᐃᓐᓂᓕ ᑯᓘᓐᓂᐅ ᓂᒃᑲᐅᓐᓂᒃ).

47 ᓀᐅᐅᑎᓇᐅᓐᓄ ᓂᑯᓇᓐ ᓴᓂᒃᑲᓐ ᐸᑦᓂ ᐅᑯᓂᓪᓚᑦᓴᓐᓂᒃᓴᐅᓐ / ᐃᓐᓴᐅᑎᓯᓐᓂᒃᓴᐅᓐ ; (ᐅᓚᐃ ᓴᓂᒃ ᐅᐃᓐᓂᓕ ᑯᓘᓐᓂᐅ ᓂᒃᑲᐅᓐᓂᒃ).

48 ᓀᐅᐸᓀᓐᓂᒃ ᐃᓚ ᓄᓂᑯᓂ, ᐃᓕ ᓂᐃᓐᓇᐸᑎᓪᓗᒃ ᐅᑯᓂᓪᓚᑦᓴᓐᓂᒃᓴᐅᓐ ᐃᓐᓴᐅᑎᓯᓐᓂᒃᓴᐅᓐ ᐅᑯᓂᓪᓚᑦᓴᓐᓂᒃᓴᐅᓐ ᐃᓐᓴᐅᑎᓯ

22 ᐅᑎᓇ ᒥᓇ ᐁᐃᖏᓕᓂᔨ ᐅᑯᓂᓴ ᑲᔭᓴᑐ, ᐃᐦᑭᓂ ᐅᑦᑭᓗᒃ ᑲᖏᖅᓯᓕᕆᓂᖅ ᐅᖏᓪᓗᓂᒃ ᐊᑦᑕᓇᖅᑐᓂᒃ ᐃᓕᓴᕐᓂᖅ

49 ᒣ·ᐳᓂ ᑲᑭ"ᐃᓕᓯᓗᐳ"ᑭᓄᒧᓪ, ᑲᑭ-ᐃᓕᓯᐊᑭᒥᑲ·ᑦ ᒍᓯᓂ, ᑲᐃᕐᓯᓂ ᓄᐃᓯᐊᐅᑦᓄᑭᓂ, ᑭᓇ ᓄᐃᓯᓇᓴᐳᑕᐳᑭᑦ; ᐅᑯᓯ ᑐᒪ ᑲᐃᓯᐊᑭᑭᒥᓯᑦ, ᒣ·ᐳᓂ ᑲᓂᐱᓴᐳ"ᑭᓄᒧᓪ, ᑲᑭ"ᐃᓕᓯᓗᐳᒪᑦ ᒍᓯᓂ.

ᒪᓂᓇᒪᑲᓗ ᓂᑲᓇᓗ.

1 ᑲᓂᐱᓴᐳ"ᑭᓄᒧᓪ ᒪᓇ ᑭ"ᐊᑦᒥ"ᐁᐤ ᒍᓯᓂ, ᑐᒥᓯ ᐁ"ᐃᓀᓪ,

2 ᓱᐳᑭᒥᑦ ᐃᐢᕐᐁᐃᕐ ᐅᑕᐊ·ᓯᒥᑦᓴ, ᑲᕐᑕ·ᓴᐃ·-ᓇᐳᑭᓇᑦ ᑲᐃᑕᓯᓂ᙮ ᐅᒪᒋᐱᓴᓂᓇ, ᒣᓇ ᑕᐳ ᐊᐃ·ᓴᐳ ᑲᐅ"ᑭᑲᐊ·ᒋᐱᓂ᙮, ᒣᓇ ᐊᐅ·ᓇ ᐁᐧᑫ ᐁᐃᓇᓂᐳᐃᓯ᙮ ᐊᓂᐃᓯᐊᓂᐃᓯ, ᒣᓇ ᐊᐅ·ᓇ ᐁᐧᑫ ᐁᐃᓇᓂᐳᐃᓯ᙮

3 ᑭᓇᐯᐃ·ᓯ᙮ ᒣᓇ ᐁᐃᐢᑫ·ᐃ·ᓯ᙮ ᐊ·ᑲᐃᓇᑎᒥᓴ ᑭᑲᐊ"ᓇᐊ·ᑭ, ᐊ·ᑲᐃ·ᑎᒥᓴ ᒣᑭᐊ·"ᐱᓴ ᑭᑲᐊ"ᓇᐃᓇᐊ·ᐊ·ᐊ·ᑦ, ᐅᑲ ᑲᐊᐃ·ᓂᐳᑕᑦ ᐃ·ᑭᐊ·ᐊ·ᐊ·, ᕿᑦᐊᐃ·ᐢᐃᑕ ᐃᐊᓯᐃᓇᓂᑭᑦ᙮

4 ᐊᓂᑭ ᒪᓇ ᐃᐢᕐᐅᐃᐢ ᐅᑕᐊ·ᓯᒥᓴ ᐅᑯᓯ ᑭ"ᔭᓪᑕᒪ·ᑦ, ᐊ·ᑲᐃ·ᑎᒥᓴ ᒣᑭᐊ·"ᐱᓴ ᐅᑭ"ᐊ"ᓇᓴᑦ; ᒣ·"ᓯ ᑲᑎᐱᓴᐳ"ᑭᓄᒧᓪᓇᑦ, ᑲᑭ"ᐃᓕᓯᓗᐳᒪᑦ ᒍᓯᓂ, ᐅᑯᓯ ᑲᔭᐊᑲ·ᑭᐳᓪ ᐃᐢᕐᐅᐃᐢ ᐅᑕᐊ·ᓯᒥᓴ.

5 ¶ ᑲᑎᐱᓴᐳ"ᑭᓄᒧᓪ ᒪᓇ ᑭ"ᐊᑦᒥ"ᐁᐤ ᒍᓯᓂ, ᐅᑕᓯ ᐅᐃᐊᑦ,

6 ᐊᑦᒥ"ᐃᐧ ᐃᐢᕐᐅᐃᐢ ᐅᑕᐊ·ᓯᒥᓴ; ᑭᐢᐱᓪ ᓇᐯ° ᐊᐅ" ᐃᐢᑫ·° ᐅᑕ"ᑭ ᓇᓂᑕ° ᒪᒥᐅᑕᒍᐃ·ᐧ ᐊᓂᒪ ᐊᓴᓯᓴᓂᐊ· ᑲᐅᑕᒥᐃᓇ᙮ ᑲᑕᐸᑦ"ᐊᑦ ᒪᓇ ᐅᐊᑕᐊ·ᑦ ᐊᐃᓴᓯᓴᓂᐊ·ᓯ᙮ ᑲᑎᐱᓴᐳ"ᑭᓄᒧᓪ, ᐅᐅᑯ ᒪᓇ ᐊᓴᓯᓴᓂᐊ· ᒪᒥᐅᐃ"ᑎᑎᓂ; ᐅᑯᓯ ᑲᑎᐱᓴᐳ"ᑭᓄᒧᓪ, ᑲᑭ"ᐃᓕᓯᓗᐳᒪᑦ ᒍᓯᓂ, ᐅᑯᓯ ᑲᐅᑕᐃᓯᓂ᙮

7 ᐅᑯᓴᐃ ᑲᑕᐊ·ᐃ·"ᑕᒪ·ᑦ ᐊᓂᒪ ᐅᒪᒥᐅᐃ"ᑎᑎᓂ·ᓂᓯᐊ·ᓯ᙮ ᑲᑕᐸᑦ"ᐊᑦᒥ ᒪᓇ ᐅᐊᑕᐊ·ᑦ ᑲᑭᐊ·ᐃᓂᑕᒪᐃᓯᐊ·ᓯ᙮ ᑲᑎᐱᓴᐳ"ᑭᓄᒧᓪ, ᐅᑯᓯ ᒪᓇ ᐊᓴᓯᓴᓂᐊ· ᒪᒥᐅᐃ"ᑎᑎᓂ; ᑲᑕᐸᑦ"ᐊᑦᒥ ᒪᓇ ᐅᐊᑕᐊ·ᑦ

ᕆᒪᐸᓕ, ᑲᑎᒪᓂᕐᓂᖅ ᐅᓇᓱᒋᑦᑐᖅ ᐱᖓᓱᒃᑐᖅ ᐊᑐᐊᓕᖅ ᐊᑐᐊᓕᖅ ᐊᑐᐊᓕ

19 ᔪᕈᑭᐃᓕᓂᓂᕆᐊᖅ ᒪᓗ ᑲᕐᑐᓇᓪᓚᑦ ᑲᑎᒪᔨᔪᑎᒃᑲᓪᓚᖅ-ᑌᓂᕐ ᑐᓴᒥᓂᓂᕆᐊᖅ ᓴᐅᒪᓂᖅᑲᓂ, ᒪᓪ ᐯᓗᕐ ᐅᑲ ᐅᐅᖃᐅᔾᔨᖅᐳᑦ ᐊᓂᓚᐅᖅᑐᖅ ᐃᓂᓚᐃᓐᓇᖅ ᐃᓐᓇᖅᑐᑦ, ᐊᑐᖅᑐᑦ ᐊᑐᖅᑐᑦ ᐊᑐᖅᑐᑦ

23 ᒪᒃᑲ ᐃ·ᒃ ᓂᐸᓴᐸᐃ·ᑭᒃᓂᕐᓇ ᐳᕆᒪᐃ·ᓱᐃ· <ᓭ-ᑭᒃᓇ, ᑐᓱ ᒧᐢᑐᓴ·', ᓂᒃᓇᓐ ᒃᐯᒫᓴᑎᒃ·', ᓂᒃᓇᓐ ᒃᐯᒥᒋᐢᓴ·', ᓂᒃᓇᓐ ᒪᓴᑎ"ᑯᓴ· ᐁᐯᐅᑯᐃᐳ-ᓄ·ᑭ·. ᐁᐅᑯ ᐅᒪ ᐅᐸᑭᑫᐃ·› ᓇᒡᓂᐃᐸ ᐅᑯᓱᓴ ᐃᓴᐸᓴ.

24 ¶ ᐁᐊᑎᓂᐢᐳᓱᒃ ᐃᓴᐊ·ᐊ', ᐅᑯᓱᓴ ᐃᓴᐊ›, ᐅᐳᒫᓗ ᓴᒻᓴᐊ› ᐅᑕᐊ·ᓱᒥᓱᐃ· ᐅ"ᑭ, ᑭ"ᐸ-ᑭᑭᕐ°:

25 ᐊᓄᒪ ᐅᐸᑭᑫᐃ·› ᐯᓴ ᓱᓂᐃᐃ·ᓴᒃ› ᒥᕇ"-ᐢᒥᕇᓇ° ᓂᐢᒥᕇᓇ° ᓴᑭᐊ› ᑭ"ᐃᐢᐱ"ᑎᓂᒃ·›, ᐯᓴ ᓱᓂᐃᐃ·ᑭᑭᓱᓇᒃᓂᓗ ᑌᐸᑯ">ᒥᕇᓇ° ᓴᑭᐊ› ᐃᓴᑯᓵ, ᒃᐃᓱᓂᓱᓂᐊ·ᐱᐢᑯᐊ·ˣ ᒃᓇᑎᒥ'; ᒡᐱᐢᑯᐢ-ᐁᐅᑯᓂ ᑭᓴᖁᑭᓄ° ᒃᒥᓱᓱ' <"ᑫ·ᓱᒃ› ᐱᒥ ᐁᐊᓱᑎᓂᒃᑌᑦ, ᒃᑕᑭᒥᒥ <ᐸᑭᒃᓂᐃ·›:

26 ᐯᓴ ᐅᓴᐃ·ᓱᓂᐃᐁ·ᒥ"ᒃ› ᒥᕇᑦ"' ᓴᑭᐊ› ᐃᓴᑯᓵ, ᐁᓴᓴᖁᓄ› ᐃ·"ᑭᒪᓗ <ᐸᑭᒃ›:

27 ᐯᓴ ᐅᐢᑭ ᒃᐯᒧᐢᐳᓱ, ᐯᓴ ᒃᐯᒪᓴᑎᓵ, ᐯᓴ ᒪᓴᑎᓱᓵ ᐁᐯᐃᓴᐃᐱ>ᓄ·ᑭ·, ᒃᑕᐢᑯᐃᐃᐃ· <ᐸᑭᒃᓂᐃ·›:

28 ᐯᓴ ᒥᕇᑦ>ᓱᓱ, ᒃᑕᒪᒃᓴᐃ· <ᐸᑭᒃᓂᐃ·':

29 ᒪᒃᑲ ᐃ·ᒃ ᓂᐸᓴᐸᐃ·ᑭᒃᓇ ᐳᕆᒪᐃ·ᓱᐃ· <ᐸᑭ-ᒃᓇ, ᑐᓱ ᒧᐢᑐᓴ·', ᓂᒃᓇᓐ ᒃᐯᒪᓴᑎᒃ·', ᓂᒃᓇᓐ ᒃᐯᒥᒋᐢᓴ·', ᓂᒃᓇᓐ ᒪᓴᑎᓱᓵ ᐁᐯᐃᓴᐃᐱ>ᓄ·ᑭ·. ᐁᐅᑯ ᐅᒪ ᐅᐸᑭᑫᐃ·› ᐃᓴᑯᓵ ᐃᓴᐊ·ᐊ' ᐅᑯᓱᓴ ᐃᓴᐊ›.

30 ¶ ᐁᐊᑎᓂᐅᐳᓱᒃ ᐃᓴᐊ·ᓴᓵ ᐅᑯᓱᓴ ᓱᑎᐊᓵ, ᐅᐳᒫᓗ ᓵᐅᐱᑦ ᐅᑕᐊ·ᓱᒥᓱᐃ· ᐅ"ᑭ, ᑭ"ᐸᑭ-ᑭᑭᕐ°:

31 ᑭ"ᐸᑭᑫᐃ° ᐯᓴ ᓱᓂᐃᐃ·ᓴᒃᓂᓂᐃ°, ᒥᕇ")-ᒥᕇᓇ° ᓂᐢᒥᕇᓇ° ᓴᑭᐊ› ᐁᐃᐢᐱᑎᓂᒃ·ᓂᓂᐃ, ᐯᓴ ᓱᓂᐃᐃ· ᒥᕇᓱᓱᓂᒃᓂᓗ ᑌᐸᑯ">ᒥᕇᓇ° ᓴᑭᐊ› ᐃᓴᑯᓵ, ᒃᐃᓱᓂᓱᓂᐊ·ᐱᐢᑯᐊ·ˣ ᒃᓇᑎᒥ'; ᒡᐱᐢᑯᐢ-ᐁᐅᑯᓂᓂᐃ ᒃᒥᓱᓱ' <"ᑫ·ᓱᒃ› ᐱᒥ ᐁᐊᓱᑎᓂᒃᑌᑦ, ᒃᑕᒥᒥ <ᐸᑭᒃᓂᐃ·›:

32 ᐯᓴ ᐅᓴᐃ·ᓱᓂᐃᐁ·ᒥ"ᒃ› ᒥᕇᑦ"' ᓴᑭᐊ› ᐃᓴᑯᓵ, ᐁᓴᓴᖁᓄ› ᐃ·ᒃᑭᒪᓗ <ᐸᑭᒃ›:

33 ᐯᓴ ᐅᓂᐸᐯᒧᐢᐳᓱ, ᐯᓴ ᒃᐯᒪᓴᑎᓵ, ᐯᓴ ᒪᓴᑎᓱᓵ ᐁᐯᐃᓴᐃᐱ>ᓄ·ᑭ·, ᒃᑕᒪᒃᓴᐃ· <ᐸᑭᒃᓂᐃ·›:

34 ᐯᓴ ᒥᕇᑦ>ᓱᓱ ᒃᑕᒪᒃᓴᐃ· <ᐸᑭᒃᓂᐃ·':

35 ᒪᒃᑲ ᐃ·ᒃ ᓂᐸᓴᐸᐃ·ᑭᒃᓇ ᐳᕆᒪᐃ·ᓱᐃ· <ᐸ-ᑭᒃᓇ, ᑐᓱ ᒧᐢᑐᓴ·', ᓂᒃᓇᓐ ᒃᐯᒪᓴᑎᒃ·', ᓂᒃᓇᓐ ᒃᐯᒥᒋᐢᓴ·', ᓂᒃᓇᓐ ᒪᓴᑎᓱᓵ ᐁᐯᐃᓴᐃᐱ-ᓄ·ᑭ·, ᐁᐅᑯ ᐅᒪ ᐅᐸᑭᑫᐃ·› ᐃᓴᐊ·ᐊ' ᐅᑯᓱᓴ ᓱᑎᐊᓵ.

36 ¶ ᐁᐊᑎᓂᒃᓇᓇᐳᓱᒃ ᓱᐸᐅᒥᐢᐸ ᐅᑯᓱᓴ ᓱᐧᐃᐢᐱᐊᑎᑌ', ᐅᐳᒫᓗ ᓱᒥᑕ› ᐅᑕᐊ·ᓱᒥᓱᐃ· ᐅ"ᑭ, ᑭ"ᐸᑭᑫᐃ·:

37 ᑭ"ᐸᑭᑫᐃ° ᐯᓴ ᓱᓂᐃᐃ·ᓴᒃᓂᓂᐃ°, ᒥᕇ")-ᒥᕇᓇ° ᓂᐢᒥᕇᓇ° ᓴᑭᐊ› ᑭ"ᐃᐢᐱ"ᑎᓂᒃ·ᓂᓂᐃ, ᐯᓴ ᓱᓂᐃᐃ·ᑭᑭᓱᓇᒃ› ᑌᐸᑯ">ᒥᕇᓇ° ᓴᑭᐊ› ᐃᓴᑯᓵ, ᒃᐃᓱᓂᓱᓂᐊ·ᐱᐢᑯᐊ·ˣ ᒃᓇᑎᒥ'; ᒡᐱᐢᑯᐢ-ᐁᐅᑯᓂ ᑭᓴᖁᑭᓄ° ᒃᒥᓱᓱ' <"ᑫ·ᓱᒃ› ᐱᒥ ᐁᐊᓱᑎᓂᒃᑌᑦ, ᒃᑕᒥᒥ <ᐸᑭᒃᓂᐃ·›;

38 ᐯᓴ ᐅᓴᐃ·ᓱᓂᐃᐁ·ᒥ"ᒃ·› ᒥᕇᑦ"' ᓴᑭᐊ› ᐃᓴᑯᓵ, ᐁᓴᓴᖁᓄ› ᐃ·"ᑭᒪᓗ <ᐸᑭᒃᓂᐃ·›;

39 ᐯᓴ ᐅᓴᐃ· ᒃᐯᒧᐢᐳᓱ, ᐯᓴ ᒃᐯᒪᓴᑎᓵ, ᐯᓴ ᒪᓴᑎᓱᓵ ᐁᐯᐃᓴᐃᐱ>ᓄ·ᑭ·, ᒃᑕᒪᒃᓴᐃ· <ᐸᑭᒃᓂᐃ·›:

40 ᐯᓴ ᒥᕇᑦ>ᓱᓱ ᒃᑕᒪᒃᓴᐃ· <ᐸᑭᒃᓂᐃ·':

41 ᒪᒃᑲ ᐃ·ᒃ ᓂᐸᓴᐸᐃ·ᑭᒃᓇ ᐳᕆᒪᐃ·ᓱᐃ· <ᐸᑭ-ᒃᓇ, ᑐᓱ ᒧᐢᑐᓴ·', ᓂᒃᓇᓐ ᒃᐯᒪᓴᑎᒃ·', ᓂᒃᓇᓐ ᒃᐯᒥᒋᐢᓴ·', ᓂᒃᓇᓐ ᒪᓴᑎᓱᓵ ᐁᐯᐃᓴᐃᐱ>ᓄ·ᑭ·. ᐁᐅᑯ ᐅᒪ ᐅᐸᑭᑫᐃ·› ᐱᐧᐅᑎᓂᒃᑌᑦ ᐅᑯᓱᓴ ᐃᓴᐊ·ᐊ'.

42 ¶ ᐁᐊᑎᓂᓂᐃᐧᓱᐳᓱᒃ ᐃᓴᐊ·ᐁᐱᑦ ᐅᑯᓱᓴ ᑎᐤᐁᑦ, ᐅᐳᒫᓗ ᑲᐧ ᐅᑕᐊ·ᓱᒥᓱᐃ· ᐅ"ᑭ, ᑭ"ᐸᑭ-ᑭᑭᕐ°:

43 ᑭ"ᐸᑭᑫᐃ° ᐯᓴ ᓱᓂᐃᐃ·ᓴᒃᓂᓂᐃ°, ᒥᕇ-ᒥᕇᓇ° ᓂᐢᒥᕇᓇ° ᓴᑭᐊ› ᑭ"ᐃᐢᐱ"ᑎᓂᒃ·ᓂᓂᐃ°, ᐯᓴ ᓱᓂᐃᐃ·ᑭᑭᓱᓇᒃᓂᓗ, ᑌᐸᑯ">ᒥᕇᓇ° ᓴᑭᐊ› ᐃᓴᑯᓵ, ᒃᐃᓱᓂᓱᓂᐊ·ᐱᐢᑯᐊ·ˣ ᒃᓇᑎᒥ'; ᒡᐱᐢᑯᐢ-ᐁᐅᑯᓂ ᑭᓴᖁᑭᓄ° ᒃᒥᓱᓱ' <"ᑫ·ᓱᒃ› ᐱᒥ ᐁᐊᓱᑎᓂᒃᑌᑦ, ᒃᑕᒥᒥ <ᐸᑭᒃᓂᐃ·›:

44 ᐯᓴ ᐅᓴᐃ·ᓱᓂᐃᐁ·ᒥ"ᒃ·› ᒥᕇᑦ"' ᓴᑭᐊ› ᐃᓴᑯᓵ, ᐁᓴᓴᖁᓄ› ᐃ·"ᑭᒪᓗ <ᐸᑭᒃᓂᐃ·›:

45 ᐯᓴ ᐅᓴᐃ· ᒃᐯᒧᐢᐳᓱ, ᐯᓴ ᒃᐯᒪᓴᑎᓵ, ᐯᓴ ᒪᓴᑎᓱᓵ ᐁᐯᐃᓴᐃᐱ>ᓄ·ᑭ·, ᒃᑕᒪᒃᓴᐃ· <ᐸᑭᒃᓂᐃ·›:

46 ᐯᓴ ᒥᕇᑦ>ᓱᓱ ᒃᑕᒪᒃᓴᐃ· <ᐸᑭᒃᓂᐃ·':

47 ᒪᒃᑲ ᐃ·ᒃ ᓂᐸᓴᐸᐃ·ᑭᒃᓇ ᐳᕆᒪᐃ·ᓱᐃ· <ᐸᑭ-ᒃᓇ, ᑐᓱ ᒧᐢᑐᓴ·', ᓂᒃᓇᓐ ᒃᐯᒪᓴᑎᒃ·', ᓂᒃᓇᓐ ᒃᐯᒥᒋᐢᓴ·', ᓂᒃᓇᓐ ᒪᓴᑎᓱᓵ ᐁᐯᐃᓴᐃᐱ>ᓄ·ᑭ·. ᐁᐅᑯ ᐅᒪ ᐅᐸᑭᑫᐃ·› ᐃᓴᐊ·ᐊ' ᐅᑯᓱᓴ ᐃᓴᐊ›.

48 ¶ ᐁᐊᑎᓂᐸᓴᐸᐃ"ᐳᓱᒃ ᐃᓴᐊ·ᓴᒪ ᐅᑯᓱᓴ ᐊᒥᐊ', ᐅᐳᒫᓗ ᐃᐸᓴᐃᐁᐸ ᐅᑕᐊ·ᓱᒥᓱᐃ· ᐅ"ᑭ, ᑭ"ᐸᑭᑫᐃ·:

49 ᑭ"ᐸᑭᑫᐃ° ᐯᓴ ᓱᓂᐃᐃ·ᓴᒃᓂᓂᐃ°, ᒥᕇ)-ᒥᕇᓇ° ᓂᐢᒥᕇᓇ° ᓴᑭᐊ› ᑭ"ᐃᐢᐱᑎᓂᒃ·ᓂᓂᐃ°, ᐯᓴ ᓱᓂᐃᐃ·ᑭᑭᓱᓇᒃᓂᓗ ᑌᐸᑯ">ᒥᕇᓇ° ᓴᑭᐊ› ᐃᓴᑯᓵ, ᒃᐃᓱᓂᓱᓂᐊ·ᐱᐢᑯᐊ·ˣ ᒃᓇᑎᒥ'; ᒡᐱᐢᑯᐢ-ᐁᐅᑯᓂ ᑭᓴᖁᑭᓄ° ᒃᒥᓱᓱ' <"ᑫ·ᓱᒃ› ᐱᒥ ᐁᐊᓱᑎᓂᒃᑌᑦ, ᒃᑕᒥᒥ <ᐸᑭᒃᓂᐃ·›:

50 ᐯᓴ ᐅᓴᐃ·ᓱᓂᐃᐁ·ᒥ"ᒃ·› ᒥᕇᑦ"' ᓴᑭᐊ› ᐃᓴᑯᓵ, ᐁᓴᓴᖁᓄ› ᐃ·"ᑭᒪᓗ <ᐸᑭᒃᓂᐃ·›:

51 ᐯᓴ ᐅᓴᐃ· ᒃᐯᒧᐢᐳᓱ, ᐯᓴ ᒃᐯᒪᓴᑎᓵ, ᐯᓴ ᒪᓴᑎᓱᓵ ᐁᐯᐃᓴᐃᐱ>ᓄ·ᑭ·, ᒃᑕᒪᒃᓴᐃ· <ᐸᑭᒃᓂᐃ·›.

52 ᐯᓴ ᒥᕇᑦ>ᓱᓱ ᒃᑕᒪᒃᓴᐃ· <ᐸᑭᒃᓂᐃ·':

53 ᒪᒃᑲ ᐃ·ᒃ ᑫ<ᐸᑭᒃᑫᓵ ᐳᕆᒪᐃ·ᓱᐃ· <ᐸᑭᒃᓂᓵ, ᑐᓱ ᒧᐢᑐᓴ·', ᓂᒃᓇᓐ ᒃᐯᒪᓴᑎᒃ·', ᓂᒃᓇᓐ ᒃᐯᒥᒋᐢᓴ·', ᓂᒃᓇᓐ ᒪᓴᑎᓱᓵ ᐁᐯᐃᓴᐃᐱ>ᓄ·ᑭ·. ᐁᐅᑯ ᐅᒪ ᐅᐸᑭᑫᐃ·› ᐃᓴᐊ·ᐊ' ᐅᑯᓱᓴ ᐃᓴᐊ›.

54 ¶ ᐁᐊᑎᐃᓵᓄᐅᐳᓱᒃ ᑭ"ᐸᑭᑫᐃ° ᑫᒧᐢᐃᐁᐱᑦ ᐅᑯᓱᓴ ᐱᒋᓴᐢ, ᐅᐳᒫᓗ ᒪᓇᓴ ᐅᑕᐊ·ᓱᒥᓱᐃ· ᐅ"ᑭ:

55 ᑭᖏᔨᕈᑎᓂᐅ ᐯᒃ ᓄᓇᕗᑦᑐᒃᓴᓂᓐᓄᐅ, ᒥᑦᑐᒥᔪᓂᐅ ᓂᓐᔭᒥᔪᓂᐅ ᓴᑭᔭᐊᑦ ᑭᖏᐅᐱᐱᑎᓂᒃᑯᓗ, ᐯᒃ ᓄᓇᕗᑦᑐᒃ· ᒪᕈᓕᐸᒃᓴᓂᓐ ᑌᔪᐊᖏᑦᑐᒥᔪᓂᐅ ᓴᑭᔭᐊᑦ ᐃᓕᓴᐅᓐ, ᑲᐅᓕ ᓄᓇᕗᑦᑐᒃ·ᐱᐅᔪᐊᑦ·ᓴ ᑲᓇᕈᑎᒥᑦ; ᑕᐱᓐᔪᐅᖏᓐᓄᐅ ᑲᒥᔪᓕᓕᑦ ᐸᖏᓐᓄᐅ ᐱᒥ ᐅᐊᓕᑎᓂᒃᑕᑦ ᑲᒥᒪᓕᕐᓂᖅ:

56 ᐯᒃ ᐅᓴᐃ·ᓄᓇᕗᐅ·ᒥᑲᓗ· ᒥᑦᑐᖏᑦ ᓴᑭᔭᐊᑦ ᐃᓕᓴᐅᓐ, ᐅᖏᓐᓄᐅᓐᓄᐅ ᐃ·ᕈᒪᓕᐸᒃᓴᓂᓐ:

57 ᐯᒃ ᑐᓄᐅ ᑲᐯᒧᑎᓗᓐ, ᐯᒃ ᑲᐯᒪᓐᑎᓐᓄ, ᐯᒃ ᒪᓐᑎᓄᓐ ᐅᐯᓴᓄᐱᓐᓂᑐᓂᓗ, ᑲᒥᐃᓐᓄᐅᓐᓄᐅ ᐃ·ᕈᒪᓕᐸᒃᓴᓂᓐ:

58 ᐯᒃ ᒥᑦᑕᓗᓄᓐ ᑲᒥᒪᓗᐃᓐᐃ· ᐸᕈᑎᓴᐃ·ᐟ:

59 ᒪᓗ ᐃ·ᓴ ᑫᐊᖏᐃ·ᕈᑎᑫᓵ ᕈᑲᒧᐃ·ᓄᐃ·ᐸᕈᑎᓴᓐ, ᓅᓄ ᒧᑎᑐᓘᑦ, ᓂᓕᓐ ᑲᐯᒪᓐᑎᓂᑲᑦ, ᓂᓕᓐ ᑲᐯᒥᑕᑦᑕᑦ, ᓂᓕᓐ ᒪᓐᑎᓂᒥᔪᓘ ᐅᐯᓴᔪᐱᓐᓂᑐᓂᓗ ᐅᐯᓴᔪᐱᓐᓂᑐᓂᓗ ᐅᐅᔪ ᐅᒪ ᐅᐸᕈᑎᐃᓐᓄᐅᓐ ᑫᒣᐃᐃᓐᐅᓵ ᐱᑦᓴᔪᓄᓐ.

60 ¶ ᐅᖏᐃᑎᓴᑦᑐᐲᓂᑲ ᐅᐸᑦᕐᑐ ᐅᔪᓄᔪᓐ ᑭᑎᐅᓐ·, ᐅᕈᒪᓄᓐ ᐯᓄᒪᓐ ᐅᑦᐸᐃᓄᓄᓐᓄᐅ· ᐅᖏᓐ, ᑭᖏᔨᕈᑎᓂᐅ ᓂᓐᔭᒥᔪᓂᐅ ᓴᑭᔭᐊᑦ ᐃᓕᓴᐅᓐ, ᐃᓐᓇᖅᑐᓂᒃ ᐃᓐ·ᑭᒪᓕᐸᒃᓴᓂᓐ:

61 ᑭᖏᔨᕈᑎᓂᐅ ᐯᒃ ᓄᓇᕗᑦᑐᒃᓴᓂᓐᓄᐅ, ᒥᑦᑐᒥᔪᓂᐅ ᓂᓐᔭᒥᔪᓂᐅ ᓴᑭᔭᐊᑦ ᐃᓐᓇᖅᑐᓂᒃ ᐯᒃ ᓄᓇᕗᑦᑐᒃ·ᐱᐅᔪᐊᑦ·ᓴ ᑲᓇᕈᑎᒥᑦ; ᑕᐱᓐᔪᐅᖏᓐᓄᐅ ᑲᒥᔪᓕᓕᑦ ᐸᖏᓐᓄᐅ ᐱᒥ ᐅᐊᓕᑎᓂᒃᑕᑦ ᑲᒥᒪᓕᕐᓂᖅ:

62 ᐯᒃ ᐅᓴᐃ·ᓄᓇᕗᐅ·ᒥᑲᓗ· ᒥᑦᑐᖏᑦ ᓴᑭᔭᐊᑦ ᐃᓕᓴᐅᓐ, ᐅᖏᓐᓄᐅᓐᓄᐅ ᐃ·ᖏᒪᓕᐸᒃᓴᓂᓐ:

63 ᐯᒃ ᑐᓄᐅ ᑲᐯᒪᓐᑎᓐᓄ, ᐯᒃ ᒪᓐᑎᓄᓐ ᐅᐯᓴᔪᐱᓐᓂᑐᓂᓗ ᐅᐯᓴᔪᐱᓐᓂᑐᓂᓗ ᐅᐅᔪ ᐅᒪ ᐅᐸᕈᑎᐃᓐᓄᐅᓐ ᑫᒣᐃᐃᓐᐅᓵ ᐱᑦᓴᔪ

Δ"ᓯᓯᐊ·ᑲ, ᐅᖃᓗᐳᓄᑎᓂ ᐃ·"ᐱᒪᓀ ᓯᐱᐳᑲ, ᒥᑦᑕ"ᑊ ᓴᐸᕐᐊᑐ ᐅᐃᑕᐲᓗᑎᓂ ᑯ"ᐯᔾ, ᑲᐃᓯᓀᔾᓪ-ᓀ·ᐱᵒᓀᐊ·ᵡ ᑲᓇᐳᒥᑎ ; ᑲ"ᐳᔾᵒ ᐊᓇ ᐅᔾᐃᓇᓀᔾᓪ ᐅᒥ"ᑲ·ᓂᵡ ᒥᑦᑕ"ᑐᓂᒥᓇᓂᵒ ᓄᓯᓇᓇᵒ ᓴᐸᕐᐊᑐ ᑭ"ᐃᑕ-ᐲ"ᑎᓂᑲ·ᑐ.

87 ᑲ"ᐳᔾᵒ ᒧᑐᓴ·ᑲ ᑲᑭ"ᐃᑕᑯᐃᑕ· ᐸᑭᓱᑲᓂ-ᐃ·ᓂ ᒥᑦᑕ"ᑊ ᓄᓯᓴᑊ ᐃᔾᐯᒪᑐᓴ·ᑲ ᑭ"ᐃᐸᓯᓀ·ᑲ ᑲᐯᒪᔾᑐᑎ"ᖃ·ᑲ ᒥᑦᑕ"ᑊ ᓄᓯᓴᑊ, ᒪᔾᑐᑎ"ᑯᓴᑲ ᐅ"ᐯ-ᔾᑯᐱᐳᓂ·ᓂ ᒥᑦᑕ"ᑊ ᓄᓯᓴᑊ, ᐊᓯᓀ ᐅ"ᒥᑭᒥ ᐸᑭᓱ-ᖃᓄᐃᓂᑲ·ᓂ ᒥᑦᑕ"ᑊ ᓄᓯᓴᑊ, ᑭᓯᓀ ᒥᑦᑕ"ᑊ ᓄᓯᓴᑊ.

88 ᖃ"ᐳᔾᵒ ᒪᓀ ᒧᑐᓴ·ᑲ ᖃᑭᓴᑭᓱᐃᑕ·ᓱᖃᓄᵡ ᑭᐳ-ᒣᐃᑕ·ᓯᐃ· ᐸᑭᓱᖃᓄᵡ ᓄᓯᓇᒪᓂᓴ·ᑲ ᑭ"ᐃᐅᑦᑕᓯᓀ·ᑲ, ᐳᐯᒪᔾᑐᑎ"ᖃ·ᑲ ᑭ"ᐯᔾᑯᐊ-ᐳᓂ·ᓂ ᓂᑯᑦᑕ·ᓯᒥᑕᓇᵒ, ᒪᔾᑐᑎ"ᑯᓴᑲ ᑭ"ᐯᔾᑯᐊ-ᐳᑯᐊᐳᓂ·ᓂ ᓂᑯᑦᑕ·ᓯᒥᑕᓇᵒ. ᐅᐃᑯ ᐅᒪ ᖃᐃᓯᐸᐯ-ᐯ·"ᒉᵡ ᐸᑭᓱᖃᓄᵡ ᐃᑐᐊ ᐅᑭ"ᐃᓕᓀᔾᓪᓂᖃᑎᓪ.

89 ᐃᑐᐊ ᒪᓀ ᒧᓯᑐ ᖃ"ᐱᐳᑯᓀ ᐅᒥᑭᑯᓂ"ᐊᔾᵡ ᖃᒪᒪᐯ·ᖃᑎᓪᓂ, ᑭᓯᐃ·ᑭᐊᖃᒥᒪᓀ, ᑭ"ᐯᑕᐯ·ᓄ ᐊ-ᐃ·ᖃ ᐯᐊᖃᒥ"ᐃᑯᓀ, ᑭᐯᓂᐃᐊᐃ· ᐊᐱᐃ·ᓂᵡ ᐅ"ᑭ, ᐊᓂᒪ ᕮ"ᑯᒣ ᓀᵡ ᑯᓯᒪᐃ·ᓂᵡ ᖃᑭ"ᐊᐳᓂᵡ ᖃᑭᓴᑭᓱᐃᑕ·ᑭᓱᖃᓄ

ᑲᒪᒪᐅ·ᔭᑎᓕᓵ ᐅᑦᑐᑕᒪᒪᓵᓱ ᐅᖃᐊ, ᑭᓇ ᐅᑦᑐᑕ-
ᒪᒪᓵᓱ ᑭᓂᓯᓵᐊ· ; ᒣ·ᖏᑦ ᑲᑎᐅᓵᖏᑫᓱ ᑲᑭᖏᓇ-
ᓯᓯᖏᒪᖏᑦᕕᐊ ᒧᓯᓗ ᕿᐃᓕᑦᑕ ᐅᖏᑦ, ᐅᓂᓯ ᑲᖏᑦᕕᐊ·ᑎᑦ.

23 ¶ ᑲᑎᐅᓵᖏᑫᓱ ᒪᓇ ᑭᖏᐊᒣᖏᐅᐅᓄ ᒧᓯᓗ, ᐅᑎᓯ ᐅᐃᑦ,

24 ᐅᑭᐊ ᑐᒪ ᑲᑭᑦᓂᓯᑦ ᐊᓂᓄ ᕿᐃᓕᑦᑕ ; ᓂᓯᒋᓇᓄ ᓂᑦᓇᓂᓴᓱ ᐅᑕᖏᐊᓕᓂᓵᑦ ᐅᖏᓄ ᑭᓇ ᐊᓇᓴᓱ· ᑲᑕᐃᖏᑫᐊ·ᓱ ᑲᑕᐃᖏᒣᖏᑕᓄ ᐅᑎᑭᓴᖏ-
ᐱᓇᓄ ᑲᒪᒪᐅ·ᔭᑎᓄᑦ :

25 ᓂᑦᓇᓄᒥᑕᐅᐅ·ᐱᓂᓀᑦᐃᓵ ᐅᖏᓄ ᑲᑕᑦᓂᓴᓴ-
ᑲᒣᖏᑦᕕᐊ·ᑦ ᐅᐅᑫ·ᓇᓄ, ᓇᒪᐃ·ᖏᑲᒻ ᑭᓇ ᑲᑕᐃᑐᖅ-
ᑫᐊ·ᑦ :

26 ᒪᓇ ᑲᑕᐃ·ᑭᐊᑲᒥᐃᐅᐅ·ᐊ·ᑦ ᐃ·ᑭᓴᓂᓴᐊ·ᐊ·
ᐊᓂᓀ ᑎᑭᓴᐊ·ᖏᐱᓵᓄ ᒉᒪᒪᐅ·ᔭᑎᓄᓵ, ᑭᓄ ᑲᓇᐅᓂ-
ᓵᖏᖏᓄᑦ ᐊᑦᒉᖅ·ᒥᒥᐅ·ᐃᓂᓴ, ᓇᒪ ᒪᓇ ᑲᑕᐃᑐᖅᑫᖅᓴ-
ᑫᐊ·ᑦ. ᐅᓂᓀ ᑎᒪ ᑫᐃᑕᐊ·ᑭᓄ ᐊᓂᓀ ᕿᐃᓕᑦᑕᓄ ᑎᑕ-
ᔭᖅ·ᒥᒥᐅᐃᓂᓴᓂᐊ·ᑦᓄ ᑐᖏᓄ.

ᒪᓂᓇᒪᖅᓱ ᑫᖅᓱ ᒥᑦᑕᖏᑦ.

1 ᖅᑎᐱᓵᖏᑫᓱ ᒪᓇ ᑭᖏᐊᑦᒥᐅᐅᓄ ᒧᓯᓄ ᐊᓂᓀ
ᓴᓗᑐᐣ ᐱᖅᑦᑕᖅᒥᖅᖯᓗ, ᓂᑦᑕᑦ ᐱᓯᓀ ᓱᓴᓀᐣ ᐅᖏᐱᐳᓗ
ᐊᑦᐱᓱ ᐃᑭᑦᓯ ᐊᑦᑭᓀᓗ ᖃᑭᖏᐱᐅᐅᓄᑦᑕᓂᓵᓄ, ᑎᑎᓯ
ᐅᐃᑦᓵ,

2 ᑭᓴᑦ ᐃᑦᒉᐅᐃᓗ ᐊᑎᐊᓯᑎᓴ ᐃ·ᑎᑕᐊᓀᐣ ᖅᑕᖅᓇ-
ᐅ·ᔭᓄᑦᒪᒪᓴ ᒪᓕᑦᑯᑎᑐ ᐃ·ᖁᓂᑐᐃᓱ·ᑦ ᐃᑦᓱ ᐅ·ᓂᖏᑕ-
ᓴᓀᓄ ᐃᐅᑦᓯ ᐊᑦᓀᓀᓗ ᖃᑭᖏᐱᐅᐅᓄᑦᑕᓂᓵᓄ, ᑎᑎᓯ
ᐅᐃᑦᓵ,

3 ᒥᑦᑕᖏᑫ ᓇᑎᓴᑦ ᐅᑦᓂᑭᓵᓴᑦ ᐊᐊᑲ· ᐱᓯᓂ, ᐅᐅᑦᓵ-
ᑯᓯᓂ, ᖅᖅᓇᐅ·ᔭᖏᐃᓵᐊ·ᐣ ᐅ·ᐱᖏᓯᑦᓯᓀ ; ᖅᖏᓴᐣ
ᐅᐊᔭᖏᐳᑎᖅᑐᑦ, ᒥᓇ ᒣ·ᖏᑦ ᖅᖏᓴᐣ ᐅᐊᔭᓯᖏᓂᓵ-
ᓂᐃᓵᓂᓴ, ᑭᖅᐃᓯᖅᓇᐅᓂᖏᐃᓵᐊ·ᐣ.

4 ᒧᓯᓄ ᒪᓇ ᑭᖏᐊᑦᒥᐅᐅᓄ ᐃᑦᐱᓵᐅᐃᓗ ᑐᑦᒉᐊᓯᓯ-
ᓴᐊ·, ᖅᑕᖅᓇᐅ·ᔭᖏᑦᑕᓯᓯ, ᒪᓕᑦᑯᑎᑐ ᐃ·ᖁᓂᑐᐃᓱ·ᑦ.

5 ᑭᖏᖅᓇᐅ·ᔭᖏᑦᑕᒪᓵᓴ ᒪᓇ ᒪᓕᑦᑯᑎᑐ ᐃ·ᖁᓂᑐᐃᓱ·ᑦ
ᒥᑦᑕᖏᑫ ᓇᑎᓴᑦ ᐅᑦᓂᑭᓵᓴᑦ ᓂᑦᑕᑦ ᐱᓯᓀ, ᐅᐅᑦᓵ-
ᑯᓯᓂᓵᓴ, ᓴᓗᑐᐣ ᐱᖅᑦᑕᖅᒥᖅᖯᓗ ; ᒣ·ᖏᑦ ᖅᖏᓴᐣ
ᐊᓂᓀ ᖅᑎᐱᓵᖏᑫᓱ ᑭᖏᐱᐅᐅᓄᑦᑕᓂᓵᓄ ᑐᑦᒉᐊᓯᓯᓴᐊ·
ᑭᖏᐱᐅᐅᓄᑦᑕᓂᓵᓄ ᐃᑦᓱ ᐅᖏᓄ ᐃᑦᓱᓯᓴᐊ·ᑦ ᐅᑦᓂᑭᓵᓴᑦ
ᐃᑦᓱᓯᓴᐊ·ᑦ ᐃᑦᓱᓯᓴᐊ·ᑦᓄ ᐃᑦᓱᓯᓴᐊ·ᑦᓄ ᐃᑦᓱᓯᓴᐊ·ᑦᓄ
ᐃᑦᓱᓯᓴᐊ·ᑦᓄ

22 ᐊᑐᖏ ᑭᐟᐱᓗ ᑯᓂ ᑭᓂᖅᑐᐊᐧ· ᖃᐊᖅᑭᑉ, ᐊᑐᖏ ᐯᐱᑐᐊᐧ· ᖃᐊᖅᑭᑉ ᑭᓂᖅᑐᐊᐧ· ᖃᐊᖅᑭᑉ ᑭᑦᑭᐟᐱᓗᐊᐧ·ᑦ; ᐊᓂᒪ ᐊᐧ·ᑐᐊᐧ· ᖃᐊᖅᑭᑉ ᑭᑦᑭᐟᐱᓗᐊᐧ·ᑦ; ᐃᓚᒪᐃᓕᖅ ᐊᓂ ᑭᖏᐱᒥᐧ·ᑦ; ᐊᓂᒪ ᐃᐟᐱ ᖃᐅᓂᖃᐅᑭᑦ, ᑭᖏᐱᒥᐧ·ᑦ.

23 ᐅᐃᓂᓕᖏᑦᑕᒥᓂᑦ ᖃᐅᑎᓴᖅᑎᑭᓐᓂᓂᓕ ᑭᖏᐊᐧᓴᐧ·ᐱᐊᐧ·ᑦ ᐃᐧ·ᑭᐊᐧ·ᓯ, ᒥᓪ ᐅᐃᓂᓕᖏᑦᑕᒥᓂᑦ ᖃᐅᑎᓴᖅᑎᑭᓐᓂᓂᓕ ᑭᖏᐱᑦᐱᓕᑭᐊᐧ·ᑦ; ᑭᖏᖃᓪᓚᐅᑎᓂᑕᒪᓂ ᑕᓕᖃᖅᓱᒥᐧ·ᑕᐧ· ᐃᐧ·ᓂᓕᐧ· ᖃᐅᑎᓴᖅᑎᑭᓐᓂᓂᓕ, ᐅᐃᓂᓕᖏᑦᑕᒥᓂᑦ ᖃᐅᑎᓴᖅᑎᑭᓐᓂᓂᓕ, ᐅᐃᓂᓕᖏᑦᑕᒥᓂᑦ ᖃᐅᑎᓴᖅᑎᑭᓐᓂᓂᓕ ᐊᓂᒪ ᐅᒥᑦ.

ᓚᑐᓪᓚᖃᓗ ᒥᑦᑕᖏᑦ.

1 ᖃᐅᑎᓴᖅᑎᑭᓐᓂᓂᓕ ᑭᖏᖏᑦ, ᐅᑎᓂ ᐅᐃᑕᑦ,

2 ᐅᓂᖏᑦ ᓄᓂ ᐱᐱᖃᓪ ᓂᓄᖃᐅᑭ ᐅᖏᑉ; ᑎᓂᐅᐧ·ᖃᓴᐱᐧ· ᑭᖃᐅᖏᑉᐅᓂᓂᑦᑕᓐ: ᖃᑎᐊᑦᓂᖏᑦᑕᓐ ᖃᑎ ᓇᐃᒪᒥᐧ· ᖃᓚᒪᐧ·ᑭᐃᐅᓂᑦ, ᒥᓪ ᖃᑎᓂᐯᐧ·ᐱᑎᑦ ᐊᐅᓂᓄᓂᐧ·ᑦ.

3 ᐃᑦᐱᓗ ᓚᖃ ᔪᑎᓂᖃᑌᖃᐧ·ᐃᐧ·, ᖃᖏᓄᐧ· ᖃᓚᐊᐧ·ᑭᐧ· ᐃᐅᓂᓄᓂᑦ ᖃᑎᐊᐧ·ᑭᐃᐅᓂᓂᓕ ᐃᑕ ᐅᐊᑦᖃᓴᐧ· ᐊᐅᓂᓄᓂᐧ·ᑦ ᐃᑕᑐᓂᐧ·ᐱᐧ·ᓴᐧ· ᖃᓚᒪᐧ·ᑭᐃᐅᓂᓂᓕ ᐃᑕ ᐅᐊᑦᖃᓴᐧ· ᐊᐅᓂᓄᓂᐧ·ᑦ ᐃᑕᑐᓂᐧ·ᐱᐧ·ᓴᐧ· ᖃᓚᒪᐧ·ᑭᐃᐅᓂᑦ ᐃᑕᑐᓂᐧ·ᑭᐃᐅᓂᓂᓕ ᐃᑕ ᐅᐊᑦᖃᓴᐧ· ᐊᐅᓂᓄᓂᐧ·ᑦ.

4 ᓚᖃ ᑭᐟᐱᓗ ᐱᐧᓂ ᐯᖏᑦ ᐱᐱᖃᓪᓂᓂᓕ ᔪᑎᓂᖃᑌᖃᐧ· ᖃᓚᐊᐧ·ᑭᐃᐅᓂᓂᓕ ᐃᑕ ᐅᐊᑦᖃᓴᐧ· ᐊᐅᓂᓄᓂᐧ·ᑦ ᐃᑕᑐᓂᐧ·ᐱᐧ·ᓴᐧ· ᐃᓚᒪᐧ·ᑭᐃᐅᓂᑦ ᐃᑕᑐᓂᐧ·ᑭᐃᐅᓂᓂᓕ ᐃᑕ ᐅᐊᑦᖃᓴᐧ· ᐊᐅᓂᓄᓂᐧ·ᑦ.

5 ᐃᑦᐱᓗ ᓄᓪᓕᒥᐧ·ᐃᐧ·ᑐ ᐱᓵᒋᑕᒧᓄ, ᖃᓂᐃ ᒥᑉᓵᐧ·ᓯ ᓵᐧ·ᓯᓪᒋᑦᓯ ᐃᑌᖏᑫ ᐅᐊᑎᓂ ᐅᑕᓐᖏᐱᐧ·ᑦ.

6 ᐃᑦᐱᓗ ᓴᓵᐧ·ᑉ ᓄᓪᓕᒥᐧ·ᐃᐧ·ᑐ ᔪᒋᑕᒧᓄ, ᖃᓂᐃ ᒥᑉᓵᐧ·ᓯ ᐱᐊᐧ·ᓄᓪ ᐃᑌᖏᑫ ᐅᑕᓪᓕᐧ·ᐱᐧ·ᓴᐧ·; ᐅᑕ ᔪᒋᓪᓕᒪᐧ·ᑦ ᓄᓪᓕᒥᐧ·ᑕᐧ·ᐃᐧ·ᑐ ᐅᑕᓪᓕᐧ·ᐱᐧ·ᓴᐧ·.

7 ᓚᖃ ᐃᐧ·ᓴ ᐃᑦᐱᓗ ᑯᐧ·ᒪᐊᐧ·ᑭᐃᐅᓂᓂᓕ ᐅᐊᒪᐧ·ᑦᑎᑎᓂᑦ, ᖃᓄᔪᑦᑐᐃᓵᑯᐧ·ᓂ, ᓚᖃ ᓀᒪᐃᐧ·ᓴᐧ· ᖃᓄᐸᑦᓂᒥᓵᑯᐧ·ᓂ ᓄᓪᓕᒥᐧ·ᑕᐧ·ᐃᐧ·ᑐ.

8 ᐊᓂᒥ ᓚᖃ ᑐᐟᐊᐧ· ᑕᐃᓂᖏᑦ ᐸᖏᑭᐃᐧ·ᓴᓂᐧ·ᑭᐧ·, ᐅᑕᐧ·ᔪᑦᒪᓵᐧ·ᑦ ᐱᐱᖃᓪᓂᓂᓕ; ᐅᐅᑕᓂ ᓚᖃ ᖃᓄᐅᑎᓂᓂᓕᓵᐧ·ᑦᑐᐧ·ᓂᓂᓕ ᐃᓵᓴᐧ·ᓂᓂᓕ ᐃᓚᒪᐧ·ᑭᐃᐅᓂᓂᓕ ᐃᓵᓴᐧ·ᓂᓂᓕ ᐱᐊᐧ·ᓄᓪ ᐊᐅᓂᓄᓂᐧ·ᑦ.

9 ᑭᐟᐱᓗ ᓚᖃ ᓓᐧ·ᐸᐧ·ᑕᐅᐧ·ᓂᑕ ᐅᓄᐧ·ᑕᐧ·ᐃᐧ·ᑐ

ᐊᓂᒪ ᑲᑎᕐᓴᖏᑦ ᑲᑭᖏᐃᑕᑦ, ᑭᑲᒥᓂᕐᓇᐃᓕᓐᓄᑦ; ᐅᐱᒪ ᑲᑎᕐᓴᖏᑦ ᑭᖏᑕᓂᕐᓇᓐᓄ ᐃᓗᔾᐁᐃᔾᓴᑦ ᐅᖏᑦ.

30 ᐅᑎᓪ ᓯᒪ ᑭᖏᐃᑕᑯ, ᓇᒪᐃᓐᓴ ᓂᓚᐃᐅᖏᑦ; ᓯᒪ ᓂᓚᓇᑕ ᑎᑎᕐᓂᖅ ᐊᑐᓂᖅ ᐊᑎᓴᐅᑎᓐᓂᖅ ᐊᓂᐊᓐᓂᖅ ᐊᑎᓴᐅᑎᓐᓂᖅ ᐃᓐᓇᐃᓐᓂᖅ.

31 ᐅᑎᓪ ᓯᒪ ᑭᖏᐃᑕᑯ, ᓇᒪᐃᓐᓴ ᓇᓚᓪᓇᑕ, ᑭᓴᔪᓴᓪᒥᓂᓐ; ᐅᐊᑦᑕᑭᓐᓇᓕᖏᑦ ᑲᑕᖏᓚᓪᓴᖅ ᐱᓚᓐᓴᑎᓐᓄᖅ, ᐅᔪᓂ ᓯᒪ ᑭᓴ ᑲᑎᐅᓐᑭᓪᓚᖏᑦ ᓂᓪᓕᓚᐃᖅ.

32 ᑲᑕᐃᖏᑯ ᓯᒪ, ᑭᓐᓇ ᐃᓐᓇᐃᓐᓴᖏᑯ, ᐅᐅ, ᑲᑕᐃᖏᑯ, ᐱᔪ ᓇᐃᔾᓚᒥᑦᓴᐊᓐᓂᖅ ᑲᑎᐱᓇᖏᑭᑦ, ᐅᔪᓂ ᒣᐧᖏᑯ ᓇᐃᓚᓐᓇᖏᑭᑦ, ᑲᑕᓇᓐᓄᓇᒪᓂᑦ ᐃᑕ ᐊᑦᔪᓂᐊᓂᖅ.

34 ᑲᑎᐱᓇᖏᑭᑦ ᐅᐊᓐᓂᔪᓂ ᓯᒪ ᑭᐃᓐᓇᐃᓐᑲᑦ ᐅᒣᑲᑦᑭᓂᖅᓴᑦ ᐃᑦᐱ ᒥᑭᔪᓐᓕᐧᐊᓐ ᐅᐧᖏᑎᐊᑦᓴᐃᓐᓇᑦ.

35 ᑭᖏᐅᑎᖏᑕᓂ ᓯᒪ, ᐃᑦᐱ ᔪᓐᑦ ᐅᑎᓂᐯᓐᖏᑲᑦ, ᑭᓴᑦ ᑭᓴᓂᑦ ᑲᑕᐃᖏᑯ ᐱᑦᑲᑦᑐᓐᓇᑦ, ᑲᑎᓪ ᑭᓴᑦ ᐊᓂᒪ ᐱᑦᑲᑦᑐᓐᓇᑦ ᑭᑕᑲᓂᐅᑲᑦ.

36 ᐃᑦᐱ ᓯᒪ ᑫᐱᖏᑭᓯᒪᖅ, ᐅᑎᓂ ᑭᖏᐃᑕᑯ, ᑭᓐᐅᑦᑐᐃᓐᓇᑦ, ᐅᑲᖏᑎᑎᑐᑕᓐᓇᐅᑦᓂ ᐃᑦᔪᐅᑎᐃᔾᐊᑦ.

ᓯᑎᓇᓯᒃᓴ ᒥᑦᑦᖏᑦ / ᐱᖁᓂᖅ.

1 ᐃᑦᐱ ᓯᒪ ᐊᑕᓂᕐᓂᐊᓐᓂᑦ ᐅᐊᔪᖏᑕᐅᓐᖏᑦᑎᓂᑦ, ᑭᖏᓇᔪᖏᑦᐯᓐᓂᕆᑦ ᑲᑎᐱᓇᖏᑭᑦ; ᑲᑎᐱᓇᖏᑭᑦ ᓯᒪ ᑭᖏᐱᐅᑦᑐᑦ; ᐊᓂᒪ ᓯᒪ ᑭᖏᐃᑕᑯᓂᕐᓂᐊᓐᓂᖅ ᑭᖏᓐᓄᑦᑐᑦ; ᑲᑎᐱᓇᖏᑭᑦ ᓯᒪ ᑲᑎᐱᓇᖏᑭᑦ ᑲᑎᐱᓇᖏᑭᑦ ᑲᑎᐱᓇᖏᑭᑦ

ᒃᓇ ᐅᑭᐢᒪᔨᔪᓴ ᐅᑦᓯᒪᒪᓗ᐀, ᐅᐢᐃᑕᐃᔪᓴ, ᓵᓚᐢᑭ ᐃᑭᑎᙳ ᑲᑭᐢᐅᐃᑦᑎᔪᓴᓗᓂᔪᙳ?

21 ᒍᓐ ᒪᓚ ᐅᑎᓗ ᑭᐢᐃᑕᐢᐤ, ᐊᓄᑭ ᐊᐅᓗᓄᓕᔪᓴ ᐅᑦᓯᒪᒪᓗ᐀ ᐅᐢᑎᑦᓯᒪᒪᓗ᐀ ᑭᐢᐃᑕᐢᐤ; ᐅᑯᓐ ᒪᓚ ᑭᑭᐢᐃᐧᐃᓐ᐀, ᓄᑲᒋᓴᔪᓴ ᐃᓴᓄᓐᓂᔪᙳ, ᑲᑎᒋᑎᓐ ᐯᔪᓴ ᐱᓐᓀ?

22 ᒪᓴᑎᐢᑲ᐀ ᑭ ᐊᐅ" ᐊᐊᓴᑲᓂ ᑲᑦᓄᓀᐢᑕᒪᓴᓴᔪᓴ, ᐸᑎᐱᔪᓴᐅᑉᓂᐢᑭ? ᐊᐅ" ᑭ ᑲᐢᑭᔪᙳ ᑭᓇᔪᓴ ᑭᐢᑲᒋᒋᓂᑭ ᑲᑦᓄᓀᐢᑕᒪᓴᓴᔪᓴ ᐸᑎᑕᐢᑎᓗᓐ?

23 ᑲᑎᐯᓐᓂᑭᓗ᐀ ᒪᓚ ᐅᑎᓗ ᑭᐢᐃᑕᐢᐤ ᒍᓐᓀ, ᐅᑐᑲᑦ ᑭ ᐊᑎ ᑭᒪᓗᓀᓐᐤ ᑲᑎᐯᓐᓂᑭᓗ᐀ ᐅᑭᐢᑎᓗ? ᐊᓇ"ᐢ ᐃᓴ ᑭᑲᐊᓴᐢᑕᐢ ᑭᓐᓓᐢᐤ ᑲᑎᐯᓐᓂᑭᓗ᐀ ᐊᐅᓗᓄᓕᔪᓴ ᑲᓀᑲᓴᓐᓴᓕᓐᓂᔪᙳ, ᐊᐅᓗᓄᓕᔪᓴ

ᐃᖏᑎᐃᓕᓐ, ᐃᓪᓕ ᑲᑭᖏᖅᓴᓪᓕᐅᔪᓐᓇᑦᑕᓚᖅ, ᒥᓇ ᐃᓪᓕ ᑲᑭᖏᓚᕈᑐᑦᑕᓚᖅ.

12 ᑭᔾᑦ ᐅᖃᐃᓕᓴ ᒋᐊᓐᓄᒧᖓ ᐊᐃᓕᓴᐅ ᐁᖏᓂᕐᕕᐊᓕ ᐊᐃᓕᓴᐅ ᑲᑎᒪᓂᖅ ᐊᐃᓕᓴᐅ ᐅᓇᓱᓐᓂᖅ ᐊᐃᓕᓴᐅ ᐅᓐᓇᔾᔪᓂᖅ ᐱᓱᐅ

ᖁᓂᒃᑲᓂᕆᐊᑎᓪ, ᒥᓇ ᑭᐃᓚᓕᐊᓇᓕᓪ; ᒥᓇ ᒪᓇ ᑕᐃᓐᓇᖅ ᐊᑐᓂᖅ ᐃᓚᐅᑎᑦᑎᓇᖅ ᐅᓇᓴ ᑎᑦᓯᐊᓪᓚᖅ.

29 ᐊᒻᔨᐃᑲᓴᑦ ᒪᓇ ᑎᑦᑭᐸᓴᓴ ᐅᐃᓕ ᐊᓐᑭᖅᓵ ᐱᐊᓴᓴ ᐃᑘᖅ; ᐊᓂᓂ ᒪᓇ ᐃᑦᑦᓴᑦ ᑎᑦᑭᐸᓴᓴ ᐊᓯᖅ: ᐊᓂᓂ ᒪᓇ ᓇᓇᐊᑦᑦ ᑎᑦᑭᐸᓴᓴ ᑭᓂ ᑭᖏᑲᒋᖅ, ᒥᓇ ᐊᓐᓴ ᐃᔨᑕᓂᖅ.

30 ᖃᕐᐃᑉ ᒪᓇ ᑭᖏᐱᖁᑎᑎᐅᓐᐅᑭ ᐊᑎᓯᓂᓂᓂᐅᑦᑕᑦᒪᓱᓯᑉ, ᔨᓯᑦ ᐅᑎᓯ ᐅᑭᖏᐊᓐᓴᑦ, ᑭᖏᑲᒋᖅ ᐊᓐᓴᑦ ᐃᑘᖅ ᐃᔨᑕᓂᖅ.

31 ᒪᓇ ᐊᓂᐅ ᐊᑎᓯᓂᓂᐅᑦ ᑲᖏᖅᐃᓐᐊᐅᓯᐊᓪ ᐅᑎᓯ ᖏᖅᐱᖁᑎᓇᖅᓯ, ᓇᒪᐃᓐᓴ ᑭᒃᑭᖏᖅᓇᓐᓄᑦ ᑭᓪᓕᖅᐸᓐᓂᖅ; ᐅᖃᓕ ᓇᐃᐅᓐᓴᐊᓐᓄᑦ ᐅᑎᓯ ᐅᑎᓯᓯᓂᖅ ᐅᐃᓐᓴᐊᓐᓄᑦ; ᐅᖃᓕ ᓇᐃᐅᓐᓴᐊᓐᓄᑦ ᐅᑎᓯ

22 ᑭᑲᒪ ᖃᐅᔨᓴ ᐊᓂᒃ ᐊᓕᓴᕐᓂᐅᑦᓵ ᑲᕈᐱᐊᓵ-ᔨᐅᑕᐱᓕ ᓂᒪᒪᐱᒋᔭᐅᓵ, ᒥᓇ ᓂᒪᒪᔪᐊᓵᐅᓯᐱᑭᓐ-ᐃᓇ, ᑲᕈᐱᐊᓂᔪᑐᒪᒃ ᐃᓕᑲᑎᓂ ᒥᓇ ᐱᖁᓵᖅᑕᒥᓚᖅᓯ, ᐅᐊᓵ ᐅᒪ ᐅᐊᕈᐱᐊᓂᔪᑐᒪᒃ ᐊᓂᒃ ᐅᐊᓵᖅᑕᒥᓚᖅᓯ : ᐃᓚᖅᑎᑦᑎᓐᓂᖅ ᐊᓂᒃ ᐅᐊᓵᖅᑕᒥᓚᖅᓯ :

23 ᐊᑭᓴᓐ ᓇᒪᐃᓵᒃ ᑲᑕᐊᓵᔨᐱᒪᓵᓴ ᐊᓂᒪ ᐊᑐᑭ ᑲᕈᐱᐊᓂᑭᓕᔨᐱᒪᓵᓴ ᐅᓵᔨᐊᓵᐃᓵᓴ, ᐊᔪᓵ ᐱᓕᓐᓂᐊᓵᐅᓯᐱᑭᓐ ᐊᓂᒃ ᑲᕈᐱᐊᓂᔪᑐᒪᒃ ᐊᓂᒃ ᐊᓂᒃ ᐊᓂ

ᕿᑭᒃᑐᖅ ᓂᓗ ᒥᒃᒋᐊᓂ ᑲᓴᕆᑐᖅ ᐃᓕᓐᓂᕐᒪ ᕿᐳᓐᓄᑦ ᐅᐊᓗᓂᑦᑐᖅᑎᓂᒃ ᓂᓐᔪ "ᐃᓐ ᐃᓕᓐᓂᕐᒪ ᐱᒋᐊᕐᓂ,

7 ᒥᓂᐅᓐᐃᓛ ᕿᑭᒃᑐᓂᕐᒪ ᒪᒃ ᐃᓛᓴ, ᑭᒃᕿᑭᒃᑐᓄ ᓂᓐᔪ "ᐃᓐ ᐃᓕᓐᓂᕐᒪ ᓱᒥᓴᓗ, ᑲᑕᐃᓛᓐᖏᒪᑎᑦ ᑲᑎᐅᓕᓐᓂᕐᒪᖓ.

8 ᐃᓐᓱᐃ ᒪᒃ ᓀᓴᑭᓐᐱᒥ ᓴᐅᒧᓐᔪᑎ ᑲᑕ ᐃᓐᓂᑐᐃᓐ᙮ ᕿᑭᒃᑐᓂᐃ᙮ᓂ, ᐊᐳ" ᑲᕆᓴᓂᑭᓴᓂᒃᑐᓄᓐ ᑲᑕᑎᐸᓂᕐᒪ ᑭᓐᑭᒥᐅ᙮ᐃᓐᓂ, ᐊᐳ" ᑭᓴᒪᐃᓂᓱᐃᓐ ᕿᑭᒃᑐᓗᓇ ᑲᑎᐅᓕᓐᓂᕐᒪᖓ᙮;

9 ᑲᑕᐊᓱᑎᐅᓐᓂ᙮ᓂ ᒪᒃ ᓴᐅᒧᓐᔪᓕᓴ᙮ ᑭᑎᒥ ᕿᑭᒃᑐᓂᓕᓐ᙮, ᓂᓪᒌ᙮ᓂ ᒥᒃᒋᐊ᙮ᓂ ᐃᓕᓐᓂᕐᒪ ᕿᓴᓂᓗᓇ ᐅᐊᓗᓂᑦᑐᖅᑎᓂᒃᑐᓄᓐ ᐋᒪᕐᑕᐅ "ᐃᓐ ᐱᒥᓇᓐ.

10 ᑭᒃᐯᑐᓴ ᒪᒃ ᑲᑕᒥᓂᕐᒪᓐᓂ᙮ ᕿᑭᒃᑐᓂᐃ᙮ᓂ ᐋᓐᓱᑕᐅ "ᐃᓐ ᐱᒥᓇᓐ, ᑲᑕᕿᑭᒃᑐᓂᐃ᙮ᓂ ᐃᓐᓂᑐᐃᓐ ᑲᐅᑎᓂᕐᒪᑦᑕᓂᐃ᙮ᓂ, ᑲᑕᐃᓛᓐᖏᒪᑎᑦᕿ ᑲᑎᐅᓕᓐᓂᕐᒪᖓ.

11 ᐅᓂᓂ ᐅᒪ ᓂᐃᒋᓂ ᐯᓴ ᓴᐯᒧᓐᔪᓐ, ᐊᐳ" ᐯᓴ ᓴᐯᒪᓴᑎᓓ, ᐊᐳ" ᒪᓴᑎᓂᓓᑦ, ᐊᐳ" ᒥᓐᒋᓐᓂᐱᓂᑦ.

12 ᒣᓐᖏᑦ ᓀᑦᓂᑦ ᓀᑲᓴᑎᓂᐅᓂᓓ, ᐅᓂᓂ ᒣᓐᖏᑦ ᓂᐃᑕᐅᓐᓂᓴ ᑕᓐᔪ ᐊᐃᓴᓴ ᑲᐃᓐᓴᑕᓂᑦ.

13 ᑲᖏᓴᓐ ᑭᑕᐋᓂᓓ ᑲᓀᖏᑕᐃᓐᑭᑦ ᑲᑕᐃᓐᓂᑦ ᐅᐅ ᒣᓐᖏᑦ ᑲᐃᓐᓂᕐᒪᑦᑕᓂᐃ᙮ᓂ, ᐅᖏᕿᑭᒃᑐᓂᐃ᙮ᓂ ᐃᓐᓂᑐᐃᓐ ᑲᓀᖏᑕᐃᓐᑭᑦ ᑲᑕᐃᓐᓂᕐᒪᑦᑕᓂᐃ᙮ᓂ, ᑲᑕᐃᓐᓂᕐᒪᑦᑕᓂᐃ᙮ᓂ ᐅᐅ ᒣᓐᖏ

37 ¶ ᑲᑎᐯᓴᖏᓄᓕᒃ ᒪᓕ ᑭᖑᓂᕐᒥᓂᐅᑦ ᒧᓴᓂ, ᐅᒥᓴ ᐅᐃᑦ,

38 ᐊᔾᒥᖓᐃᑦ ᐃᓐᓇᐅᐃᕋ ᐅᑕᐻᓴᓴᓕᖅ, ᓴᓴᒥᑦ ᒪᓕ ᓴᓕᐊᐅᓂᐅᑦᑎᓴᒥᑦ ᐅᖓᓇᓄᖅᑐᓴᓕᖅ, ᑲᑦᓀᑐᐊᔾᓂᓂᐊᒪᑎᓕᓴᓕᒥᑦ, ᐅᓴᓴ ᒪᓕ ᑲᑕᐻᐅᑦᓴᖓᑦᑎᓕᓴᓕᒃ ᑭᐯᖏᑕᓴᓂᓪᓚᓄ:

39 ᐅᓴᓴ ᒪᓕ ᑭᑲᐊᐻᐅᑦᓴᐅᐃᐅᓪᓚᐻᓂᑦ, ᑲᑕ ᒪᓂᓪᓚᓄᓪᑕᒥᑐᑎᒃ, ᑲᑕᐅᑦᓴᓴᓴᓴᓴᒃ ᖃᖏᑦᑭᓴᐅᓪᓚᐻᓂᑦ ᐅᖓᓇᓄᖅᑐᓴᓕᖅ, ᒥᓪ ᑲᑕᐊᑎᑐᑦ; ᐅᑲ ᒪᓕ ᑲᑕᐊᑎᐅᓴᐊᒥᑎᑐᑦ ᑎᐱᓴᐅᑦ ᑭᐯᖏᑕᓴᓂᓪᓚᐻᓂᑦ: ᐅᓴᓴ ᒪᓕ ᑭᑲᐊᐻᐅᑦᓴᐅᐃᐅᓪᓚᐻᓂᑦ, ᑲᑕᐅᑦᓴᓴᓴᓴᓴᒃ ᖃᖏᑦᑭᓴᐅᓪᓚᐻᓂᑦ ᐅᖓᓇᓄᖅᑐᓴᓕᖅ, ᒥᓪ ᑲᑕᐊᑎᑐᑦ; ᐅᑲ ᒪᓕ ᑲᑕᐊᑎᐅᓴᐊᒥᑎᑐᑦ ᑎᐱᓴᐅᑦ ᑭᐯᖏᑕᓴᓂᓪᓚᐻᓂᑦ, ᐊᓂᓪ ᑲᑕᐊᑎᑐᑦ; ᐅᑲ ᒪᓕ ᑲᑕᐊᑎᐅᓴᐊᒥᑎᑐᑦ ᑎᐱᓴᐅᑦ ᑭᐯᖏᑕᓴᓂᓪᓚᐻᓂᑦ, ᒥ

24 ᐊᖏᒥᐅᓚᑦ ᐊᓂᓄ ᑲᒪᒪᐅᓄᖏᓂᑦ, ᐅᒥᓱ ᑲᓪᑕᐱᑦ, ᓇᑲᓪᒧᑦ ᐅᑎᓯᐊᓕᓴᐅᓂᓱᐊᓂᓄ ᓄᔪᐊ, ᑌᑐ, ᑌᑦ ᐅᐸᑦᔭᐊᑦ.

25 ᒧᓱᓴ ᒪᓗ ᐲᐟᐸᓱᓄᐟ ᐅᐯᐟᓇᑦ ᑌᑐ ᐅᐸᔭᐊᑦ; ᐊᓂᐅ ᒪᓗ ᑲᓅᑲᓄᔭᐟᒋᓂᓱᔭᓱ ᐃᑦᔭᓂᐅᐃᔭᐊ ᐲᐟᐱᒥᑎᕐᐅᑦ.

26 ᐲᐟᐊᖏᒥᐅᐅᐟ ᒪᓗ ᑲᒪᒪᐅᓄᖏᔭᐟ, ᐅᒥᓱ ᐅᐃᑦᓇᐟ, ᓇᑲᓪᒧᑦ, ᐳᓂᔪᔭᐅᒥᓇᓵᓂᐟ, ᐃᓂᐳᐊᓂᐅ ᐅᑦ ᒪᓪᒥᓱᓂᓂᐅᓂᓵᓂᓕᓂᓕᐟ, ᑌᓗ ᐅᑲᐃᓂᓗ ᓴᒥᓗᒧᑦ ᑭᒪᒥᐃᓂᐅᓂᓂᐅᓂᓵᓂᓕᓂᓕᐟ.

27 ᐲᐟᓇᑲᒪᒪᐟ ᒪᓗ ᐅᒥᐳᐊᓂᐟᐱᐸᐅᓂ ᐊᓄᐃ ᔪᐟᐊᓕ, ᓄᔪᐊ, ᑌᓗ ᐅᐸᔭᐊᑦ, ᐊᔭᑕᐟᓂ ᐅᐟᐢ; ᓄᔪᐊ ᒪᓗ ᑌᓗ ᐅᐸᔭᐊᑦ ᐲᐟᐯᐊᓂᐅᓂᓂᐟ, ᐅᔪᓂ ᐅᐲᓇᓂᐅᓂᓂᐟ ᐃᓂᐃᓂᐊᓂᓂᓕᓂᓕᐟ ᐅᐸᔭᐊᑦ

ᒪᑎᓇᒪᓗᒃ ᒥᑦᑕᐤ/ ᑌᕐᔪᐊᐤᓴᖅ.

1 ᖃᑎᐅᓯᐳᑎᓂ/ ᒪᓗ ᑭᐤᐊᖅᒥᐅᐤᐅᓄ ᔪᓂᓪ, ᐅᒥᓂ/ ᐅᐃᑦᑦ,

2 ᐊᖅᒥᐤᐃᔨ ᐃᓕᔾᐅᐃᔭ ᐅᑕᐊᓯᓂᒥᖅ, ᒥᓇ ᐅᑎᓇᒪᐃᓕᔨ ᖃᐃᑕᓂᔨ ᓴᓐᖅᐅᓇ ᖃᐃᑕᓂᔨ ᐊᓯᑕᐊᓯᓂᒥᖅᓂᓯ ᐅᐤᒋᐃᓯᓯᒥᓂᔨ ᐅᐤᒋᐃᓯᓯᒥᓂᔨ, ᖃᑦᑕᐤ/ ᓄᓇᖅ, ᓴᓐᖅᐅᓇ; ᒪᓂᓇᐤᐸᔭ ᖃᐃᑕᓂᔨ ᐊᓯᓂᓯᓂᓯᓄᐃᓐᓯᐊᐃᓐ ᐅᓴᓐᖅᐅᓂᓯᓄᐃᓐᓯᐊᐃᓐ, ᖃᑦᑕᐤ/ ᓄᓇᖅ, ᒥᑦᑕᐤ/ ᓄᓇᖅ; ᒪᓂᓇᐤᐸᔭ ᖃᐃᑕᓂᔨ ᐊᓯᓂᓯᓂᓯᓄᐃᓐᓯᐊᐃᓐ ᐅᓴᓐᖅᐅᓂᓯᓄᐃᓐᓯᐊᐃᓐ, ᖃ

12 ᑲᐳᓄᐤ ᑲᒪᐊᑲᓗ ᒥᐃᓗᓗ ᐱᒥ, ᑲᐳᓄᐤ ᑲᒪᐊᑲᓗ ᒥᐃᓗᓗ ᓗᓪᓕᒃ>, ᒪᓐ <ᐳᖁᓗᓂᑯᓗ, ᐅᓄᑯᓕᓐᓂᓴᓐᓂᐅᓐ ᐅᐅᑯᓂ ᖃᐊᑭᑎ

5 ᐱᒃᓴ ᒪᓗ ᑲᒋᐊᖏᓐᓄᓐᓴᑦ· ᐃᓕᒧᑐᔪᓱᓴ ᐅᖃᖅ-ᒋᒪᐱᑦ; ᐅᑯᐊᒃᓗᓐ, ᑭᓇ ᐅᐃᓐᒃᓱᓂᓕᖅ, ᑭᓇ ᐅᒥᖏ-ᓂᓕᖅ, ᐊᓱᓂ ᐅᑯᐊᒃᓗᐃᓐᓂᓕᖅ, ᑲᒋᐊᖏᓐᓄᓐᓴᑦ·ᓴᒣᑦ·ᑉ:

6 ᐸᑭᕈᐃᓐᓂᓂᑉ ᒪᓗ ᑲᒋᑎᑕᓪᓚᑦ ᒪᓕᑭ ᑲᖏᖅᑎᓂᓂᓂᖅ, ᑭᓇ ᐃᓴᓵ, ᑭᓇ ᒥᖏᕈᑭᓂᖅ, ᐅᓂᓂ ᑲᑦ ᐃᓂᐅᐅᓐᐃᓇᓐˣ ᐃᑦ ᐅᐃᖏᓐᓄᓐᓴᓂᓂᑦ, ᐆᓚᓐᓂᓂᑦ ᐱᓐᓂᓂᑦ.

7 ᐸᑭᕈᐃᓐᓂᓂᑉ ᒪᓗ ᑲᒋᑭᓂᐅᓪᓚᑦ ᑐᐸᐃᓐᓂᓴ, ᑭᓇ ᑲᒋᕈᖅᓯᓂ ᓂᐱˣ, ᐅᓂᓐᐱ ᒪᓗ ᐅᑲᓵ ᑲᒋᐱᖅᓯᓂ ᓂᐱˣ, ᐊᓇ ᒪᓗ ᐸᑭᕈᑭᓂᐅᓐᓂᓂᑦ ᑕᓐᓂᓂᑦ ᐅᖏ-ᑐᒋᓂᓂᓂᑦ ᐃᓐᓂᓂ.

8 ᑲᑭᖏᐃᓐᓄᓐᓴᓱᓂ ᒪᓗ ᑲᒋᑭᓂᐅᓪᓚᑦ ᑐᐸᐃᓐᓂᓴ ᓂᐱˣ, ᑭᓇ ᑲᒋᕈᖅᓯᓂ ᓂᐱˣ, ᐅᓂᓂ ᒪᓗ ᑲᒋᐃᓐᓂᓂᑦ ᐅᑐᒋᓂᓂᓂᑦ ᐃᓐᓂᓂ.

9 ᐊᓂᓂᓐᓂᓂ ᒪᓗ ᑲᐯᖏᓂᓂ, ᑲᒋᒪᓐᓂᓂᑦ ᐅᐱᐊᓐᓄᓐᑭᓂᓂ, ᑭᓇ ᑲᒋᐊᓐᓂᓂᑦ ᐅᐱᐊᓐᓄᓐᑭᓂᓂ, ᐅᓂᓂ ᒪᓗ ᑲᒋᐃᓐᓂᓂᑦ ᐅᐱᐊᓐᓄᓐᑭᓂᓂ, ᐅᓂᓂ ᒪᓗ ᑲᒋᐃᓐᓂᓂᑦ ᐅᐱᐊᓐᓄᓐᑭᓂᓂ.

10 ᐊᓇ ᒪᓗ ᑲᒋᐃᓐᓂᓂᑦ ᐅᐱᐊᓐᓄᓐᑭᓂᓂ, ᑲᒋᐃᓐᓂᓂᑦ ᐅᐱᐊᓐᓄᓐᑭᓂᓂ, ᑲᒋᐃᓐᓂᓂᑦ ᐅᐱᐊᓐᓄᓐᑭᓂᓂ, ᑲᒋᐃᓐᓂᓂᑦ ᐅᐱᐊᓐᓄᓐᑭᓂᓂ.

11 ¶ ᐊᓇ ᑲᒋᐃᓐᓂᓂᑦ ᐅᐱᐊᓐᓄᓐᑭᓂᓂ, ᑲᒋᐃᓐᓂᓂᑦ ᐅᐱᐊᓐᓄᓐᑭᓂᓂ, ᑲᒋᐃᓐᓂᓂᑦ ᐅᐱᐊᓐᓄᓐᑭᓂᓂ, ᑲᒋᐃᓐᓂᓂᑦ ᐅᐱᐊᓐᓄᓐᑭᓂᓂ.

12 ᑲᒋᐃᓐᓂᓂᑦ ᐅᐱᐊᓐᓄᓐᑭᓂᓂ, ᑲᒋᐃᓐᓂᓂᑦ ᐅᐱᐊᓐᓄᓐᑭᓂᓂ, ᑲᒋᐃᓐᓂᓂᑦ ᐅᐱᐊᓐᓄᓐᑭᓂᓂ, ᑲᒋᐃᓐᓂᓂᑦ ᐅᐱᐊᓐᓄᓐᑭᓂᓂ.

13 ᐊᐅᓐᓂᓂᑦ ᑲᒋᐃᓐᓂᓂᑦ ᐅᐱᐊᓐᓄᓐᑭᓂᓂ, ᑲᒋᐃᓐᓂᓂᑦ ᐅᐱᐊᓐᓄᓐᑭᓂᓂ, ᑲᒋᐃᓐᓂᓂᑦ ᐅᐱᐊᓐᓄᓐᑭᓂᓂ, ᑲᒋᐃᓐᓂᓂᑦ ᐅᐱᐊᓐᓄᓐᑭᓂᓂ.

14 ᐊᐅᓐᓂᓂᑦ ᐅᐱᐊᓐᓄᓐᑭᓂᓂ, ᑲᒋᐃᓐᓂᓂᑦ ᐅᐱᐊᓐᓄᓐᑭᓂᓂ, ᑲᒋᐃᓐᓂᓂᑦ ᐅᐱᐊᓐᓄᓐᑭᓂᓂ, ᑲᒋᐃᓐᓂᓂᑦ ᐅᐱᐊᓐᓄᓐᑭᓂᓂ.

15 ᑲᒋᐃᓐᓂᓂᑦ ᐅᐱᐊᓐᓄᓐᑭᓂᓂ, ᑲᒋᐃᓐᓂᓂᑦ ᐅᐱᐊᓐᓄᓐᑭᓂᓂ, ᑲᒋᐃᓐᓂᓂᑦ ᐅᐱᐊᓐᓄᓐᑭᓂᓂ, ᑲᒋᐃᓐᓂᓂᑦ ᐅᐱᐊᓐᓄᓐᑭᓂᓂ.

16 ᐊᐅᓐᓂᓂᑦ ᐅᐱᐊᓐᓄᓐᑭᓂᓂ, ᑲᒋᐃᓐᓂᓂᑦ ᐅᐱᐊᓐᓄᓐᑭᓂᓂ, ᑲᒋᐃᓐᓂᓂᑦ ᐅᐱᐊᓐᓄᓐᑭᓂᓂ, ᑲᒋᐃᓐᓂᓂᑦ ᐅᐱᐊᓐᓄᓐᑭᓂᓂ.

17 ᑲᐃᓐᓂᓂᑦ ᐊᐅᓐᓂᓂᑦ ᐅᐱᐊᓐᓄᓐᑭᓂᓂ, ᑲᒋᐃᓐᓂᓂᑦ ᐅᐱᐊᓐᓄᓐᑭᓂᓂ, ᑲᒋᐃᓐᓂᓂᑦ ᐅᐱᐊᓐᓄᓐᑭᓂᓂ, ᑲᒋᐃᓐᓂᓂᑦ ᐅᐱᐊᓐᓄᓐᑭᓂᓂ.

18 ᐃᐯᖏᓂ ᒪᓗ ᐊᓂᓂᓂᓐᓂᓂᑦ ᑲᒋᐃᓐᓂᓂᑦ ᐅᐱᐊᓐᓄᓐᑭᓂᓂ, ᑲᒋᐃᓐᓂᓂᑦ ᐅᐱᐊᓐᓄᓐᑭᓂᓂ, ᑲᒋᐃᓐᓂᓂᑦ ᐅᐱᐊᓐᓄᓐᑭᓂᓂ, ᑲᒋᐃᓐᓂᓂᑦ ᐅᐱᐊᓐᓄᓐᑭᓂᓂ.

19 ᐊᓇ ᒪᓗ ᐃᐯᖏᓂ ᐊᓂᓂᓂᓐᓂᓂᑦ ᑲᒋᐃᓐᓂᓂᑦ ᐅᐱᐊᓐᓄᓐᑭᓂᓂ, ᑲᒋᐃᓐᓂᓂᑦ ᐅᐱᐊᓐᓄᓐᑭᓂᓂ, ᑲᒋᐃᓐᓂᓂᑦ ᐅᐱᐊᓐᓄᓐᑭᓂᓂ, ᑲᒋᐃᓐᓂᓂᑦ ᐅᐱᐊᓐᓄᓐᑭᓂᓂ.

20 ᒪᓗ ᐊᓂᓂᓂᓐᓂᓂᑦ ᐃᐯᖏᓂ ᐅᐱᐊᓐᓄᓐᑭᓂᓂ, ᑲᒋᐃᓐᓂᓂᑦ ᐅᐱᐊᓐᓄᓐᑭᓂᓂ, ᑲᒋᐃᓐᓂᓂᑦ ᐅᐱᐊᓐᓄᓐᑭᓂᓂ, ᑲᒋᐃᓐᓂᓂᑦ ᐅᐱᐊᓐᓄᓐᑭᓂᓂ.

21 ᐅᑐᓂ ᒪᓗ ᑲᐯᖏᓂ ᐊᓂᓂᓂᓐᓂᓂᑦ ᑲᒋᐃᓐᓂᓂᑦ ᐅᐱᐊᓐᓄᓐᑭᓂᓂ, ᑲᒋᐃᓐᓂᓂᑦ ᐅᐱᐊᓐᓄᓐᑭᓂᓂ, ᑲᒋᐃᓐᓂᓂᑦ ᐅᐱᐊᓐᓄᓐᑭᓂᓂ, ᑲᒋᐃᓐᓂᓂᑦ ᐅᐱᐊᓐᓄᓐᑭᓂᓂ.

22 ᐱᓂᓂ ᒪᓗ ᑫᑦ: ᐅᓴᒥᓐᓂᓂᑦ ᑲᐃᓐᓂᓂᑦ ᐊᓂᓂᓂᓐᓂᓂᑦ ᑲᒋᐃᓐᓂᓂᑦ ᐅᐱᐊᓐᓄᓐᑭᓂᓂ; ᐊᓇ ᒪᓗ ᐊᑦᓯᓐᓂᓂᑦ ᑲᒋᐃᓐᓂᓂᑦ ᐅᐱᐊᓐᓄᓐᑭᓂᓂ.

ᒪᓂᓇᒪᑲᓗ ᑲᓱᒋᓇᓄᑦ.

1 ᐅᑯᐊᒃᓗᐃᓐᓂᓂᑦ ᐃᓐᓇᐅᐃᓐᓂᓂᑦ ᑲᒋᐃᓐᓂᓂᑦ, ᑲᐯᖏᓐᓂᓂᑦ ᐅᓂᓂ ᑲᒪᒪᓐᓂᓂᑦ ᐊᓂᓂᑦ ᐱᒃᓂᓐᓂᒥᑦᓴᓂᓂᑦ, ᓂᓂᑦ ᐱᓂᓂᑦ; ᐊᓂᓂᓂᓂᓂᓂᑦ ᒪᓗ ᐸᑭᓴᑲᓂᓂᑦ ᐊᓂᓂᑦ ᑫᑌᓂᑦ; ᒪᓴᐊᑦᓂᑦ ᒪᓗ ᐸᑲᓂᓂᑦ ᐅᐱᐊᓐᓂᓂᑦ ᑲᑭᓂᓂᑦ ᐸᑲᓂᓂᑦ.

2 ᓇᒪ ᒪᓗ ᐸᑲᓂᐅᐃᓐᓂᓂᑦ ᐅᐱᐊᓐᓂᓂᑦ ᐊᓂᓂᑦ ᑲᒋᐃᓐᓂᓂᑦ ᐅᐱᐊᓐᓄᓐᑭᓂᓂ; ᐸᑲᒪᐃᓐᓂᓂᑦ ᒪᓗ ᐸᑲᓂᓂᑦ ᐅᐱᐊᓐᓄᓐᑭᓂᓂ.

3 ᐊᓂᓂᓂᓐᓂᓂᑦ ᒪᓗ ᐸᑲᓂᓂᑦ ᐃᓂᓂᑦ, ᑭᓇ ᐅᐱᐊᓐᓄᓐᑭᓂᓂ, ᐅᑎᓂ ᐅᐃᑦᓂᑦ, ᐊᐯᑦᓂ ᑭᓴᒪᓂᑦ ᐸᑲᓂᓂᑦ ᐅᐱᐊᓐᓄᓐᑭᓂᓂ, ᑲᒋᐃᓐᓂᓂᑦ ᐅᐱᐊᓐᓄᓐᑭᓂᓂ, ᑲᒋᐃᓐᓂᓂᑦ ᐅᐱᐊᓐᓄᓐᑭᓂᓂ, ᑲᒋᐃᓐᓂᓂᑦ ᐅᐱᐊᓐᓄᓐᑭᓂᓂ!

4 ᒐᓐᓂᐱ ᒪᓗ ᑲᐱᐯᓪᒣᑦ ᑲᓂᓂᐱᖏᓐᓄᓐᑭᓂᓂ, ᑲᒋᐃᓐᓂᓂᑦ ᐅᐱᐊᓐᓄᓐᑭᓂᓂ, ᑲᒋᐃᓐᓂᓂᑦ ᐅᐱᐊᓐᓄᓐᑭᓂᓂ, ᑲᒋᐃᓐᓂᓂᑦ ᐅᐱᐊᓐᓄᓐᑭᓂᓂ.

5 ᐅᓪᓚᑦ ᑫᑦ: ᐅᓂᓂ ᐃᑦᓂᐱᓂ ᑲᐱᐯᓪᒣᑦᓂᐯᐅᓪᓚᑦ ᑭᑕᐯᓂᐃᓐᓂᓂᑦ ᐅᐱᐊᓐᓄᓐᑭᓂᓂ, ᑲᒋᐃᓐᓂᓂᑦ ᐅᐱᐊᓐᓄᓐᑭᓂᓂ, ᑲᒋᐃᓐᓂᓂᑦ ᐅᐱᐊᓐᓄᓐᑭᓂᓂ, ᑲᒋᐃᓐᓂᓂᑦ ᐅᐱᐊᓐᓄᓐᑭᓂᓂ.

6 ᐃᓂᓂ ᒪᓗ ᑭᓇ ᐅᐃᐊᓂ ᐱᐯᓴᑲᓂᓂᑦ ᑲᒪᐊᓂᓂᑦ ᐃᓐᓂᓂᑦ ᐃᐅᐃᓐᓂᓂᑦ ᑲᒋᐃᓐᓂᓂᑦ ᐅᐱᐊᓐᓄᓐᑭᓂᓂ, ᑲᒋᐃᓐᓂᓂᑦ ᐅᐱᐊᓐᓄᓐᑭᓂᓂ, ᑲᒋᐃᓐᓂᓂᑦ ᐅᐱᐊᓐᓄᓐᑭᓂᓂ, ᑲᒋᐃᓐᓂᓂᑦ ᐅᐱᐊᓐᓄᓐᑭᓂᓂ.

7 ¶ ᒪᓂᓇᒪᑲᓗ ᒪᓗ ᐱᐯᓪᒣᑦᓂᐯᐅᓪᓚᑦ ᑲᒋᐃᓐᓂᓂᑦ ᐅᐱᐊᓐᓄᓐᑭᓂᓂ, ᑲᒋᐃᓐᓂᓂᑦ ᐅᐱᐊᓐᓄᓐᑭᓂᓂ, ᑲᒋᐃᓐᓂᓂᑦ ᐅᐱᐊᓐᓄᓐᑭᓂᓂ, ᑲᒋᐃᓐᓂᓂᑦ ᐅᐱᐊᓐᓄᓐᑭᓂᓂ.

8 ᐅᑎᓇ ᓴᓐᑲᐅᑦ, ᒪᓚᐃᓐᒪᐊᓐᓂᑦ ᒪᓗ ᑲᒪᐊᓂᓂᑦ ᐃᓐᓂᓂᑦ, ᑭᓴ, ᑭᓇ ᐅᐃᐊᓂ ᐸᑲᓂᓂᑦ, ᐊᓱᒥᐅᓐ ᒪᓗ ᑲᒋᐃᓐᓂᓂᑦ ᐅᐱᐊᓐᓄᓐᑭᓂᓂ; ᐅᑯᐊᒃᓗᐃᓐᓂᓂᑦ ᑲᒋᐃᓐᓂᓂᑦ ᐅᐱᐊᓐᓄᓐᑭᓂᓂ, ᑲᒋᐃᓐᓂᓂᑦ ᐅᐱᐊᓐᓄᓐᑭᓂᓂ, ᑲᒋᐃᓐᓂᓂᑦ ᐅᐱᐊᓐᓄᓐᑭᓂᓂ, ᑲᒋᐃᓐᓂᓂᑦ ᐅᐱᐊᓐᓄᓐᑭᓂᓂ.

9 ᒧᓗᓴ ᒪᓗᖅ ᑭᐳᐅᑎᓇᓪ ᓴᖅᐅᔨᓂᓄᑯ ᐅᒡᓴᑕᒪᓕᓐᓂᑦ ᑲᑎᐱᓕᐳᕐᑎᑭᓐᓂᑦ, ᐅᑎᑭ, ᒣᖓᑭ ᑲᑭᐳᐃᓐᓇᑦ ᓯᓗᑎᑯᑦ.

10 ᒧᓗᓴ ᒪᓗᖅ ᒋᓐ ᐅᐃᐊᑐ ᑭᐳᒪᔨᐃᐅᓪᓚᕐᓂᑦ ᑲᒪᒋᓚᐅᓴᒃᓂᑦ, ᑎᑭᓗ ᑲᑎᐱᓕᐳᕐᑎᑭᓐᓂᑦ; ᐅᑎᓗ ᒪᓗᖅ ᑭᐳᐃᑐᑭ, ᓇᓐᖏᑕᒧᑦ ᐊᓄᖓ", ᐅᒪᓂᓄᑦᑎᑭᓐᓂᑦ; ᑭᓴᐯᒋᒪᓕᓐᓂᓇᓕᒃ ᑭᑦ ᓂᐱ ᐅᑎ ᐊᐊᑐ ᐳᓐᒋᐱᓐᓂᑦ ?

11 ᒧᓗᓴ ᒪᓗᖅ ᑭᐳᐃᓐᓇᓪ ᐅᑎᑭᓐ, ᐅᓴᓐᓴᐅᑦ ᒪᓗᖅ ᐅᑎᑭ ᑭᐳᐃᓐᓇᑦ<ᓐᓴᓕᒃᓕᐅᑦ ; ᐅᓐᓴᑕᐃ ᒪᓗᖅ ᑭᐳᐃᓐᓇᑦ<ᓐᓴᓕᒃᓕᐅᑦ ; ᐅᑯᓂ ᑲᒪᒋᓚᐅᓴᒃᓂᑦ ᑭᐳᐃᓐᓇᑦ<ᓐᓴᓕᒃᓕᐅᑦ ;

ᓗᓕᓂᐊᕐᓄ ᒧᓗᓐ, ᐅᒥᓗ ᐅᓇᐳᖅᑎᑦ, ᓂᑭᖅᓚᕐᔪᐊᓘ, ᑎᑫᒪ ᓂᑭᖅᑭᖅᑲᒪᓂᓗ ᑲᓇᑕᖅᓯᒪᓕᕐᓂᖅ ᐅᓂᒃᑯᑦ; ᐊᖏᒥᖅᑐᑦ ᑲᑎᕐᓂᖅᑎᑫᑦ, ᑲᑕᐃᑲᑌᓇᒧᖏᓐᓂᖅ ᐅᓂᓚᑲᑦ. ᒧᓗᓐ ᒪᓐᓇᐅᒥᖅᑐᑦ ᐊᓕᓂᓕᓂᐊᑦ.

8 ᑲᑎᐱᓕᖅᑎᑫᑦ ᒪᓐ ᐅᒥᓗ ᑭᖅᑕᐅᐅᖅ ᒧᓗᓐ, ᐅᓗᑦ ᐃᓕᓴᕐᓂᖅ ᐱᓚᐃᓐᓇᖅᑐᖅ, ᑲᑎᑭᖅᑎᑦ ᐱᓚᐃᓐᓇᖅᑐᖅ ᒪᓐ, ᑕᑲ ᐊᐃᓐᓴᑦ ᑲᒪᓐᓇᖅᑐᖅ ᒪᓐ, ᐃᓚᖅᑲᓐᓇᖅᑐᖅ ᒪᓐ, ᐊᑐ

ᐯᒃ ᐅᐃᓐᓄᑯᓂᖅ; ᐲᖏᐯᓵᖅᑕᒣᐊᓐ· ᒪᓕ ᐅ-ᕿᑎᐹᓪᓂ.

ᒪᓂᓇᒪᓕᓐ ᑯᓗᒃᓴᓂᐊᖅ ᓂᓚᖅ.

1 ᐃᓕᖅᐁᐅᕐ ᐅᕆᔨᓐᓗᑎᓴ ᒪᓕ ᐲᓗᐯ·ᐱᑎᐊᓐᖏ, ᐅᓄᓗ ᐅᐲᖏᓐᓂᑦ ᐊᓂᑕ ᒧᐊᑐ ᒪᓐᓄᑌᕐ ᐅᑕ ᐃᑌᖏᕐ ᐄᕐᕆᓂᕐᕽ ᑭᐹ ᖃᕗᐃᓄᑦ.

2 ¶ ᐯᕐᐊᓐ ᒪᓕ ᐅᓄᓗᓴ ᓓᕐᕕ ᐲᖏᔨᐊ·ᐸᖏᑦ ᑲᖏᕐᓂᐯᓪᓕᐊᔨᓐ ᑲᐲᓂᐊᕐᓴᑦ ᐲᖏᐊᓐᖏᑦᑐᕆᔨᐊᓐᓄᑦ ᐊᒪᓐᕐᑕ.

3 ᒧᐊᑎ ᒪᓕ ᓴᓐᐱᐟ ᐲᖏᓄᑌᐤ ᐊᐅᓄᐅᓐᓂᐊᓐ, ᑭᑫᒪ ᐲᒥᖏᑎᑐᐅᓐ·; ᒧᐊᑎ ᒪᓕ ᐲᖏᑲᑭᐅᓐᑕᒥᑕᐃᓐ ᐃᕐᕓᐅᐃᕐ ᐅᑕᐊ·ᓄᒥᐅᓐᓂ.

4 ᒧᐊᑎ ᒪᓕ ᐅᒥᓄ ᐲᖏᐃᑌᐤ ᐊᓂᐃ ᑲᐅᑲᓴᓐᓂᐊᓄᓄ, ᒥᑐᐃᓐ· ᑕᑎᐊᑎ ᐅᖏᓄ, ᐅᑲ· ᑲᖏᓄᐤ ᑫᒧᓴᑲ·ᑕᓄᓐ ᐊ·ᖏᑲ ᑲᐊᑲᓄᐅ ᐅᓂᐊ ᐊᐅᓄᐅᓐᓂᐊ·ᖏ, ᑕᐱᐢᑲᒣᐟ ᒧᐢᑐᐃᓐ ᑭᓐᓄᑲᓐᓂᐊᓐᓄᑦ ᐃᑭᓐᑎᓴ ᐯᐅᑦ ᑕᐊᓄᐅᓐᓂᐊᓐᓄᑦ ᐅᑕᐊᓐᓄᑦ ᐅᐲᖏᓐᓂᐊᓐᓄᑦ ᐅᑕᐊ·ᓄᒥᐅ

27 ᐃᓕᓴ ᒪᒃ ᓄᓇᒥᓕᕐᓂᑦ ᐃ·ᑲᓪᓚᒪᓂ ᑲᑎᕐᕕᖏᓐᓇᖅ ᑕᑯᓂᕐᓂᒥᐅᔪᑦ, ᑭᐳᓚᕐᓂ ᓄᓇ ᐯᔭᐊᒪ; ᐯᔭᑦ ᒪᒃ ᑭᐳᓄᓇᑦᓂᓄ, ᑕᓴᖃᐅᑉ ᒪᒃ ᑭᐅᐳᓂᓚ-ᖃᒪᐅᓄ ᓄᓇᒥᓕᕐᓂᑎᒪᓂ,

28 ᑲᑎᕐᕕᖏᓐᓂᑫᑦ ᒪᒃ ᑭᓪᓕᑭᔪᓐᓇᓄ ᓄᓇᒥᓕᕐᓂᑎᒪᓂ, ᐅᓂᓂ ᒪᒃ ᑭᐃᑕᑉᐯ ᐯᔭᐊᒪ ᒪᒃ ᑭᐅᓂᕐᓂᑦ ᐅᑎᓂᓄ ᓂᓪᓕᓄᑦ ᐅᒪᓂᓄ

ᑲᐟᑭᓄ ᑭᑲᐊᐧᐸᒪᐊᐧᑊ: ᐃᓂᐧᔨᑕᒪᐃᐧᑐ ᒪᒃ ᐅᐢᑯ ᐅᐟᑭ.

14 ¶ ᑭᐟᐢᐯᐧᐅᐧᓄ ᒪᒃ ᐊᓂᐸ ᔪᐱᐸ ᑭᑐᑲᑲᓂᓓ, ᕿᐟᔪᓐ ᐊᓂᐸ ᐱᓴᒃ, ᐅᑯᔪ ᑭᐢᑭᐅᔪᑦ ᑌᐸᔪᐟᐢᐟ ᐸᕈᑭ-ᑲᓇᐱᓴᒃ·, ᕆᓇ ᑭᢋᐟᐸᕈᑫᐟ ᐯᓴᐟ ᔦᐯᒧᐣᓴᐧ· ᕆᓇ ᔦᐯᒪᓴᑎᒃ· ᑲᐟᑭᓄ ᐸᕈᑎᓇᐱᐣᑯᓓ.

15 ᐅᑎᔪ ᒪᒃ ᑭᐟᐃᑌᐧ ᐯᐟᐊᐧ, ᑲᐸᐃᐧ ᐅᑎ ᑭᑎᐣ-ᔪᐅᐃᐧ ᐸᕈᑎᑲᓂᐟ ᑫᓂᕈᐃᐧᑕᐊᐣᐱᓇᑎᐧᔨᐧ ᑲᑎ-ᐯᓴᐟᐟᑫᐟ.

16 ᑲᑎᐯᓴᐟᐟᑫᐟ ᒪᒃ ᑭᐟᓇᑭᓴᐧᐢᐧ ᐯᐟᐊᐧ, ᕆᓇ ᐅᑭᐟᐃᐣᕈᐃᐧᔨ ᐃᐢᐧᐃᐧᓂᑲᓂᓓ, ᐅᑎᔪ ᐃᓐ ᐯᐟᐊ, ᐅᑎᔪ ᒪᒃ ᐃᐢᐧ.

17 ᐃᐣᐱ ᒪᒃ ᐱᔪᓇᓪᔨᐧ, ᑭᐣᐧ, ᑭᐟᐢᓂᐸᐃᐧᔨᐃᐧ ᐅᑎᐣᔪᐢᐃᐧ· ᐸᕈᑎᑲᓂᓓ, ᕆᓇ ᐃᓂᐢ ᒧᐃᑊ ᐅᑭ-ᒪᓯᔪᓴ ᐅᐣᐃᐧᔪᔪᓓᐧ. ᐯᐟᐊ ᒪᒃ ᐅᐢᐧᐃᐧ ᑭᑭᐟᐢᐟ, ᑲᐸᐃᐧ ᒪᒃ ᐃᐢᐧ.

17 ᐃᐣᐱ ᒪᒃ ᐱᔪᓇᓪᔨᐧ, ᑭᐣᐧ, ᑭᐟᐢᓂᐸᐃᐧᔨᐃᐧ ᐅᑎᐣᔪᐢᐃᐧ· ᐸᕈᑎᑲᓂᓓ, ᕆᓇ ᐃᓂᐢ ᒧᐃᑊ ᐅᑭ-ᒪᓯᔪᓴ ᐅᐣᐃᐧᔪᔪᓓᐧ. ᐯᐟᐊ ᒪᒃ ᐅᐢᐧᐃᐧ ᑭᑭᐟᐢᐟ, ᐃᓐ ᐯᐟᐊ, ᐃᓐ ᐯᐟᐊ ᒪᒃ ᐃᐢᐧ.

18 ᑭᐣᐅᑎᓪᔨᐧ ᒪᒃ ᐅᐢᐧᐅᐧᑲᓓ ᐅᑎᔪ ᐅᑭᐣᐃᐢᐧᐃᐧᐟ, ᐸᔪᑯᐟ, ᐯᐟᐊᐧ, ᓇᐣᐧᑕ; ᓇᐣᐧᑕᐃᐧᐣ ᑭᔾ ᐅᑯᔪᓴ ᔪᐣᐟᐟ:

19 ᑭᓴᒪᓄ ᓀᒪᐃᐧᔾ ᐊᐅᔪᐅᓂᐃᐧᐟᑭ, ᑭᑎ ᑭ-ᔾᓴᑭᔪᐟ, ᐊᐣᐟ ᓀᒪᐃᐧᔾ ᐃᐅᓂᐃᐧᐟᔪᓂᐃᐧᐟᑭ ᑭᑎᐣ-ᑕᐟᑎᐅᔪᐟᔪᐟ, ᓀᒪᑎ ᑭᐟᐢᐃᐧ, ᒪᒃ ᑲᐢᐣᐟᐟ? ᐊᐣᐟᐟ ᑭᐟᐢᐃᐧ ᒪᒃ ᐅᑭᐟᐃᐧᔨᐟᐟ? ᐃᐢᐧᐃᐧᓂᑲᓂᓓ ᑭᐟᐢᐃᐧ ᒪᒃ ᐅᑭᐟᐃᐧᔨᐟᐟ?

20 ᐃᐧᔾᐟᑕ, ᓂᑭᐟᐃᐧᔪᐟᐟᑭᑎᓂᐃᐧᐣ ᑭᑎᔪᐅᐧᔾᐟᐢ-ᑫᑫᔾᓴ; ᑭᔪᐅᐧᔾᑐᐧ ᒪᓂ; ᓀᒪᐃᐧᔾ ᓂᓂᑭᐢᑫᓇᑭ-ᔾᓴᐟᔾᓴ.

21 ᓀᒪᐃᐧᔾ ᑭᐟᐃᐧᔾᐟᔾᐟᑕ ᒪᒋᔾᐅᐣᐃᐧᐣ ᒪᑕᑭᑫᑎᑑᔾᓴᐟ ᑫᑊ, ᐊᐣᐟ ᓀᒪᐃᐧᔾ ᓀᔾᐢᑯᐟ ᑭᐣᐟᐃᐧᔾᐟᑐᐧ ᐃᐣᐟ-ᐅᐣᐟ; ᑲᑎᐯᓴᐟᐟᑫᐟᔾ ᐅᑭᔪᓀᓇᐢᒪ ᐃᐧᔪᐃᐧᔾ, ᕆᓇ ᐯᐟᐊᐧᔾᐟᑫᐟᐟᑫᐟᐟᑫᐟᔾᐟᑫᐟᔾᐟᑫᐟᔾ

ᒪᒃᖁᓐᓇᐅ ᑲᐃᓂᓗᐳᑎᓂᐅ, ᑲᑎᒪᔨᖅ"ᑎᑫᓂ, ᐃ"ᓂᑕᐃᓕᓴ ᐹᓂᓂᓚᕆᒧᑦ ᐊᑦ" ᑲᓂᒪᐅᑎᒧᑦ ᑎᑎᕋᐅᓕ ᓂᐊᒪᓂᑦ, ᑎᓪᓗᒥᒃ ᐊᑐᓂᓚᐅᓂᖅ"ᑎᑫᓂ ᑲᐃᑎ

ᓄᑎᑫᐃᓄᐧᐣ ᐱᐅᔨ, ᒥᓇ ᐅᑎᓄᑎᑫᐃᓄᐧᐣ ᐃᐢᑦᐸ, ᐅᒋᓂᓴ ᑎᑎ ᐅᑉᒪᓄᐧ ᒥᑎᑫ, ᐅᒋᐯᐧᒪᓇᐧᐃᓂᐧ, ᐊᓂᓄ ᑲᑎᐢᓂᐸᑦᐃᑎᐧ ᐊᓂᒪ ᑲᑉᓴᑲᐧ ᐃᑦᐣ ᑲᐃᑦᐣᐧᐱᓇᐃᓂᐧ ᐱᐱᐃᐢ ᑲᐃᑦᐣ ᑎᑎ.

ᒪᑎᓇᒪᑲᐧ ᑯᓕᓇᐤ ᓂᐃᑦᓯᓴᑦ.

1 ᑭᑎᐅᑎᑎᓕᐢᐤ ᒪᑲ ᑲᐅᓂᐃᑦᐣᐱᓇᓂᐃᓂᐧᐣ, ᑲᑎ-ᐯᐢᑎᑫᐟ ᑭᑎᐊᔨᒥᐅᐤ ᒧᓕᓴ ᒥᓇ ᐃᐢᐃᑎᐢᐤ ᐅᑉᓴᓴ ᑑᐢᐊ ᐸᓕᑫᐃᓂᐢᐤᓂᐤ, ᐅᒋᓴ ᐅᐃᑌᓴᐟ.

2 ᐅᑎᓇᒧᐧ ᐅᐃᑎᓴᓴᓄᐧ ᑲᒪᒪᐅᓴᑎᑎᓄᐧ ᐃᑦᐢᐅᐃᐢ ᐅᑉᐊᓴᓴᐟ, ᐅᑯᓴᓇᐃᐅᐣᐱᐢᐤᓄᐧ ᑎᑎ ᒥᓇ ᐊ-ᐢᐊᓴᐟ, ᑲᐃᐢᓴᑉᐃᓴᐊᓴᓴᓴᐟ ᐅᒋᐞᓴᐟᐊᑉᐟ, ᑲᑫ-ᑉᐢᐤ ᐊᑯᑭᑎᑎᑫᑦᓄᐧ ᑭᑉᓇᑦᐊᓂᑯᓄᐧ ᐃᑦᐢᐅᐃᐢᐃᐢᐤ.

3 ᒧᓄᐧ ᒪᑲ ᒥᓇ ᐃᐢᐃᑎᐢᐤ ᐸᑉᑫᐃᓂᐢᐤᓂᐤ ᑭᑎ-ᐊᐢᒥᐟᐁᐃᐧᐣ ᐊᑯᓂ ᒧᐊᑦ ᒪᐧᐃᑌᐢ ᐊᑯᓂ ᑲᐢᒋᑯᐢᐤ ᑭᐢ ᑊᐢᐃᑯ, ᐁᐟᐃᑦᑭᓄᐧ,

4 ᐅᑎᓇᒧᐧ ᐅᐃᑎᓴᓴᓄᐧ ᐊᐢᓴᐢᓂᐤᓂᐧᐣ, ᐅᑯᓴᓇ-ᓇᐁᐧᐣᐳᓂᐧᐣ ᒥᓇ ᐊᐢᐃᑦᐧᐣ ; ᒣᐟᐢ ᑲᑎᐯᐧᐱᑫᐟ ᑲᑭᐢᐱᑉᒪᐧᐟ ᒧᐊᑦ, ᒥᓇ ᐅᑦᐊᓴᓴᓄᐧ ᐃᐢᐢᐅᐃᐢ, ᐊᓂᓄ ᐃᑭᐟᐧ ᐊᒣᐢᐱᐢ ᑲᑭᐢᐱᑉᒪᐧᐟ ᑲᑉᐃᐢᐤᓂᐧᐣ.

5 ¶ ᐢᐅᐱᐧᐣ, ᐅᑯᓴᒪᔭᓴᓇ ᐃᐢᐢᐅᐃᐢ ; ᐅᑦᐊᑦᐧ-ᓴᓂᓴ ᐢᐅᐱᐧᐣ : ᐊᓇᐧᐣ, ᐃᑦ ᑲᑉᐃᐢᐤᓂᐧᐣ ᐊᓇᓇᐧᐢᑦᐃᐧᐣ ; ᐸᐢᐊ ᑎᑎ, ᑲ ᑎᐢᐤᓂᐧᐣ ᐸᐢᐊᓴᓴᐟᐃᐧᐣ :

6 ᐁᐢᐊᐣ ᑎᑎ, ᑲᑎᐢᐤᓂᐧᐣ ᐊᓂᓄ ᐁᐢᐊᐣ-ᐊᐢᐃᐧᐣ ; ᑲᐢᒪᐧ ᑎᑎ, ᑲᑎᐢᐤᓂᐧᐣ ᑲᐢᒪᐧᐃᐧᐣ.

7 ᐅᑯᓴ ᑑᒪ ᐁᐟᑕᐢᐤᓂᐧᐣ ᐢᐅᐱᐞᐃᐧᐣ, ᐊᓂᓄ ᒪᑲ ᑲᑭᐢᐱᑉᒪᐧᐟᑎᐧᐣ ᐅᑯᓴᓇᐧ ᑐᒥᐢᓴᐢᐤ ᑭᑎᐢᐱᑉᒪᐧᐟ ᑲᑉᐃᐢᐤᓂᐧᐣ ᑐᐢᐃᐧᐣ ᑭᑎᐢᐱᑉᒪᐧᐟ ᑲᑉᐃᐢᐤᓂᐧᐣ ᐃᐢᐃᐧᐣ ᑭᑎᐢᐱᑉᒪᐧᐟ ᑲᑉᐃᐢᐤᓂᐧᐣ ᐃᐢᐃᐧᐣ.

8 ᑯᓴᓇᐧ ᒪᑲ ᐊᐢᐃᑦᐧ ; ᐅᐢᓴᐁᐢ, ᒥᓇ ᑌᑕᐣ, ᒥᓇ ᐁᐢᐢᐃᑦᐧ. ᐅᑯᓴ ᑌᑕᐣ ᒥᓇ ᐁᐢᐢᐃᑦᐧ ᑲᑭᐢᐱᑉᒪᐧᐟᑎᐧᐣᐢᐤᐣ ᒪᒪᐅᔨᒪᐧᐃᓂᐢᐤ, ᐊᓂᓄ ᑲᑭᐢᐱᑉᒪᐧᐟᑎᐧᐣᐢᐤᐣ ᒪᑲᐃᑦᐧᐣ ᒧᓕᓴ ᒥᓇ ᐁᐢᐊᐣ ᐅᐃᑉᓇᐃᐧᐣ ᑯᐢᐃᐧ, ᐃᐢᐣᐃ ᑲᑭᐢᐱᑉᒪᐧᐟᑎᐧᐣ ᑲᑉᐃᐢᐤᓂᐧᐣ.

9 ᑯᓴᓇᐧ ᒪᑲ ᐃᐢᐊᑦᐧ ; ᐅᐢᓴᐁᐢ, ᒥᓇ ᑌᑕᐣ, ᒥᓇ ᐁᐢᐢᐃᑦᐧ. ᐅᑯᓴ ᑌᑕᐣ ᒥᓇ ᐁᐢᐢᐃᑦᐧ ᑲᑭᐢᐱᑉᒪᐧᐟᑎᐧᐣᐢᐤᐣ ᒪᒪᐅᔨᒪᐧᐃᓂᐢᐤ, ᐊᓂᓄ ᑲᑭᐢᐱᑉᒪᐧᐟᑎᐧᐣᐢᐤᐣ ᒪᑲᐃᑦᐧᐣ ᒧᓕᓴ ᒥᓇ ᐁᐢᐊᐣ ᐅᐃᑉᓇᐃᐧᐣ ᑯᐢᐃᐧ, ᐃᐢᐣᐃ ᑲᑭᐢᐱᑉᒪᐧᐟᑎᐧᐣᐢᐤᐣ ᒪᑲᐃᑦᐧᐣ ᑲᑉᐃᐢᐤᓂᐧᐣ.

10 ᐊᓄᒪ ᒪᑲ ᐊᐢᑭᐢ ᑭᑎᐢᐱᑉᒪᐧᐟᑎᐧᐣᐢᐤᐣ, ᐅᑯᓴ ᐅᑭᑎᒪᐧᐟᑎᐧᐣᐢᐤᐣᐃᑯᐊᐢᐃᐧᐣᐢᐤᐣ ᐊᓄᓴ ᑯᐢᐃᐧ, ᐃᐢᐣᐃ ᐅᑯᓴᓇᐧᐣ ᐅᑭᑎᒪᐧᐟᑎᐧᐣᐢᐤᐣ ᑯᐢᐃᐧ. ᐅᑯᓴᓇᐧ ᐊᐢᑭᐢ ᑲᑭᐢᐱᑉᒪᐧᐟᑎᐧᐣᐢᐤᐣ ᒪᑲᐃᑦᐧᐣ ᑲᑉᐃᐢᐤᓂᐧᐣ.

11 ᐅᐢᐅᐁᐢ ᒪᑲ ᐅᑦᐊᐢᓴᐢᓂᐤ ᑯᐢᐃᐧ ᓇᒪᐞᐃᐧᐣ ᑭᑎᐢᐱᑉᒪᐧᐟᑎᐧᐣᐢᐤᐣ.

12 ¶ ᑯᓴᓇᐧ ᓴᐢᐊᐣ ᑲᐊᑎᐊᐢᐤᓂᐧᐣᐢᐤᐣ ᐅᐢᓴᐁᐢ ᒥᓇ, ᑲᑎᐢᐤᓂᐧᐣ ᐅᐢᓴᐁᐢᐃᐧᐣ ; ᑎᑦᐣ ᒥᓇ, ᑲᑎᐢᐤᓂᐧᐣ ᑎᑦᐣ ; ᑎᑭᐣ ᒥᓇ, ᑲᑎᐢᐤᓂᐧᐣ ᑎᑭᓇᐧᐣ.

13 ᓴᐢᐊ ᒥᓇ, ᑲᑎᐢᐤᓂᐧᐣ ᓴᐢᐊᐣ ; ᓴᐊᐢ ᒥᓇ, ᑲᑎᐢᐤᓂᐧᐣ ᓴᐊᐢᐃᐧᐣ.

14 ᐅᑯᓴ ᒪᑲ ᑑᒪ ᐅᑎᐢᐤᓂᐧᐣᐢᐤᐣ ᐊᐢᐊᐣ ; ᐅᑭᐢᐱᑉᒪᐧᐟᑎᐧᐣᐢᐤᐣ ᒥᓇ ᐅᑦᐧᐣ ᑭᑎᐢᐱᑉᒪᐧᐟᑎᐧᐣᐢᐤᐣ.

15 ¶ ᑭᑦᐊᓴᓴᓄᐧ ᑲᐟ ᑲᐊᑎᐊᐢᐤᓂᐧᐣᐢᐤᐣ ᓴᐢᐊᐣ ᑑᒪᐧ, ᑲᑎᐢᐤᓂᐧᐣ ᑑᒪᐧᐃᐧᐣ ; ᐊᓂᓄ ᑲᑎᐢᐤᓂᐧᐣ ᐊᐢᐊᐣ ᐊᐢᐃᐧᐣ ; ᐊᓂᓄ ᑲᑎᐢᐤᓂᐧᐣ ᐊᐢᐃᐧᐣ.

16 ᐅᐢᓴ ᑎᑎ, ᑲᑎᐢᐤᓂᐧᐣ ᐅᐢᓴᐁᐢ ; ᐃᐢᐊᐣ ᑎᑎ, ᑲᑎᐢᐤᓂᐧᐣ ᐃᐢᐊᐣ.

17 ᐁᐢᐊᐟ ᑎᑎ, ᑲᑎᐢᐤᓂᐧᐣ ᐁᐢᐊᐢᐁᐢ ; ᐁᐢᐃᐢᐊᐣ ᑎᑎ, ᑲᑎᐢᐤᓂᐧᐣ ᐁᐢᐃᐢᐊᐣ.

18 ᐅᑯᓴ ᑑᒪ ᐅᑎᐢᐤᓂᐧᐣᐢᐤᐣ ᐅᑦᐊᐢᓴᐢᓂᐤ ᑲᐟ, ᒣᐧᐣ ᐁᐢᑭᐢᐱᑉᒪᐧᐟᑎᐧᐣᐢᐤᐣ ᐅᑯᓴᓇᐧ ᑲᑎᐢᐤᓂᐧᐣ ᑭᑎᐢᐱᑉᒪᐧᐟᑎᐧᐣᐢᐤᐣ ᐅᑦᐊᐢᓴᐢᓂᐤ ᐅᑦᐊᐢᓴᐢᓂᐤ, ᒣᐢᐊᐢᐁᐢ ᑭᑎᐢᐱᑉᒪᐧᐟᑎᐧᐣᐢᐤᐣ ᐅᑦᐊᐢᓴᐢᓂᐤ ᐅᑦᐊᐢᓴᐢᓂᐤ.

19 ¶ ᑯᓴᓇᐧ ᔨᑦ ᐃᐢ ᒥᓇ ᑑᒪᐧ ; ᐃᐢ ᒪᑲ ᒥᓇ ᑑᒪᐧ ᑑᒪᐧᐃᐧᐣ ᑲᑎᐢᐤᓂᐧᐣ ᑭᑎᐢᐱᑉᒪᐧᐟᑎᐧᐣᐢᐤᐣ ᐁᐢᐊᐣ ᑑᒪᐧᐃᐧᐣ ᑲᑎᐢᐤᓂᐧᐣ ᑭᑎᐢᐱᑉᒪᐧᐟᑎᐧᐣᐢᐤᐣ ᐅᑦᐊᐢᓴᐢᓂᐤ ᐅᑦᐊᐢᓴᐢᓂᐤ ᑭᑎᐢᐱᑉᒪᐧᐟᑎᐧᐣᐢᐤᐣ ᐅᑦᐊᐢᓴᐢᓂᐤ ᐅᑦᐊᐢᓴᐢᓂᐤ.

20 ᑯᓴᓇᐧ ᒪᑲ ᔨᑦ ᑲᑭᐢᐱᑉᒪᐧᐟᑎᐧᐣᐢᐤᐣ ᐅᑦᐊᐢᓴᐢᓂᐤ ᐅᑦᐊᐢᓴᐢᓂᐤ ᑭᑎᐢᐱᑉᒪᐧᐟᑎᐧᐣᐢᐤᐣ ᐅᑦᐊᐢᓴᐢᓂᐤ ᐅᑦᐊᐢᓴᐢᓂᐤ ᑭᑎᐢᐱᑉᒪᐧᐟᑎᐧᐣᐢᐤᐣ ᐅᑦᐊᐢᓴᐢᓂᐤ ᐅᑦᐊᐢᓴᐢᓂᐤ.

21 ᑯᓴᓇᐧ ᒪᑲ ᐅᑦᐊᐢᓴᐢᓂᐤ ᐅᑦᐊᐢᓴᐢᓂᐤ ᑭᑎᐢᐱᑉᒪᐧᐟᑎᐧᐣᐢᐤᐣ ᐅᑦᐊᐢᓴᐢᓂᐤ ᐅᑦᐊᐢᓴᐢᓂᐤ ᑭᑎᐢᐱᑉᒪᐧᐟᑎᐧᐣᐢᐤᐣ ᐅᑦᐊᐢᓴᐢᓂᐤ ᐅᑦᐊᐢᓴᐢᓂᐤ.

22 ᐅᑯᓴ ᑑᒪ ᐅᑎᐢᐤᓂᐧᐣᐢᐤᐣ ᐅᑦᐊᐢᓴᐢᓂᐤ ᐅᑦᐊᐢᓴᐢᓂᐤ ᑭᑎᐢᐱᑉᒪᐧᐟᑎᐧᐣᐢᐤᐣ ᐅᑦᐊᐢᓴᐢᓂᐤ ᐅᑦᐊᐢᓴᐢᓂᐤ ᑭᑎᐢᐱᑉᒪᐧᐟᑎᐧᐣᐢᐤᐣ ᐅᑦᐊᐢᓴᐢᓂᐤ ᐅᑦᐊᐢᓴᐢᓂᐤ.

23 ¶ ᑯᓴᓇᐧ ᐃᐢᓴᑲᐢ ᑲᐊᑎᐊᐢᐤᓂᐧᐣᐢᐤᐣ ᐅᑦᐊᐢᓴᐢᓂᐤ ᐅᑦᐊᐢᓴᐢᓂᐤ ᑭᑎᐢᐱᑉᒪᐧᐟᑎᐧᐣᐢᐤᐣ ᐅᑦᐊᐢᓴᐢᓂᐤ ᐅᑦᐊᐢᓴᐢᓂᐤ ᑭᑎᐢᐱᑉᒪᐧᐟᑎᐧᐣᐢᐤᐣ ᐅᑦᐊᐢᓴᐢᓂᐤ ᐅᑦᐊᐢᓴᐢᓂᐤ.

24 ᐊᓂᐧ ᑎᑎ, ᑲᑎᐢᐤᓂᐧᐣ ᐅᑦᐊᐢᓴᐢᓂᐤ ᐅᑦᐊᐢᓴᐢᓂᐤ ᑭᑎᐢᐱᑉᒪᐧᐟᑎᐧᐣᐢᐤᐣ ᐅᑦᐊᐢᓴᐢᓂᐤ ᐅᑦᐊᐢᓴᐢᓂᐤ ᑭᑎᐢᐱᑉᒪᐧᐟᑎᐧᐣᐢᐤᐣ ᐅᑦᐊᐢᓴᐢᓂᐤ ᐅᑦᐊᐢᓴᐢᓂᐤ.

25 ᐅᑯᓴ ᑑᒪ ᐅᑎᐢᐤᓂᐧᐣᐢᐤᐣ ᐃᐢᐊᐣ, ᒣᐧᐣ ᑲᐃᑦᐧᐣ ᐊᓂᓄ ᑲᑭᐢᐱᑉᒪᐧᐟᑎᐧᐣᐢᐤᐣ ᐅᑦᐊᐢᓴᐢᓂᐤ ᐅᑦᐊᐢᓴᐢᓂᐤ ᑭᑎᐢᐱᑉᒪᐧᐟᑎᐧᐣᐢᐤᐣ ᐅᑦᐊᐢᓴᐢᓂᐤ ᐅᑦᐊᐢᓴᐢᓂᐤ.

26 ¶ ᑯᓴᓇᐧ ᓴᐧᐢᐁᐢᐊᐣ ᑲᐊᑎᐊᐢᐤᓂᐧᐣᐢᐤᐣ ᐅᑦᐊᐢᓴᐢᓂᐤ ᐅᑦᐊᐢᓴᐢᓂᐤ ᑭᑎᐢᐱᑉᒪᐧᐟᑎᐧᐣᐢᐤᐣ ᐅᑦᐊᐢᓴᐢᓂᐤ ᐅᑦᐊᐢᓴᐢᓂᐤ ᑭᑎᐢᐱᑉᒪᐧᐟᑎᐧᐣᐢᐤᐣ ᐅᑦᐊᐢᓴᐢᓂᐤ ᐅᑦᐊᐢᓴᐢᓂᐤ.

27 ᐅᑯᓴ ᒪᑲ ᐅᑎᐢᐤᓂᐧᐣᐢᐤᐣ ᓴᐧᐢᐁᐢᐊᐣ, ᒣᐧᐣ ᑲᑭᐢᐱᑉᒪᐧᐟᑎᐧᐣᐢᐤᐣ ᐅᑯᓴᓇᐧ ᑲᑎᐢᐤᓂᐧᐣ ᑭᑎᐢᐱᑉᒪᐧᐟᑎᐧᐣᐢᐤᐣ ᐅᑦᐊᐢᓴᐢᓂᐤ ᐅᑦᐊᐢᓴᐢᓂᐤ ᑭᑎᐢᐱᑉᒪᐧᐟᑎᐧᐣᐢᐤᐣ ᐅᑦᐊᐢᓴᐢᓂᐤ ᐅᑦᐊᐢᓴᐢᓂᐤ.

28 ¶ ᑯᓴᓇᐧ ᔨᑦ ᑲᑎᐢᐤᓂᐧᐣᐢᐤᐣ ᒪᐢᓴᐢᐤᐣ ᑭᑎᐢᐱᑉᒪᐧᐟᑎᐧᐣᐢᐤᐣ ᐅᑦᐊᐢᓴᐢᓂᐤ ᐅᑦᐊᐢᓴᐢᓂᐤ ᑭᑎᐢᐱᑉᒪᐧᐟᑎᐧᐣᐢᐤᐣ ᐅᑦᐊᐢᓴᐢᓂᐤ ᐅᑦᐊᐢᓴᐢᓂᐤ.

29 ᑯᓴᓇᐧ ᒪᐢᓴᐢ ; ᒣᐢᐃ ᑎᑎ, ᑲᑎᐢᐤᓂᐧᐣᐢᐤᐣ ᒣᐢᐃᐢᐤᐣ : ᒣᐢᐃᐢᐤᐣ ᑎᑎ, ᑲᑎᐢᐤᓂᐧᐣᐢᐤᐣ ᒣᐢᐃᐢᐤᐣ.

30 ᐅᑯᓴᓇᐧ ᐅᐅ ᑯᓴᓇᐧ ᒣᐢᐃᐢᐤᐣ : ᑭᐢᐃᐢ ᑎᑎ, ᑲᑎᐢᐤᓂᐧᐣᐢᐤᐣ ᑭᐢᐃᐢᐤᐣ : ᐃᐢᐣᐃ ᑎᑎ, ᑲᑎᐢᐤᓂᐧᐣᐢᐤᐣ ᐃᐢᐣᐃᐧᐣ :

31 ᐊᐢᐣᐢᐁᐢ ᑎᑎ, ᑲᑎᐢᐤᓂᐧᐣᐢᐤᐣ ᐊᐢᐣᐢᐁᐢᐃᐧᐣ ; ᒥᓇ ᑲᒥᐧ ᑎᑎ, ᑲᑎᐢᐤᓂᐧᐣᐢᐤᐣ ᑲᒥᒪᐧᐃᐧᐣ.

32 ᑲᒪᐧᐃ ᒪᑲ ᑎᑎ, ᑲᑎᐢᐤᓂᐧᐣᐢᐤᐣ ᑲᒪᐧᐃᐧᐣ ; ᒥᓇ ᐃᐢᐣ ᑎᑎ, ᑲᑎᐢᐤᓂᐧᐣᐢᐤᐣ ᐃᐢᐣᐃᐧᐣ.

33 ¶ ᐸᐢᐅᐱᐧᐣ ᒪᑲ ᑯᓴᓇᐧ ᐃᐢᐣ ᓇᒪᐞᐃᐧᐣ ᐱᑉᑯᓴᓇᐧᐣ, ᒪᑲ ᑭᑎᐢᐱᑉᒪᐧᐟᑎᐧᐣᐢᐤᐣ ; ᐅᐃᐧᐣᐞᐃᐅᓂᐧᐣᐃᐧᐣ ᒪᑲ ᐊᓄᒪ ᐅᑦᐊᐢᓴᐢᓂᐤ ᐸᐢᐅᐱᐧᐣ ᐅᑦᐊᐢᓴᐢᓂᐤ ᐃᐢᐣᐃ

34 ᐅᐅᓀ ᐅᒪ ᐅᑎᑕᖏᑐᐃᓐᓂᓗ᐀ ᒪᓇᓴ, ᒥᓇ ᐅᐅ-ᓀᓂᐟ ᑲᐸᐃᐊᐯᑎᑕᖏ, ᓂᒃᓴᓇᓂᒥᓇᐤ ᑲᓗᓴᑦ ᐹᑎᑎ-ᒋᑎᑐᒥᓇᐤ ᑌᐸᓀᑦᐤ ᒥᑎᑎᑐᒥᓇᐤ᐀

35 ¶ ᐅᐅᓀᓂ ᐅᐅ ᐅᓀᓂᓴ ᐃᐸᐟᐅᐃᑦ ᑲᐃᑎᐅ-ᐊᓇᐢᑕᑎᖏᐃᐅᓀᓂᓇᓕᐟ; ᓀᑎᐟᐊ ᐅᑎᖏ, ᑲᐅᐢᖏᐃᐅᓀᓂᖏ ᓀᐸᐟᐊᐊᓀᑦᑕ: ᐱᑲᐟ ᐅᑎᖏ, ᑲᐅᐢᖏᐃᐅᓀᓂᖏ ᓯ-ᑲᐟᐊᓀᑦᑕ; ᑌᐊᓐ ᐅᑎᖏ, ᑲᐅᐢᖏᐃᐅᓀᓂᖏ ᑌᐊ-ᓇᑦᑕ᐀

36 ᐅᐅᓀᓂ ᒪᓗ ᐅᐅ ᐅᓀᓂᓴ ᓀᑎᐟᐊ; ᐃᐟᐊᐅ ᐅᑎᖏ, ᑲᐅᐢᖏᐃᐅᓀᓂᖏ ᐃᐟᐊᐃᓇᑦᑕ᐀

37 ᐅᐅᓀ ᐅᒪ ᐅᑎᑎᖏᐃᐅᓀᓂᓇᓕᐟ ᐅᓀᓂᓴ ᐃᐸᐟᐅᐃᑦ, ᒣᑦᑖ ᑲᐃᓪᓚᓂᖏ ᐊᓂᓂ ᑲᐹᐃᐊᐯᑎᑕᖏ ᓂᓪᐅᑎᑕᓇᐤ ᑲᓂᐢᓗᑦ: ᐹᑎᑎᑐᒥᓇᐤ ᓂᒃᓴᓇᓂᒥᓇᐤ ᐅᐅᓀᓂ ᐅᐅ ᓀᓂᑦ ᐅᓀᓂᓴ ᑲᐃᓪᓚᓇᐤᑕᑎᖏᐃᐅᓀᓂᓇᓕᐟ᐀

38 ¶ ᐅᓀᓂᓴ ᐯᐢᑭᒪᓗ ᑲᐃᑎᐊᓇᐢᑕᑎᖏᐃᐅᓀᓂᓇᓕᐟ; ᐱᐟᐊ ᐅᑎᖏ, ᑲᐅᐢᖏᐃᐅᓀᓂᖏ ᐱᐟᐊᐊᓀᑦᑕ; ᐊᓐᐯᐟ ᐅᑎᖏ, ᑲᐅᐢᖏᐃᐅᓀᓂᖏ ᐊᓐᐯᐟᐊᓀᑦᑕ: ᐅᐊᑦᐟᐊᐊᓀᑦᑕ᐀

39 ᓀᓪᑦ ᐅᑎᖏ, ᑲᐅᐢᖏᐃᐅᓀᓂᖏ ᓀᓪᑦᑐᐊᓀᑦᑕ: ᐊᓪᑦ ᐅᑎᖏ, ᑲᐅᐢᖏᐃᐅᓀᓂᖏ ᐊᓪᒪᓕᑦᑕ᐀

40 ᐅᓀᓂᓴ ᒪᓗ ᐱᐟᐊ ᐅᐅᓀᓂ ᐊᓂᐃ ᐊᐟᐤ, ᒥᓇ ᓄᒪᓗ; ᐊᐟᐤ ᐅᑎᖏ, ᑲᐅᐢᖏᐃᐅᓀᓂᖏ ᐊᐟᐤᑕᑎᖏᐃᐅᓀᓂᓇᓕᐟ; ᒥᓇ ᓄᒪᓗ ᐅᑎᖏ, ᑲᐅᐢᖏᐃᐅᓀᓂᖏ ᓄᐯᒪᓇᓕᐟ᐀

41 ᐅᐅᓀᓂ ᐅᐅ ᐅᓀᓂᓴ ᐯᐢᑭᒪᓗ ᑲᐊᐟᐢᑕᑎᖏᐃᐅᓀᓂᓇᓕᐟ; ᐊᓂᓂ ᒪᓗ ᑲᐹᐃᐊᐯᑎᑕᖏ ᐅᐅᓀᓂᓴ ᓄᒥᓇᐤ ᒥᑎᑎᑐᒥᓇᐤ ᒥᓇ ᓂᓀᓂᓕᐟ ᑲᐸᐃᐊᐯᑎᑕᖏ ᐹᑎᑎᑐᒥᓇᐤ ᐹᐃᓪᓚᓇᐤᑕᑎᖏᐃᐅᓀᓂᓇᓕᐟ᐀

42 ¶ ᐅᐅᓀᓂ ᐅᐅ ᐅᓀᓂᓴ ᑭᐢ ᑲᐊᐟᐢᑕᑎᖏᐃᐅᓀᓂᓇᓕᐟ; ᓀᓀᑦ ᐅᑎᖏ, ᑲᐅᐢᖏᐃᐅᓀᓂᖏ ᓀᓀᒪᓕᑦᑕ, ᐅᐅᓀ ᐅᒪ ᐅᑎᑎᖏᐃᐅᓀᓂᓇᓕᐟ ᑭᐢ ᑲᐃᑎᐊᓇᐢᑕᑎᖏᐃᐅᓀᓂᓇᓕᐟ; ᐊᓂᓂ ᐅᑎᖏ, ᑲᐅᐢᖏᐃᐅᓀᓂᖏ ᐊᓂᓂᑦᑕ᐀

43 ᑲᐸᐟᐅᐢ ᑲᑎᐃᐅᓀᓂᓇᓕᐟ ᓀᐊᒪᓕᑦᑕ ᒣᐟᑭ ᐅᐸᐢ-ᐃᐅᓀᓂᓇᓕᐟ ᐅᐅᓀᓂᓴ ᑲᐸᐃᐊᐯᑎᑕᖏ, ᓂᓀᑦᓀᓂᑎᑕᓇᐤ ᓄᐅᓴᑦ ᐸᐃᑎᑎᑐᒥᓇᐤ ᓄᓀᑦᐤ ᑎᑎᐃᐅᓀᓂᓇᓕᐟ ᐅᐅᓀᓂᓴ ᑲᐸᐃᐊᐯᑎᑕᖏ, ᓂᓀᑦᓀᓂᑎᑕᓇᐤ ᓄᓀᑦᐤ ᑎᑎᐃᐅᓀᓂᓇᓕᐟ᐀

44 ¶ ᐅᑎᓀᓂᓀᓂᓴ ᓀᓀᐢ ᑲᐊᐟᐢᑕᑎᖏᐃᐅᓀᓂᓇᓕᐟ; ᑭᓇ ᐅᑎᖏ, ᑲᐅᐢᖏᐃᐅᓀᓂᖏ ᑭᓇᓕᑦᑕ; ᖃᑦᓀᓀᐅᐅᑎᖏ, ᑲᐅᐢᖏᐃᐅᓀᓂᖏ ᖃᑦᓀᓀᐅᑦᑕ; ᐱᐟᐊᐅᐢ ᐅᑎᖏ, ᑲᐅᐢᖏᐃᐅᓀᓂᖏ ᐱᐟᐊᐅᑦᑕ᐀

45 ᐅᓀᓂᓴ ᐱᐟᐊᐅᐢ ᐅᑎᖏ; ᐃᐸᐟ ᐅᑎᖏ, ᑲᐅᐢᖏᐃᐅᓀᓂᖏ ᐃᐸᐟᐊᐅᑦᑕ; ᒪᐟᐯᐅᐅᐢ ᐅᑎᖏ, ᑲᐅᐢᖏᐃᐅᓀᓂᖏ ᒪᐟᐯᐅᐅᑦᑕ᐀

46 ᐅᑎᓀᓂ ᒪᓗ ᓀᓀᐢ ᖃᐃᓀᓂᓀᓂᓀᓂ

ᐯᑦ ᐊᑦᓗᓂᓂᐤ ᐸᐣᐃᓐᓂᖅᓄᐣ, ᐅᐅᓂᓕ ᐱᓂ ᖃᕐᐊᑐ ᐅᓂᓗᓕ ᓇᓗ.

ᒪᓂᓇᒪᓕᒃ ᑯᓗᒪᓄᐤ ᑌᔪᐊᖏᓚᑦ.

1 ᐅᓂᓴ ᒪᓕ ᐸᖏᐯᐃᑐᖏᐊᑦ ᐅᒡᓂᓗ ᓗᕐᐅᐱᐊᑯᑦ, ᐅᓂᓗᓕ ᐃᓪᓚᕐ, ᐅᓂᓗᓕ ᐸᕐᐃᐅᑦ, ᐅᓂᓗᓕ ᒣᒃᕐ, ᐅᓂᓗᓕ ᒪᓇᓴ, ᐅᐊᑦᓗᖏᐊᑦ ᐅᐱᓂᓗᓕ ᐅᐅᓂᓂᖏᐊᑦ; ᐅᐅᓂᓂ ᒪᓕ ᐅᐅ ᐅᐃᓂᓂᖏᓐᓄᓕᑦ' ᐅᒡᓂᓗ; ᒪᕐᐊᑐ, ᓂᓇ ᐅᓴᐊᑐ, ᓂᓇ ᒥᕐᒃ, ᓂᓇ ᕿᓴᓗ.

2 ᐸᖏᓂᐃᓪᓂᑦ ᒪᓕ ᐊᓂᒡ ᐅᒡᖏᑕᒪᒪᓕᑦ' ᒧᓂᓐ, ᓂᓇ ᐅᒡᖏᑕᒪᒪᓕᑦ' ᐃᕐᐃᐅᕐᓕᓂᓪᓂᐊᑦ, ᓂᓇ ᐅᒡᖏᑕᒪᒪᓕᑦ' ᐅᑭᒪᓂᓴ ᓂᓇ ᒃᖏᑭᐃᓪᓕᓂᐊᑦ, ᐅᑭᒪᓂᓴ ᒪᓕ ᒪᓕᒪᐃᓐᓂᖅ, ᐊᓂᒡ ᐃᑉᓐᓇᑦᑐᖏᐊᑦ ᐅᑭᒪᓂᓴ ᐅᑭᑭᓂᐊᓐᓂᖅ, ᐅᓂᓗ ᐃᓐᒃᑐᒥᓵᓂᓪᓂᐊᑦ ᐅᑭᒪᓂᓴ ᒪᓕᒪᐃᓐᓂᖅ, ᐅᓂᓗ ᐅᐃᓐᓂᖅ.

3 ᓄᖏᒧᐃᓐᓇᐣ ᐸᖏᓂᐱᐣ ᐱᒃᓪᓕᕐᓂᖅᓄᑦ, ᓇᒪ ᒪᓕ ᐅᐸᖏᐃᓪᓕᐊᑎᓂᐊᑦ' ᐊᓂᒡ ᒃᓪᓕᐊᑎᓂᐊᓐᓂᓪᓂᐊᑦ ᑲᑎᒪᓂᖅᓄᖏᓐᓂᖅ' ᐅᒪᐊᓐᓕᐊᓐᓂᓪᓂᐊᑦ ᑯᖏᓐᓂᖅ; ᒪᓕ ᐸᓂᐱᐣ ᐱᓕᒪᓐᓂᖅ, ᐅᓂᓗ ᐅᐃᓐᓂᖅ ᐱᓕᒪᓐᓂᖅ, ᐅᓂᓗ ᐅᐃᓐᓂᖅ ᐱᓕᒪᓐᓂᖅ, ᐅᓂᓗ ᐅᐃᓐᓂᖅ ᐱᓕᒪᓐᓂᖅ.

4 ᒥᓂᓄᐸ ᐅᐃᓗᐊᓐᓂᑦ ᓄᓪᒡᐃᓐᓇᐣ ᓂᐊᓂᓪᓂᐊᑦ ᐃᓪᓕᐊᓐᓂᖅ' ᐅᐃᓐᓂᖅ ᐅᐃᓐᓂᖅ ᐅᐃᓐᓂᖅ

4 ᐯᖃᓗ ᒪᔭᑎᐩᓂᓐ ᑭᖏᓕᑭᕈᑲᓗ ᐅᖃᑭᔪᓐ, ᒥᓇ ᓂᓪᑦ ᒪᔭᑎᓂᓐ ᑭᖏᓕᑭᕈᑲᓗ ᐅᑦᓂᓗᓯ;

5 ᒥᓇ ᒥᑦᓭ᙮ᓪ ᕿᐱᕈ ᐅᓪ ᕿᐱᖓ᙮ᓂᓗ ᖃᒋᑦᑎᒥ ᕿᑭᕈᑲᓂᓪ᙮ᓗ, ᐅᐊᓂᑎᓂᖏᑐᓗ ᓴᑯ᙮ᓪ ᕿᐱᕈ ᐃᓗ ᐃᓕᓂᓂᓯ ᓂᐊᑯ᙮ᐃᖏᓂ ᐱᒥ.

6 ᐅᐅᑯ ᐊᓂᒪ ᑕᐱᕈ ᐃᓐᓂᑯᐃᐧ᙮ ᕿᑭᕈᑲᓗ, ᐊᓂᒪ ᖃᑭᐱᓇᑭᕈᑎᑐᑎᓗᑐ ᓴ᙮ᓴᑯ᙮ ᑯ᙮ᑦᓯ ᖃᒋᒪᓐᑐᓗ, ᐊᓂᒪ ᐱᖓᑭᐃ᙮ᑲᖏᓗ ᐃᓐᓂᑯᐃᐧᓂᓗ ᖃᐅᔨᑎᓐᓂᒃᑯᑦ᙮ ᓄᑕᐅᓐᓂᑦᑐᓂ

2 ᑭᖅᓯᑭᓕᓇᔪᑦ ᒪᓇ ᐃᓐᓄᐊᐃᓐ ᓯᐸᑭᕐᐃᓐᓗ ᑲᒋᐃᓐᖏᑦᑐᒪᓕᒐᓴᖅ ᑲᑎᒪᓂᖅ ᐊᑐᖅᑐᖅ ᐊᓂᒍᓐᓇᖅᑐᑦ ᐊᑐᖅᑐᖅ ᐃᓐᓄᐊᐃᓐ ᐊᑐᖅᑐᖅ ᐊᑐᖅᑐᖅ ᐊᑐᖅᑐᖅ

ᒧᓪᔪᓴᐧ, ᑯᓗ ᖃᐯᒪᓴᑎᑉᐧ, ᒋᑦᑕᐦᐨ ᓄᑎᖅ ᒪᓴᓐᑎᓂᓗᓄᖓᕐ, ᐅᐦᐯᖃᑯᐊᐳᓄᐧᑎᑦ ᐅᑉ ᐅᒪᓐᑭᓂᓗᕐ :

33 ᑎᒋᑎᒋ ᐸᑭᑎᑉᓂᐧᐃᐧᐤ, ᒥᓇ ᑐᒋᓂᐦᑫᐧᐃ· ᐸᑭᑎᑉᓂᐧᐃᐧᐣ ᖃᐯᒧᓪᔪᓕᕐᓂᓓ, ᖃᐯᒪᓴᑎᐦᑯᓓ, ᒪᓴᑎᑯᓂᓓ, ᑲᐧᐦᑭ ᑲᐃᓂᓐᑦᓂᐃᐧᐣ :

34 ᐯᖃᐧ ᒥᐢᑕᐢᐣ ᑲᑕᒪᑎᓴᐃᐧ· ᐸᑭᑎᑉᓂᐃᐧ᐀ ; ᐊᓂᓕ ᑕᐦᑭᓇ ᐃᐢᑯᐃᐃᐧ· ᐸᑭᑎᑉᓄ, ᑑᒋᑎᒋ ᐸᑭᑎᑉᓄ, ᒥᓇ ᑑᒋᓂᐦᑫᐧᐃ· ᐸᑭᑎᑉᓄ.

35 ¶ ᐊᑎ ᐊᑉᓴᓇᐅ ᐱᓂᑲᑭ ᑭᑲᐦᐦᑎᒪᐧᑎᒪᐃᐧᓀᓴᐧᐃ·° ; ᓇᒪ ᖁᑦ ᐊᐧᐢᑫᐃᐧᓄ ᑭᑲᑐᓇᓴᐧᐃ·° ᐅᑯᐃᐃᐧᐣ :

36 ᒪᓗ ᑭᑲᐸᑎᑲᓴᐧᐃ·° ᐃᐢᑯᑐᐃᐧ· ᐸᑭᑎᑉᓄ, ᓴᐢᑭᐃᐃᐧᓀᐢᑎᑲ ᐃᐢᑯᑐᐱᓂᒋᓂᐃᐧᐣ, ᑲᑕᐃᐧᑭᒪᓂᒪᐧ ᑲᑕᐃᐧᐣ ᑲᐯᒪᓐᑭᐢᐣ, ᐯᐃᐧ ᑲᐯᒪᓴᑎᑯᓐ, ᐅᐢᑕᐧᑯᐦᐦᑎ ᐅᐦᐯᖃᑯᐊᐳᓄᐧᑎᑦ ᐅᑉ ᐅᒪᓐᑭᐱᓂᐢᐣ :

37 ᑎᒋᑎᒋ ᐸᑭᑎᑉᓂᐧᐃᐧᐤ, ᒥᓇ ᑐᒋᓂᐦᑫᐧᐃ·ᐸᑭᑎᑉᓂᐦᑫᐧᐃ·ᐣ, ᐯᐃᐧ ᒪᓐᑭᐢᐣ, ᐯᐃᐧ ᒪᓴᑎᑯᓐ, ᒥᓇ ᒪᓴᑎᑯᓂᐧᐃᐧᐣ, ᑲᐧᐦᑭ ᑲᐃᓂᓐᑦᓂᐃᐧᐣ :

38 ᒥᓇ ᐯᐃᐧ ᒥᐢᑕᐢᐣ ᑲᑕᒪᑎᓴᐃᐧ· ᐸᑭᑎᑉᓂᐧᐃᐧᐣ ; ᐊᓂᓕ ᑕᐦᑭᓇ ᐃᐢᑯᐃᐃᐧᓀᐢᑎᑲ ᐃᐢᑯᑐᐱᓂᒋᓂᐃᐧᐣ, ᒥᓇ ᑑᒋᓂᐦᑫᐧᐃ· ᐸᑭᑎᑉᓄ, ᑑᒋᓂᐦᑫᐧᐃ· ᐸᑭᑎᑉᓄ.

39 ᐅᐅ ᐸᑲᔪᑦᐃᐧᑫᐧᐃ· ᑲᑎᐯᐢᐣᑎᑫᐣ ᑭᐃᐧᐣᐟᐢᐣᑐᐃᐧᑫᐧᐃ·ᐣ, ᐊᑦᑕᐃᐧᑲ ᒥᓇ ᑭᑭᓐᑭᒧᐃᐧᑫᐧᐃ·ᐣ, ᒥᓇ ᑭᒧᐢᐣ ᐸᑭᑎᑉᓂᐧᐃᐧᐣ, ᒥᓇ ᑭᑕᓪᔨᐃᐧᐣ ᐸᑭᑎᑉᓂᐧᐃᐧᐣ, ᒥᓇ ᑭᑭᔪᒪᐃᐧᓄᐃᐧᐣ ᐸᑭᑎᑉᓂᐧᐃᐧᐣ.

40 ᒧᓪᔨ ᒪᓗ ᑭᐢᐃᐧᓀᒪᐃᐧᐣ ᐃᐢᐣᐅᐃᐟ ᐅᑦᐊᐧᐣᑦᓪᑎᐧᐃᐧᐣ ᑲᑭᑦᐃ

ᒥᑎᐊᓇᓪᑕ; ᐅᑯᓴᐹ ᒪᓇ ᐅᓇ· ᖃᒪᐊᐧᑎᐊᑭᓴ ᑭᑕᓗ-ᓯᓂᐅᒪᒻ.

3 ᒧᓴᓐ ᒪᓇ ᑲᐤᐊᖏᒥᐤᐅᐤ ᐊᓗᓯᓂᓂᐊᐧ·, ᑎᑕᓯ ᐅᐁᑦᐟ, ᐊᐧ·ᐅᐧ·ᓄᐦ ᐊᓂᐤᐦᐟ ᑲᓴᓇ·ᐤ ᖃᓇᐊᐸᔪᐦᔪᐧ, ᑲᖃᑦ ᒪᓇ ᖃᒪᒪᐃᓇᓪᐅᐧ·ᐊᐧ·ᓂᐧ ᒥᑎᐊᓇᓪᑕᓯ, ᐊᐯᐤᑕᑦ-ᒋᒪˣ ᒪᓇ ᑲᑎᐯᓴᐤᑭᐧ ᐊᓂᐃ ᒥᑎᐊᐧ.

4 ᐸᐤᐯᖃᐧᓂᐤ ᐯᖃᑲ·ᐤ ᑭᐤᑎᒥᑦᐩᒥᑎᓇᓪᐅᐧ ᑭ-ᑲᐅᐤᐤᓀᐊᐧᐣᐊᐧ·ᐣ, ᑲᐤᑭᖃᐤ ᐅᒋᐤᐩᐅᐃᐧ ᐃᓪᐧᐅᐃᐧ ᑭᖃᐤᐤᓀᐊᐧᐣᐊᐧ·ᐣ, ᑫᓯᐯ·ᑎᓴᐅ·ᐧᐣ ᑭᑦ ᓇᐧᐸᓴᓂᓪ.

5 ᐅᐧᓯ ᒪᓇ ᑭᐤᐸᖃᐊᐧᐣᐊᐧ· ᐅᑭᐤᑎᒥᑦᐩᒥᑎᓇᓪᐅᐧ·ᐣ ᐃᓪᐧᐅᐃᐧ ᐅᐤᐦ, ᑭᐤᑎᒥᑦᐩᒥᑎᓇᓪᐅᐧ ᐯᖃᐧᓂᐤᒪᒻ ᐅᐤᐦ, ᑎᒥᑦᐩᒥᑎᓇᓪᐅᐧ ᐅᐤᐦ ᑎᑦᑦᐦᐟ ᓄᓯᐤᐦᐟ ᐊᐧᐣᐊᐧ·ᐣ ᐅᐤᐦ ᐃ

31 ᒧᓯᓗ ᒪᒃ ᒋᓐ ᐃᖏᐃᐅᖏᔨ ᐸᒋᑭᐊᐃᓕᓂᓂᐅ ᑭᐳᑎᓪᓚᕆᓕᒃᑐᒥᒃ ᐊᓂᒥᒪᓕᐊᓂᒃ ᐊᓂᒥᒪᓕᐊᓂᒃ ᐊᓂᒥᒪᓕᐊᓂ

ᐅᑕᐃ·ᓴᒥᖅ ᑭᒪᓇᒧᐃ·ᕐᓴ ᐊᓂᒪ ᐊᑎᑭ ᑲᑭ"ᒥᓗᓂᑦ ᑲᑎᐅᓗᖅ"ᑭᓇᓂᖅ'?

8 ᐅᓂᓴ ᐅᒪ ᑲᑕ"ᑭᖅ ᑯ"ᓪᐃ·ᐃ·ᐊ·ᖏ, ᐃᑎᐱ ᑲᑭᓴᖅ·ᑭᖅ ᐊᑎᐅᓐᓴᓂᖅ·ᑭ ᐊᑎᐅᓐᓴᓂᖅ·ᑭ ᓄᑎᒻᓱᖅᓂᐊ ᐅ"ᑭ ᑲᑕᐃ·ᓴᑕ"ᑲ·ᑯ ᐊᑎᑭ.

9 ᑭᖏᒪ ᐃᑎᐱ ᑕᑭ"ᐃᐷ"ᑌᑎᑭᖅ ᐊᓂᑕ ᐃᑎᖅᓵ ᐊ·ᖃ·ᑎᓐᐃᓵ, ᒥᓇ ᑕᑭ"ᐃᐊ·ᓴ"ᑕ"ᑭᖅ ᐊᓂᒪ ᐊᑎᑭ, ᑭᐲᓓᑌ"ᒻᑕᐊ·ᖏ ᐊᓂᐃ ᐃᑎᖅᓯᐅᐃᓵ ᐅᑕᐃ·ᓴᒥᓓᓴᐊ· ᑕᑲ ᑭᕐᓓᓴᓂᖅᓴᓂ' ᑲᑕᐃ·ᓴᒥᓓᓴᐊ· ᑕᑲ ᑭᕐᓓᓴᓂᖅᓴᓂ'.

10 ᑲᑎᐱᓂᖅ"ᑭᖅ' ᒪᓗ ᑭᑭᓴᐊ·ᓴᑕ ᕿᑎᐃᓗ, ᑭᖅ"ᑭᑕᐃᑌ·ᑐ ᒪᓗ, ᕿᐃᑌ·', ᐃᓐᓇᖅ"ᑭᖅ' ᒪᓗ ᑭᑭᓴᐊ·ᓴᑕ"ᑲ·ᑯ ᐊᑎᑭ.

11 ᓂ"ᒥᓴᒻ ᓇᒪᐊ·ᒻ ᐱᓂᑦ ᐊᓂᑭ ᐊᓴᓴᓴᓂᐊ·ᑦ ᐃᓕᑦᑎᑦ ᑲᑭᖅ"ᐱᐅᑐ"ᑌᑎᑦ, ᕿᐅᓴᒪᓇᐅᐊ·ᐱᓂᐅ·ᑦ ᐅ"ᑭ ᑭᓇ ᐊᓴᐊ·ᑦ, ᑲᒪᐊ·ᓴ"ᑕᒪ·ᑦ ᐊᓂᒪ ᐊᑎᑭ ᑲᑭᖅ ᑲᑭᖅ"ᐱᐃᑕᒥᑦ ᐅᓴᓴᐊᓕ, ᐊ·ᖏᑦ, ᒥᓇ ᓂᑲ'; ᑭᖏᒪ ᓇᒪᐃ·ᖅ ᑎᑐ ᓂᑭᐱᒥᑎᐱᐅᑲ·ᑦ.

12 ᐱᑯ ᓂᕐᐊ' ᐅᑯᓴᓵ ᐊᓇ ᓂᐱᐢᓗ, ᐊᓇ ᓂᓂᓵ·', ᒥᓇ ᑲᓴᓴᐊ ᐅᑯᓴᓵ ᓇ, ᑭᖏᒪ ᑎᑐ"ᐱᐃᑎᑎᐱᐅᑲ·ᓴᐊ· ᐊᓂᒪ ᐊᑎᑭ.

13 ᑲᑎᐱᓂᖅ"ᑭᖅ' ᒪᓗ ᑭᐲᑭᑕᐅ·ᑭ ᐊᓂᐃ ᐃᑦᓴᐅᐃᓴ, ᑭᐲᓴᐸᒧ"ᑕᐅᐢ ᒪᓗ ᐱᑲ·ᑕᓇᑎᑲᖅᓵ ᓗᑎᐸᓇᓵ· ᑕᑎ ᐱᐳᓵ·, ᓴᑎᒪ ᑲᐲᓓᑲ ᑲᐊᖅᓂᐅᑕ· ᓂᐱᒪᑎᑦᑭᐲ, ᐊᑎᑭ ᑲᐲᒪᕐᑐᓴᐊ·ᑦ ᐃᓐᓇᖅ"ᑭᖅ', ᑲᑎᐱᓂᖅ"ᑭᖅ'.

14 ᑭᑦ' ᒪᓗ, ᕿᐸᓂᓵᓴ·ᓂ ᐅ"ᑕᐊᐢᑲᒪᒪᐅ·ᓂᑦ ᓂ"ᒥᐃ·ᓴ·ᐃ·ᐊ·ᖏ, ᐅᖃᖅᑭᓂᐊ· ᐅᒪᒪᓴᐃ·ᑭ ᐊᑦᓴᐸᓴᓂᐊ·ᖏ, ᑭᐲᖅᑭ"ᒥᑕᒪᐅ·ᓂᑦ ᐊᑎᑭ ᐃᐢᓴᐅᐃᓴ ᐅᑭ"ᑲᑭᐸᓂᐊ·ᖏᓴ·ᐃ· ᐊᑎᑭ ᑲᑭᖅ ᑲᑭᖅ"ᐱᐃᑕᒥᑦ ᐅᑕᐃ·ᓴᒥᓓᓴᐊ·

38 ᒥᓇ ᓂᐳ, ᒥᓇ ᐯᐊᖏᒥᐅᑦ, (ᐅᑭᐦᐋᒋᐃᓕᓴᐦᐧ-ᑭᖏᑌᑭᒪᓴᐦᐧ ᒥᓇ ᓱᐦᒪ ; ᐅᑯᓱ ᐅᑭᐦᐋᐦᐋᓴᐦᐧᑎᓂᓴᐦᐧᑭᑦ ᐊᓂᐃ ᐅᑌᓇᐊᐧ· ᑲᑭᐦᐅᓱᓴᒋᑦ.

39 ᐅᑕᐊᐧᓱᒥᔪ ᒪᓗᑦ ᖁᑦᓵ ᐅᑯᓱᔪ ᒪᓇᔪ ᑭᐦᐃᐅᐦᐧᑌᐢᐤ ᑭᐢᐃᐊᐧᑊ, ᐅᑭᐦᐅᑎᓇᓵ, ᐅᑯᓱ ᐅᑭᐦᐳᓂᑎᐦᐅᓵᐦᐧᑕᒧᐊᐧᑊ ᐋᒪᓵᐊᐧᑕ ᐅᑯᓱ ᑲᐊᖏᓵᐦᐧ,

40 ᒧᓱᓴ ᒪᓗ ᑭᐦᐦᓪᐢ ᑭᢍᐃᐊᐧᑊ ᐊᓂᐃ ᖁᑦᓵ, ᐅᑯᓱᔪ ᒪᓇᔪ ; ᐅᑯᓱ ᒪᓗ ᑭᐅᑕᐢᑭᐢ.

41 ᖃᐃᓵ ᒪᓗ ᐅᑯᓱᔪ ᒪᓇᔪ ᑭᐦᓂᐋᐃᐧᐅᑎᐃᐧᑕ ᐅᐊᐱᔪᓱᓂᓄᑭ ᐅᑌᓇᔪ ᐅᑯᓱ, ᐅᑯᓱ ᐅᐳᑊᐃᓵ ᐅᑭᐦᐋᒋᓱᓂᐦᐧᑎᓂᓴᐦᐧᑦ.

42 ᓄᐸ ᒪᓗ ᑭᐦᓂᐋᐃᐧᐅᑎᐃᐧᑕ ᐊᓂᒪ ᑭᓇᑊ, ᒥᓇ ᑮᑕᐱᓇᓂᔪ ᐅᑯᓱ, ᓄᐸ ᒪᓗ ᐅᑭᐦᐋᒋᓱᓂᐦᐧᑎᓂᓴᐦᐧᑦ, ᖁᐧᐦᑦ ᑲᓄᓱᓂᐦᐧᑎᓂᓴᐦᐧᑦ.

ᒪᑎᓇᒪᓴᐤ ᓂᕐᔨᒥᕇᓇᐤ ᓂᕐᔨᖏᑦ.

1 ᐅᐅᓄᓂ ᐅᐅ ᐅᐱᒥᐱᑭᐃᐧᓂᔨᐊᐧ· ᐃᑫᐢᐧ-ᐅᐃᐢ ᐅᑕᐊᐧᓱᒥᔪ, ᐊᓂᑭ ᐃᑭᑊ ᐊᖏᑭᐢ ᖃᐦᑭᐅᑫ-ᑭᐊᐧᔨᐃᑭᑊ ᐊᓱᑊ ᐅᓇᑎᓂᑫᓂᐊᐧᐊᐧ·, ᐅᑦᑎᑭᐢ ᐅᑦᑭ ᒧᓱᓴ ᒥᓇ ᐅᐢᐊᐧ.

2 ᒧᓱᓴ ᒪᓗ ᑭᑎᓱᓇᐦᐊᖏ ᐅᐱᒧᑌᐃᐧᓂᐢᐤ ᖁᐧᑦ ᖃᐃᓱᓱᐦᐧᐱᐱᓱᓂᐦᐧᑦ ᖃᐃᓱᓱᑎᑭᓂᓱ ᖃᐦᑎᐢᐧᐱᑫᓱᓂᐦᐧᑦ ; ᐅᐅᓄᓂ ᒪᓗ ᐅᐅ ᐅᐱᒥᐱᑭᐃᐧᓂᔨᐊᐧ· ᖁᐧᑦ ᖃᐃᓱᓱᑎᑭᓂᓱ ᐅᑦᑭ ᒧᓱᓴ ᖃᐃᓱᓱᒧᐧᐱᐱᓱᓂᐦᐧᑦ.

3 ᑭᐦᓱᐯᐧᑌᐢᐧ ᒪᓗ ᐊᓂᑕ ᐧᐃᑫᖁᐢ ᐃᓴᑎᐢ ᐅᐱᓱᒧᐊᐧᐃᓂᓵᐧ, ᒥᑦᑕᐢᐧᐟ ᓂᐦᐃᓴᓄᐢᐧ ᐅᑎᐢᐧᑭᐦᐅᑎᐦᐧ-ᑫᓱᓱ ᓂᑎᑎ ᐱᓱᓱ : ᐅᐊᑎᐃᐧᐊᐧᑭᓵ ᑲᐢᓂᒪᒋᐢᓄᐃᐧᑕ-ᔨᐃᐧᐦᐧᑌᐢᐤ ᐊᓂᐦᐧ ᐃᐢᐧᐅᐃᐧᐢ ᐅᑕᐊᐧᓱᒥᔪ ᑭᐢᐊᐧ·ᓱᓱᐦᐧᑎᓂᓴᐦᐧᑦ ᐅᐱᒥᑭᐢᐧᑭᐢ ᐅᑦᑭ ᐊᓂᐃ ᐅᐱᒥᐱᑭᐃᐧᓂᔨᐊᐧ· ᒪᓗ ᑲᐃᐧᐦᐧᑦ ᐅᐱᒥᐱᑭᐃᐧᓂᔨᐊᐧ· ᐅᐱᒥᐱᑭᐃᐧᓂᔨᐊᐧ· ᐅᑦᑭ ᐊᓂᐃ

35 ᑭᖑᓯᐅᖏᑐᐊᓕᑦ ᒪᒃ ᐊᓂᒋ ᐃᑦᐅᐅᓭ ᐅᖏᓪ, ᐅᐱᖏᒃᑲᓯᓂᑦ ᒪᒃ ᐊᓂᒋ ᐃᓯᐅᐳ ᑭᓱᑦ.

36 ᑭᖑᑦᑕᐱᑐᐊᓕᑦ ᒪᒃ ᐊᓂᒋ ᐃᓯᐅᐳ ᑭᓱᑦ ᐅᖏᓪ, ᐅᐱᒃᑲᓯᓂᑦ ᒪᒃ ᐊᓂᒋ ᓂᐣ ᐱᒃᑕᑐᑎᒃᓗᓪ, ᐅᐅᑯ ᓄᑐᓪ.

37 ᑭᖑᑦᑕᐱᑐᐊᓕᑦ ᒪᒃ ᐊᓂᒋ ᓄᑐᓪ ᐅᖏᓪ, ᐅᐱᖏᒃᑲᓯᓂᑦ ᒪᒃ ᐊᓂᒋ ᐅᐣ ᐊᑕᑭᓕᑦ, ᐊᓂᒋ ᐅᖏᑭᓯᑦᑐᑦ ᐃᓯᑦ ᐊᓂᓕ.

38 ᐅᐣᐊᐳ ᒪᒃ ᕿᑭᓄᐊᓕᓂᓂᐤ ᑭᖑᐊᒪᑭᐅᑦᐤ ᐅᐣ ᐊᑕᑭᓕᑦ ᐅᐱᐃᓯᐢᖏᑎᓄᓂᓕᑦ, ᐅᐱᒃᑲᓯᓂᑦ ᒪᒃ ᐊᓂᒋ ᐅᐣ ᐅᖏᑭᓯᑦᑐᑦ ᐃᓯᑦ ᐊᓂᓕ.

38 ᐅᐣᐊᐳ ᒪᒃ ᕿᑭᓄᐊᓕᓂᓂᐤ ᑭᖑᐊᒪᑭᐅᑦᐤ ᐅᐣ ᐊᑕᑭᓕᑦ ᐅᐱᐃᓯᐢᖏᑎᓄᓂᓕᑦ, ᐅᐱᒃᑲᓯᓂᑦ ᒪᒃ ᐊᓂᒋ ᐅᐣ ᐅᖏᑭᓯᑦᑐᑦ ᐃᓯᑦ ᐊᓂᓕ.

39 ᐅᐣᐊᐳ ᒪᒃ ᒥᓐᓂᑎᓭᓄᐤ ᐅᓂᓯᓄᐤ ᓂᓐᒥᓕᑦ ᐅᑦᓐᐱᓚᑦᑕᐧ ᐃᓐᐸ ᑲᐅᓘᐧ ᐊᓂᒋ ᐅᐣ ᐊᑕᑭᓕᑦ.

40 ᑭᖑᑎᐅᒪᓄ ᒪᒃ ᐅᐣᐊᐳ ᑫᓚᓐᑦ, ᓴᐊᑕᓄᐤ ᑲᐅᑦᑕᑭᐳ ᐊᓂᒋ ᑫᓄᐊᐳ ᐊᐢᑭᓕᑦ, ᑭᐯᑦᑕ ᐅᐯᑦᑕᐳᓂᓄᐤᐳ ᐃᐢᐣᐅᐃᓕ ᐅᑦᑕᐊᓯᑦᑕᐊᑦ.

41 ᑭᖑᓯᐅᖏᑐᐊᓕᑦ ᒪᒃ ᐅᐣ ᐊᑕᑭᓕᑦ ᐅᖏᓪ, ᐅᐱᖏᒃᑲᓯᓂᑦ ᒪᒃ ᐊᓂᒋ ᐱᐢᒧᓚᓚ.

42 ᑭᖑᓯᐅᖏᑐᐊᓕᑦ ᒪᒃ ᐊᓂᒋ ᐱᐢᒧᓚᓚ ᐅᖏᓪ, ᐅᐱᒃᑲᓯᓂᑦ ᒪᒃ ᐊᓂᒋ ᐱᐢᓄᓚ.

43 ᑭᖑᓯᐅᖏᑐᐊᓕᑦ ᒪᒃ ᐊᓂᒋ ᐱᐢᓄᓚ ᐅᖏᓪ, ᐅᐱᖏᒃᑲᓯᓂᑦ ᒪᒃ ᐊᓂᒋ ᐅᐳᐟ.

44 ᑭᖑᓯᐅᖏᑐᐊᓕᑦ ᒪᒃ ᐊᓂᒋ ᐅᐳᐟ ᐅᖏᓪ, ᐅᐱᒃᑲᓯᓂᑦ ᒪᒃ ᐊᓂᒋ ᐊᑦᓀ ᐊᑎᐅᐢᐃᓵᑦ, ᐱᓀᑦᓂᓭ ᒧᐃᑦ.

45 ᑭᖑᓯᐅᖏᑐᐊᓕᑦ ᒪᒃ ᐊᓂᒋ ᐊᐃᑦ ᐅᖏᓪ, ᐅᐱᒃᑲᓯᓂᑦ ᒪᒃ ᐊᓂᒋ ᑕᐳᐟ ᑲᐟ.

46 ᑭᖑᑦᑕᐱᑐᐊᓕᑦ ᒪᒃ ᐊᓂᒋ ᑕᐳᐟ ᑲᐟ ᐅᖏᓪ, ᐅᐱᖏᒃᑲᓯᓂᑦ ᒪᒃ ᐊᓂᒋ ᐊᒧᐳ ᑎᑦᐯᑐᐃᑦ.

47 ᑭᖑᑦᑕᐱᑐᐊᓕᑦ ᒪᒃ ᐊᓂᒋ ᐊᒧᐳ ᑎᑦᐯᑐᐃᑦ ᐅᖏᓪ, ᐅᐱᖏᒃᑲᓯᓂᑦ ᒪᒃ ᐊᓂᒋ ᐃᐯᐢᐃᑦ ᐊᑦᓀᑦ, ᐱᑭ ᓂᓗ.

48 ᑭᖑᓯᐅᑐᐊᓕᑦ ᒪᒃ ᐊᓂᒋ ᐃᐯᐢᐃᑦ ᐊᑦᓀᑦ ᐅᖏᓪ, ᐅᐱᖏᒃᑲᓯᓂᑦ ᒪᒃ ᒪᐃᑦ ᒪᓐᑐᐅᓭ ᓭᓭᑭ ᑲᐢᕆᓂᓭ, ᑭᐱ ᖃᐢᓂᐳ.

49 ᑭᖑᒃᑲᓯᐊᓕᑦ ᒪᒃ ᑭᱹ ᑲᐢᕆᓂᓭ, ᐱᑦ ᖃᓯᒪᑦ ᐃᐢᐣᐅᓂᓭ, ᑭᐱ ᖃᐢᓂᐳ.

50 ¶ ᑲᑎᐱᓕᖏᑭᓯᐤ ᒪᒃ ᑭᖑᓂᓕᑦᑐᐤ ᒪᒍᓪ, ᐊᓂᒋ ᒪᓐᑐᐅᓭ ᒪᒍᑦ, ᑭᓯᐊᓪᑦ ᑲᐢᕆᓂᓭ ᑭᱹ ᐊᓂᒋ ᖃᐢᓂᐳ, ᐅᐃᑕᑦ

51 ᐊᓂᒋᐦᐃᐢ ᐃᐢᐣᐅᐃᓭ ᐅᑦᑕᐊᓯᑦᑕᓴ, ᐅᒥᓯ ᒪᒃ ᐃᓯᓪ, ᐃᐢᐣ ᑭᖑᓂᓕᑦ ᐊᑦᓀᑦ ᐊᓂᒋ ᐃᓯᓪ:

52 ᑭᑲᐊᓴᐃᓂᑲᒪᒍᓵᑦᑕᐊᓕᑦ ᑲᖑᑭᓴᐤ ᐊᓂᒋ ᑲᑎᑭᑭᓂᑦ ᐅᓂᑦ ᐊᑦᓀᑦ, ᒪᐢᑭᓴᐤ ᐅᒪᓯᓂᓂᑲᑎᒪᑦᑕᐊᓕᑦ, ᒪᐢᑭᓴᐤ ᐅᒪᓯᓂᑲᑎᒪᑦᑕᐊᓕᑦ, ᒪᐢᑭᓴᐤ ᑲᓂᑭᑐᐃᓕᑦᑕᐊᓕᑦ, ᒪᐢᑭᓴᐤ ᑲᓂᑭᑐᐃᓕᑦᑕᐊᓕᑦ.

53 ᑭᑲᐅᓴᑎᐱᓕᖏᑕᒪᑦᑕᐊᓕᑦ ᒪᒃ ᐊᓂᒋ ᐊᑦᓀᑦ ᑲᑎᑭᑭᓂᑦ, ᐅᐱᒃ ᒪᒃ ᑲᐅᑦᑕᑭᓕᑦ; ᑎᑫᒪ ᑭᖑᖏᑦᑐᓂᓕᑦᑕᐊᓕᑦ ᐊᓂᒋ ᐊᑦᓀᑦ ᐊᑦᓀᑦ ᒪᒃ ᑲᐅᑦᑕᐊᓯᑦᑕᐊᑦ.

54 ᑭᑲᒪᓐᓭᑦᓴᑦᑕᐊᓕᑦ ᒪᒃ ᐊᓂᒋ ᐊᑦᓀᑦ ᓂᓪᑕᐃᓕᑭᓐᓂᑦᑕᒪᓐᓭᑦᓴᑦᑕᐊᓕᑦ ᑭᑦᑕᐊᓯᑦᑕᐊᑦ ᐅᑦᑕᐊᓯᑦᑕᐊᑦ, ᐊᓂᒋ ᒪᒃ ᓭᐊᑦᐅᐱᓕᑦ ᐅᒥᓐᑐᐊᓕᑦ, ᐊᓂᒋ ᒪᒃ ᐅᒥᓐᑐᐊᓕᑦᑐᐤ ᐅᐱᖏᒃᑲᓯᓂᑦ ᒪᒃ ᐊᓂᒋ

12 ᐊᓂᒪ ᒐᓴ ᑭᑎᐟᑕᐃᓐᓂᐊᑦᓵ᐀ ᑲᔪᕈᓂ᐀ ᑲᑕ ᐃᓕᓴ-ᒪᒥᑕᐃᓵᑦ, ᓴᐃᓵᐟᒃᓄᓂ᐀ ᐅᓂᑲᒥᕐ᐀ ᒐᓴ ᑲᑕ ᐋᑭᓕᐃᓵᐟᑎᑐ, ᐅᐅᓄ ᐅᒪ ᓂᐅᑕᑭᔪᓴᑦ ᐊᓕᓴ ᒥᓕᐅ᐀ ᐃᓐᓇᒃ ᐅᓄᓕ.

13 ᒍᓕᑲ ᒐᓴ ᑭᓕᐟᑲᒥᐟ᐀ ᐃᓐᓇᐅᐃᓵ᐀ ᑕᕆᐃᓐᓂᓕᓴᓕᓄᑦ ᑕᕆᐃᓐᓂᓕᓴᓕᓄᑦ ᐅᐅᓄ ᐃᓐᓇᐅᐃᓵᑦ, ᐅᐅᓄᑦᐅᒪ ᐃᓐᓇᐅᐃᓵᑦ ᓂᓕᓵᐃᓐᓂᓕᒪᓐᓂᐟᐅᑦ ᐃᓐᓇᐅᐃᓵᑦ ᐃᓐᓇᐅᐃᓵᑦ ᐃᓐᓇᐅᐃᓵ

15 ᐅᑯ ᓂᒋᑦᓯᓴ ᐅᑎᓇᐊ᐀ ᑲᕆᓚᒧᑦᑕᒃᓂᐅᓂᐅᑎ-ᓇᐊ᐀ᐳᑉ, ᐃᓕᖅᐅᐃᔨ ᐅᓪᓚᓂᓴᓕᒋᑦ ᐅᐳᑉ, ᒪᓇ ᒪᓂᑌᐢ, ᒪᓇ ᑲᐅᑭᐳᑉᓴᑦᑕᒋᓕᓴᓕᑦ, ᑕᖓ ᐊᐃᓴᓵᓂᐅ᐀ ᐅᑎᓂᐅᑦᑕᓂᐅᓂᐅᑎ ᐅᑭᓂᐅᑦᑕᒋᓕᓴᓕᑦ ᐅᑎ

6 ᐅᑯᓯ ᒪᒃ ᓇᒪᐃᓕᒃ ᐅᑎᑕᓐᓂᒃᓂᓕᓴᕐᓄᑦ ᐃᖏᕐᐅᐃᖅ ᐅᑦᑐᓴᓕᒫᑦ ᒪᒋᐢᓂᓗ ᐅᖏᑐᓐᓇᒪᑦ, ᑲᓇᒪ ᑲᐃᑦᓯᓯ ᐃᖏᕐᐅᐃᖅ ᑲᒪᒃᓇᐅᕐᓕᖅᑎᑦᑕᒪᑦ, ᐅᑎᑕᓐᓂᒃᓂᓕᓴᕐᓄᑦ ᐊᓂᐃ ᓄᖏᑐᓐᓇᒪᑦ ᐅᖏᑐᓐᓇᒪᑦ ᐅᖏᑐᓐᓇᒪᑦ.

7 ᑕᖏ ᒪᒃ ᐅᑦᓂᓯᒪᓐ, ᑲᑎᑎᕐᑕᐟ ᑎᑎᕐᓂᓂᓕᓴᕐᓄᑦ ᓇᓂᑦᓂ ᐃᑕ ᑲᑕᖏᓐᓇᒪᓂᓕᓴᕐᓄᑦ, ᑲᒡᐃᐅᓕᕐᑐᑦ ᐅᑦᑐᓴᓕᒫᑦ ᐅᑦᑐᓴᓕᒫᑦ ᐅᑦᑐᓴᓕᒫᑦ ᐅᑦᑐᓴᓕᒫᑦ ᐅᑦᑐᓴᓕᒫᑦ.

9 ᐊᐅᖏ ᓇᒪᐃᓕᒃ ᒪᒋᐢᓂᒃ ᐅᑐᓐᓇᒪᑦ ᑲᒡᐃᐅᓕᒫᑦ ᑎᑎᕐᑕᐟ ᑎᑎᕐᑕᐟ ᑎᑎᕐᑕᐟ

13 ᐅᑎᓂ"ᓄᑦ ᓂᔨ·"ᖃᐃ·ᓱᓂᐊ·ᑦ, ᒥᓇ ᐁ"ᐅᓂ-ᓱᑐ"ᓕᒍᐃ·ᓂᓱ, ᒥᓇ ᐅᑭᕐᓇᓕᒋᓱᓱᑦ ᑭᑦ"ᑐᑎᐃᓇ·-ᓱᐃ·ᓂᔨᐊ·ᐊ·ᑦ, ᐅᓄᓱ ᒪᓇ ᓂᖃᑎᐱᓕ"ᓕᒍᐃ·ᑦ ᑲᓴᓪᓂ.

14 ᑭᑲ"ᓭᕐᓂ·ᐊ·ᓱᒥᓇᐃ·° ᒪᖃ, ᐅᑲ"ᐃᑌ·ᓂᔪ, ᐊᓂᒪ ᖃᑲ"ᐃᑌ·ᓴᓗ ᒥᒋᔨᐊᓱᑦ ᑭᑲᑦᓯᓕᓪᓂ.

15 ᐅᓄᓱ ᒪᖃ ᓂᑲ"ᐅᑎᐃᓇ·ᑦ ᖃᓂᖃᓂᓇ"ᒋᓄᓱᑭ, ᑭᑦᓯ"ᑐᑐᐃᓇ·ᓱᐃᓇ·ᓂᐊ·ᐊ·ᑦ, ᐅᓂᔨ·"ᖃᐃ·ᓴᓂᐃ·ᑭᑦ, ᐅᑭᕐᓇᓕᒋᓱᓱᑭ, ᐅᓄᓱ ᐅᑲ"ᐃᓱᔨᐊᑦ ᖃᓄᑎᐅᓴᒥᒋᔨᐊ·ᑭᑦ ᐅᑲ"ᑭᑦᓯ"ᑐᑐᓕᓪᓂ·ᓴᓱ, ᖃᓂᖃᓂᓇᒋᒪ-ᔨᐊ·ᑭᑦ ᐅᑲ"ᑐᑐᓕᓪᓂ·ᓴᓱ, ᖃᓂᖃᓂᓇᒋᒪ-ᔨᐊ·ᑭᑦ ᐅᑲ"ᓂᐅᓇᓗᑐᓕᓪᓂ·ᓴᓱ, ᖃᓂᖃᓂᓇᒋᒪ-ᔨᐊ·ᑭᑦ ᐅᑲ"ᑎᑦᑐᓴᓱᑦ, ᒥᓇ ᐅᑭᒫᓱᑦ ᐃᐅᓇ ᐅᑲ"ᐃᓱᔨᐊᑦ ᑲᓴᓪᓂ·ᓴᓱᑦ.

16 ᓂᑲ"ᐊᑦᖃᑎᒋᐊ·ᑦ ᒪᖃ ᑯᓇᓱᐅ·ᑎᓱᐃ·ᐊ·ᑦ ᐅ-ᑯᓴᐃ, ᐅ"ᐃᑌ·ᑦᓴ, ᓇᑐ"ᒋᓂᑦ ᐅᑌ·ᒋᐃ· ᐸᑎ ᓴᓂ-ᐃ·ᐊ·ᑦ, ᒥᓇ ᖃ·ᓴᓪᑦ ᐃᓱᐅ·ᐊᓱᐃ·ᓂᓂ ᐅᓇᓱᐃ·ᑎᓂ ᖃᐃᓄᐃᓱᓂ ᐅᓴᐃᓱᐃ·ᓴᓂ; ᑭᑲᒪ ᐅᓇᓱᐃ·ᓱᐅ·ᓴᓱ ᑭᔪᓂᑐ; ᑕᑐ) ᒪᖃ ᖃᖃ: ᐅᐃᓇᐅᑐᓇ"ᒋᑐᑦ, ᖃᓄ ᐅᑲᒋᐃ·ᒪ, ᒥᓇ ᐊᓂᐅ ᒪᓂᑌᐊ· ᖃᐃᓱᐃ·ᑫᐟ.

17 ᓇᒪᐃ·ᓴ ᑭᖃᓇᐃ·ᓱᓇᐃ·ᐊ·ᑦ ᐊᐅᓱᓂᐊ·ᑦ ᐅᓇᓱᐃ·ᓱᑎ·ᐃ·ᓂᓂ; ᒪᖃ ᑭᖃᓇ"ᒋᐸᐃ·ᐊ·ᑎᐃᐱᓱᓱ ᒋᐱᓂᑯᐟ ᑲᑭ"ᐱᓗᐃ·ᐟ; ᓇᒪᐃ·ᓴ ᑭᖃᑯᒋᐸᐃ·° ᐊᐅ-ᓱᐅᓂᐳ; ᑎᑫᒪ ᐅᓇᓱᐃ·ᓱᑎ·ᐃ·ᓂᐳ ᑭᔪᒪᓂᑐ ᐅᑕᒉᐳ; ᑕ") ᒪᖃ ᑫᖃ: ᐅᐃᓂᐅᑐᒋᑕᒥᑦ, ᓄᓴ ᐯᑕᒪᐃ·ᑦ, ᖃᑕᐯ"ᑕᒪᐟ.

18 ᑭᑲᓱ"ᑭᑎᓂᓇᐃ·° ᒥᓇ ᐅᑯᐟᐃ ᖃ"ᑭᓴᐳ ᐊᓂᐃ ᑫᐃᑕᒥᐟ.

19 ¶ ᐃᑯᐃ ᒪᖃ ᓴᐯ·"ᑌᓴᐟ ᐅᐟᐅᑦ ᐅ"ᑎ, ᑭᖃᓴ-ᔨᑯᓇᐳ ᒥᓱᐅ· ᐅᐅᓀ ᑭ"ᑎ ᒥᓇ ᑯᓴᑎᓀ ᐱᖃ·ᑕᓴ-ᖃᒥᖃᓄᐳ, ᐊᓂᒪ ᖃᖃ"ᐃᓱᐊ·"ᑕᒪᓴ ᐅᐊᑎᐃᐅ)"ᑌᓴᐟ ᐅᐊ·ᑎᒥᓇᐃ·ᓱᐟ ᐊᒪᐟᐊᐅ·ᑕ, ᑐ·"ᑎ ᑲᑎᐱᓇ"ᑭᑭᓱ, ᑭᑭᓱᐟ ᐅᐊᑎᐃᐅ)"ᑌᓴᐟ ᐅᐊ·ᑎᒥᓇᐃ·ᓱᐟ ᐊᒪᐟᐊᐅ·ᑕ, ᐊᓂᒪ ᖃᖃ"ᐃᓱᐊ·"ᑕᒪᓴ

ᐅᑭᐢᐃᓱᔪᖅ, ᓂᑭᖅᓚᒥᔾᔪᑕᓱᓐᓄᑦ ᑲᑎᐱᕐᓂᖅᑎᑦ, ᓂᑲᓂᕈᐃᓐᓂᑦᓴᓄᑦ ᐃᔪᖅ, ᒣᖅᑎᒃ ᑲᑎᐱᕐᓂᖅᑎᑦ ᐅᑭᐢᐃᓱᔪᖅᑎᑦ, ᓂᓕᕆᔨᓂᔾᔪᑕᓄᑦ ᑲᐃᓕᓴᐅᓂᖅᑎᑦ×. ᐃᓗᐊ ᓚᒃ ᑲᐃᖅᑕᓱᓕ ᐊᓱᓴᓂᓂᖅ ᑲᓐᓂᕐᓂᖅ ᐅᓂᒃᓴᓂᐃᓐᓇᓱᑦ, ᑲᑭᖅᑎᑦ ᐅᓂᒃᓴᓂᐃᓐᓇᓱᑦ.

42 ᑲᑎᐱᕐᓂᖅᑎᑦ ᓚᒃ ᐅᑎᓪ ᓂᑭᖅᐃᓐᓂᑦ, ᐅᑎᓪ ᐃᓕᓴᑦ, ᐅᑲᐃᓐᓴ ᐃᑦᖅᑐᑦ, ᐅᑲᐃᓐᓴ ᓄᓐᓂᓂᑫᑦ; ᑎᑫᒻ ᓇᓚᐃᓐᓴ ᑭᐃᓐᓂᑲᓐᓇᓐᓂᐢ; ᐅᑲ ᑲᑕ ᓂᓪᓕᖅᐃᓐᓇᓱᑦ ᑭᓄᓐᓇᓴᓄᓐᓇᓐᓂᐅᑦ.

43 ᐅᓂᓪ ᓚᒃ ᑭᑭᖅᑎᖅᐱᓐᓇᓐᓂᐢ, ᓇᒪ ᓚᒃ ᑭᐃᓐᓅᖅᑐᓐᓂᐢ, ᓚᒃ ᐅᒻᓴᓄᓕᖅᑕᑦ ᑐᑫᕐᑭᓕᐅᓐᓂᐢ, ᑲᑎᐱᕐᓂᖅᑎᑦ, ᐅᓂᓪ ᑫᐢᑲᒃ ᐅᑭᖅᐃᓐᓂᐢᑎᓐᓄᑦ ᓚᒥᑎᓐᓂᐢ.

44 ᐊᓂᓐ ᓚᒃ ᐊᒻᔭᐊᑎᑦ, ᑲᐅᕐᓂᑭᑦ ᐅᓂᑕ ᐊᓕᑎᓐᓂᐢ, ᑭᓇ ᐅᑭᖅᐅᓂᒍᐊᓐᓂᐢ, ᑲᑎᐱᕐᓂᖅᑎᑦ, ᐅᓂᓪ ᑫᐢᑲᒃ ᐅᑭᖅᐃᓐᓂᐢᑎᓐᓄᑦ ᐊᓕᑎᓐᓂᐢ, ᐅᑭᖅᐃᓐᓂᐢᑎᓐᓄᑦ ᐊᓕᑎᓐᓂᐢ, ᐅᑭᖅᐃᓐᓂᐢᑎᓐᓄᑦ ᐊᓕᑎᓐᓂᐢ.

45 ᑭᑭᖅᐊᓐᓇᐊᓐᓂᐢ ᓚᒃ ᐅᑭᖅᓚᔾᔪᑦ ᐅᒡᒡᓕᒪᓕᐅᑦ ᑲᑎᐱᕐᓂᖅᑎᑦ; ᓚᒃ ᑲᑎᐱᕐᓂᖅᑎᑦ ᓇᓚᐃᓐᓴ ᐃᓐᓇᓐᓂᑦᑕ ᑕᒍᓐᓇᓱᑦ, ᐊᐅᓐ ᐅᑭᖅᐃᓐᓂᐢᑎᓐᓄᑦ ᐊᓕᑎᓐᓂᐢ, ᐊᐅᓐ ᐊᓕᑎᓐᓂᐢᑎᓐᓄᑦ ᐊᓕᑎᓐᓂᐢ.

46 ᐅᓂᓪ ᓚᒃ ᒥᓐᔭ ᑭᓱᑲᐃᓐ ᑭᑭᖅᑎᑲᓐᓂᐢ ᐊᓂᑕ ᑫᐅᓐ, ᒣᖅᑎᑦ ᑐᑭᓐ ᑲᑎᐱᕐᓂᖅᑎᑦ ᐅᓂᓪ ᑲᑭᖅᑎᑦ ᐃᓐᓇᓐᓂᑦᑕ ᑲᑎᐱᕐᓂᖅᑎᑦ ᐅᓂᓪ ᑲᑭᖅᑎᑦ

23 ᒥᓇ ᐊᓂᑉ ᐅᐱᒪᒻ᙮ ᑲᑭᐳᐅᑎᓪᓕᓂᓪ ᐋᓯᔾ-ᐅᒥᓛˣ, ᐋᓴ ᐃᓪᓐᔨ, ᑲᑎᓐᔾᐃᒪᒻ᙮ ᐊᓂᑉ ᑲᑭᐳᐅᑎᓪᓕᓂᓪ-ᑐᑎᑐᓪ ᐊᓂᒥ ᑲᑎᓴᔾ, ᑭᐳᓂᔨᐊᓄᐅᐊᓄᓪᓗ, ᐅᓂᔨ ᐅᑭᐳᓂᓪᓐᔨᖏᓚᐊᓄᓪᓗ.)

24 ¶ ᐸᓯᔨᓗ, ᓯᐯᓪᐱᑎ, ᐊᓯᐊᓄᐊᒧᓗ ᐊᓂᒪ ᐋᔾᓴᓐ ᓯᐱ; ᑭᓐᔨ, ᓂᑭᖅᐸᑐᓴᓄ ᑭᓯᑎᑲˣ ᓵᐊᓂ ᐊᓇ ᐋᒪᔾᐋᔨᔨ, ᑭᖅᑎᐅᑭᒪᓄ ᐊᓂᒥ ᐅᓐᐸᔾ, ᒥᓇ ᐅᓪᓐᑭ᙮

25 ᐊᓄᖓ ᑲᑭᓯᑲᓗ ᓂᑲᑭᑭᖅᓚᒧᐊᓄᓪᓗᔨ ᑲᓪᑲᓄᓪᑲᓂᓪᓐᔨᐅᓐᑭᑭᓐ ᒥᓇ ᑲᓪᓐᑎᓐᑭᑭ ᑲᖅᑭᓯᓄᓪᓗᔨ ᓯᓪᔾ ᑭᓯᓂᓗ ᑲᓪᓐᔨᐅᓐᑭᑭᓐ ᐊᓂᒪ ᐋᒪᔾᐋᔨᔨ, ᐃᓂᓯᓐᔨᐅᓐᑭᑭᓐ ᐋᓂᓪᓐᔨᐅᓐᑭᑭᓐ ᒥᓇ ᑲᓪᓐᑎᓐᑭᑭᓐ ᐊᓂᒪ ᐋᒪᔾᐋᔨᔨ, ᐃᓂᓯᓐᔨᐅ

13 ᒥᓇ ᒥᓯᐅ· ᐊᓂᒪ ᑭᕙᐃᐊᑦ, ᒥᓇ ᒥᓯᐅ· ᐯᓴ, ᑐᕐᒪᓇᓄ· ᐊᓇ ᐅᐃ, ᓂᑭᖏᒥᐅᐊ·ᔪ ᐊᐱᖏᑦᓄ ᐅᑦᔭᐅᓇᓄ·ᓯᐅᓕ· ᒪᓇᓵ; ᒥᓯᐅ· ᐅᑦᐱᒡᔪ ᐊᓂᒪ ᐋᕙᑯ, ᐊᓯᓂ ᒥᓯᐅ· ᐯᓴ, ᐊᓂᒪ ᒥᑦᑕᐯᐃᓕᐊᑎᓄ ᑲᑭᐳᐃᓂᓄᑲᑦ,

14 ᖃᐃᕝ ᐅᓂᓯᔪ ᒪᓇᓵ ᑭᖏᐅᑎᓇᑦ ᒥᓯᐅ· ᐊᓂᒪ ᐋᕙᑯ ᐊᑎᓄ, ᑭᐢᐅ·ᑕᑦ ᓯᓂᔪ· ᒥᓇ ᑐᐊᑫᑦ· ᐃᑐᓂ, ᐅᓂᓯ ᐅᐱᓯᓂᓄᒃᓯᑦ, ᐯᑭᖏᐱᓯᓂᓄᒃᑕᕝ, ᐯᐳᔪ ᐅᐃ

ᑲᐸᐃ·ᓯᑕᐦ·′ ᑲᑎᐅᓄᖅ"ᑭᑫ′ ᐸᐸᓴᒪᓕᑦ ᐊᓂᑕ ᐅᔭᐁ′, ᐃᓗᐋ ᑲᑎᐅᓄᖅ"ᑭᑫ′ ᑲᓰ"ᑕᒧᐃᓐᑕ′, ᒪᒧᐃᑕ·- ᒪᐊ·ᑭ"ᑕᒪᐃᐅ·› ᐊᓄᔭᓂᓂᐊ·ᔨ, ᓂᖅᐯ"ᑕᒧᐃᓐᐊ·ᔨ ᒪᓄ ᓂᑎᑌ·ᐃ·ᓇ, ᐸᐸᑭᓂᖅ"ᑕᐳᐅ ᑲᑕᒃᐸᓂᓄᔭᑕᒥᔨ ᐃᓄᓄᔪ ᑫᐱᒪᑎᓯᐦ·ᑫ· ᐊ·ᐸᑕᖅᑕᒥ, ᑲᑕᑭᓄᔪᖅ"- ᐊᒪᐦᐊ·ᑭᔨ ᑐᑦᐦ·ᓯᑕᓯᐦ·ᐊ·.

11 ᑭᓯᐦ·ᔨ ᒪᓄ ᑭᑫ"ᐯᐃ)"ᒋᓇᐦ·° ᐅᑫ"ᔭᐸᐃ·ᐦᔨ ᐊ·ᑭᑉᓓ, ᐊᓂᒪ ᒪᓄ ᐊ·ᑭ ᑫ"ᐸᓯᑌ° ᐃᑭᐊᑌ° ᐅ"ᑭ ᑕᑦᐃ· ᑭᓯᐦᒪᓄ, ᐊᓯᑭ ᐊ·ᓂᑎᐱᖏᑫ°, ᐊ·ᑭᐦ, ᒋᓇ ᐁᐸᓴᐦᐊ·ᓂᑎᐱᖏᑫ°.

12 ᑲᑎᐯᓄᖅ"ᑭᑫ′ ᒪᓄ ᑭᑫ"ᐊᔭᒥ"ᐃᐦᔪᐦ·° ᒣᑲ· ᐃᑦᐦᑌᓓ ᐅ"ᑭᑫ, ᑭᑫ"ᐯ"ᑌᓇᐦ·° ᐅᑎ"ᒋᑲ·"ᑭ ᐃᑌ·- ᐃ·ᓇ, ᒪᓄ ᓇᒪᐃ·ᔭᔨ ᑭᐦ·ᐸᒪᐦ·°, ᐱᔪ ᐯᐯ"ᑌ- ᓇᐦᐊ·° ᐃᑌ·ᐃ·›.

13 ᑭᑫ"ᐦ·ᐃ·ᐧ"ᕮᒪᔪᐦ·° ᒪᓄ ᐅᑭᑭᒥᑎᐦ·ᐃ·›, ᐊᓂᒪ ᑲᓯ"ᑭᒥᔪᐦᔪᔨ ᑲᑑᑕᒣᒉ, ᐊᓂᐃ ᐅᑎ ᑲᒥᕮᐟ"- ᑎᑭ ᑲᑫᑭᒪᐁᓂ·ᐃ·ᓇ ; ᑭ"ᒪᓯᓇ"ᐊᑦ ᒪᓄ ᑯᓯ ᓇᐦ- ᑲᐱᵑᔪᐦ·.

14 ¶ ᑲᑎᐯᓄᖅ"ᑭᑫ′ ᒪᓄ ᓂᑭᓯ"ᑭᒥᔨ ᐁᔪᐦᐱ ᐸᐸᑭᑫᓄᖅᐊᒪᒪᓯᔪᔨ ᐃᓯ"ᒋᐦ·ᐃ·ᓇ ᒋᓇ ᐅᓇᔪᐁ·ᐃ·ᓇ, ᑲᑕᐃᓯ"ᑭᑫᔪᔨ ᐊᓂᑕ ᐊᑭᑭᓇ ᐃᑌ ᑲᓂᑕᐃ·ᑎᐯᓄᖅ"- ᕮᑐᐦ.

15 ᐊᑦᑲᓄ·ᒥᑦᓯᔨ ᐃᔪ ᒪᓄ; ᑭᑫᒪ ᓇᒪᐃ·ᑲᔨ ᐸᑭ"ᐊ·ᔭᒪᒉᐦ·° ᐊᓂᒪ ᐃᐟᐁᑭᑫᓄᖅᐊᒪᒪᓯᔪᔨ ᑭᑫ′, ᑲᐊᑲᒥᐃᔪᔪᔨ ᐊᓂᑕ ᐅᔭᐁ′ ᒣᑲ· ᐃᐟᔪᐦᔪᐦ ᐅ"ᑭ.

16 ᐁᑲ ᑲᑕᓯᐊ·ᓇᑭᐃᓯᔪᔨ, ᒋᓇ ᐁᑲ ᑲᑕᐅᓯ"- ᑕᒪᓯᔪᔨ ᒪᓯᓂᓴᑲᓇ, ᐅᐃᓯᓇᔥᓯ′ ᓇᓂᑕ° ᐊᐃ·ᔨ, ᐅᐃᓯᓇᔥᓯ′ ᓇᓂᑕ° ᐊᐃ·ᔨ" ᓇᓴᐊᔨᐃ°,

17 ᐅᐃᓯᓇᔥᓯ′ ᓇᓂᑕ° ᐱᓯᑭᐸ° ᐊᐟᑭᐦ′ ᐅᐃᓯᓇᔥᓯ′ ᓇᓂᑕ° ᑲᐃ·ᑕ"ᑕᒃ·ᓂ′ ᐱᔪᔪᓯ ᑲᓯ- ᓯᒥ"ᐊ′ ᓇᔪᐃ·ᑎᐸᓯ,

18 ᐅᐃᓯᓇᔥᓯ′ ᐊᐃ·ᔭᔨ ᑲᓯᓯᒥᑕᓯᒪᒧ′ ᒧᑦᑭ- ᑲᒥᔨ′ ᐅᐃᓯᓇᔥᓯ′ ᐸᓄᓯ° ᓂᐱ° ᑲᐟᑭᐦ′ ᓴ"- ᑭᐦᒥᔨ :

19 ᒋᓇ ᐁᑲ ᐅᑲᓇᐊ·ᔪ"ᑕᒪᔨ ᐸᓯᔪᔥ, ᐊᐦ·ᔪᒪᑎ ᒪᓄ ᐸᓯᑲᐃ·ᐱᓯᓯ, ᑎᐱᐦᑲᐃ·ᐱᓯᓯ, ᒋᓇ ᐊᑫ"ᔪᔥᔭ, ᐁᑲ ᑲᑕᐃᔪᓯᓂᔭ ᑲᑕᐅᑲᖅ"ᑭᑲ·ᓂᐊᑦᑕᐊ·ᑲᔨ, ᒋᓇ ᑲᑕᓯᒋᑕᐊ·ᑲᔨ, ᐊᓂᐃ ᑲᑎᐯᓄᖅ"ᑭᑫ′ ᐸᐸᑎᓂᔭᓯᓇᓇᒪᓕᐊ·ᐦᔨ ᑲ"ᐸᔭᐃ· ᐅᑦᐦᑲᐃ·ᐸᓯᔪᔥ ᐊᐟᑭᐦ′.

20 ᒪᓄ ᑲᑎᐯᓄᖅ"ᑭᑫ′ ᖁ"ᐸᐅᑎᓂᔪᐊ·ᐦ·, ᐅᔪᔪ ᐅᐱᐁ"ᐯᐊ·ᔭᐃᓇ"ᕮᐃᔪᔨ ᐋᐊ·ᐱᐢᓂᑎᓇᓯᐦᐸᔭᔪᖏᑲᓂᔭ ᐅ"ᑭᑫ, ᐃᑭᑎᑎᔥ ᐃᔨ ᐱᔪ ᐅ"ᑭᑫ, ᐸᐸᑎᓯᐦᒥᔪᐃᓐ· ᐅᑦᐦᔭᔪᔭᓂᒥᒥᔪᔨ, ᒣ·"ᑭ ᑲᐃᔪᐊᑦᔭᔨ ᐊᔪᐅ"- ᑲᔪᔨ ᐊᓂᒪ ᑫᐦᐁᑭᑫᔪᔨ ᑲᔪᐅ"- ᑲᓯ

ᐅᖃᓂ, ᒥᓇ ᖃᖏᓂᒋᒥᓂᐊᑦ ᐅᖃᓂ, ᒣ·ᖃᓂ ᑲᖃᐅᓐ ᐊᓂᒪ ᑲᑎᐅᓐᓂᖅ ᐊᑦᐱᓂᒪᓕᒃᑲᓂᐊ·ᓄ ᑲᐱᖃᐅᓐᔦᑦᐊᓂᑦ ?

35 ᐱᓴ ᑭᐱᖃᐊ·ᓵᖃᑦᑕᐃᑲᐅᓕᔦ ᑲᑎᐅᓐᔨᓕᔦ ᑲᑎᐅᖃᖏᓂᐊ·, ᐅᑲ ᒪᓐ ᐃᔦᓴ ᐅᑦᐊᓂᐊᑦ ᐊᐃᓐᔨ ᐊᐃᓐ ᐅᑦᐊᓂᐊᑦ ᐊᐃᓐᔨ ᐱᓂ.

36 ᖃᖏ ᐅᓂᐊᓴ ᑭᐱᖃᐅᖏᖖᑕᒧᐃᑦ ᐅᑎᑌ·ᐃ·, ᐅᓂᓕᓕᒫᒪᓐᓂᑦ, ᐊ·ᐅᑕᖅᒥᔦ ᒪᓐ ᑭᐱᖃᐊ·ᕿᑕᐃᑦ ᐅᑭᖃᐅᓐᔨᓂᑦ, ᐅᓂᓂ ᒪᓐ ᑭᐱᖃᖖᑕᒪ·ᐊ·ᓄ ᐃᓐᔨᑎᐊᑦ ᐅᖃᓂ.

37 ᓀᑫᒪ ᐅᐱᓴᑭᖃᐊ· ᑯᖖᒋᐃᓐᔨ, ᐅᐅᑯ ᑯᖖᐊᓂᓐᓇᐊᐅ·ᒧᓂᒪᐟ ᐅᑕᐊ·ᓂᒥᓂᔨᐊ·, ᐅᓂᓂ ᐅᐱᖖᐃᐊᐅᓐᑕᒪᐟ·ᓂᓐᔨᐃᓐ·ᕿᐃᓐᑦ ᐅᑕᑦᑕᒪᐱᐟ ᐅᐱᖃᑎᓐᔨᐅᐃᓐᓂᓐᔨ ᐃᓂᑎᑎᓐ ᐅᖃᓂ.

38 ᐅᓂᐊ·ᔦᐃ·ᑎᓴᐊᒪᓐᑦ ᐊᐅᓂᔨᓂᐊ·, ᐅᐱᖖᑲᓐᔨᐃ·ᔨᐟ ᒥᓇ ᐅᒪᓐᑲᐃᓐᔨᓂᐟ ᐃᓐᐧᐣ ᑭᔦ, ᐅᓂᐋᔨᐃ·ᔨᐊᓐᑦ, ᐅᓂᑦᔨᓐᑦ ᐅᑕᑭᔨᓂ ᐅᓂᑎᐱᔨᓐᑕᒪᐟ·, ᒣᑐᐟᑦ ᐅᑕᐊ·ᓂᒥᓂᔨ ᐊᓂᓐᐊ, ᐅᓂᓂᔨᓐᑦ ᑲᔦ ᐱᖖᔨᑲᒪ ᐊᓂᓐ ᐅᑕᐊ·ᓂᒥᓂᔨ ᐃᓐᔨᑎᐊᑦ ᐅᖃᓂ ᐊᐅᑎᐊᑦ

ᓂᐃᓕ ᑭᖅᑐᑦ, ᑭᓲ, ᐊᐳ" ᑭᓯᓗᑦ, ᐊᐳ ᑭᓴᓐᓂᒃ, ᐊᐳ" ᑭᓴᐅᐃᓕ·ᓴ

ᑲᑎᓐᓂˣ, ᐅᔪᓂ ᒪᓄ ᒋᐱᓐᔪ˗ ᒪᖏᓴᐃᓄᓂᑯᓄ ᖃᑕ-ᐃᓂᓄᓄ·ᓄ· ᑭᑲᓂᔪˣ.

9 ᑭᖏᓂᓄᐅ· ᒪᓄ ᐃᐣᓄ·ᑌᒪᑎᑯᔪˣ ᑲᑫˣ, ᒥᓄ ᑭᑎᐣᓄ·ᑌᒥˣ.

10 ᖃᑕᐃᓐᑲ› ᒪᓄ, ᐃᐣᐸ ᐃᑎᐯᓵᖅᑭᑫ˙ ᑲᑭᖏᒪᓂᑐᑦ ᑫᐳᐯᓐᑭ ᖃᓄᑫˣ ᖃᑫᐳᐳᐱᑕᓂ˙ ᔪ"ᓀᐣ·ᖏ, ᐅᐸᔦᐣᑦ ᑫᐳ ᒥᓄ ᒣᔪ·ᓂᓄ ᐅᑌᓓᐣ·, ᔪᓄᐃ ᐅᖏ ᑫᖅ ᖃᑫᐣ·ᓂᓄ˙ᓐᓂᑦ; ᐃᐣᐸ ᑫᐳᑎᓂᓄ ᒥᓄ ᑫᐳᐣᓐᓂᓄ˙ᓐᓂᑦ; ᐃᐣᐸ ᑫᐳᑎᓂᓄ ᒥᓄ ᑫᐳᐣᓐᓂᓄ˙ᓐᓂᑦ.

11 ᒥᓄ ᐊ·ᓐᖃᐃᖃᓄ ᖃᓴᖃᑭᓂᓵˣ ᖃᐳᑫᐣ ᖃᑭᐳᓂᓄ ᖃᓴᖃᑭᓂᓄ ᖃᓴᖃᑭᓂᓄ˙ᓐᓂᑦ, ᒥᓄ ᒧᓂᓵᐃᐸᓄ, ᐅᖏ ᑫᖅ ᖃᑫᐳᐳᐱᑕᓂ˙ᓐᓂᑦ, ᒥᓄ ᒧᓂᓵᐃᐸᓄ, ᐅᖏ ᑫᖅ ᖃᑫᐳᐳᐱᑕᓂ˙ᓐᓂᑦ.

12 ᐊᖅᖃᓴᐳ ᐅᖏ ᖃᑕᐊ·ᓂᑭᑭᓂᑕᐊ·ᑦ ᖃᑫᐳᐳᐱᑕᓂ˙ᓐᓂᑦ, ᐊᓄ ᐃᑭᑦ ᐊᑭᑫˣ

10 ᐅᑯᓪ ᐅᑎᐸᐊᒪᓚᑦ·ᑦ ᐅᓐᑮᓪᑯᕕᕽ ᐊᓂᐃ ᑲᐸ-ᑲ·ᑎᑯᓪ, ᑮᑭᓂᐊᑦ·ᓭᑭᓪ; ᓂᒪᐃ·ᖏ ᑲᕪᐊᖏᓐ-ᕪᐃ·ᐅᐤ ᐊᓂᐃ ᑲᐸᑲ·ᑎᑯᓪ, ᑲ·ᖏᓐᑯᓭᓴ ᑲᕪᐊ-ᐯᐅᐤ.

11 ᑲᑲᓇᐅᐧᓕᐅᑦ ᐃᖏ ᒪᒃ ᑲᑫᓕᒧᐅᐧᐃ·ᐃᓂᓚ, ᑭᓚ ᐃᓕᓯᑦᒡᐃ·ᓚ, ᑭᓚ ᐅᓚᓯᐅ·ᐃ·ᓚ ᐊᓂᐃ ᑲᓯᐧᑎᑦᒡᐃ ᐊᓂᓚᑦ ᑲᑫᓕᒧᐅᐧᐃ·ᐅᐤ-ᕪᒪᑦ ᐊᓂᓪᓚ ᑭᑐᒥᐅᐧᐃ·ᐃ·ᐠ ᑭᓚ ᑫᐊᐃ·ᑎᓯᐃ·ᐠ ᑲᑫᓯ-ᐃᓯᓯ ᑭᓯᑦ ᐃᒡᓯ ᑯᓯᐊᐃ·ᓚᓪ.

13 ᑭᑲᓴᑭᐧᐃᑦ ᒪᒃ, ᑭᓚ ᑭᑲᓴᐅᐧᐅᓕᑦ; ᑭᓚ ᑭᑲ ᒥᐧᐣᐃᐃᑦ; ᑭᓚ ᒪᒃ ᑲᕀᓴᐅᐧᐃᑦᒡᑦ ᑲᕀᒥᓂᓯᐊᐃ·ᕽ ᑭᐧᐸᓴᐤ, ᑭᓚ ᑲᓂᐧᒡᐃᐃ·ᑭᓭ ᑮᑦᑭᕽ, ᑭᒪᑦᒡᓕᒪᓕᑦ, ᑭᓚ ᑭᓗᒥᓚᐃᐅᐧᐃᑦ, ᑭᓚ ᑭᐱᒥᓴᐃᓐᑦ, ᑭᓚ ᑭᐱᒪᓐᐅᐧᒥᐣᑎᑭᑦ ᑮᑦᐃ·ᐠᓴᐃ·, ᑭᓚ ᑭᐱᒥᓴᐃᓐᑦ ᑲᑫᓕᒧᐅᐧᐃ·ᐃᓐᑦ ᑲᑫᓕᒧᐅᐧᐃ·ᐃᓐᑦ ᑲᕀᒥᓂᓯᐊᐃ·ᕽ ᑭᐧᐸᓴᐤ

ᑲᐸᑯᐟᐱᐢᓄᑯᐟᑦ, ᒪᓐ ᐊᓂᒪ ᐅᐊᑯᐟᑭᐃᐧᐣᐟ ᓂᐲᐅᖏᑦ-ᑭᒧᓐᓇᒪᒻᒦ ᐅᓴᑯᐟᐱᐢᖏᑦ.

10 ᐃᐢᐸ ᐲᖏᑎᓂᔭᓂ ᒪᓐ ᐲᖏᐲᐳᔭᓂ, ᑭᓐᓇᓐᓴᓐᓯᒻᒥ ᑲᑎᐱᐢᑎᑦ ᑲᑎᑎᓂᑦᑐᐢᑦ ᒥᔪᐊᐢᑭᓐᓂᓐ.

11 ᐊᑲᑲᓴᔭ ᐅᑲ ᑲᒡᐊᓂᐅᑎᑭᔭᑐ ᑲᑎᐱᐢᑎᑦᑭᐢ, ᑭᖏᔭᓂᑐᑦ, ᑭᑲ ᑲᒡᐊᓐᐅᔪᓐᒡᒪᓐᓇ, ᒪᐅᑦᑕᐃᓐᓂᐅᑦ ᐊᓂᐅᑦᑕᐃᓐᓂᐅᑦ ᒥᓐᐅᑦᑕᐃᓐᓂᐅᑦ ᑲᑎᐱᐢᑎᑦᑭᐢ

ᓱᐊᐢ; ᑭᓗᒧ ᕿᕐᕋᐊᐢ ᐊᓂᒪ ᐃᓱᐢᒌᐢᐃᐢ ᑲᑭᓱᐢᑭᒪᒃᐢᕿ, ᑲᖏᐅᓯᐢᑕᒪᓱᐊᐢ ᑎᖏᓱᓂᓂᒃ ᒪᓱᓂᓂᒃᖃᐢ.

13 ᒥᓂ ᒪᓗ ᑲᑎᐁᓐᓱᐢ ᓂᑭᐊᔭᒥᐃᐢ, ᐅᒥᓱ ᐁᐃᓱᐢ, ᓂᑭᐢᐊᓴᒪᐊᐢ ᐅᐃ ᐊᓂᓱᓂᓂᐊᐢ, ᑭᑎᓱ ᒪᓗ, ᑭᒌᓂᑲᐢᐅᐊᐢᐃᐢ ᐁᐃᓱᐢᐅᐃᐢᐊᐢ:

14 ᐁᑲᔫᐃᐢ, ᑲᒌᓱᐊᐢᐊᓂᑭᐢᓱ, ᒥᓂ ᑲᒌᑲᓱᐢᐊᒪᒪᐢ ᐅᐃᐢᐊᐢ ᑲᑭᓱᐢᐊᐢᐃᐢ ᐅᐃᐢᐊᐢ ᐅᐃᐢᐊᐢᐃᐢ ᐅᐃᐢᐊᐢᐃᐢ ᐁᐃᓱᐢᐊᐢᐃᐢ ᐁᐃᓱᐢᐊᐢᐃᐢ ᐁᐃᓱ

ᑲᑎᒪᓴᖅᑭᑖᓴᓗ, ᐸᒋᓪᒥᖅᐸᑦ, ᒥᓇ ᐸᒋᓴᐅᓕᓴᒥᐅᑦ ᐅᑎᓂᓂᖅᑲᓂᓴᓐᓄᓪ, ᐱᓴᓃ ᐊᓂᖅ ᑲᑦᑎᓪᓗᓐ.

9 ᐅᐅᓂ ᒪᓗ ᐅᖅᑭ ᕿᐃᓪᓕᑦ ᓇᒪᐃᓕᓴ ᐃᓕᑎᑎᑎᓂᖅ ᐃᓕᓴᕆᓇ ; ᑲᑎᒪᓴᖅᑭᑖᓴᓗ ᐅᐅᓂᓂ ᐅᑎᑎᓴᖅᑲᓕᐅᓐᓂᓕ, ᒣᑦᑭᑭ ᑲᑎᒪᓴᖅᑭᑖᓴᓗ, ᐸᒋᓴᒪᓂᔪᑦ ᑲᐲᖅᐊᓂᔪᒪᔭᑦ.

10 ᓂᐲᖅᐊᔪᓐᓇ ᒪᓗ ᐊᓂᑦ ᐊᑦᑭᓂᓪ, ᒐᐱᓂᒍᖅ ᓂᓪᑦᑕ, ᓴᒥᒋᓇᓄ ᐸᓂᑲᓇᓄ ᓂᐱᐢᑲᐊᑦ, ᑲᑎᒪᓴᖅᑭᑖᓴᓗ, ᒪᓗ ᓂᐲᖅᓇᓐᓂᑦ ᐅᑎᐱᓴᓂᓪᓕᐊᑦ, ᑲᑎᒪᓴᖅᑭᑖᓴᓗ ᐊᓂᓗ ᓇᒪᐃᓕᓴᓐᓄᓪ ᑲᐲᖅᐊᓂᔪᒪᔭᑦ.

11 ᑲᑎᒪᓴᖅᑭᑖᓴᓗ ᒪᓗ ᐅᒥᓂ ᓂᐲᖅᐃᑎᑦ, ᐸᓂᔪᑯ, ᐱᓂᑦ ᓴᑲᓇᓐᓂᐊᐃᓐᓂᐊᑦ, ᑲᑦ ᓂᒡᐃᓐᑎᑎᓴᖅ ᐊᐢᓂᔪᓂᐊᑦ, ᑲᑎᒪᓴᖅᑭᑖᓴᓗ ᐱᓴᓐᓂᐊᑦ, ᑲᑎᒪᓴᖅᑭᑖᓴᓗ ᐊᓂᓗ ᐊᓂᓂᖅᑲᓂᓴᓐᓄᓪ ᐅᑎᐱᓴᓂᓪᓕᐊᑦ, ᑲᑎᒪᓴᖅᑭᑖᓴᓗ ᐅᑎᐱᓴᓂᓪᓕᐊᑦ, ᐅᐲᖅᐊᓂᔪᒪᔭᑦ ᐊᐢᓂᔪᓂ

ᓇᑐᐃᒪᓕᓂ ᓂᑲᕐᓗᒧᐊᕐᐃᓕᓇ ᑲᓪᓴᐃᖅᑎᑦ ᐊᓄᖅᐳ ᑲᓇᕐᓂᖅ, ᑭᓴᕐᐳᑦ ᑲᓇᑐᖅᖢᓂᐊᕐᓂᖅ, ᒥᓇ ᑭᓪᓕᒧᑦᑐᕐᓴᑦ ᒥᓪᓗᐃ· ᑭᓇᐃᓐᓂᖅ ᒥᓇ ᒥᓪᓗᐃ· ᑭᑦᖏᖅᓴᖅ.

14 ᑲᑎᑦᓴᓪᓂᑦ ᑭᒥᐊᓐᓗ ᐊᑎᖅᑲᐅ ᑭᑦᑭᐊᓐᓂᖅ, ᓂᕐᑦᑦ ᑭᒧᐊᓐᓗ ᒥᓇ ᐃᓕᑲᖅᓴᑦ ᑭᒧᐊᓐᓗ, ᑲᑎᒪᐊᓐᑎᑦᓂ ᑭᒪᖏᓂᑦ, ᑭᓪᓕᓴᐅᑦᑐ, ᒥᓇ ᑭᐱᒥᑦ.

15 ᓂᑲᐃᓂᕆᔨᐅ ᒪᓗ ᑭᑦᑭᖅ ᒪᓐᓂᓪᓴ ᑭᑦ ᐊᓐᖏᑲᓴᑦ ᐅᓐᒥᓗ, ᑲᑎᑦᓂᓪᓴᑦ ᒥᓇ ᑲᑎᑭᑦᐳᓴᑦ.

16 ᐊᑲᖏᑦᑎᓂᑦ, ᐅᑲ ᑭᑕᐃ ᑲᑎᐊᓐᓂᓪᓕᖅᑕᓂᐊᓐ ᐅᓂᓪᓴ ᑲᑎᑦᑭᓐᓂᐊᓐᓂᑦ ᓂᑎᑦᓴᑦ ᒪᓂᑐᐊᓐᑎ, ᐊᐳᖅ ᑲᑎᑭᑦᓴᑦ ᑲᑎᑦᑎᑦᑕᐊᓐᓂᑦ ᓂᑎᑦᓴᑦ ᒪᓂᑐᐊᓐᑎ ᐊᓂᑦ ᑕᓐᓂᐊᕐᓂᖅ ᑲᑎᑭᑦᓴᑦ ᐊᓂᑦ ᑲᑎᑦᑎᑦᑕᐊᓐᓂᑦ

9 ᑭᖏᒪ ᓇᒧᐅᓴᖅ ᑯᓂᖅᑐᓂᓯᐅᓐᓄᑦ ᑎᓇ ᐊᓂᒪ ᑎᑎᕋᖅᑭᑐᓄᑦ, ᑲᒥᔅᓯᔪᖅᓴᖅ ᑲᑎᒪᔨᖅᑭᑐᓄᑦ ᐱᓕᕆᓂᕐᒥᓯᓐᓂᖅ.

10 ᒪᓕᖅ ᐃᓐᓇ ᐱᖓᓱᐊᓕᒪᔪᑯ ᓴᙵᑦᑐᓂ, ᑎᓇ ᐅᑦᓀᐱᔪᖏᓪᓗ ᐊᓂᒥ ᐊᑦᑭᖅ ᑲᒥᔅᓯᔪᖅᓴᖅ ᑲᑎᒪᔨᖅᑭᑐᓄᑦ ᐱᖓᓱᒪᓕᕆᓂᖅ ᐱᑎᑎᐅᔨᖅᑕᒧᑦ, ᑎᓇ ᑐᓂᐅᑲᓕᐊᓂᖅ ᑭᓚᐅᑲᓕᐊᓂᖅ, ᑎᓇ ᐅᓐᓄᑦᑭᓐᓂᖅ ᐅᖅᐱᒪᓂᖅ ᐊᓂᒥ ᐊᑦᑭᖅ ᐊᑦᓀᐱᔪᖏᓪᓗ ᐊᑦᓀ

ᐊᑐᖅᐊᓂᓗ ᑕᑎᐃᓕᓴᕆᓕ ᐊᓂᒪ ᖃᐅᔨᐊᖏᒥᑕᐱᖅ, ᐃᑌᓕᑉ, ᐱᒋᑦ ᐱᒥᑎᓴᐊᑦᑕᓂᖅ, ᐊᓂᓄ ᑎᐅ ᖃᐅᔨᓕᐱᒥᓂᖅ, ᐱᒋᑦ ᒪᓗ <ᒥᑦᑕᐊᑦ-ᑕᓂᖅ ;

3 ᓇᒪᐃᓐᓴ ᑭᐅᓇᐲᑦᑕᒪᓕᐅ ᑕᑎᑌᑉᐃᓇ ᑕᑎᐊ ᑕᒧᓐ-ᑭᐊᐃᓐᓂᐠ, ᐊᐳᐲ ᐅᑕᐊᑦᑕᐠ ; ᑭᐊᒪ ᑲ ᑎᐱᓴᐲᑭᐠ ᑭᓴᓪᓚᒥᑦᑎᐱᓐᓂᐠ ᑭᓴᓪᓚᒥᑦᑎᐱᓐᓂᐠ ᐊᐳᐲ ᑕᑎᐊ ᑕᒧᓐ-ᑭᐊᐃᓐᓂᐠ ᑕᑎᐊ ᑕᒧᓐ

10 ᖃᒃ: ᒪᒃ ᐅᒃ ᐅᗡᑭᐃᓐᒋᒃᓂᒪᒃᓵ ᑭᓚ ᐅᒃ ᐅᐊ·ᓗ ᒃᐃᐊᐊ·ᖏ ᓚᒪᐃ·ᖏ ᑲᑎᒋᓚᐊ·° ᒃᐃ·ᓂᐃᑯᓚᐊ·° ᐃᖏ.

11 ¶ ᑕᐦ ᒪᐯᐃᓐᓂᒃ ᐱᔪᓕᖏ ᒋᒃᒪᔪᐊ·ᐊ· ᐊ·ᖏ.

12 ᒪᒃ ᐅᗡᑯᓂ ᗡᑯ ᐅᒃ ᖃᒧᐅ·ᑯᖏ ; ᒥᒋᓂ°, ᑭᓚ ᔅᓴᒃ·ᕮᒡᔭᐃ·ᒥᒋᓂ°, ᑭᓚ ᑭᐦᒋᒃᑲᒥᐃ· ᒥᒋᓂ°,

13 ᑭᓚ ᐃᓂᓚᓂ°, ᑭᓚ ᐊᐱᓐᒋᒃᑲᑭᓐ, ᑭᓚ ᖃᖃˣ ᒃᐊᑎᐃᓂᓚᓴᐱᑯᑯ′,

14 ᑭᓚ ᒃᐃᑦᓂ′ ᒃᒃᑭ° ᒃᐃᓂᓚᓴᐱᑯᑯ′,

15 ᑭᓚ ᗡᗡᒥᓂ°, ᑭᓚ ᐱᑦᖏ, ᑭᓚ ᗡᑦᑲᑯᐊ·ᐅ·ᓂ°, ᑭᓚ ᐋᒃ·ᑕᒧ ᒃᐃᓂᓚᓴᐱᑯᑯ′,

16 ᐊᐱᓐᓂ ᗡᗡᒥᓂ°, ᑭᓚ ᑯᐦᑯᐅᐅ, ᑭᓚ ᐊ·ᓴᓂ°,

17 ᑭᓚ ᐃᒃᓂ°, ᑭᓚ ᐃᓚᑐᒥᓂ°, ᑭᓚ ᒃᒃᑲᓂ′,

18 ᑭᓚ ᑲᓂ°, ᑭᓚ ᒧᖏᐅᓂ ᒃᐃᓂᓚᓴᐱᑯᑯ′, ᑭᓚ ᗡᑦᓂᐦᖏᓂ°, ᑭᓚ ᗡᐱᖏᒃᓚᓱᑦ.

19 ᑭᓚ ᑕᐦ ᖃᒃ: ᐅᑦᑦᒋᑦᒧᒪᒃᓵ ᒃᐱᒥᖏᓚᒪᒃᓵ ᒃᐃ·ᓂᖏᐃᓚᐊ·°, ᓚᒪᐃ·ᒃ ᒃᑕᒧᐊ·ᐊ·ᖏ ᐅᗡᑯᓂ.

20 ᒪᒃ ᑕᐦ ᒃᐯᐦᑯᐸᓂ ᐱᔪᓂᖏ ᒃᒧᐊ·ᐊ· ᐊ·ᖏ.

21 ¶ ᓚᒪ ᖃᒃ: ᑭᒃᑭᓂᓚᐊ·° ᓴᖅᐊ› ᒃᓂᐳᒪᒃᓵ; ᑭᒃᑭᐅᓂ° ᐊᓚ ᒪᐳᑌ° ᒃᐱᖅᐳᐊ·ᐊ·°; ᐊᐳ» ᒪᐳᑌ° ᒃ ᑭ ᐊᑯᒪᓂ°; ᒥᑫᒪ ᑭᒃᓇᑎᑦᓂᓴᑦᓂᒥᒥᑦ ᒃᑎᐯᐦᑯᐦᖏᓂ′ ᑭᑭᓴᒪᓂᐳᑦ. ᓇᒪᐃ·ᒃ ᑭᒃᒃᑲᑭᒪᓂ° ᐃᒪᓂᐦᑯᐦᖏᓂ ᑭᑭᓴᒪᓂᐳᑦ. ᓇᒪᐃ·ᒃ ᑭᒃᒃᑲᑭᒪᓂ° ᐃᒪᓂᐦᑯᐦᖏᓂ ᑭᑭᓴᒪᓂᐳᑦ.

22 ᖃᐦᓇᓐ ᑭᒃᓂᐸᑎᓂᒃᓵ ᒃᑕᐦᐅᓇᐳᑭᑭᓂ ᑭᑭᐦᑎᒃᑎᒃᓵ, ᑕᐦ ᐊᐦᑭᐃᓐᒋ° ᒃᓂᐦᓴᐃᓐᑭᓂ ᑭᐦᑎᒃᓂᓂ.

23 ᑭᒃᒥᑭᓂ ᒪᒃ ᐅᑦᑕᒪᒪᐸ′ ᒃᑎᐯᐦᖏᓂᑫ′ ᑭᑭᓴᒪᓂᐳᑦ, ᐊᓂᒥ ᑫᐃᓂᓚᐊ·ᓂᓚᓂ ᑭᑭᐦᑕᐦᓂ ᐅᗡᑦ ᐅᐃ·"ᓴᐃᐊ·ᐳ, ᒃᑕᐦᑭᑭᑎᓚᒪᐳ, ᑭᒪᒥᓚᐅᐳᑦ, ᑭᓚ ᒃᓂᐦᑕᒥᑭᑭᓂ ᑭᑕᓚ·"ᒃᓚᐦ ᑭᓚ ᑭᒪᓴᑎᐦᓚᒪᐳ; ᑭᑭᑫᐦᖏᐦᑕᒪᐳ ᒧᓴᐦ ᑭᑭᒃᑯᐦᑕᓚᐅᓐᒪᐸ′ ᑭᑭᓴᒪᓂᐳᑦ.

24 ᑭᐦᐱᐳ ᒪᒃ ᐅᐦᑦ ᐱᐦᑎᑭ ᒣᐦᓂᓚᑭ, ᐅᒃ ᒃᑕᑫᓐᑭᐦᒋᐅᓐᓂᑭᑦᓂᐳ; ᐊᐳ» ᑭᐦᐱᐳ ᐅᐦᑦ ᓚᐊ·ᖏᐦᐅᓐᓂᐅᓐᓂᐳᑦ ᐅᗡᑯᓂᓚᐊ·ᐊ·ᖏ ᑭᑭᓴᒪᓂᐳᑦ.

25 ᑭᒃᑭᐦᐅᑦᓂᐳ ᓚᓂᑎᐦ ᐦᑦᓂᒋ, ᐅᑯᓚ ᒃᑕ ᑕᖏᐦᐱᑕᐸ′ ᓚᓂᑎᐦ° ᐊᓂᒥ ᑭᑭᓴᖅ, ᐅᑯᓚ ᒃᑕ ᐃᐳᖏᑌᐦᐳ ᐊᓂᑌ ᒃᓂᐦᐱᐦᖏᓂᑫ′ ᑭᑭᓴᒪᓂᐳᑦ ᑫᐊᐊ·ᓚᓂᒥ ᑭᑭᓴᒪᓂᐳᑦ:

25 ᑭᒃᑭᐦᐅᑦᓂᐳ ᓚᓂᑎᐦ° ᐦᑦᓂᒋ, ᐅᑯᓚ ᒃᑕ ᑕᖏᐦᐱᑕᐸ′ ᓚᓂᑎᐦ° ᐊᓂᒥ ᑭᑭᓴᖅ, ᐅᑯᓚ ᒃᑕ ᐃᐳᖏᑌᐦᐳ ᐊᓂᑌ ᒃᓂᐦᐱᐦᖏᓂᑫ′ ᑭᑭᓴᒪᓂᐳᑦ ᑫᐊᐊ·ᓚᓂᒥ ᑭᑭᓴᒪᓂᐳᑦ:

26 ᑭᒃᑭᐦᐱᓚᐅᐳ ᒪᒃ ᓚᓂᑎᐦ° ᐅᖏᑭ ᐱᓚ ᖃᒃ: ᑫᓚᑕᐅ·ᓵᖏᑕᐸ ᑕᖏᖓᕐᓂ, ᓚᐳᐦᓂ, ᐊᐳ» ᒪᓴᑎᐦ, ᐊᐳ» ᓚᓂᓚᓵᐳ, ᐊᐳ» ᒪᓴᐦᐱᓚᐊ·ᒥᓚᑫ·ᐊ·ᓂ, ᐊᐳ» ᐱᓚ ᑭᒃ: ᑕᖏᖓᕐᓂᑕᐸ ᑕᖏᖓᕐᓂᑕᐸ; ᐅᗡᑦ ᒪᒃ ᑭᒃᑭᐦᓚᓂ ᐅᑦᑭᓴᑕᓚᒪᐸ′ ᑭᑭᓴᒪᓂᐳᑦ, ᐅᗡᑦ ᑫᐊᐊ·ᓚᓂᒥ ᑭᑭᓴᒪᓂᐳᑦ:

27 ᐸᐃᑦᐦ′ ᒪᒃ ᒃᐱᖅᐳᐦᖏ; ᓇᒪᐃ·ᒃ ᑭᒃᐅᐦ·ᐱᐃᓐᑭ°; ᑫᒪᒃ ᓇᒪᐃ·ᒃ ᑭᐃ·ᑎᑎᐱᐦᑕᒧᒪᐳ.

28 ¶ ᐅᓂᐸᓂᒃᓵ·ᐃ· ᓂᓐᐳ ᐊᐦᑭᐃᓐᓇ ᑭᒃᐱᕐᐳ ᐃᓂᗡᐦ ᐅᑎᑭᓂᐳ› ᒃᓇᐤᑭᓂᐳ› ·ᐅᗡᗡᐦ ᐅᐊᐦᑭᑭᐊ·ᖏ, ᒃᕐᐊᐦᑭᑕᓂ·ᒃᐳ ᒪᒃ ᐱᐦᑭ ᑭᑎᓚᓂᖏᖏ:

29 ᐸᐃᑦᐦ′ ᒪᒃ (ᑭᑫᒪ ᐅᒃ ᐅᐃ·ᑎᑎᐱᐦᖏᓚᒧᒪᐦᖏ,) ᑭᓚ ᒪᓂᑐᐦ°, ᑭᓚ ᑭᑭᐊ·ᑎᐦ, ᑭᓚ ᑭᒃᐦ°, ᐱᐦᑭ ᑭᑎᐦᑑᒃ·ᑌᒥᓚ ᒃᐊᐦᑭᐦ, ᒃᕐᐯᐃᑐᐦᖏ ᑭᓚ ᒃᕐᐊᐦᑭᑕᓂ·ᒃᐳ; ᒃᑎᑭᐦᖏᓂ ᒃᐦᑭᐦᖏᓂᑫ′ ᑭᑭᓴᒪᓂᐳᑦ ᒃᕐᐊ·ᐅᐦᑭᐦᖏᓂᑫ′ ᑭᑭᓴᒪᓂᐳᑦ.

ᒪᑎᓇᒪᒃ ᒥᑦᑕᐃᓐᓂᒃ ᓂᕆᓚᓂᖅ.

1 ᑕᐦᑦᑦ° ᐱᓵᓂᖏᓵᒃᓴᐃ· ᑌᖏᑯᐦᐦᑐ ᐊᐦᑭᐃᓐᓇ ᑭᒃᖏᑎᓚᓵᓂᓂᐦᒃᐳ.

2 ᐅᗡᑯ ᒪᒃ ᐅᒪ ᐃᖏᐦᑦᓴᐃᓐᐳ ᖏᑭᑎᓂᐅᐦᑕᐃᓐᓂᓂᓵ; ᒃᓴᐃᖏᓂ′ ᐅᒪᓂᓚᐊ·ᓂᓚᓂ ᒃᕐᖏᑎᓚᓂ; ᓇᒪᐃ·ᒃ ᒃᕐᐊᐦᑭᐦᑦᓂᐦᖏᓂᑫ·, ᐊᐦᑭᐃᓐᒋ° ᐅᖏᑭᐦᒪ; ᑫᒪᒪ ᒃᑎᐯᐦᖏᓂᑫ′ ᐅᖏᑭᐦᑎᑎᓂᓚᐊ·ᐳ ᐃᖏᓂᐦᒃᑌᐦ°.

3 ᒃᒪᓴᑭᖏ′ ᐃ·ᓵ ᒃᐃ· ᒃᑭᐦᐊᐦᑭᐦᒃᑭᒪᒪᓚᐊ·° ; ᒪᒃ ᐊᓂᒪ ᒃᐅᑦᓴᓂᓚᐳ ᑭᑎᑭᐦᑦᓂ ᑭᑭᐦᐱᐦ ᒃᕐᐊᐦᑭᑕᓂ·ᒃᐳ ᐊᐦᑭᐃᓐᓇ ᑭᑎᑭᐦᑦᓂᐦᖏᓂᑫ′ ᑭᑭᓴᒪᓂᐳ

12 ¶ ᐲᓪᓚᓗ ᓱᓄ ᐸᑭᓴᐅᓪ, ᐃᓕᓴᐅᐅᐃᓂ ᓴᐅᐅᑎᑦ ᐃᓕᓴᐅᐅᐃᓂ ᐃᓕᓴᐅᐅᐃᓂ. ᐃᓐᖃᓐᓄᓐᓂ, ᐊᑦᓴᐅᓴᓄᑎᓯᒋᐅ ᐲᖅ, ᒥᓇ ᐊᑐᓪᓄᖅ ᓂᐅᓴᓯᓚᐅᓪᓕ·; ᑌᓴᓂᐅᐊᑐᐲᐃᓐᐅ ᐲᓄᓴᐸᑭᓂᓐ ᑲᑎᐅᑎᓯᒥᓯᓚᑦ'.

13 ᐃᓐᓚ ᓱᓄ ᐸᑭᓂᓄᒥ ᑲᑎᐅᑎᓯᒥᓯᓚᑦ', ᓄᒪᓚᐃᓐᓄ ᐃᓕᓴᐅᐅᐃᓂ ᐱᓕᓴᐅᐅᐃᓂ.

14 ᓄᓴᐃ·ᓓᐅᖏᐲᑦᓭᒪᓴᐃ·ᐤ ᐃᓴ ᐲᒪᓴᑎᑎᓂᒥᓵᓂ ᐅᖏᓂ, ᑭᓪᓓᖅᓴᖏᑦᓂᒥᓵᓂ, ᒥᓇ ᐅᓯᒥᓴᐅᐃᓂᓵᓂ ᐅᖏᓂ; ᐊᓂᓯ ᐅᖏᓂ ᑲᑎᐅᑎᓯᒥᓯᓚᑦ ᐅᖏᓂ ᐃᓕᓴᐅᐅᐃᓂ ᐊᓂᓯ ᓄᓴᐃ·ᓓᐅᖏᐲᑦᓭᒪᓴᐃ·ᐤ ᐃᓕᓴᐅᐅᐃᓂ ᐊᓂᓯ ᐊᑐᓪᓄᖅ ᐅᓂᓯᓚᐅᓪᓕ·; ᐅᐃᓄ ᓱᓄ ᐅᖏᓂ

ᓄᖏᒋᐊᓗᑐᑦ, ᐊᓂᓪ ᓴᐃᓯᓇᐊᑦᓯᓇᖅ ᑲᑎᐅᓄᖏᒋᐊᓗᑐᑦ, ᓄᖏᒪ ᑲᑎᐅᓄᖏᒋᐊᓗᑐᑦ ᓯᓚᐅᑎᓂᐊᓕᒫᑦ, ᑭᓇ ᑎᓯᐅᓪ ᑲᐃᓯᐊᑐᓴᖅ ᐅᑎᖅᑭᑦ ᐸᑎᖅᓴᖅ, ᖃᖏᑦᓴᖅ ᐃᓕᓴᐅᑎᖅ.

16 ¶ ᓂᒃᑯᐅ ᐯᓴᑲᐅ ᑕᐊᑐᐃᓚᐅ ᑲᖏᑉᓄ ᑭᓇᐯᐊᑦᓴᓪᓕᒪᑦ ᑲᑕᑎᑐᑲᐃᓐᓇᑕᐅᓪᓕᐊᑦᑐᑦ ᑲᑎᐅᓄᖏᒋᐊᓗᑐᑦ, ᑭᓇᐯᐊᑦᓴᓪᓕᒪᓂᖅ ᐊᓂᓪ ᓴᐃᓯᓇᐊᑦᓯᓇᖅ ᑲᑎᐅᓄᖏᒋᐊᓗᑐᑦ; ᑕᐃᓴᖅᐳᑦᓴᓪ ᑕᑲ ᑲᐅᐃᖏᑦ ᑕᑭᐊᓂᖅ; ᓴᓚᐃᓗᓴ ᒪᓂ ᐱᓕᓴᐅᑎᖅ ᑲᑎᐅᓄᖏᒋᐊᓗᑐᑦ ᐊᑐᓴᐅᑎᖅ ᑲᑎᐅᓄᖏᒋᐊᓗᑐᑦ ᐊᓂᓪ ᓴᐃᓯᓇᐊᑦᓯᓇᖅ ᑲᑎᐅᓄᖏᒋᐊᓗᑐᑦ ᑲᑎᐅᓄᖏᒋᐊᓗᑐᑦ ᐊᓂᓪ ᓴᐃᓯᓇᐊᑦᓯᓇᖅ

18 ᑲᑕᐃᖅᑭᓐ ᒪᒃ ᐃᓐᓇ ᐊᐱᑭ ᐅᑐᑭᒪᐊᐃ·ᐱᐃ·ᓂᓪ ᐅᑐᑌᓚᒥᓪ, ᑲᑕᒪᓄᓴᐊᒪᓄ ᐅᒪ ᐃᓕᓄᐯ·ᐃ·ᑐ ᐊᓂᑕ ᐅᖓᑭ ᒪᓄᓇᐃᒃᓴ ᐊᓂᒃᑲ· ᐅᑐᑦᑕᒪᒪᑭᑐ ᕿᑭᓄ-ᖃᐃ·ᓂᓂᐊ·ᑦ ᕿᐃᕗ·ᑦᑦ:

19 ᑲᑕᐃ·ᖁᐃ·ᑦ ᒪᒃ, ᒪᓇ ᑲᑕᐊᓂᒥᑦᓯ' ᐅᐅᑫ·ᓂᐢ ᐃᓂᓂᑯᓪᓕ' ᑫᐱᒪᑎᓄ'; ᑭᓄᑭᖃᓐᓄᑦᑕᓪ ᑲᑕᒃᑯᓐᓂᓂᓪᒪ' ᑲᑎᑭᓐᓄᐃᓐᓄᑦᑭᖃᓐᓄ, ᓄᑕᒪᐅᐯ·ᓂᓪᑦᑕᖅ ᑲᑎᑭᓐᓄᐃᓐᓄᑦᑭᖃᓐᓄ ᐅᐱᑦᓴᓐᓂᓪᒪ, ᓄᑕᒪᐅᐯ·ᓂᓪᑦᑕᖅ ᐅᑎᓐᓄᑦᑭᖃᓐᓄ ᐅᑎᓐᓄᑦᑭᖃᓐᓄ ᐅᑎᓐᓄᑦᑭᖃᓐᓄ

3 ᑭᑲᑲ·ᑲᑭᑎᒧᑦ ᒣᐢᑲᓇᐤ, ᒥᓇ ᑭᑲᓴᓇᐃᓕ·ᓴᓗ ᑭᑭᐃ·ᐢᒪᒪ ᑭᑕᑭᓐ, ᐊᓂᒪ ᑲᒥᓇᐢ ᑲᑎᐱᓐᑭᑎᒪᑦ/ ᑭᑭᓴᒪᓂᔨᑦ ᑭᑦᑎᐱᓐᑭᒪᒪᑦ, ᓂᐢᒃᔨᑦ ᐃᓗ, ᐊᓇ ᑲᓂᐢᓯᖁ/ ᐅᓄᑦ ᑲᒪᐃᒪᒧᑦ/.

4 ¶ ᐅᐅᔪ ᒪᓇ ᐅᒪ ᓂᐃᑎᑦ/ ᐅᓂᐢᓯᖁᐤ, ᐊᓇ ᐅᓄᑦ ᓂᐃᒋᒧᑦ, ᑭᑕᐱᒪᑎᑦ/; ᐊᐅ·ᓇ ᐅᐃᖁ ᐅᑫ-ᓂᐢᓯᐊᑦ/ ᐃ·ᑭᐊᓂᔨᓂᐅᐊ· ᐅᑲ ᐅᑭᖁᓂᑎᒃᓪ, ᐊᓂᐃ ᑲᑲᑎᒪᑦ ᐃ·ᑭᐊᓂᔨᓂᐅᐊ· ᓂᐱᓂᑦ ᒪᓇ; ᑲᑲᓇᒧᑦ ᓇᓂᑦᓪ ᐅᐅ ᐯᐳᑦ ᐅᑐᓇᐊ·, ᑲᑲᐱ-ᒪᒪᑦ/:

6 ᑲᑲ ᐊᓇ ᑲᐊᐯᐅ/ ᒥᐢᑲᔨᓪ ᑲᑕᓂᔨᓇᐊ·/ ᑲ-ᓂᐢᓯᖁᓇᔨ/, ᖃᑲ·ᐢ ᐅᑐᑭᑐᓓᑦ, ᒥᓇ ᐊᑎᒪᒥ, ᑭᑫᒪ ᐊᓂᒪ ᑭᑭᐃᑦᑲᒪᒪᑦ/ ᑲᑭᓂᔨᓂᐅᐊ· ᑭᑭᓂᐃᑦ ᑲᑲᑭᑦᑲᒪᒪᑦ ᐅᑭᓂᐃᐊᑦ, ᒥᓇ ᐊᐢ ᑲᑲᑭᑦᑲᒪᒪᑦ ᐅᑭᓂᐃᐊᑦ

ᐊᖃᒥᐊᑦᑕᐧᐃ· ᐊᕐᓂᖅᓄᐊᑲ·, ᑲᑕᓪᓂᐊᑦᑕᐧᐃ· ᑫᓂᑲ-ᓄᓪᒪᓕᐊᓕᓂᓪᓂᒃ· ᑭᓄᓂᖅᓄᐊᑲ· ᑭᓂᓂᓕᐊᑦᑕᐧᐃ·ᓂᓪ ᐊᕐᓂᓪᓂᐊᑲ·.

10 ¶ ᐃᓪᐸᒧ ᒪᓗ ᓀᓪᓂᐊᑲ· ᐅᑐᓇᐤ ᑌᓂᓂᓪᓂᓕᓂᓪ ᓀᓐᓇᓪᓕᓪᓂᓕᓂᓪ, ᓯᓀᑦᓪᓕᒪᓗᐃᑦᓂᓪ, ᑲᑕᑦᓪᓕᒪᓗᐃᑦᓂᓪ ᐅᓂᓪᓕᓂᓪ ᐊᓂᓪᓕ

17 ᒪᓂ ᑲᑎᑭᓐᓇᖅᑕᒋᐊᕐᓄᑦ ᐅᑯᓇᓗᐊᖅ· ᐊᓂᐊ ᑲ ᐸᑲ·ᑦᑦ ᑲᑦᓀᒋᒧᐃᓂᐊᓕᓗᖅ, ᓅᓴ·° ᐃᓕᓄᑯᓗ ᑲᑎᑎᐅ-ᔭᖅᑕᒋᐊᖅ, ᐊᓂᐊ ᑲᐃᓕᐊᑲᓗ; ᑭᑫᒪ ᐅᐃᓄ ᐅᓇᐯᓪ-ᐸᓕᔭᓂ ᐅᒪᓐᑲᐃᓂᓕᐊᓗ; ᐊᓂᐊ ᒣᒧᓐᓂ ᐅᔭᓐ-ᑕᒧᐃᓐᓇ, ᐅᐃᓄ ᐅᑦᓴᓗ.

18 ¶ ᐹᓪᓕᓂ ᐊᔭᓕᔭᓂᓄ ᐊᑲᐊᓄᑦ ᐅᓴᓯᐱᖅᑯᓄ ᒥᓇ ᐅᐳᒪᓐᔨᒥᓄ, ᐅᐃᓄᓕᓂ, ᐊᓇ ᐅᑲ ᓀᓇᐳᑦᑕᓄ ᐳᖅᑕᐃᓕᑲ ᒥᓇ ᑲᑲᒪ ᑲᐃᑦᑦᓴᓐ-ᑌᐊᓄᑲᓂᓕᐊ, ᐅᑲ ᐅᐳᐃᓕᑲ, ᒥᓇ ᐊᓂᒪ ᑲᐃᑦᑦᓴᓐ-ᑌᐊᓄᑲᓂᓕᐊ, ᐅᑲ ᐅᐱᐊᓕᑲ ᐅᐳᐃᓕ

ᐅᖃᒃᑕᐃᓕᐧᐣ ᐅᓂᕐᑲᓗᒥᐦᖢ, ᐊᓂᐃ ᒪᒃ ᐋᐅᓄᓂ-ᓂᐊᐣ ᐅᔅᑎᓇᒥᖢ ᑲᓪᒪᒻᓯᓕᐅᔅ, ᐊᓂᓄᖅ ᑲᓕᓂᐊᓗᑦ; ᑭᑫᒪ ᐅᖃᐧᑭᓐᔅᑎᓂᓄ ᐃᖢᐦᐅᐃᖢᐦᐅᖢ, ᑭᓕᓄᑲᓂᐊᓂᓄ ᐅᖃᐧᑭᓐᔅᑎ ᐃᐣᓄᓕᖅ, ᐅᑯᓄ ᒪᒃ ᑭᑲᐅᑌᓇᒪᓄᓇᐊᓂᐣ ᒪᒋᔅᐃᐣᐣ.

22 ¶ ᐹᓪᓕᐣ ᐊᔅᓄᓂᓂᐣ ᒥᓐᑲᖅ ᐅᐃᐣᖅᐯᒪᓂ ᐃᖢᐣᐊᑎᓂᓄ, ᒡᐱᓪᑯᒻ ᑲᓕᓂᐊᐊᓂᐣ, ᒪᒪᐣ ᐊᓇ ᐃᐯᐣ ᑲᐃᐣᖅᒪᓂ; ᐹᑲᐅᑌᓇᒪᓄᓇᐊᓂᐣ ᒪᒋᔅᐃᐣᐣ ᐅᖃᖅ.

23 ¶ ᐹᓪᓕᐣ ᐅᓪᐹᓂᐣᑫᐣ ᑲᐅᓪᐹᓂᐣᑫᐣᐃᓂᓄ ᐅᐹᖅᐹᓪᒥᒪᓄ, ᑲᒪᐃᓇᐯᒥᓄ, ᒪᒃ ᓇᐯᐣ ᒥᓐᑲᐊᓂᐣ, ᐅᑯᓄ ᐃᓂᓄᓕᐊᓂᐣ; ᐅᑯᓄ ᒪᒃ ᐊᓂᓄᓂᐣ ᐅᐹᖅᐹᓪᒥᒪᓄ ᐃᓂᓄᓕᐊᓂᐣ ᐅᐹᖅ.

24 ᒡᐱᓪᑯᒻ ᐅᐅᑯᓄᐣ ᑭᑲᐯᐃᓂᐣᐃᓇᐣᐧᑎᓂᐊᓂᓄ-ᐊᓂᐣ ᐅᐃᐣᓀᑌᓂᓄᓇᐣ ᐊᓂᐊᓂᐣᐊᓂᐣ ᒪᒃ ᒪᓂᐊᓂᐣ ᑲᓂᓄᓂᐊᓂᐣ; ᐅᓪᐹᓂᐣᑫᐣᐃᓂᓄ, ᑭᑫᒪ ᓇᒪᓕᐣ ᐅᐹᖅᐹᓪᒥᒪᓄ ᐅᐹᖅᐹᓪᒥᒪᓄ; ᐅᑯᓄ ᐃᓂᓄᓕᐊᓂᐣ ᐅᐹᖅᐹᓪᒥᒪᓄ ᐃᓂᓄᓕᐊᓂᐣ ᐅᐹᖅᐹᓪᒥᒪᓄ.

25 ¶ ᒪᒃ ᐹᓪᓕᐣ ᓇᐯᐣ ᒥᓐᑲᐊᓂᓄ ᑲᐹᖅᓇᓐᐊᒧᓇᓂᐣ ᐅᓪᐹᓂᐣᑫᐣᐃᓂᓄ ᐊᓂᓄ ᐹᓪᑎᑲᓂᓄᓂᐣ, ᓇᐯᐣ ᒪᒃ ᓴᐊᐊᓂᐣ ᒥᓐ ᐃᓂᓄᓂᐯᒪᓂ; ᐊᓇ ᐃᓂᓄᓂᐯᒪᓂᐣ ᑲᑲᑲᓂᐣ ᐃᓂᓄᓕᐊᓂᐣ ᐅᐹᖅᐹᓪᒥᒪᓄ.

26 ᒪᒃ ᐃᓂᓄ ᐅᓪᐹᓂᐣᑫᐣᐃᓂᓄ ᓇᒪ ᓇᓂᓄᐣ ᑭᑲᐃᐣᐊᓂᐣᐃᓂᓄ; ᓇᒪ ᑫᖃᐣ ᒪᓕᐅᐣᑎᐅᓂᐣ ᐹᐹᓐᑲᐣ ᐊᓇ ᐅᓪᐹᓂᐣᑫᐣᐃᓂᓄ, ᑭᑫᒪ ᐅᓪᐣᐊ ᒡᐱᓪᑯᒻ ᐊᔅᓄᓂᐣᐊᓂᐣ ᐃᓂᓄᓕᐊᓂᐣᐃᓂᓄᓂᐣ ᐅᐯᓄᓂᐊᓂᐣᐃᓂᓄ

ᑭᒧᐃᓕᓐ ᐅᖅᓂ ; ᔮᖏᒪ ᐊᑦᐳᖅᑲᒃ ᐅᐅ ᒪᒪᓂ ᐸᑲᓱᑐ-ᔪᓂᑦᑕ ᑲᑎᐱᓂᖅᑭᐟ ᑭᑭᔪᒪᓕᔫᑦ.

19 ¶ ᓇᒪᐃᓴ ᑭᑲᐊᐃᓱᐃᓂ ᑭᑎᐊᑭᖅᑕᒪᐊᓱᐟ ᑭᑎᓱᐟᑦ ; ᑲᑕᐊᑭᖅᑕᒪᐊᓱᐟ, ᑲᑕᐊᑭᖅᑕᒪᐊᓱᐟ ᒋᑎᒋᓂᓄ, ᑲᑕᐊᑭᖅᑕᒪᐊᓱᐟ ᑫᑦ: ᐅᐊᐃᓱᐃᓂ ᐊᑦᐳᖅᑲᒃ ᐊᐅᓂᓄ ᐊᑦᑭᓂᓄ ᑲᑎᐱᓂᖅᑕᒪᐊᓱᐟ.

20 ᒪᔪᐅᓄ ᐃᓴ ᑭᑲᐊᐃᓱᐃᓂ ᐅᐊᐃᓴᐊᐟ ; ᒪᒃ ᐃᓴ ᑭᑎᓱᐟᑦ ᓇᒪᐃᓴ ᑭᑲᐊᐃᓱᐃᓂ ᐅᖅᐊᐃᓴᐊᐟ ; ᑲᑎᐱᓂᖅᑭᐟ ᑭᑎᓱᐟᑦ ᑭᑎᓱᐟᑦ ᑲᑎᐱᓂᖅᑭᐟ ᑲᑎᐱᓂᖅᑭᐟ ᑲᑎᐱᓂᖅᑭᐟ

ᑲᑭᖏᑦ·ᒥᕐᕈᑑ·ᐅᐳ ᐊ·ᑎᖏᑲᓇ; ᑲᕈᑑᑦᓂ᐀ ᒪᔪᑌ°, ᐅᑭᑯᑦ·ᑎᑦ, ᒦᓇ ᓱᑲ°.

21 ᐃᔅᐱ ᒥᔦᐊ·ᑭᐊᑦᓴᐃ· ᔨᒥᓂᑦ ᑭᔨᒥᓂᑭᑎᑎ-ᑲᓂˣ ᐅᖏᑦ, ᓇᒪᐃᓴᑦ ᑲᑭᖏᖓᒥᒪᓂᑦ, ᑲᕈᑑᑦᓂᐅ·᐀ ᒪᔪᑌ°, ᐅᑭᑯᑦ·ᑎᑦ, ᒦᓇ ᓱᑲ°.

22 ᑭᑲᑭᓱᓗᓂ ᒪᓇ ᐅᑭᖏᐊᐊ·ᖏᓂᐃᓴᑦᓂ ᐃᑭᖏᑦ ᐊᔅᑭᑯˣ; ᐅᐅᑯ ᒪᓇ ᐅᖏᑦ ᑲᑭᖏᑦᓂᑕᑦ ᑭᓪᓕᒪᑦ ᐅᒪ.

ᒪᓕᓇᒪᓗᑦ ᑯᓴᕈᓂ᐀ ᓂᑲᓇᓄᑦ.

1 ᑲᓪᐱᑦ ᐊ·ᐃᓵᓐᓂᖅᑕᒥᐃᑦᑕᓵ·ᐃ· ᐊᑲᓴᑲᓂᐊ·ᑦ, ᐯᐃᑐᖅᑎᑕᑦᓂᐊ·ᑦ, ᐅᑲᒪ ᑲᓇᐱᑲᓂᐊ·ᑦ; ᑲᑭᖏᑲᓴᐊᑦ·ᑦ ᑲᑦᓪᓕᐊᑦᓂᐊ·ᑦ ᐅᑲᓴᑲᓂᐊ·ᑦ ᐅᑲᓴᑲᓂᐊ·ᑦ ᐅᑲᓴᑲ

6 ᐃᑭᐢᓴᓇᑦ ᒪᓗ ᓂᑭᖏᒪᑎᑐᔪᓇᓐᓂᑦ, ᓂᑭᖏᑲᑲᑎᑦ ᑭᖏᖏᑦᑐᔪᓇᓐᓂᑦ:

7 ᐃᓗᐃ ᒪᓗ ᑎᔪᕐᒉᑭᖏᐢ ᑲᑎᐱᓕᖏᑉᑫᐢ ᐅᑭᓴᒪᓂᕆᔨᑎᑦ ᓄᑭᖅᓯᐢ, ᑲᑎᐱᓕᖏᑉᑫᐢ ᓂᑭᖏᐯᖏᑦᑐᔪᓇᓐᓂᑦ, ᓂᕐᔪᐊᓘᓄᓇᓐᓂᑦ, ᑭᓇ ᓂᓇᓄᓇᐃᓄᐊᓘᓄᓇᓐᓂᑦ.

8 ᑲᑎᐱᓕᖏᑉᑫᐢ ᒪᓗ ᓂᑭᖏᐯᐅᖏᑎᓴᐃᓕᖏᑉᑫᐢ ᐃᑭᐢᑎᓵ ᑭᖏᖏᑎᖏᑉ ᐅᖏᑦ, ᑭᓇ ᓄᐃᓕᓵᖅᑫᐃᓐᓂᑦ, ᑭᓇ ᓄᑲᖅᓇᐃᓐᓂᑦ; ᐅᓐᖑᓇᐃᓕᓄᐊᓘᓄᓇᓐᓂᑦ, ᑭᓇ ᓂᓇᓄᓇᐃᓐᓂᑦ.

8 ᑲᑎᐱᓕᖏᑉᑫᐢ ᒪᓗ ᓂᑭᖏᐯᐅᖏᑎᓴᐃᓕᖏᑉᑫᐢ ᐃᑭᐢᑎᓵ ᑭᖏᖏᑎᖏᑉ ᐅᖏᑦ, ᑭᓇ ᓄᐃᓕᓵᖅᑫᐃᓐᓂᑦ, ᑭᓇ ᓄᑲᖅᓇᐃᓐᓂᑦ; ᐅᓐᖑᓇᐃᓕᓄᐊᓘᓄᓇᓐᓂᑦ, ᑭᓇ ᓂᓇᓄᓇᐃᓄᐊᓘᓄᓇᓐᓂᑦ.

9 ᓂᑭᖏᐯᓴᓂᕆᔨᑎᑦ ᒪᓗ ᐅᑦ, ᓄᑭᖏᑦᑕᓂᕆᔨᓵ ᐅᒪ ᐊᐳᑭᖏ, ᐊᓂᒪ ᐅᓂᑭᖏ ᑲᐱᒥᑲᐊᓵᖅᓵ ᔫᔫᓵᓐ ᑭᓇ ᐊᒧᒥᓴᓐᓴᑲᓵᓂᓗᑦ.

10 ᐊᓄᖏᑦ ᒪᓗ, ᑲᓐᓂᑦ, ᓂᑭᖏᐯᔪᐢ ᑲᓄᖅᑕᒥᑭᖏᖏᑎᖏᑉ ᐊᐳᑭᖅᓵ, ᐊᓂᐃ ᑭᑦ ᑲᑭᖏᑦᑕᓄᑦ, ᐅ ᑌᐱᓕᖏᑉᑫᐳᓄᑦ. ᑭᑲᐊᐳᔪᐢ ᒪᓗ ᐅᔪᖅᒪᒪᐱᑦ ᑲᑎᐱᓕᖏᑉᑫᐢ ᑭᖏᖏᒪᓂᔪᓄᑦ, ᑲᑕᑲᑭᔪᒪᓗᓄᑦ ᐅᔪᖅᒪᒪᐱᑦ ᑲᑎᐱᓕᖏᑉᑫᐢ ᑭᖏᖏᒪᓂᔪᓄᑦ:

11 ᑭᖏᒥᔫᐃᑐᐅ ᒪᓗ ᑕᖓ ᓂᑲᑦ: ᑲᒥᔫᓂᓂᐢ ᑲᑭᖏᑦᑕᓄᑦ ᑲᑎᐱᓕᖏᑉᑫᐢ ᑭᖏᖏᒪᓂᔪᓄᑦ, ᑭᓇ ᑭᑭᐢ ᑭᖅ, ᑭᓇ ᕿᐃᓕᑦ, ᑭᓇ ᒪᐅᐳᓴᑦ ᐃᐱᐢ ᑭᑎᑎᓴᑦᑐᖅᓯᐢ, ᑭᓇ ᑲᑎᑦᑭᓐᓂᑦ.

12 ¶ ᐃᓐᐸ ᑭᖏᐳᓂᒥᑭᔫᓂ ᐅᖖᒥᑭᔪᐢ ᑲᓇᖖᓂᑭᓴᔪᐢ ᓂᓐᓂ ᐱᐳᐢ, ᐅᑲᓂᒪ ᐅᑎᒥᐃᐅᓂ ᐊᓐᑭᐃᐅᓂᓂᒪᓐᓂᑦ, ᑭᖏᑦᑕᓂᕆᔨᐃᓂᓂᑦ, ᒪᓂᑐᐅᓂᑦ ᐱᐢᑭ ᑭᑎᐢᑐᓂᑦ, ᑭᓇ ᕿᐃᓕᑦ, ᑭᓇ ᒪᓐᐅᖅ ᑲᐃᓂᖅᓯᐢ, ᑭᓇ ᑲᑎᑦᑭᓐᓂᑦ.

13 ᐅᔪᓐᐃ ᐅᑎᓯ ᑲᓇᐃᑦᐢ ᐅᑦᓐᓕᒪᐢ ᑲᑎᐱᓕᖏᑉᑫᐢ ᑭᖏᖏᒪᓂᔪᓄᑦ, ᓂᑭᖏᐯᑦᑐᐢ ᑲᑲᔫᑭᓇ ᖃᓄᐢ ᐅᑎᑭ, ᑭᓇ ᓄᑭᖏᑎᓴᐃᓕᖏᑉᑫᐢ ᐃᓐᓇᐃᓕᖏᑉᑫᐢ ᑭᓇ ᑲᑎᑦᑭᓐᓂᑦ.

14 ᓇᒪ ᓂᑭᖏᑎᑭᓐ ᐅᐅᔪᑯ ᓂᒪᓐᐃᓂᓂᐢ, ᐊᑐᖏ ᓇᒪ ᓂᑭᖏᐅᑎᓂᐢ ᐅᐅᔪᑯ ᑲᑕᒪᑭᐊᕐᑭᑦᑐᓐᓂᑦ, ᐊᑐᖏ ᓇᒪ ᓂᑭᖏᑲᑲᑎᑦᐢ ᐅᓂᐳᐊᐢ: ᒪᓗ ᓂᑭᖏᓇᑐᓂᒪᒪᐱᑦᐢ ᑲᑎᐱᓕᖏᑉᑫᐢ ᑭᖏᖏᒪᓂᔪᓄᑦ, ᑭᓇ ᓂᑭᖏᐯᓴᓂᕆᔨᑎᑦ ᐃᓐᓇᐃᓕᖏᑉᑫᐢ ᑭᖏᖏᒪᓂᔪᓄᑦ, ᑭᓇ ᓂᑭᖏᐯᓴᓂᕆᔨᑎᑦ ᐃᓐᓇᐃᓕᖏᑉᑫᐢ ᑭᖏᖏᒪᓂᔪᓄᑦ.

15 ᓄᓯ ᓇᓄᑭᐳᐢ ᑭᖏᓇᑦ ᐃᖖᑦᐃᓂᓂᐢ ᐅᑎᑦ, ᑲᑎᑦ ᑲᓯᑯᓂᑦ, ᑲᑎᐱᓕᖏᑉᑫᐢ ᑲᑎᐱᓕᖏᑉᑫᐢ ᐅᑭᓴᒪᓂᕆᔨᑎᑦ ᐃᓐᓇᐃᓕᖏᑉᑫᐢ ᑲᑎᐱᓕᖏᑉᑫᐢ ᑲᑎᐱᓕᖏᑉᑫᐢ ᑲᑎᐱ

14 ᐊᓂᑯ ᒪᒃ ᕿᐃᕐᑦᑐᑦ ᑲᕈᐊᖅᑕᐊᓕᑦ, ᑭᓐ ᑲᕈ-ᐃᒋᓕᑦ ᑲ"ᑭᖅᓂ ᐃᓗᕐᔅᐅᐃᕐᐊᓐᑎᐊᓐ ᐊᕈᓴᓴᓂᐊᓐ ᑲᕈᑭᓴ-ᐅᓐᑦ,

15 ᓇᓂᔭᒪᓂ ᐊᐅᓴᓇᓂ ᑲᐅᓴᐊᑦ ᑐᓇᕆᐃᒃ ᐊᔭ" ᑎ"ᑭᓴᒃᓂᓴᓂᓇᒃ ᑲᕒᒃ·ᕆᒥᓴᑦ ᑲᑎᐅᐊ-ᓴ"ᑭᓐ, ᐊᓂᒪ ᐊᑐᓐᓇᐃᓐ ᑐᓕ"ᑭᓴᓐᓂ ᐅᒪᒪᓂᑦᑕ-ᐃᓐᐊᑐᓇᐊᓐ, ᑐᑯᓴ ᐊᓐᓂᒧᒪᓇᓄ ᑲ"ᐊ"ᔭᓴ. ᑲ"ᑭᓴᓂ ᒪᒃ ᐊᓴᓴᓂᓂᐊᓐᓴ ᑲᕈᓇᓐᓇᐊᓐᓴ ᑲᕈᐃᑕᑎᓴ, ᐅᑐᓐ.

16 ᑲᕈᓇᓐᔭᒪᓂ ᐊᓇ ᑲ ᒪᓴᓴᒪᓂ ᑐᓵᐃᓗᓴ ᐊᔭ" ᐅᑲᐃᓴ. ᑲ"ᑭᓴᓂ ᒪᒃ ᐊᓴᓴᓂᓂᐊᓐᓴ ᑲᕈ ᐃᑌᐊᓴᑦ, ᐅᑐᓐ.

17 ᑲᕈᓇᓐᔭᒪᓂ ᐊᓇ ᑲᐃᑲᑌᓇᒪᓂᓴ ᐃᓴᓂ ᐊᓴᓴ-ᓴᓂᐊᓴ· ᐅᑎᓴᐊᑐᓴᐃᐊᓂᓴᓂ. ᑲ"ᑭᓴᓂ ᒪᒃ ᐊᓴᓴᓂ-ᓂᐊᓴᑦ ᑲᕈᐃᑌᐊᓴᑦ, ᐅᑐᓐ.

18 ᑲᕈᓇᓐᔭᒪᓂ ᐊᓇ ᑲᐊᓴᓂᓴᒪᓂ ᐅᑲ ᑲᐊᓴ-ᐱᐅᓂ. ᑲ"ᑭᓴᓂ ᒪᒃ ᐊᓴᓴᓂᓂᐊᓐᓴ ᑲᕈᐃᑌᐊᓴᑦ, ᐅᑐᓐ.

19 ᑲᕈᓇᓐᔭᒪᓂ ᐊᓇ ᑲᐊᓴᓇ"ᒋᓂ ᐅᓇᓂᐅᓴᓴᓂᓂᓴ ᒪᓂᑌᐊᓴ, ᐅᐱᐊᓴᑎᓴ, ᑭᓇ ᓂᒃᐊᓴ. ᑲ"ᑭᓴᓂ ᒪᒃ ᐊᓴᓴᓂᓂᐊᓐᓴ ᑲᕈᐃᑌᐊᓴᑦ, ᐅᑐᓐ.

20 ᑲᕈᓇᓐᔭᒪᓂ ᐊᓇ ᑲᐃᓴᐯᒪᓂ ᐅᑎ"ᒋᐃᓴᓴ ᐃᓴ-ᐃᓴᐊᓴ·, ᑲᑭᒪ ᒪᓴᓇᓂ ᐅᑎ"ᒋᐃᓴᓴ ᐅᓴᓂᐅᓂᐃᓴ-ᓂᓴᓂ. ᑲ"ᑭᓴᓂ ᒪᒃ ᐊᓴᓴᓂᓂᐊᓐᓴ ᑲᕈᐃᑌᐊᓴᑦ, ᐅᑐᓐ.

21 ᑲᕈᓇᓐᔭᒪᓂ ᐊᓇ ᑲᐃᓴᐯᒪᓂ ᐊᐃᓴᓴ ᐱᓂᓴ-ᑭᐊᓴ. ᑲ"ᑭᓴᓂ ᒪᒃ ᐊᓴᓴᓂᓂᐊᓐᓴ ᑲᕈᐃᑌᐊᓴᑦ, ᐅᑐᓐ.

22 ᑲᕈᓇᓐᔭᒪᓂ ᐊᓇ ᑲᐃᓴᐧᐯᒪᓂ ᐅᑕᐅᓴᒪᐊᓴ. ᐅᒋᓂᓴᓂᐊᓴ· ᐅᑎᓴᐊᑐᓴᐃᐊᓂᓴᓂ ᐅᓴᓂᐃᓴᐊᓴ· ᐅᑭᓴ-ᐃᓴᓴ. ᑲ"ᑭᓴᓂ ᒪᒃ ᐊᓴᓴᓂᓂᐊᓐᓴ ᑲᕈᐃᑌᐊᓴᑦ, ᐅᑐᓐ.

23 ᑲᕈᓇᓐᔭᒪᓂ ᐊᓇ ᑲᐃᓴᐧᐯᒪᓂ ᐅᓴᓂᓴ. ᑲ"ᑭᓴᓂ ᒪᒃ ᐊᓴᓴᓂᓂᐊᓐᓴ, ᑲᕈᐃᑌᐊᓴᑦ, ᐅᑐᓐ.

24 ᑲᕈᓇᓐᔭᒪᓂ ᐊᓇ ᑭᒧᒫ ᑲᑭᑲᒪᐧᒋᓂᓴ ᐃᓴᓂ ᐊᓴᓴᓂᓂᐊᓐᓴ. ᑲ"ᑭᓴᓂ ᒪᒃ ᐊᓴᓴᓂᓂᐊᓐᓴ ᑲᕈᐃᑌᐊᓴᑦ, ᐅᑐᓐ.

25 ᑲᕈᓇᓐᔭᒪᓂ ᐊᓇ ᑲᐅᑎᓇᓴ ᑎᓴ"ᒋᐊᒪᐃᓴᓂ ᑭᓂᓴ"ᒋᓂ, ᑲᓇᓂ ᐊᓴᓴᓂᓂᐊᓐᓴ. ᑲ"ᑭᓴᓂ ᒪᒃ ᐊᓴᓴᓂᓂᐊᓐᓴ ᑲᕈᐃᑌᐊᓴᑦ, ᐅᑐᓐ.

26 ᑲᕈᓇᓐᔭᒪᓂ ᐃᓴ ᐊᓇ ᐅᑲ ᑲᒪᖅᑲᐊᓴᑎᓂ, ᑲ"ᑭᓴᓂ ᐃᑌᓴᐃᓇᓐᓂ ᑲᕈᐃᑌᐊᓴᑦ, ᑲᕈᐃᑌᐊᓴᑦ, ᐅᑐᓐ.

ᒪᓂᓇᒪᓄ, ᓅᓴᕆᓐ ᐊᕐᓇᓐᐅᕐᓴᑦ.

1 ᑲᕈᐅᓂᑭᓴᓂᓂ ᒪᒃ, ᑭᓴᐱ ᐯᐯᖅ"ᑦ ᓀᓇ"ᑦᑕ-ᒧᐊᓐᓇ ᐅᑎᑌᓴᐃᓴ ᑲᑎᐯᐊᖅᑕᐊᓕᑦ, ᑭᓴᑲ-ᓀᐅᓴᖅᑕᒪᑦ ᒥᓇ ᐃᓀᓂᓂᐊᓐᓴ ᐃᓴᓇᓐᓇᐊᓐᓴ ᑲᕈᐃᑌᐊᓴᑦ ᐅᑐᓐ ᐃᓀᓂᓂ

17 ᑲᕈᓂᐅᖏᑎᓂ ᑭᐃᓚᑯᐊᐧᑦ, ᒥᓇ ᑭᓴᓕᓄᓂᓂᑲᒥᑦ.

18 ᑲᕈᓂᐅᑎᓄᓯᐧᑦ ᑭᓴᐧᓄᒥᓄᐧ ᑮᓵᐃᐧᓂ ᐅᖏᑦ, ᒥᓇ ᒥᓂᑦ ᑭᓴᑭᓂ, ᐅᖏᓇᒪᓂᓄᐧ ᑭ ᒪᓵᑎᖏᓚᒪᑦ,

19 ᑭᐳᓂᐅᒋᑲᐃᐧᑦ ᐱᐅᖏᑐᑫᐅᓂ, ᒥᓇ ᑭᐳᓂᓂᐅᒋᑲᐃᐧᑦ ᐅᐧᓯᐃᐧᓂ.

20 ᑲᑎᐱᖏᑎᑫᐟ ᑭᐳᐃᓄᓴᐊᒪᒫᑦ, ᓇᓂᐅᒋᐅᐧᐃᐧᑦ, ᐳᓴᐧᑲᐊᓇᐧᑦ, ᑕᑐ ᑫᓵ: ᑲᓴᒋᓚᒫᐅ ᑮᑎᑐᒪᓚ, ᐱᐢᓀ ᑲᑕᓂᓴᐊᐧᓇᑭᐅᐧᑎᐧ, ᐅᑯᓂ ᓴᒪᐢ ᑲᑕᓂᓴᐊᐧᐃᓇᐅᓂᓂᐅ; ᑮᑫᒪ ᐅᒪᒫᐢᐃᐧᓇᑭ ᑮᑎᓂᐳᐅᐧᐃᓇᑭᐅᐧᓇ, ᐃᐢᑕ ᑲᑭᖏᑎᑫᐃᐧᓇᑭᐅᐧᓇᐧᑦ.

21 ᑲᑎᐱᖏᑎᑫᐟ ᑭᐃᓂᓴᐊᐧᒫᒪᓂ ᓴᓂᒋᑮᓄᐃᐧᓂ, ᓴᑎᒪᒫ ᐃᐢᓂᒋᐧᐃᐧᓂᐃᐧᓇᑭᐳ ᐊᐧᑭᓇᐧ ᐅᖏᑦ, ᐊᓂᒪ ᑲᓂᑕᐃᐧᑎᐱᖏᑎᑕᒪᓚ.

22 ᑲᑎᐱᖏᑎᑫᐟ ᑭᐳᓂᐢᐃᐧ ᑐᒥᐢᐃᐧᐅᐃᐧᓂ ᐅᖏᑦ, ᒥᓇ ᑮᓂᒋᐃᐧᓂ ᐅᖏᑦ, ᒥᓇ ᐸᓂᓇᐅᐧᓂᒋᐃᐧᓂ ᐅᖏᑦ, ᒥᓇ ᑮᖏᑦ ᐅᖏᑦ, ᒥᓇ ᐢᐸᓂᓴᐧᑦ ᐅᖏᑦ, ᒥᓇ ᐸᐢᑎᐧ ᐅᖏᑦ, ᒥᓇ ᐃᑭᓴᐧᑲᒪᐢ ᐅᖏᑦ; ᑭᐳᐱᒥᑎᐱᐅᓂᓀ ᒪᓚ ᐱᐢᓀ ᑲᑕᓂᓴᐊᐧᐃᓇᐅᓂᓂᐅ.

23 ᐊᓂᒪ ᒪᓚ ᑮᓂ ᑕᐧᓀᒫᐧ ᐸᐢᑎᓴᐧᓂᐢ ᑲᐊᐧᑲᓂ ᑲᑕᑎᐊᐧᓀᐟᐃᐧᓀᐊᐧᓂ, ᒥᓇ ᐊᓂᒪ ᐊᐧᑭᐳ ᐁᐧᑦ ᑲᑕᓂᓴᐊᐧᐃᓇᐅᓂᓂᐅ.

24 ᑲᑎᐱᖏᑎᑫᐟ ᑲᑕᑭᒧᐊᐧᓂᐧᑐᐢ ᑮᑕᐸᐢ ᐱᐧᓀᑌᐢ ᒥᓇ ᒪᑎᑲᐧᓴᐢ; ᑮᓂᓀᐢ ᑭᖏᐱᐧᑕᒪᑲᐧᑎᓴᓀᐧᓂ ᐱᐢᓀ ᑲᑕᓂᓴᐊᐧᐃᓇᐅᓂᓂᐅ.

25 ᑲᑎᐱᖏᑎᑫᐟ ᑲᑕᐃᓂᐧᑐᐢ ᑲᑕᓂᐸᐧᐃᖏᐃᓂᑲᐧ ᐅᐢᑐᑕᒪᒪᐢ ᑭᓇᐧᑲᓂ; ᐯᐅᑲᐧᑲᐧ ᑭᖏᐃᓂᒪᓂᐧᑲᐧᓂᓴᐧᑦ ᐊᐢᓀ ᑲᑕᓂᓴᐊᐧᐃᓇᐅᓂᓂᐅ.

26 ᐸᐢᓄᐧ ᒪᓚ ᑲᑕᒥᑎᐃᓂᓂᐊᐧᓂ ᑲᐧᖏᓄᐧ ᐱᐊᓂᓴᐧ ᑲᐸᐸᑎᐧᓇᐢ, ᒥᓇ ᐱᓂᑭᐊᐧᓂ ᑕᐧᓀᒫᐧ ᐊᐧᑭᐸᐢ, ᓀᒪᐃᐧᓂᐢ ᒪᓚ ᐊᐧᑭᐳᐃᓂᓂᐊᐧᓂ ᑲᑕᓂᓴᐊᐧᐃᓇᐅᓂᓂᐅ.

27 ᑲᑎᐱᖏᑎᓂᐟ ᑭ ᑲ ᑲᖏᐧᑕᐢᐃᐧᓂ ᐸᐢᑕᐸᐃᐧᓂ ᐃᐢᑭᑎᓄᐢ ᐅᖏᑦ, ᒥᓇ ᐸᐢᑐᓂᑕᑌᐳᐱᐧᓂᐢᐸᓂᐃᐧᓂ ᐅᖏᑦ, ᒥᓇ ᐅᒪᑕᐢᐃᐧᓂ ᐅᖏᑦ, ᐊᓂᒪ ᐅᖏᑎᐢᐃᐧᓂ ᐅᖏᑦ, ᐊᓂᒪ ᒪᐳᑕᐢᐃᐧᓂ ᐅᖏᑦ, ᐊᓂᒪ ᐊᐧᑭᐳᐃᓂᓂᐊᐧᓂ ᑲᑕᓂᓴᐊᐧᐃᓇᐅᓂᓂᐅ.

28 ᑲᑎᐱᖏᑎᑫᐟ ᑭ ᑲ ᖏᖏᐧᑕᐢᐃᐧᓂ ᐸᐢᑐᓂᐃᐧᓂ ᐅᖏᑦ, ᓀᒪ ᑭᖏᐧᐃᐧᓂᐃᐧᓂ, ᒥᓇ ᒪᒪᐢᑲᐧᑎᑌᐅᐧᓂᐃᐧᓂ:

29 ᑭᖏᐧᑎᐧᐃᐧᓂᓄᐧᑐ ᒪᖏ ᐅᐧᑭᐱᐧᑦᐸᐢᓂᖏᐧᑦ, ᒡᐱᐢᒋᐧ ᐅᖏᖏᖏᐧᑎᐧᐃᐧᓂᐃᐧᓂᓄᐧᑦᐧᑦ ᐅᖏᑦ, ᐊᓂᒪ ᑲᑕᓂᓴᐊᐧᐃᓇᐅᓂᓂᐅ; ᐊᓂᒪ ᑲᑕᓂᓴᐊᐧᐃᓇᐅᓂᓂᐅ.

30 ᑭᖏᑕᐸᒪᐢ ᐃᐢᑫᐧᐢ, ᒋᑕᐧ ᒪᖏ ᑲᑕᓂᓴᐊᐧᐃᓇᐅᓂᓂᐅ ᑲᑕᐃᐧᐢᐧᐱᐢ; ᑭᖏᐧᑎᐧᓂᐅᖏᓂᓄᐧᖏᐢ, ᓀᒪ ᒪᖏ ᑲᑕᓂᓴᐊᐧᐃᓇᐅᓂᓂᐅ ᑲᑭᖏᐧᑎᐧᐃᐧᓂᐃᐧᓂᐃᐧᓇᑭᐅᐧᓇᐧᑦ, ᐃᐢᑕ ᑲᑕᓂᓴᐊᐧᐃᓇᐅᓂᓂᐅ.

31 ᑭᒪᑕᐧᓂᐢ ᑲᑕᓂᐸᐧᐃᐢ ᑕᐢᑕᐸᒥᑦᓂᐢ, ᓀᒪ ᒪᖏ ᑭᖏᐅᐧᑕᒪᐢ; ᑭᓂᐧᓂᑕᑕᒪᒪᓂᐢ ᑭᖏᒪᖏᒥᖏᐃᐧᓂᐢ ᑕᐢᑕᐸᒥᑦᓂᐢ, ᓀᒪ ᒪᖏ ᖏᐃᐧ ᑭᖏᑎᖏᐃᐧᓂᐢ; ᑭᒪᓴᑎᐧᐃᒪᒪ ᑲᑕᒥᑦᓂᐃᐧᓂᐢ ᑭᓇᑎᖏᐃᐧᓂᐢ, ᓀᒪ ᒪᖏ ᐊᐃᐧᓂᐢ ᑭᖏᐃᐧᓂᐢ.

32 ᑭᓇᓂᐧᓂ ᒥᓇ ᑮᕈᓂᐧᓂ ᑲᑕᒥᑦᓂᐃᐧᓂ ᓇᕈᖏᐧᑦ ᐊᐳᓂᓂᐃᐧᓂ, ᑭᖏᐃᕈᐱᐧᑦ ᒪᖏ, ᒥᓇ ᕈᑎᑭ ᑭᖏᐸᐱᑭᓀᑎᐧᓂᐃᐧᓂ: ᓀᒪ ᒪᖏ ᑲᑕᕈᖏᐧᑦ ᒪᓀᖏᐃᐧᓂᐃᐧᓂ ᑭᑭᑎᐧᑦ.

33 ᖏᓂᐧᑕᐃᐧᑭᐧᑦ ᑮᕈᓄᐢ, ᒥᓇ ᖏᑎᓄᐢ ᑭᑕᓂᓄᐢᐃᐧᓀᓂ, ᐊᐳᓂᐳᓂᓂᐃᐧᓂ ᐅᖏ ᖏᑭᓄᐢᒪᒪᑦ ᑲᑕᒥᑭᐃᐧᓂ; ᐱᐢᓀ ᒪᖏ ᒧᐢᑕᐃᐧᓂᐢ ᖏᖏᖏᑎᓂᐃᐧᓂᐢ ᖏᑭᓄ;

34 ᑕᐢᓯ ᒪᖏ ᑲᑕᑭᓄᐢᐃᐧᓇᐢ ᑭᓄᑭᓯᖏᐧ ᐊᓂᒪ ᑎᑭᖏᐧᑦ ᖏᖏᑎᐧᑦ ᑲᑕᓂᓴᐊᐧᐃᓇᐅᓂᓂᐅ.

35 ᑲᑎᐱᖏᑎᑫᐟ ᑲᑕᑦᐱᐧᓇᐧᑎᐧᑦ ᑭᖏᑎᖏᐧᓂᐢ, ᒥᓇ ᑭᓄᑎᐢ, ᑲᑕᓂᑭᑕᐳᐧᐃᐧᓂ ᐊᐧᓂᒪ ᐅᑎ ᓴᑭᖏᓇᐧᓀᐃᐧᓂᐢᐧᑕᓂᐃᐧᓂᐢ, ᑭᓯᑎᐧᑦ ᐅᖏᑦ ᑕᖏᐃᐧᑎᐧᑦ ᑭᓄᑎᓂᐧᓂᐢ ᐃᐧᓂᒋᐧ.

36 ᑲᑎᐱᖏᑎᑫᐟ ᑭᖏᐱᐢ ᒥᓇ ᐳᐢᑭᒪᒪ ᑲᑎᐱᖏᑎᑕᒥᑦ ᐃᐧᑕᒥᑦᑦ ᐃᐧᑕ ᐅᐊᑲᐳᐟ ᐊᐳᓂᐳᓂᐃᐧᓂᐢ, ᐊᓂᒪ ᑭᐢ ᐊᐧᓂᐢ ᑯᐟᐃᐧᓂᐢ ᐅᑎ ᑲᑭᖏᐧᓴᐳᒪᑦᓂᐢ; ᐅᐊᑕ ᒪᖏ ᑫᐱᑎᐧᑕᐊᐧᓂᐢᐃᐧᓂᐢ ᐃᐧᑕᐢ ᑲᑕᓂᓴᐊᐧᐃᓇᐅᓂᓂᐅ.

37 ᐅᐊᑕ ᒪᖏ ᑭᖏᒪᒪᓂᑲᓂᐊᐧᑕᐢ, ᐊᐳᒧᑭᖏᐧ, ᒥᓇ ᒧᐢᑕ ᑭᐢᓂᑭᐧᑦ, ᑭᖏᐃᐧᓂᐊᐧᓂᐢᐃᐧᓂᐢ ᐃᐧᑕ ᐅᐊᑲᐳᐟ ᐊᐧᓂᐢ ᐊᐳᓂᐳᓂᐃᐧᓂᐢ ᐃᐧᑕ ᑫᐃᐧᓇᐢᐧᑕᐢᐃᐧᓂᐢ ᑲᑎᐱᖏᑎᑫᐟ.

38 ᒥᓇᐢᐃᐧᓂᐢᑭᐢᖏᑲᓂᐢ ᑭᖏᐃᐧᓇᐢᐧᑕᐢ ᑮᓂᑲᐧᑎᐧᓂᐢ, ᒪᖏ ᐊᐧᐱᐢᓀ ᑭᖏᒪᐊᐧᑭᐢᑎᐧᓂᐢ; ᑮᑫᒪ ᐅᑕᓂᐢᐃᐧᓂᐊᐧᓂᐢᐧᑕᐢᐃᐧᓂᐢ ᑲᑕᓂᓴᐊᐧᐃᓇᐅᓂᓂᐅ.

39 ᑭᖏᑎᓂᐢ ᓄᒥᓂᑮᓂᐢᓀ, ᒥᓇ ᑭᖏᐊᐧᐃᐧᓂᑲᐧ ᒪᖏ ᓀᒪᐊᐧᓂᐢ ᑭᖏᒥᓂᐢ; ᑮᑫᒪ ᐅᑕᓂᐢᐃᐧᓂᐊᐧᓂᐢ ᑲᑕᓂᓴᐊᐧᐃᓇᐅᓂᓂᐅ.

40 ᑭᖏᐊᐧᐃᐧᓂᐊᐧᓂ ᐅᐢᐃᐟ ᒥᑎᓂᐢᐧᑦ ᒥᓄᐧᐃᐧ ᐊᐧᓂᐢ ᑮᑎᐢᓀᐃᐧᓂᐢ, ᒪᖏ ᓀᒪᐃᐧᓂᐢ ᑭᖏᐸᒪᓄᐢ ᐱᐢᒥ ᐅᖏᑦ; ᑮᑫᒪ ᑮᒥᑎᓄᓯᐧᑦ ᑲᑕᐧᐃᐧᓂᐢᐧᑦ ᐅᒥᓄᐧᓀᐢ.

41 ᑭᖏᑐᓄᓯᐧᑦ ᒥᓇ ᑭᖏᐅᑕᓄᓯᐧᑦ, ᒪᖏ ᓀᒪᐃᐧᓂᐢ ᑭᖏᐊᐧᐃᐧᓂᐊᐧᓂᐢ; ᑮᑫᒪ ᐊᐊᐧᓂᖏᑎᑐᓂᐧᓂᐢ ᑲᑕᐃᐧᓂᐢᐧᑕᐢ ᑲᑕᓂᓴᐊᐧᐃᓇᐅᓂᓂᐅ.

42 ᖏᐸᓄᐧ ᑮᒥᑎᓄᓯᐧᑦ ᒥᓇ ᑲᓂᖏᐅᐧᑕᐢᐃᐧᓂᐢ ᑮᑭᑎᐧᑦ ᑕᐧᓀᒫᐧ ᑲᑕᓂᓴᐊᐧᐃᓇᐅᓂᓂᐅ.

43 ᒪᓄᑌᐢ ᑲᐱᐧᖏᑎᓂᐧᑦ ᓇᓵᐢᐧᑦ ᒥᓄᐧᐃᐧᓂᐢ ᑭᖏᐊᐧᐃᐧᓂᐊᐧᓂᐢ; ᓇᓵᐢᐧᑦ ᒪᖏ ᑭᖏᑕᐧᓴᐅᖏᐧᐅᐃᐧᓂᐢ.

44 ᑭᖏᐊᐧᐃᐧᓂᐢ, ᓀᒪ ᒪᖏ ᐸᐢᑕ ᑭᖏᐊᐧᐃᐧᓂᐧᐃᐧᓂᐢ; ᐃᐧᓂᐢ ᑲᑕᑭᓂᖏᐧᓂᓂᐢ, ᐸᐢᑕ ᒪᖏ ᑭᖏᐅᓯᐃᐧᓂᐢ.

45 ᐊᐧᑕᓯᐧᒣ ᒪᖏ ᖏᖏᐸᐢᑐ ᐅᐅ ᓇᓂᐳᑎᐧᐃᐧᓂᐃᐧᓀᐊᐧ ᑭᖏᐧᑕᖏᑎᐧᑦᐅᐃᐧᓂᐢ, ᒥᓇ ᑭᖏᐊᐧᐃᐧᓂᐊᐧᓂᐢ, ᐊᐢᓀ ᑲᑕᓂᓴᐊᐧᐃᓇᐅᓂᓂᐅ; ᑮᑫᒪ ᓀᒪ ᑭᓇᐧᑲᓂᐢᐃᐧᓂᐢ, ᑮᑭᖏᐧᑕᐢᐃᐧᓂᐢ ᑲᑕᓂᓴᐊᐧᐃᓇᐅᓂᓂᐅ.

46 ᑭᖏᐧᑕᖏᐧᑕᐢᐃᐧᓂᐢ ᒪᖏ ᑲᑕᑭᓄᐢᐃᐧᓇᐢᐧᑕᐢᐃᐧᓂᐢ ᑭᖏᐃᐧᓂᐢ ᑲᑕᓂᓴᐊᐧᐃᓇᐅᓂᓂᐅ.

47 ᑮᑫᒪ ᓀᒪᐃᐧᓂᐢ ᑭᖏᐸᐢᑕᐃᐧᓂᐢ ᑲᑕᓂᓴᐊᐧᐃᓇᐅᓂᓂᐅ, ᑭᖏᐃᐧᓂᐢ ᑲᑕᓂᓴᐊᐧᐃᓇᐅᓂᓂᐅ.

48 ᑲᑎᐱᖏᑎᑫᐟ ᑲᑕᓂᓴᐊᐧᐃᓇᐅᓂᓂᐅ ᑲᑕᓂᓴᐊᐧᐃᓇᐅᓂᓂᐅ.

49 ᖃᑎᐅᔨᐅᒍᑦ, ᑭᖑᕙᒪᓴ ᐊᐅᓚᔨᓂᐅᑦ. ᐋᓐᓴᐤ ᐅᖏᓪ, ᐅᐱᓪᕿᖃᑦᑕᒃᑐᓴ ᐅᖏᓪ, ᑲᑎᕐᓂᐊᕐᓂᓪᓴ ᒡᐲᓐᓂᓕᕆᓂᐅᑦ; ᐋᓂᐹ ᐊᐅᓚᔨᓂᐅᐊᓕᑦ ᐅᐱᓐᓴᓪᓂᐊᓐᓂᐤ ᐅᖃ ᓂᓪᓚᒥᑦ ᐅᓪᓗᓕᒫᓂᐤ.

50 ᐋᔨᓚᔨᓂᐅᑦ ᖃᒪᒻᒪᓕᐅᓴᓐᓂᐊᓕᓂᓪᓴ, ᐋᓂᐹ ᐅᖃ ᓂᐱᓕᓂᔨᒪᓕᓪᓴ ᓂᓴᔨᓂᐅᓂᔨᑦ, ᐊᐳᓐ ᐅᖃ ᓂᑭᓐᓂᔨᒪᓕᓪᓴ ᐃᓕᓴᐅᓂᐤ:

51 ᑲᑕᒧᐅᓪ Ꮭᒪᖃ ᑲᓚᐃᓐᓂᔨᓴ, ᑭᑕᐊᓐᖏᓐᓇᓂ ᒥᓇ ᑲᓚᐃᓐᓂᔨᓪ ᑭᑕᑭᓴ, ᐃᔨᓂᔪᓪ ᑭᐢᑭᓂᐊᓐᓂᔨᓂᓪᓴ; ᐋᓂᐹ ᒥᓇ ᖃᐃᐱᓐᓂᔨᒪᓕᓪᓴ ᒪᐢᐊᒥᓇᓕ, ᐊᐳᓐ ᐊᐳᐢ ᐱᐢ, ᐊᐳᐢ ᐅᓂᐊᓐᓂᔨᓂᑭᓐᓂᔨᓂᓪᓴ ᑭᓚᔨᓂᐅᑦ, ᑕᑕᑎᓐ ᐃᓐᓂᔨᓂᓪᓴ ᐅᑭᐢᑭᓂᐊᓐᓂᔨᓂᓪᓴ ᐅᖃ

ᐃᓕᓐ ᑭᓯᓂᒋᑎᓕᐅᖅᑎᒋᔪᖅ, ᑭᓐ ᒥᓪᑭᓂᒃ ᑭᓯᐊᓱᖅ-ᒋᔪᖅ, ᑭᓐ ᒥᖅᒋᐊᓱᒃᓴ ᑭᓯᐯᖅᑎᒋᔪᖅ, ᐱᓕᓪ ᐊᓂᖅ-ᑲᑭᑦᑐᖅ ᑭᓐᓇᐅᖅ ᓂᑲᓐᓂᓕᓪᓚᖅ.

5 ᑭᑉᖁᒧᐦᑕᑎᓂᒋᐊᓐᓂ ᐱᓴᓪᒃᑲᑦᑐᖅ ᓴᒥᒋᓐᓂ ᐱᓴᓐ; ᑭᒋᔨᐃᓐᓂᓯᒋᐊᓐᓂ ᓀᒪᐃᓴᒃ ᑲᑦᓴᓐᓂᑲᓴᓐᓄ, ᑭᓐ ᑭᒪᓪᑭᓯᓄ ᓀᒪᐃᓴᒃ ᑲᑦᓴᓐᓂᑲᓴᓐᓄ ᓯᓯᓂᓐ.

6 ᓀᒪᐃᓴᒃ ᑭᑉᒧᐊᒋᐊᓐᓂ ᐸᖃᓐᓯᓄ, ᐊᑐᖅ" ᓀᒪᐃᓴᒃ ᑭᑉᖁᒧᐦᑕᑎᓂᒋᐊᓐᓂ ᓯᒥᓀᓴᓄ, ᐊᑐᖅ" ᑲᒪᓀᓴᓂᓪ ᒥᓐᖃᖅᑎᑦᑕᒥᖅ ᓂᒃᓴ ᐅᐊᐃᓴᒃᓴᓄ ; ᑲᑭᓪᓀᓴᖅᑕᒥᖅ ᓂᒃᓴ ᐅᐊᐃᓴᒃᓴᓄ ᑲᑭᓪᓀᓴᖅᑕᒥᖅ ᐃᓂᓪᓗᒥᒋᓐᓂᑯᓯᓄ, ᑭᓐ ᑲᒪᓀᓴᓄ ᓂᒃᓴ ᐅᐊᐃᓴᒃᓴᓄ ᑲᑭᓪᓀᓴᖅᑕᒥᖅ

ᒪᑎᓇᒪᒃ ᓂᓪᓕᒋᓪᓚᐅ°.

1 ᑲᒋᐅᑎ"ᑭᓱᓄ° ᒪᒃ, ᐃᓪᐸ ᖃ"ᑭᓴ° ᐅᐅ ᐅᑎ"ᑎᐊᔨᓂ, ᓴᐁ·ᓄ"ᑭᑫᐃ·ᔪ ᑭᓇ ᓇᓂᔨᒋᑕᐁ·ᐃ·ᔪ, ᐊᓂᐃ ᑲᐅᓇᒡᒪᓭᑦ ᐃᑕ ᐁᐊᖃᓕ ᐱᔪᓯᐊᓄᓪᓂᔨ, ᐃᑌ ᑲᑭ"ᐃᓯᓂᑎᐅᓪᓕᓪᓂᔨ ᑲᑎᐯ-ᓄ"ᑭᖅ, ᑭᑭᓴᓂᔪᓂ,

2 ᑭᑲᑭᐁ·ᔪᑕᐊᓵ° ᒪᓇ ᑲᑎᐯᓄ"ᑭᖅ, ᑭᑭᓴᒪᓂᔨᓂ, ᑭᓇ ᑭᖃᓇᔪ"ᒡᒪᓇ·ᔪ ᐅᑎᐅ·ᐃ·ᔪ ᒣ·ᑎ ᖃ"ᑭᓴ° ᑲᐃ-ᓯᓯ"ᑭᒋᔪ ᐊᓇ"ᒥᑦ ᑭᑭᑲᑭᓴᔨ, ᑭᓴ ᑭᓇ ᑕᑦᐊ·ᓯᑎᔨ, ᒥᓯᐁ· ᑭᑌᐃᓄ, ᑭᓇ ᒥᓯᐁ· ᑕᑦᐅᒡᓯᖅ:

3 ᐁᔪᐸᐃ ᒪᓇ ᑲᑎᐯᓄ"ᑭᖅ, ᑭᑭᓴᒪᓂᔨᓂ ᑲᑕ-ᑫ·ᔨᑭᓵᓭ ᑕᑦᐊ·"ᑲᑎᔪᐃ·ᔪ, ᑭᓇ ᑲᑕᑭᑌᒪᖃᓕᒥᔨ, ᐁᔪᓯ ᑲᑕᓂᐃᓴ·ᒪᐊ·ᑎᑕᐃ·ᔪ, ᐁᔪᐸᐃ ᒪᓇ ᑲᑕᑭᑌᒪᖃᓕᒥᔨ, ᐁᔪᓯ ᑲᑕᑭᑌᒪᖃᓕᒥᔨ, ᑲᑎᐯᓄ"ᑭᖅ, ᑭᑭᓴᒪᓂᔨᓂ ᒪᓇ ᑲᑕᒥ"ᑎᑕᐃ·ᔪ ᑭᓇ ᑲᑕᑭᑌᒪᖃᓕᒥᔨ, ᑲᑎᐯᓄ"ᑭᖅ, ᑭᑭᓴᒪᓂᔨᓂ ᒪ

5 ᑲᑎᐱᓕᖅ"ᒥᑫᐟ ᒪᓪ ᑲᓪᓚᑭᑎᓄᐅᓂᐅᓪ, ᑭᐳᔪᑕᐅ·ᑲ·ᓄ ᑲᐃᑦᑘᑌᑭ ᑲᖖᑭᐅᒧᐅ·ᐃ·ᓐᓇ ᑲᑭᓗᖅ"ᑭᑎᑦᓕᓕᖅ.

6 ᒪᓐᑲᐃ·ᓗᐟ ᒥᓐ ᒪᓐᑲᐅ·ᓕᖅ"ᑕᒧᐟ, ᐅᑲᐃ·ᑳ ᓴᓗᓗᐟ, ᐊᐳ" ᐅᑲᐃ·ᑳ ᔪᑦᑎᖅᔪᐟ; ᒥᑫᒪ ᑲᑎᐯᓕ·ᓕᖅ"ᒥᑫᐟ, ᑭᑭᓴᒪᓂᔪᑦ, ᐅᐅᔪ ᑲᐃ·ᖁᐃᓂᑦ; ᓇᒪᓕᐃ·ᑳ ᑲᐅ·ᐱᐃᓂ, ᐊᐳ" ᓇᒪᓕᐃ·ᑳ ᑭᑲᓇᓂᓪᓚᐃᓂᖅ.

7 ¶ ᒧᓗᓂ ᒪᓪ ᑭᖖᓇᐅᓐᑐᑦ ᑎᑦᓀᐋᐊ, ᐅᑎᓀ ᒪᓪ ᐅᑭᖖᐃᓯᐟ ᐅᑕᑦᑕᒪᓕᓕᓀ, ᖃᖖᑲᓂᓕᓕᓀ; ᒪᓐᑲᐃ·ᓀ ᓪᓚ ᒪᓐᑲᐅ·ᓕᖅ"ᑕ; ᑫᒪᓪ ᑭᑲᓀᓕᐃ·ᓐᓇᓂᐅᐃ·ᐱᐃ·ᐃᓐᓇ ᐃᑲ ᐋᓕᓀᓕᓂᐅᐃ·ᐃ ᐊᓂᓕᓀᓕᓂᐅᐃ·ᐃ ᐅᑕᑦᑕᒪᓕᓕᓀ; ᐅᑲᐃ·ᑳ ᑲᑭᓀᓕᓂᐅᐃ·ᐃ

ᓴᖅᑭᑦᓂᓪᓕᐊᑎᐅᔪᖅ, ᒥᓇ ᑲᓪᓕᖅᑐᔪᖅ ᐊᓂᒪ ᑲᐲᖓᓕᓪᓂᐊᓂᐅᑎᑦᓂᓪᓕᐊᓂᖅ; ᒪᑎᓴᐃᓐᓄ ᒪᓇ ᑲᔪᖅᑕᖅᑲᑯᓂᓴᓕᐊᓂᐅ ᐃᓕᓐᓄᑦ ᐊᑎᒃᓴᓕᐊᓂᐅ ᐅᑕᖅᑭᒪᓕᓂᐅᓂᖅᑎᑦ, ᐅᐃᓐᓴᑯᐃᓐᓂᐅᓂᖅᑎᑦ ᐅᑎᖅᑭᓕᐊᓂᐅ ᐅᑎᖅ.

30 ᒧᓪᓂ ᒪᓇ ᑭᖓᓪᓕᒥᐅ ᐅᖅᑕᐊᓐᓴᓄᓪ ᑲᖏᑐᐅ ᑲᒪᒪᐃᐅᓐᔪᓂᓪᓂᐊᓂᖅ, ᐃᓐᓇᐅᐃᔾᔨᐊ, ᐅᑎᖅᑭᑲᓪ ᐅᓪᓗᓂᐊᓂᖅ, ᐱᓕᕐ ᐅᖏᓪᓕᐊᑭᐅ ᐃᓐᓂᐊ.

ᒪᑎᓇᒪᓄᑦ ᓂᕈᑎᓪᓗᓂᐊᓐᓄᑦ ᑐᓴᐃᑦ.

1 ᓇᑐᖏᑕ, ᐅ ᑭᖏᑭᓴᓄᑦ, ᐅᔨᓂ ᒪᓄᐊᔪᒥᑐ; ᒥᓇ ᓇᑐᖏᑕ, ᐅ ᐊᐅᑭ, ᐃᑌᑦᐃᓇ ᓂᑐᓂᓓ ᐅᖏᑕ.

2 ᓂᓄᕐᕿᑦᐃᓐᓄ ᑲᓪᓕᖅᑭᓄᐃᓐᓄ ᒪᐱᖅᓂᓐᓄᑦ ᓴᐱᓐᓂᓓ ᑭᐱᖅᓂᓐᓄᑦ ᐱᖓᓱᓐᓄᑦ, ᓂᐱᑭᕐᕿᐃᓐᓄ ᑲᓪᓕᖅᑭᓄᐃᓐᓄ ᑭᐱᖅᓂᓓ ᐱᖓᓱᓐᓄᑦ

ᑎᓕᑦ, ᒥᓇ ᐅᑲ ᑲᕈᐃᐧᑕᐃᑌᐧᑎᑦ, ᓂᒋᑦᑎᓴᓐ ᐃᑎᕿᑦ, ᑲᑎᐅᓴᐧᒋᑭᑦ ᐃᒪ ᐳᓐᑕᒪ ᑲᒪᐧᑎᑦ.

28 ᑭᑭᒪ ᐅᐅᑯᓂᐧᐃ ᐊᐅᓯᐅᓂᐊᑦᐧᐃ ᐅᑲ ᑲᓴᑫᑭᑦ-ᒥᑯᐃᐧᓯᑎᑦ, ᐊᐧᐃᐣ ᓇᒪᐃᐧᓴ ᐱᑭᐧᑲᑲᐧᐃ ᓂᓯᐧᑐᒋᑦ-ᒧᐃᐧᓵ.

29 ᐅ ᐊᐯᑦᑕ ᑭᐣᓂᑦᑲᐃᐧᑯᑦᓱ, ᐱᑎᓂᓯᐧᑐᓴᐧᑦᑦ-ᑲᐧᑦᐧᐊ ᑎᒪ, ᑲᒋᒪᒥᑐᓂᓴᐧᑕᒧᐃᐧᑦᐧᐊ ᐅᐧᐅᓂᐊᒪᓇ-ᑎᓯᐃᐧᓵᐧᑦᐧᐃ!

30 ᒐᓂᓯ ᐯᓴᐧ ᑲᒋᐃᓯᓯᐯᐧᑎᐊᐃᐧᑦᐧᑦᐧᐊ ᑭᐣᓯᒋᑦ-ᐧᑐᒋᒪᓇᐧᓴ, ᒥᓇ ᑯᓂ ᑲᒋᓯᐯᐧᓴᒧᒪᐣᐧᑫᑦ ᒋᑕᐣᑦᐧᑦ ᑭᐣᓯᒋᑦ)ᐧᑐᒋᒪᓇᐧᓴ, ᐱᐃ ᐅᑭᐣᒋᐱᐧᑐᒋᒪᐃᐧᑦᐃᐧᑦ ᑭᐣ-ᐊᒋᐃᐧᑦᑲᑎᑯᑦ, ᒥᓇ ᑲᑎᐯᓴᐣᑫᑭᐧ ᑭᐣᑭᐧᐸᐣᐃᐧᑦ-ᑯᐧᑦᓱ.

31 ᑭᑭᒪ ᐅᑭᐣᒋᐱᐧᑐᒋᒪᐃᐧᑦᐃᐧᑦ ᓇᒪᐃᐧᓴ ᒋᐱᐧᑐᒋᒪ-ᑭᐣᔮᓇᐣ ᑫᑭᐣᒋᐱᐧᑐᒋᒪᓇᐧᓴ, ᐊᐧᐃᐣ"ᑭᑲ ᑭᓇᑎᐧᑐᒋᒪᐃᐧᑦᐃᐧᑦ ᐃᐧᐱᒋᒪᐃᐧᑦᐃᐧᑦ ᐅᐣᑦᐧᐊᑦᐧᑦ ᑎᑎᐱᐧᐅᐧᑦ-ᓇᐃᐧᑦ ᐃᐧᐸᐣᐃᐧᑦᐃᐧᑦ ᐅᐣᑦᐧᐊᑦᐧᑦ ᐃᐧᐱᐧᐅᐧᑦᐃᐧᑦ.

32 ᑭᑭᒪ ᐅᓯᒋᓇᐣᑎᐃᒋᐃᐧᑦᐃᐧᑦ ᐅᐣᑭᐧᐅᐃᐧᑦ ᓯᒋᒋ-ᓇᑎᐃᐧᓵ ᓴᑎᒋᓵ, ᒥᓇ ᑭᑎᑲᓂᓵ ᐃᐧᓴᒋᐅᐃᐧᑦ, ᐅᓯᒋᓂ-ᐧᑦᐃᐧᑦᐃᐧᑦ ᐃᐧᓵᐸᐃᐧᐃᐧᑦᐃᐧᑦ, ᒥᓇ ᐅᒋᓂᐧᑦᐃᐧᑦᐃᐧᑦ ᐃᐧᐱᐧᐅᐧᑦᐃᐧᑦ.

33 ᐅᓯᒋᓇᐧᐃᐧᑦ ᐅᐱᑭᐧᓂᐯᐧᐃᐧᓂᐃᐧᑦ ᑭᐣᑭᐧ-ᔨᐯᐧᑲᓇᐧᐱᓴ, ᒥᓇ ᐅᑲᑲᐧᑕᑭᐱᐣᑭᐧᐧᓂᐯᐧᐃᐧᓂᓂᐧᑦ ᑭᓂᓓᐧᑲᐧᑦ.

34 ᓇᒪᑭ ᐅᒪ ᓂᑕᑦᐧᑲᐃᐧᑦ, ᒥᓇ ᑭᐣᑭᓇᐃᐧᑦᐃᐧᑦ-ᑕᑭᑲᑌᐣ ᓂᑕᑦᐧᑦᐧᓂᐯᐧᑫᐃᐧᓂᐧᑦ ?

35 ᓱᓴ ᓂᑦᓴᐧ ᑦᐧᑦᐃᐯᐧᐃᐧᑦ ᒥᓇ ᑎᐸᐊᒪ-ᑫᐃᐧᑦ ; ᐅᓯᑎᐃᐧᑦ ᑲᑦᐧᔨᑦᓯᓂᓵᐣ ᓇᐊᐧᒣ ᓵᑫᐣ ; ᑭᑭᒪ ᐊᓂᒪ ᐯᐣᑭᓯᑲᐧᐃ ᐯᓯᓵᑲᐧᐃᐧᓂᐧᑦ, ᒥᓇ ᐊᓂᐃ ᑫᐸᑎᑲᑌᐣᑭᐧᑦ ᐅᓇᑲᑎ-ᓂᓵᐧᑦ, ᒥᓇ ᐅᑲ ᐊᐃᐧᓴ ᐯᐣᑭᓇᐃᐧᑦᐃᐧᑦᐃᐧᑦ ᐅᓇᑲᑎ-ᓂᓵᐧᑦ.

36 ᑭᑭᒪ ᑲᑎᐯᓴᐣᑭᑫᐧ ᑲᑕᐅᓇᐧᐊᐃᐧᑦᑌᐣ ᐅᑕᓵ-ᔨᓵᓂᒪ, ᒥᓇ ᑲᑕᒥᐣᑭᐯᐧᑕᐣᐃᐧᑦ ᐅᑕᑐᑫᑲᑲᐅ ᐅᐣᑭ, ᐃᐣᐱ ᐊᐧᑦᐸᒥᐣᐅᐃᐧᑦᐃᐧᑦᐃᐧᑦᓂᓵᐣ ᐅᓇᑲᑎ-ᓂᓵᐧᑦ, ᒥᓇ ᐅᑲ ᐊᐃᐧᓴ ᐯᐣᑭᐸᐧᑕᐅᒥᐧᑦ ᐊᐧᐃᐣ ᐯᐃᐣ-ᓂᓵᐧᑦᐧᑦ.

37 ᐯᓂᓯ ᒪᑲ ᑲᑕᐃᑌᐧᑦ, ᒐᓂᐯᐧᐯ ᐅᒪᓂᐧᑲᑲᓂ-ᐊᐧᑦᐃᐧᑦ, ᑭᐣᑭᓇᐃᐧᑦᐃᐧᑦᐃᐧᑦ ᑲᒪᒥᐣᑭᐧᑕᐊᐧᑦᐃᐧᑦᐃᐧᑦᐧᐊᑦ,

38 ᐊᓂᐃ ᑲᑭᐧᑎᒥᓵᐧᑦ ᐅᐃᐧᓴᓵᓂᓵᐧ ᐅᓴᐧᓴᑭᐃᐧᑦ-ᑭᑲᓂᐊᐧᑦᐃᐧᑦ, ᒥᓇ ᑲᑭᐧᒥᓂᐧᑫᐧᓵᐧᑦ ᓱᒥᓵᓴᓵᓂ ᐅᒥᓂᐧᑫᐃᐧᑦ. ᐸᑭᐧᑦ ᑲᑕᓯᓱᐃᐧᑦᐃᐧᑦ ᑲᑕᐃᐧᓴᑭᐅᐃᐧᑦ ᐅᒥᓂᐧᑫᐃᐧᑦ.

39 ᐊᐧᐊᒥᐧᑦ ᓱᓴ ᐊᓇᐧᒥ, ᓱᓴ ᐅᑎ, ᐅᐊᐃᐣᓴᐧ, ᐅᑲ ᒪᑲ ᐊᐃᐧᓴᐧᑦ ᒪᓂᐧᑐ ᐯᐧᐃᐣᐧᑫᐃᐧᑦ ; ᓂᓯᐧᐊᒥᐧᑦᐃᐧᑦᐃᐧᑦᐧᐊᑦ, ᒥᓇ ᓂᐊᒪᑭᐅᐊᐃᐧᑦᐃᐧᑦ ; ᓂᒥᐧᑦᓱᓂᐧᑫᑭᐧᑦᐃᐧᑦ, ᒥᓇ ᓂᓇᓵᑕᐊᐧᑦᐃᐧᑦᐃᐧᑦ ; ᒥᓇ ᓵᒪᐃᐧᓴᐧᑦ ᐃᐣᑦᐧᐊᑦᐃᐧᑦ ᑭᐸᐧᑦᐧᐊᑦᐃᐧᑦᐃᐧᑦᐧᐊᑦᐃᐧᑦᐃᐧᑦᐧᐊᑦᐃᐧᑦᐃ

5 ᑲᐦᑭᐣᓱᐅᑭᒪᐃᓂᐣ ᖃᓪᓚᐅᐊᓂᓲ, ᐃᓪᐱ ᑲᓂᑲ-ᓂᓂᐣ ᐊᓂᓱᓂᓂᐊᑦᓭᐣ ᒥᓇ ᐃᓪᓗᐅᐃᐧ ᐅᑕᓪᑐᑌᐃᓂᓱ-ᐃᓀ ᑲᒪᐊᑦᑭᐣᐃᓐᓇᑦᓴᐣ.

6 ¶ ᑭᓴᑦ ᓗᐅᐱᐣ ᑲᓪᐱᒪᑎᓱᐣ, ᐅᑲ ᒪᓪᓂᐱᐣ; ᑭᓴᑦ ᒪᓇ ᐅᑲᐃᐣᓴ ᒪᓪᑎᑲᐊᓱᓱᓪᓂᐊᑦ ᐅᓪᓂᓱᓂᓂᒪ.

7 ¶ ᐅᐅᓀ ᒪᓇ ᐅᒪ ᐅᓴᐁᐣᓂᐧᑕᓱᓱᐃᐣ ᔨᔪᑕ; ᐅᑎᓱ ᒪᓇ ᑲᐦᐃᐣᐅᑌᓴᐣ, ᐅᑎᐁᐣᓂᐧᑕᓱᓱᐃᐣ ᔨᔪᑕ ᑲᐦᐃᐣᐅᑌᓴᐣ

ᐅᐃᑦᑦ, ᓂᑲᒋᔭᐌᐧᐣ ᑭᑦᐃᓱᒋᒥᔪ, ᑭᐃᐧᑦᐢᑕᐃᑎᓐ ᐃᔪ ᑭᐢᑭᓱᐟᓂ ᐅᐢᑎ, ᒪᑲ ᓇᒪᐃᐧᔭ ᑭᑲᐅᑎᐢᑌᓐ.

5 ¶ ᐅᑯᓱ ᒪᑲ ᒧᓱᐦ ᐅᑕᑐᐊᔭᑲᓇ ᑲᑎᐱᔨᐢᑭᐊᑦ ᑭᐢᓂᐱᐤ, ᒣᐢᐦᑎ ᑲᑭᓱᐟᓂ, ᒣᐢᐦᑎ ᑲᑭᓱᐟᓂ ᐅᐢᑭᐢᑎᐢᑭᐊᑦ.

6 ᑭᐢᓇᐢᐃᓂᐤ ᒪᑲ ᐊᓂᑕ ᐁᐢᐦᐃᓇᑎᓇᓵᔭᐠ ᒧᐃᐣ ᐊᑦᑭᐟᐤ, ᓱᓕᐦ ᐯᐟ ᐋᐅᐧᐟ; ᒪᑲ ᓇᒪᐃᐧᔭᐠ ᐊᔭᓵᓂᓂᓵᔭᐢᐤ ᑭᑫᔭᐢᑕᒣᐧᓂᐤ ᐅᑭᐸᔭᑲᒥᓂᔭᐤ ᐋᔭᐢ ᐊᓂᐢᑭᑲᑲᐠ.

7 ¶ ᒧᓕᐦ ᒪᑲ ᒥᐢᐣᑎᒥᓇᐤ ᓄᓭᒥᓇᐤ ᑭᐢᑕᐢᐣᐱᐠ ᐅᑭᐸᔭᑲᐠ ᐊᔭᐢᐤ ᐊᐢᑭᐟᐤ; ᓇᒪᐃᐧᔭ ᑭᐢᐅᐃᐧᔭᐠ ᐊᑭᐢᑭᐟᐤ" ᓇᒪ ᐅᒪᐢᑲᐃᐧᔭᐢᐤᐊᐃᐧᑦᐢᐣ ᑭᐢᐅᐃᐧᔭᐠ.

8 ¶ ᐊᓂᑭ ᒪᑲ ᐃᐢᐅᐃᐟ ᐅᑕᐃᐧᓭᒥᔪ ᑭᐢᒪᐃᐧᔭᐢ ᑲᐢᐦᐃᐧᑦᐢ ᓄᓭᒥᓇᐤ ᐅᑕᐃᐧᓭᒥᔪ ᐅᐢᑭᐢᑎᐢᑭᐊᑦ" ᓇᒪ ᐅᒪᐢᑲᐃᐧᔭᐢᐤᐊᐃᐧᑦᐢᐣ ᐅᐢᑭᐢᑎᐢᑭᐊᑦ ᐅᐢᑭᐢᑎᐢᑭᐊᑦ ᐅᐢᑭᐢᑎᐢᑭᐊᑦ

ᐊᐱᖏᑦᐅ ᐅᑕᖏᑐᑌᐃᓂᓂᐊᓕᓴᖅ, ᐸᐊᑲᒥᐅᐅᐦ ᒐᓴᐋᑐ, ᐅᒥᓂ ᐅᐃᑦᓂ,

13 ᑭᓐᓂᑦ ᐊᓂᒪ ᐃᑌᐧᐃᓕᐧ ᑲᐸᐦᑎᑦᑭᒋᐊᖅᓂ ᒍᓂ ᐅᑕᐢᕐᐊᖅᓴᓂᖅ, ᐅᓂᑦᑎᐊᖅᓂᑦ ᑲᐅᖏᓪᓗᒥᐃᓐᓄᑦ ᐅᐊᓂᐧᐃᓐᓕᐧ, ᑭᓇ ᐸᖏᑦᑎᐊᓂᐃᓐᓄᑦ ᐅᒪ ᐊᑐᖅ.

14 ᐸᐃᓐᐃᐧᐃᓐᓕᐧ, ᑭᓪᓚᑦᓂᓪᓚᐃᐧᐃᓐᓕᐧ, ᑭᓇ ᑭᓪᓚᐃᐧᐃᓐᓂᓕᐧ ᑲᐅᖏᓪᓗᒥᐃᓐᓄᑦ ᐅᒪ ᐃᑌᖏᖅᓴ; ᑭᓴᓂᒃᓴᖏᑦᑕᐃᓐᓂᐃᓐᓕᐧ ᒪᓂ ᐅᑕᐢᕐᐊᖅᓴᓂᖅ ᐅᒪ ᐊᑐᖅ, ᐊᓂᒪ ᒍᓂ ᐸᖏᑦᑎᐊᓂᐃᓐᓄᑦ ᐅᒪ ᐃᑌᖏᖅᓴᓂᖅ ᐅᒪ ᐊᑐᖅ, ᐊᓂᒪ ᒍᓂ ᐸᖏᑦᑎᐊᓂᐃᓐᓄᑦ ᐅᒪ ᐃᑌᖏᖅᓴᓂᖅ ᐅᒪ ᐊᑐᖅ.

15 ᐊᓯᑎᒪ ᐃᓕᓂᓪ ᑲᑎᐱᓕᖅᖏᑦ, ᐸᖏᑦᑎᐊᖅᓴᓂᖅ ᐅᒪ ᐊᑐᖅ, ᐊᓂᒪ ᒍᓂ ᐸᖏᑦᑎᐊᓂᐃᓐᓄᑦ ᐅᒪ ᐊᑐᖅ, ᐊᓂᒪ ᒍᓂ ᐸᖏᑦᑎᐊᓂᐃᓐᓄᑦ ᐅᒪ ᐊᑐᖅ.

16 ¶ ᐸᖏᑦᑎᐊᓂᐃᓐᓄᑦ ᐅᒪ ᐊᑐᖅ, ᐅᒪ ᐊᑐᖅ, ᐅᒪ ᐊᑐᖅ.

17 ᐊᑐᖅ ᐅᒪ ᐊᑐᖅ, ᐅᒪ ᐊᑐᖅ.

18 ᐊᑐᖅ ᐅᒪ ᐊᑐᖅ, ᐅᒪ ᐊᑐᖅ.

ᒪᓂᓇᒪᒃ ፅᓂ.

1 ᐃᓐᓇᐊᑐ ᒪᓂ ᑐᓂᓂᓴᑦᑐᐊᓂᐃᓐᓄᑦ ᓂᑎᑦ ᐅᖏᓪ ፅᓂ ᐊᑐᓂᓴᑦᑐᐊᓂᐃᓐᓄᑦ, ᐅᒥᓂ ᐅᑕᐢᕐᐊᖅᓴᓂᖅ, ᐅᒥᓂ ᐅᑕᐢᕐᐊᖅᓴᓂᖅ, ᐅᒥᓂ ᐅᑕᐢᕐᐊᖅᓴᓂᖅ.

2 ᐸᖏᐃᓐᓕᒪᓂᐊᓕᐧ ᒪᓂ ᐸᖏᑦᑎᐊᓂᐃᓐᓄᑦ ᐅᒪ ᐊᑐᖅ, ᐅᒥᓂ ᐅᑕᐢᕐᐊᖅᓴᓂᖅ ᐅᒪ ᐊᑐᖅ.

3 ᐸᖏᑦᑎᐊᓂᐃᓐᓄᑦ ᐅᒪ ᐊᑐᖅ, ᐅᒥᓂ ᐅᑕᐢᕐᐊᖅᓴᓂᖅ ᐅᒪ ᐊᑐᖅ.

4 ᐊᓂᒪ ᒪᓂ ᐅᑕᐢᕐᐊᖅᓴᓂᖅ ᐅᒪ ᐊᑐᖅ, ᐅᒥᓂ ᐅᑕᐢᕐᐊᖅᓴᓂᖅ ᐅᒪ ᐊᑐᖅ.

5 ᐸᖏᑦᑎᐊᓂᐃᓐᓄᑦ ᐅᒪ ᐊᑐᖅ, ᐅᒥᓂ ᐅᑕᐢᕐᐊᖅᓴᓂᖅ ᐅᒪ ᐊᑐᖅ.

6 ᒪᓂ ᑕᐢᕐᐊᖅᓴᓂᖅ ᐃᓐᓄᑦ ᐅᖏᓪᓗᒥᐃᓐᓄᑦ ᐅᒪ ᐊᑐᖅ, ᐅᒥᓂ ᐅᑕᐢᕐᐊᖅᓴᓂᖅ ᐅᒪ ᐊᑐᖅ.

7 ᐊᓂᒪ ᒪᓂ ᐊᑕᐢᕐᐊᖅᓴᓂᖅ ᐅᒪ ᐊᑐᖅ, ᐅᒥᓂ ᐅᑕᐢᕐᐊᖅᓴᓂᖅ ᐅᒪ ᐊᑐᖅ.

8 ¶ ᒪᓂᓪ ᒪᓂ ᐅᖏᓪᓗᒥᐃᓐᓄᑦ ᐅᒪ ᐊᑐᖅ, ᐅᒥᓂ ᐅᑕᐢᕐᐊᖅᓴᓂᖅ ᐅᒪ ᐊᑐᖅ.

9 ᐅᑕᐢᕐᐊᖅᓴᓂᖅ ᐅᒪ ᐊᑐᖅ, ᐅᒥᓂ ᐅᑕᐢᕐᐊᖅᓴᓂᖅ ᐅᒪ ᐊᑐᖅ.

10 ᑎᑭᒪ ᓂᐸᖏᐯᖏᓪᓗᓂᖅ ᑲᐅᖏᓪᓗᒥᐃᓐᓄᑦ ᐅᒪ ᐊᑐᖅ, ᐅᒥᓂ ᐅᑕᐢᕐᐊᖅᓴᓂᖅ ᐅᒪ ᐊᑐᖅ.

11 ᐃᓕᓂᓪ ᒪᓂ ᐅᐅ ᑲᐯᖏᑦᑎᓪ, ᓂᑌᐃᓐᓇᓐ ᐸᖏᑦᑎᐊᖅᓴᓂᖅ ᐅᒪ ᐊᑐᖅ, ᐅᒥᓂ ᐅᑕᐢᕐᐊᖅᓴᓂᖅ ᐅᒪ ᐊᑐᖅ.

12 ᐅᑲᐧ ᒪᓂ, ᐅᕐᑕᓴᓪᓚᑦᑎᐊᓂᐃᓐᓄᑦ, ᐸᖏᐃᓐᓂᖅ ᑲᑎᐱᓕᖅᖏᑦ ᐅᒪ ᐊᑐᖅ, ᐅᒥᓂ ᐅᑕᐢᕐᐊᖅᓴᓂᖅ ᐅᒪ ᐊᑐᖅ.

13 ᐅᑕᓚᐧᐸᐅᐯᑦ ᒪᓂ ᓄᖏᐃᓐᓂᖅ, ᐅᒥᓂ ᐅᑕᐢᕐᐊᖅᓴᓂᖅ ᐅᒪ ᐊᑐᖅ, ᐅᒥᓂ ᐅᑕᐢᕐᐊᖅᓴᓂᖅ ᐅᒪ ᐊᑐᖅ.

14 ᐊᓂᒪ ᒪᓂ ᐊᑕᐢᕐᐊᖅᓴᓂᖅ ᐸᖏᑦᑎᐊᓂᐃᓐᓄᑦ ᐅᒪ ᐊᑐᖅ, ᐅᒥᓂ ᐅᑕᐢᕐᐊᖅᓴᓂᖅ ᐅᒪ ᐊᑐᖅ.

15 ᐸᖏᑦᑎᐊᓂᐃᓐᓄᑦ ᐅᒪ ᐊᑐᖅ, ᐅᒥᓂ ᐅᑕᐢᕐᐊᖅᓴᓂᖅ ᐅᒪ ᐊᑐᖅ.

16 ᐅᑕᐢᕐᐊᖅᓴᓂᖅ ᐅᒪ ᐊᑐᖅ, ᐅᒥᓂ ᐅᑕᐢᕐᐊᖅᓴᓂᖅ ᐅᒪ ᐊᑐᖅ.

17 ᐊᑕᐢᕐᐊᖅᓴᓂᖅ ᒪᓂ ᐅᑕᐢᕐᐊᖅᓴᓂᖅ ᐅᒪ ᐊᑐᖅ, ᐅᒥᓂ ᐅᑕᐢᕐᐊᖅᓴᓂᖅ ᐅᒪ ᐊᑐᖅ.

18 ᐅᑕᐢᕐᐊᖅᓴᓂᖅ ᐅᒪ ᐊᑐᖅ, ᐅᒥᓂ ᐅᑕᐢᕐᐊᖅᓴᓂᖅ ᐅᒪ ᐊᑐᖅ.

ᑲᑭᐳᑎᓂᔨᒪᖏᓐᓄᑦᖢᓪᓕ; ᑭᒃᐯᓴᐃᓐᓂ ᒪᒃ ᑯᐦᒋᐃᓐ, ᒥᓇ ᑭᒃᐃᓐ, ᒥᓇ ᑭᑕᐯᒫᐃᓐᓕ, ᒥᓇ ᒪᐦᑭᓴᓂ ᑯᐦᑕᐃᓐ ᑲᑕᐱᐃᓐᓴᓕᐅᓐ; ᐃᑎᒪᓐᓂᐊᓐᓂᑦ ᐃᓐᓂᑭᓐᓂᑦ ᐃᓐᓂᑭᓐᓂᑦ ᐃᓐᓂᑭᓐᓂᑦ

19 ᑲᕈᐱᐦᑭᓐ ᒫᒃ, ᑭᓴᐱᓐ ᐊᐃᓐᔾᓐ ᐃᓐᖏᓐᑌᒥᓪ ᑭᑭᓪ ᓂᐊᓐᔾᐃᓐᓂ· ᐱᒧᖏᑌᓐᒉᓪ ᐃᓂᓪ, ᐅᒥᖏᑯ ᑲᑕ ᐸᑲᒥᓂᐅᐃᓐᓄᓪ; ᐊᐅᓐᓓ ᐅᐃᑎ ᒫᐃᓐᑎᐃᓐᓂᑦ ᐃᓐᓂᑭᓐᓂᑦ ᐃᓐᓂᑭᓐᓂᑦ ᐃᓐᓂᑭᓐᓂᑦ

20 ᑭᓴᐱᓐ ᒫᒃ ᑭᐃᓐᖏᑌᓪ ᐅᑕ ᓂᑕᐅᓐᑎᐃᓐᓂᓐᓄᓪ, ᓂᑲᕈᑎᓂᓂᓄᓐᓪ ᑭᑭᓐᑭᒧᒧᐃᓐᓪ ᑲᑭᓐᑭᖏᐃᑌᓐᐃᑦᓓᓪ.

21 ᐅᒥᓪ ᒫᒃ ᑭᖏᐃᑌᓐᐤ, ᑐᖏᑭ ᑲᐃᑌᓐᔾᑦ ᑲᑕᐃᖏᐤ. ᑭᓪᐯᓐᑎᓴᐅᓐᐤ ᒫᒃ, ᐅᓂᓪ ᐅᑭᖏᐯᓐᑌᓪᓕ; ᑭᖏᑦᓂᐱᑕᑦ ᒫᒃ ᒥᖏᑫᓐᓂᑭᓐᓂᑦ ᐃᓐᓂᑭᓐᓂᑦ ᐃᓐᓂᑭᓐᓂᑦ ᐃᓐᓂᑭᓐᓂᑦ

22 ᑭᖏᐯᓐᖏᑌᐃᓐᑦ ᒫᒃ, ᐅᑭᖏᑦᓂᓂᓐᑦ ᐊᓐᑭᓪ ᐅᓂᑦ ᐅᑭᖏᐊᑲᓐᑦ ᓂᓐᓗ ᑭᓪᑲᐊᓐ, ᓴᓂᒪ ᐃᔾᓂᑭᓪ ᐅᑭᖏᓪᑭᓐᓴ; ᐊᐅᓂᓄ ᒫᒃ ᐅᐱᒥᓂᓴᐃᑫᐊᓐᑦ ᑭᖏᓐᓴᓐᓂᑦ ᒫᒃᓴᓐᓴᓪ ᓴᓐ, ᒫᒃ ᐅᐱᒥᐃᓐᖏᓐᓂᑦ ᒫᒃᓂᑕᓐᓪ, ᒫᒃ ᐅᑭᖏ

ᒪᑐᓭᒪᓕᒃ ᓄᑐ.

1 ᐱᖃᑐᑎᒋᔪᓂᕐ ᒪᓕ ᐃᓪᓚ ᖃᖏᕐᓄᐱᕐ-
ᓂᐊᓕᓴ ᑲᑎᕐᐊᓗᐊᓕᐅᖅ, ᓄᓇᕗᓐ, ᖃᑎᒌᓐᓇᖅᑎᑲ/
ᐱᖏᐊᖅᑎᐅᕐ ᑎᓪᓗᐊᑕ, ᐅᑎᓗ ᐅᐃᒋ/,

2 ᐅᑎᓂᓴ ᒥᒃᓵ″/ ᓂᓗᓴᓐ ᐊᔪᓂᕐᓂᐊᓕᓴ ᐊᔪ-
ᓗᓂᓭᔭᖅ ᐅᖏᓗ, ᐯᖅᓴ ᐊᔪᓗᓂᓕ ᐯᓐᔪᓐᓴᒪᓕᒃ
ᐅᖏᓗ,

3 ᓗᖏᑎᓗᓴ ᒪᓕ ᐅᐅᔪᓂᓴ, ᖃᑕᐃᑐᔪᓴ, ᐅᑎᓂᔪᓴ
ᓄᓇᓂᓐᖅ ᐅᖏᓗ, ᐊᓂᒥ ᐅᖏᓗ ᕿᑎᓕᐃᑕ·ᓂᓂᕐ ᐅᓗ-
ᑎᐊᓕᐊᑐ· ᑲᓂᕐᐃᒪᓂᓂᓗᑎ, ᒥᒋᑦ″/ ᓂᓗᓴᓐ ᐊᓗ-
ᓂᑲᓴᓐ, ᑭᖃᑦᑯᔪᓕᓕᐊᑐ·ᓴᐃ ᒪᓕᒃ, ᐅᔪᓂ ᖃᑕᓄᑐᑑᓴ
ᖃᐯᓗᔪᓂᓐᖅ, ᐃᑐ ᓂᖃᐯᓐᓇᖅᑐᓴ.

4 ᑎᓪᓗᐊᑕ ᒪᓕᒃ ᐱᖏᓐᓇᐅᖅᑐᓂ″/ ᓂᓗᓴᓐ ᐊᔪ-
ᓗᓂᓭᓐ, ᐊᓂᐃ ᑲᱹᖃᓐᓴᑎᓂᔪᓂ″/ ᐃᓕᓴᐅᐃᓰ ᐅᑕ-
ᓂᔪᓂᐊᓕᓴ ᐅᖏᓗ, ᐯᖅᓴ ᐊᔪᓗᓂᓭᓐ ᐅᓕᐅᓴᓂᒪᓕᒃ
ᐅᖏᓗ:

5 ᑎᓪᓗᐊᑕ ᒪᓕᒃ ᐅᑎᓗ ᐱᖏᐃᑐᓴ, ᒪᓕᔅᓴᓗᒧᑦ ᐅᑕᔭᐱᓕ
ᖃᐅᓂᓴᖅᑎᑲ/ ᐱᐸᓴᒪᓐᑐᑎᓂᐊᓂᕐ ᖁᖃᓐ ᓄᓇᓂᓐᖅ,
ᓇᓴᑎᓐᓂ ᒪᓕᒃ ᖃᐃᓕᓐᓂᐊᓗᓂᕐ ᓴᓐᖅᓗᓂᓕᓐᓂᐊᓗᓂᕐ
ᓂᓂᐊᓂᕐ, ᖁᓪᓗ ᖃᑕᓐᓇᖅᑐᓴ ᐃᓕᓴᐅᐃᓰ ᐅᑕᔭᐱᓕ
ᐅᖏᓗ:

6 ᐅᐅᔪ ᐅᒪ ᑫᐅᑭᐱᓇᓂᐊᓂᕐᖃᖃᓂᔪᓂᕐ ᐊᓂᒪ
ᐃᓪᓚ ᑭᑕᐊᓂᓗᑎᓂᐊᓂᕐ ᖃᑫᑎᒃᓂᐊᓂᕐ ᐅᓐᖅᓯᐊᓂᕐ
ᓴᓗᒪᒪ, ᐅᑕᓄᑦᓂᐊᓂᕐ, ᓴᓇᑦᓂᔪᑎᑲᓂᕐ ᐅᐅᔪ ᐊᔪᓂᕐᓂᐊ?

7 ᑭᖃᐃᓴᓐᖃᐊᓂᔪᓂᒪᓕᐊᓂᕐ, ᐊᓂᐃ ᓄᓇᓕ ᓂᐱᖅ
ᐅᐱᖏᐱᓐᑭᓴᓕᖅᓴᓕ ᐊᓂᕐᓂᐊᓂᕐᓂᐊᓂᕐ ᐃᓐᓇᐅᑎᓂᐊᓂᕐ
ᐃᓐᓇᐅᑎᓂᐊᓂᕐ ᐊᓂᒪ ᐃᓪᓚ ᑭᑕᐊᓂᓗᑎᓂᐊᓂᕐ ᐃᓐᓇᐅᑎᓂᐊᓂᕐ
ᐃᓐᓇᐅᑎᓂᐊᓂᕐ ᐃᓐᓇᐅᑎᓂᐊᓂᕐ ᐃᓐᓇᐅ

3 ᐃᓕᓴᐃ ᒪᓗ ᑭᐳᐱᑦ ᒧᐊᒪᓐ, ᐅᑯᓂ ᐅᑭᓕᐧᐊᓂᖏᓐᓴᓂᔨ ᐃᐢᐅᐱᐅᓴᐃᓂ ᐅᐱᐧᐊᓂᖏᓐᓴᐃ. ᐅᐱᐢᑲᓴᓂᔨ ᐅᐃᓂᐳᑎᖏᓐᓴᐃ.

4 ᐅᐅᑯ ᒪᓗ ᐅᒪ ᐅᐢᑭ ᐃᓕᓐᓄᐃᓂᔨ ᐃᑭᑎᑎᓂ ᑲᓇᐧᐊᓂᖏᓐᓴᐃ: ᑲᐢᑭᓴᐢ ᐊᓂᓂ ᐊᐳᓂᖏᓐᓴᐃ ᐃᑭᑎᑎᓂ ᐃᓕᓐᓄᐃᓂᔨ, ᑲᐢᑭᓴᐢ ᐱᐢᓂᑎᓂ ᐅᐱᐧᐊᓂᖏᓐᓴᐃ ᐃᑭᑎᑎᓂ ᐱᐢᑭᓴᐢ ᐅᑭᐢᐱᐅ

ᐊᐅᖏᑦ ᓇᒪ ᖃᐅ: ᐊᐅᒥᐃᓗ ᑲᑎᐅᖏᓕᕐᓴᐅ ᐹᐃᓂᓱᒃ, ᓴᓐᒪ ᐃᓕᓴᐅᕐ ᐊᓂᒪ ᐅᖏᓪᓗᓂᑦ ᓱᖏᑎᒥᓂᑦᑕᒻᒥᓂᖅ ᑲᑎᕐᓂᖅ; ᐅᑯᓴᐃ ᖃᐃᓕᓐᓂᓴᐃᓗᓂᑦ.

11 ᐅᑯᓗ ᒪᓕ ᐊᓂᒪ ᐅᑦᔮᑦ ᑲᑎᐱᓕᕐᓂᖅᑭᑦ, ᐹᐱᓪᓕᐊᓕᒫᒍᒪᓕᒃ ᐊᓂᒪ ᐃᑌᓇᓐ, ᐱᔪᒃᑐ ᑐᐹᓂᑲᑎᒪᓕᒫᓕᓐᓄᖅ; ᐹᐱᑦᑯᓗᓂᑦ ᒪᓕ ᑎᑭᓪᓚᐃᓐᓄᖅ, ᐅᐹᐱᐊᔪᖅᑎᑦ ᐊᓂᒥ ᑎᑭᓪᓚᐃᓐᓄᖅ.

12 ¶ ᑎᐅᔪᐊ ᒪᓕ ᐃᓵᒉᒻ ᖃᑦᓴᑦ ᐹᐱᐊᓂᕐᓂᖅᐳ, ᑭᓇ ᐊᓂᑭ ᐸᕈᑎᐊᓵᓂᔪᓂᑦ ᐹᐱᐃᓐᓇᒪᓂᑦ ᑐᓴᕐᓂᖅᐳᓂᑦᑕᒻᒥᓂᖅ ᑲᑎᕐᓂᖅᐳᓂᑦ ᐅᐹᐱᐃᓐᓇᒪᓂᑦ ᐹᐱᐃᓐᓇᒪᓂᑦᑕᒻᒥᓂᖅ

ᓂᑦ ᖃᐱᖅᓄᑐ ᐊᑕᓯᓂᓂᐊᓚᑦ ᐊᑐᖏᐃᑦ; ᑎᖏᒪ ᑲᑎᒪᓂᕐᓂᐊᓚᑦ:

4 ᐅᑯᓯ ᒪᓗ ᐹᓯᐯᓴᐃᑦ ᐊᑕᓯᓂᓂᐊᓚᑦ ᓇᓂᑦᓂᓄᐊᓚᑦ ᓂᒋᑦᓄ ᐱᖓᑎᑎᑐᑐᓇᓄᐊᓚᑦ; ᐹᖏᑦᑕᕐᓯᐯᐊᓚᑦ ᒪᓗ ᐅᑉ ᐊᑕᓯᓂᓂᐊᓚᑦ.

5 ᐅᑉ ᒪᓗ ᐊᑕᓯᓂᓂᐊᓚᑦ ᐹᖓᓕᐯᐊᓚᑦ ᓇᓂᑦᓂ ᓂᑐᑎᑐᓇᓄᐊ ᓂᐊᒋᑦᓯᖅᖃ ᐊᑕᓯᓂᓂᐊᓚᑦ: ᑎᖏᒪ ᐃᓗᓚᑎᓛᓂᐊᓚᑦ ᓯᐱᐅᑉᑐᖅ ᐹᖏᐅᖅᑎᑎᓕᖅᓯᐊᓚᑦ ᐱᓯᓂᐊᓚᑦ ᐃᓗᓐᓂᐊ, ᑐᓴ ᑕᐱᓐᓂᒃ ᓂᐱ ᐅᐹᖏᐃᓐᓇᐯᐊᓚᑦ ᐃᓗᓐᓂᐊᓚᑦ; ᐅᐅᓂ ᒪᓪ ᐅᑉᖏ ᐊᑕᓯᓂᓂᐊᓚᑦ ᐅᑐᐃᑕᓂᐊᓚᑦ ᐹᖓᑎᐹᑦ ᓂᐱᐅᓂᐊᓚᑦ; ᐅᐅᓂ ᒪᓪ ᐅᑉᖏ ᐊᑕᓯᓂᓂᐊᓚᑦ ᐅᑐᐃᑕᓂᐊᓚᑦ ᐹᖓᑎᐹᑦ ᐱᓯᓂᐊᓚᑦ ᐃᓗᓐᓂᐊ, ᑐᓴ ᑕᐱᓐᓂᒃ ᓂᐱ ᐅᐹᖏᐃᓐᓇᐯᐊᓚᑦ ᐃᓗᓐ

ᐅᒋᑦ ᑭᐳᐃᓕᓯᓐᖏᑦᑎᓂᐅᑎᑉ, ᐅᒋᕕ ᐋᑦᓴᑎᒍᓐᓇᖅ, ᐱᓕᕆ ᐋᓄᖓᓐ ᑲᑭᓯᑲᖅ.

ᒪᑎᓇᒪᓐᖏᑦ ᐊᑦᓴᓐᓂᑯ.

1 ᑲᑎᐅᓕᖅᑭᒋᓪᓗᒍ, ᒪᓐ ᑐᒥᓂ ᑭᐳᐃᑌᑉ ᐃᓐᓇᐋ, ᐅᑲᐃᓴᓗ ᑯᓐᓂᓕᖅ, ᐊᑐᖅ ᐅᑲᐃᓴᓗ ᓴᑫᓂᔪᒍ ; ᐅᑎᓚᑦ ᑲᖖᐃᓐᓇᖅᑐᑦᓯᓐᖏᑦᑎᓂᐅᑎᑉ, ᓯᓂᔪᑦ ᒪᓐ, ᓇᓕᒧᑦ ᐅᑦ ; ᐋᓴᐸᖓ, ᓚᑭᐳᑎᑯᓇᓐ ᑭᓂᖅᑭᓪ ᐅᑦ ᑭᐳᑎᓚᑭᑎᓐ, ᑭᓐ ᐅᑐᓂᓴᐅᓐᓂᓕᖅ, ᑭᓐ ᐅᑐᑎᓐ :

2 ᑭᑲᑐᑌ ᒪᓐ ᐊᓚᒪ ᐅᑦ ᑭᓐ ᐅᑭᖖᐃᓐᓇᒪᒪ, ᒣᖓᑎ ᑲᑭᖖᐃᓐᓇᒪᒪ ; ᐱᑯ ᒪᓚᓂᐊᑐᓐᓂᑦᑎᓂᐅᑎᑉ ᐊᑐᖅᑭᑦᑎᓂᐅᑎᑉ, ᑭᓐ ᐱᓯᑎᐊᓂᑦ, ᑭᑲᒪᓂᐊ ᑕᑦᑐᓐᓇᖅᑐᑦᓯᓐᖏᑦᑎᓂᐅᑎᑉ, ᑭᓐ ᐅᑐᑦᓯᓐᖏᑦᑎᓂᐅᑎᑉ ᐅᑎᑦᓯᓐᖏᑦᑎᓂᐅᑎᑉ ᐅᑐᑦᓯᓐᖏᑦᑎᓂᐅᑎᑉ :

3 ¶ ᐅᒋᑦ ᐃᓐᓇᐋ ᑭᐳᑦᓴᒍ, ᑭᓐ ᑲᑭᖖᐃᓐᓇᖅ ᓇᓕᓐᓂᐊᓕᖅᓂᐊᓕᓐᓂᑦ ᐳᑭᓇᑕᖓᑦ ᐅᑦ ; ᐃᓐᓇᐋ ᒪᓐ ᑭᓐᓇᐋᓴᓂᑯ ᐅᓐᓇᐋᓕᖅᑐᑦ ᐅᑦ ᓇᓕᓐᓂᐊᓕᓐᓂᑦ, ᐅᒋᑦ ᐅᑭᓐᓂᓕᖅᐱᐅᓐᓂᓴᐊᑦᑭᑦ.

4 ᑭᑲᑎᑭᒣᑉ ᒪᓐ, ᐅᑕᒋᑦ, ᑭᓐᓂᑦ, ᑲᑲᓴᐅᓇᐊᑦᑭᑦ ᐅᑐᓇᖅ, ᐅᓐᐱᖓᑲᓐᓴᓇᖅᑐᖅ ; ᐅᑲᐃᓴᓗ ᓴᓇᖅᑭᑦ ᐅᑐᓇᖅ ᐅᑐᑦᓯᓐᖏᑦᑎᓂᐅᑎᑉ ᒪᓐ, ᐅᑐᑦᓯᓐᖏᑦᑎᓂᐅᑎᑉ ᐅᑐᑦᓯᓐᖏᑦᑎᓂᐅᑎᑉ ᐅᑐᑦᓯᓐᖏᑦᑎᓂᐅᑎᑉ :

5 ᐅᑦᓗ ᒪᓐ, ᑭᓐ ᑲᑭᖖᐃᓐᓇᖅ ᐊᐅᑦᓂᖅᓂᑦ, ᓂᐅᓴᐃᓐᓇᖅ ᐅᑐᓇᖅ ; ᑲᑕᐅᑎᑭᓴᓐᓂᑦ ᒪᓐ, ᐅᑐᑦᓯᓐᖏᑦᑎᓂᐅᑎᑉ ᐅᑐᑦᓯᓐᖏᑦᑎᓂᐅᑎᑉ ᐅᑐᑦᓯᓐᖏᑦᑎᓂᐅᑎᑉ :

6 (ᑭᑭᒪ ᓂᑲᐱᐸᒥᑎᓴᐅᓂᐊᓐᓇᑦ) ᐱᓴᓐ ᑲᕈᓯᐅᓐᓂᐊᓐᓇᐅᓐᓂᑦ ᐅᑐᓇᖅ ᐅᑦᑭᓐᓇᖅ ; ᑭᑭᒪ ᑲᑕᐃᑌᓐᓂᑦ, ᐸᑕᓯᓂᐊᓐᓇᐅᓐᓂᑦ, ᑕᐱᓐᓂ ᓂᑕᑦᑐ, ᓂᑲᑦᑕᓯᓂᐊᓐᓇᐅᓐᓂᑦ ᐅᑐᓇᖅ ᐅᑐᑦᓯᓐᖏᑦᑎᓂᐅᑎᑉ

23 ᐅᐟ ᑭᖅᑎᐅᑭᒪᐊᐧ ᒪᒃ ᐸᑭᓂᓵᖅᓄ ᑭᖅᑐᑎᓂᐊᐧᓕᓕᐅᖅ, ᐅᑭᖅᐱᒪᓕᒪᓐᓂᐊᐧ ᐃᓕᓴᐃ.

24 ᑭᖅᑎᑎᓂᓪᓚᐅ ᒪᒃ ᐃᓕᐋ ᐃᓕᕐᐅᐃᐧᐊᐧᓕᓂᐊᐧ ᑲᑎᓂᕐᓂᖅ, ᐅᐟ ᐊᓂᓂᓪᓚᐅ ᒪᒃᓴᖅᑭᑦ ᐅᐟ ᐊᓂᓂᓪᓚᐅ ᐃᓕᓐᓂᐊᐧᓕᓕᐅᖅ, ᐅᐟ ᐃᓕᐋ ᖃᖅᑭᖅ ᖃᖅᓴᖅᑭᑦ, ᐊᓐᓂ ᐅᑭᖅᓯᒪᓐᓂᐊᐧ, ᖃᖅᑭᖅ ᐃᓕᓴᐃᐧᐊᐧᓕᓕᐅᖅ ᐅᑭᖅᑭᒃᑲᓐᓂᐊᐧ ᐊᓂᒪᓐᓂᐊᐧ ᐊᓂᒪᓐᓂᐊᐧ ᐅᐟ ᐅᑭᖅᓂᓴᖅᓯᓂᐊᐧ ᐅ

12 ᐅᐅᑯᓂ ᐊᐊᑦ ᓂᓪᓕᖏᐊᓗᒥᔨᒃ ᐅᖏᑭᓯᓪᓕᐊ ᑲᑭᖏᐅᓴᓕᖏᖏᓪᓕᐊ ᓄᑭᓴᓕᒪᓂᖅ; ᒪᓕ ᐊᓂᖏᖏᑦ ᐅᖏᑭᑲᑎ ᐃᓕᓴᐅᑎᑦ; ᒪᓕ ᐊᓂᖏᖏᓪ, ᑭᑦ, ᓯᓂ, ᒥᓂ ᒥᔪᑦᒍᓂᖅ:

13 ᒥᓂ ᐅᐅ ᐊᑦᒧᔨᐱᐅᓴᑦ ᓂᑎᓄᓂ ᑲᐊᓯᐊᑦᑐᑦ, ᐅᖏᓴᑦᓯᓄᖏᓪᓕᖏᓪᓕᖅ, ᐸᖏᐅᖃᓄᑦᓄᓂᓪᓕᖅ; ᒪᓕ ᑭᑦ, ᒉᖏᐊᓪᓕᐊᑦ; ᒥᓂ ᐅᐅ ᓂᓪᓂᓯᑲᓄᓂ ᒥᓂ ᓂᒪᓕᑯᓂᓄᓂ ᐊᑎᓄᑦᔨᓴᐊᑦᓂ ᐅᑎᐱᐃᓪᓕᖅ.

14 ᐊᔨᓯᓂᐊᑦ ᒪᓕ ᑭᖏᐅᑎᓂᒪᑦ ᐅᒥᑎᑎᒥᐊᑦ, ᓂᒪᐃᓴᓗ ᓇᔪᑕᒪᐅᑦᐊᑦ ᑎᖃᓄᓯᕐᓄᐊᑦ ᓄᑎᐅᓂᖏᓪᓕᖅ.

15 ᑎᓪᓗᐊ ᒪᓕ ᑭᐃᑦ ᑭᔭᐃᑦᓯᐃᑦᒣᑯ, ᒥᓂ ᑭᖏᐊᑦᓄᐅᓂᖅᒣᑯ, ᑭᑎᐱᒪᑎᓯᓂᖅ; ᐊᓂᑭ ᒪᓕ ᐅᔪᑭᒪᓯᓯᑎᐊᑦᐊᑦ ᓴᒪᒪᓕᐅᑦᔭᑎᐊᑦᐊᑦ ᑭᖏᑭᕐᒥᐊᑦ.

16 ¶ ᑭᖏᐅᑎᖏᓪᓕᖅᓂ ᒪᓕ ᐃᓪᐱᐃ ᓴᔭᓂᓂᔪᑭᓴᑦ ᓴᓵᑦ ᐅᑭᖏᐊᑦᓄᐊᑦᐊᑦ ᑭᖏᐅᑎᓂᒪᑦ, ᑭᖏᐯᓪᓕᒪᑦ ᐅᐃᑦᓂᓂᓪᓕᖅ, ᒥᓂ ᐅᑭᖏᐃᑦᓯᓂᑦᑭᑦ.

17 ᐃᓪᔾᐅᐃᑦᔾ ᐅᓪᓕᐊᑦᓯᒥᔭ ᒪᓕ ᑭᖏᐱᒥᐊᑦᓴ, ᐅᐅᓂ ᐅᑭᖏᓪᓕᓂᓂᑭᖏᑦ ᐅᐅᑎᓂᓪᓕᖅᓂᑭᑦ ᐅᓂᓪᓄᑦᑭᓂᓴᑦ. ᐊᓂᐃ ᒪᓕ ᐅᐅᑎᓄᓪᓕᐊᑦᐊᑦ ᐅᐅᓂᓂ ᐅᐅ ᑭᐱᐅᑦ, ᒥᓄ ᑭᑦᔾᔾᐊᑦ, ᒥᓄ ᐱᔾᐅᑦ, ᒥᓄ ᑲᔾᓗᑦ ᑭᐊᔾᐃᐅᑦ.

18 ᐃᓪᔾᐅᐃᑦᔾ ᐅᓪᓕᐊᑦᓯᒥᔭ ᒪᓕ ᓀᒪᐃᑦᓴ ᑭᖏᐅᓂᓪᓕᐅᑦᐊᑦ, ᑭᑫᒪ ᐊᓂᑭ ᑲᑎᐅᐱᒪᑦ ᑲᒪᒪᓕᐅᑦᔭᑎᐊᑦᐊᑦ ᑭᖏᐯᓪᓕᖅᓂᑭᑦ ᐅᑭᖏᓪᓕᖅᓂᑭᑦ, ᑭᖏᐯᓪᓕᖅᓂᑭᑦ ᐅᑭᖏᓪᓕᖅᓂᑭᑦ ᐅᑭᖏᓪᓕᖅᓂᑭᑦ ᐅᑭᖏ

ᐅᖃᐅᓕᕆ ᑯᓂ; ᑎᑭᒪ ᓂᑭᐸᓯᑎᐅᓚᐅᕐᓵᓕᖅᑎᓪᓗ ᐱᑎᓐᓂᖅ; ᓇᒪᐃᓕᕆᓵ ᐊᓂᓯᓂᓂᐅ ᑲᑭᐳᑎᑕᑐᐃᓕᕆᓵᖓᓕᕆᓚᐅᑦ.

9 ᐃᓕᓴᐅᒃ ᒪᓂ ᑭᓇᐅᒃ, ᐅᑭᓯᐯᖓᑐᑎᓪᓗ ᐱᕐᓴᕆᐅᒃ ᐅᐳᖅ ᑲᐯᑎᐱᑦ.

10 ᑲᑎᐯᓂᐳᖅᑎᑭᓯᑦ ᒪᓂ ᐱᖏᐊᐅᓂᖅ ᐅᑦᑐᓴᓂᖅ, ᒥᓇ ᐅᑭᐳᓂᓪᓚᑦᑎᓯᓵᖓᓂᓪᓘ ᐊᐅᓂ ᑭᐱᐊᐅᓂ, ᒥᓇ ᐅᑭᐳᐱᒥᑎᓚᓵᓯᓕᖅ ᑕᐳᑭ ᐊᐅᒪᒻᒪᑕᓂᖅ ᑲᑲᑲᑲᑎᓂᖅ ᑲᑲᑲᑲᑎᓂᖅ ᐃᓐᓇᓕᖅᓯᑎᓂᖅ ᐃᓐᓇᓕᖅᓯᑎᓂᖅ ᐃᓐᓇᓕᖅᓯ

ᓂᒪᒃᑲ ᐅᓐᑭᓕ, ᑭᓇ ᑲᓐᑉᓴᐅ ᐊᓂᐃ ᐃᓐᓕᔪᓐᓇᖅᑎᑦ ᐅᓂᒡᓘ ᑲᑎᒪᔨᐅᓐᓄᑦᑐᑦ, ᒣᑦᓭᑦ ᑲᓐᑉᓴᐅ ᑲᑎᒪᔨᐅᓐᔪᑦᑐᑦ ᕿᐃᑦᓇ.

33 ¶ ᐅᓂᓂ ᒪᓇ ᐅᕗᑦᑐ ᓀᓐᓂᐅᑉᐹᒪᐅ ᐱᖃᕗᐃᓐ ᑲᓐᓀᐯᓂᐊᐃ·ᐃᓂᓀᑦᐅ ᐊᓂᒪ ᕿᐯᓐ ; ᑎᓪᓗᐊᑐ ᒪᓇ ᑲᓐᓂᓪᓀᐅᓐ ᑭᓇ ᐅᑕᓂᓂᑕᓂᕐᐊᑦ, ᐱᕐᓴ ᐅᑲᐊᑦᓐ ᐅᔭᑦᐃᓂᓂᓪᑎᑦ.

34 ¶ ᕿᐯᓐ ᒪᓇ ᐅᓐᓂ ᑎᓪᓗᐊᑐ ᐸᑲᐃᐅᓐᑌᐅᐸ ᐅᑦᕿᐅᓂᕗᑦ, ᑲᓐᓀᐹᐅ ᐃᓐᕕᐅᐃᕿᐊ ᐃᓐᐱᐃᓐᔪᐊᑦ ; ᐸᓐᑲᓂᓂᒪᓐᓂᑦ ᒪᓇ ᐅᑕᓂᓂᑕᓂᕐᐊᑦ, ᐱᕐᓴ ᐅᓐᓂᓪᓀᐅᓐ ᐅᑲᐊᑦᓐ.

35 ᐸᓐᐅᓐᓇᒪᑦᑎ ᒪᓇ ᐅᐊᓐᐱ ᐹᓂᑲᓕᑎ, ᒥᓇ ᐅᐸᓐᓂᓪᓀᓂᒋᑎᑦ ᐅᓂᒃᑲᓕᑎ ᓂᒪᑲ ᐅᓐᓂ, ᒥᓇ ᑲᓀᐹᐅ ᐊᓐᓄᐊᔨᓕᐊᐃᓐᓂᑦᑐᑦ ᐅᐊᐅᓐ ᑲᐃᑲᓕᑎᑦ ᐸᓐᓂᓪᓀᐅᓐᔪᑦᑐᑦ ᐅᓐᓂᓪᓀᐅᓐ ᐃᓐᐱᐃᓐᔪᐊᑦ ᐅᓐᓂᓪᓀᐅᓐ ᐊᓐᓄᐊᔨᓕᐊᐃᓐᓂᑦᑐᑦ ᐸᓐᓂᓪᓀᐅᓐᔪᑦᑐᑦ

ᑌᑦᑎᓪᓗᐊᑦ; ᐊᒃ ᐃᓕᓴ ᖃᐃᑭᐳᑦ ᐊᐅᓚᓐᓂᐊᕐᓂᖅ ᑭᐃᓐᓇᐸᐅᑎᐊᑦ ᐅᓪᓗᑭᓴᓐ ᓪᓚᒃᓗ ᐅᐃᑎ, ᐱᓕᑲ ᐅᑭᐃᓐ-ᓪᓚᕐᓇᓕᒫᑦ, ᑭᓇ ᐅᒃ ᐊᐃᓕᓴ ᐅᑭᐃᑲᓪᓚᕐᓂᑦ ᖃᑦᕿᐊᓕᓴᖅ.

15 ¶ ᒣᓐᑎ ᖃᑎᐅᓕᐳᓪᓗᐟ ᖃᑭᐃᓪᓚᑭᒪᓪᓗᐟ ᒧᓪᓴ ᐅᑕᐃᖏᖃᓕᒪᓐᓇᖅ, ᐅᐊᓪᓚᐟ ᒧᓪᓴᐊᓐ, ᑭᓇ ᐅᐊᓪᓚᐟ ᖃᖓᓐᓂᖅ; ᓇᒪ ᑫᖃ ᖃᑕᐃᑦ ᖃᖓᓐᓂᐊᕐᓂᐅᑎᑦᑕᓐᓇᐟ ᖃᑭᐃᐊᓪᓚᑭᒪᓪᓗᐟ ᒧᓪᓴᐃᓪᓚᑭᒪᓪᓗᐟ ᒧᓪᓴᒧᓪᓴ.

16 ᐅᐊᓪᓚ ᓯᒃ ᑎᓪᓴᐊᐃ ᑭᐳᐅᑎᓇᑦ ᒥᓪᓚᐅ. ᐊᑦᑭᓕᓐᓂᖅ, ᐊᐃᑦᑐᓕ, ᑭᓇ ᒥᓪᓚᐅ ᐊᐃᑦᑐᓕ ᐊᐃᑦᑐᓕ ᐊᐃᑦᑐᓕ

20 ᐹᐦᑭᐅᑉᐸᒪᐤ ᓂᐢᐃᐅᐳ ᒥᕕᐅᓂᕽ, ᐯᐳᕽ ; ᐹᐦᑭ-ᐅᑉᐸᒪᐤ ᐊᖏᔪᕽ, ᐯᐳᕽ :

21 ᐹᐦᑭᐅᑉᐸᒪᐤ ᑌᐊᓲᑉᕽ, ᐯᐳᕽ ; ᐹᐦᑭᐅᑉᐸᒪᐤ ᒣᑭᐃᕽ, ᐯᐳᕽ :

22 ᐹᐦᑭᐅᑉᐸᒪᐤ ᓂᑌᐢᐃᕽ, ᐯᐳᕽ ; ᐹᐦᑭᐅᑉᐸᒪᐤ ᔨᐟᓂᒋᐢᐃᕽ ᐅᐦᑭ, ᐯᐳᕽ :

23 ᐹᐦᑭᐅᑉᐸᒪᐤ ᔨᐟᐃᕽ, ᐊᓂᒋ ᐊᓂᓴᑲ ᔨᐟ, ᐯᐳᕽ ; ᐸᐢᓱ ᐋᐅᓂᓂᓂᐊᓂᔨ ᐅᐦᐋᑭᒪᒋᐊᑯᐊᓂᔭ, ᐯᐳᕽ :

24 ᐹᐦᑭᐅᑉᐸᒪᐤ ᒡᔨᐊᕽ, ᐯᐳᕽ ; ᑲᐦᐹᐤ ᐹᐦᑭᐅ-ᐸᒪᐤᓂᔨ ᓂᔭᒋᑦᓯᐊᓂᔨ ᐹᐦᑭᐋᑭᒪᒋᐊᑯᐊᓂᔭ, ᐯᐳᕽ :

24 ᐹᐦᑭᐅᑉᐸᒪᐤ ᒡᔨᐊᕽ, ᐯᐳᕽ ; ᑲᐦᐹᐤ ᐹᐦᑭᐅ-ᐸᒪᐤᓂᔨ ᓂᔭᒋᑦᓯᐊᓂᔨ ᐹᐦᑭᐋᑭᒪᒋᐊᑯᐊᓂᔭ, ᐯᐳᕽ :

ᒪᓂᓇᒪᒃᐊ ᒥᑦᑖᐦᐨ ᓂᔭᒋᖅ᙮

1 ᑲᓐᓂᐊᑏ ᒪᒃ ᓴᓴᐟ ᐹᐦᐸᓴᓴᐅᐧᐅᐧᐣ ᒋᓇ ᐹᐦᑫᑌ-ᑲᓂᓯᐣ ; ᑲᓂᑎᐦᐱᐤᐢ, ᐋᐦᑎᐦᐱᐤᐢ ᒪᒃ ᐅᒋᓯ ᐹᐦᐊᑌᐣ, ᓴᓴᐟ ᐃᓴ ᐸᐦᐸᓴᓴᐅᐧᐅᐧᐣ ᒋᓇ ᑭᐳᐦᐱᐤᐢ ᐊᐧᐅᐧᐣ ᐅᐦᑭᐊᐧᐅᐧᐣ ᒋᓇ ᐅᐦᑭᐊᐧᐅᐧᐣ ᒥᑦᑖᐦᐨ᙮

2 ᐁᐅᑯ ᐅᒪ ᐊᐢᐨ ᑫᐅᓴᐟ ᑲᐊᑦᑐᐤ ; ᑲᐦᐹᐤᐢ ᐅᑎᐦᐁᐃᓂᔨᐣ ᐋᐧᐃᐢᑦᓂᓴᐣ, ᒋᓇ ᒥᓯᐁ· ᐊᓂᒪ ᐳᑦᐧᐣ᙮

3 ᓴᐟᐅᐧᐣ ᐅᐦᐱᐢ, ᑭᐹ ᐃᑭᐦᑎᐧᐣ ᑲᐊᑦᓴᐟ, ᐊᓂᑦ ᐃᓴ ᐱᑯ ᐯᐟᐧᐣᐅᐧᐣ ᐃᐦᑫᐃᓂᐧᐣ ᐃᐢᑫ ᑭᐹᐦᑎᓂᐧᐣ, ᐊᓂᒪ ᑫᓴᓐᑦᓂᓴᐟ ᑲᐅᑦᓴᐳᓴᐟ ; ᓂᑦᓴᓂᐳ ᐅᐧᐃᑭᒪᒥᐊᓂᔨ ᐱᐟᐢᑦᓂᓴᐟ ; ᑫᓴᑦᑦᓂᓴᐟ, ᑭᐹᐦᑦᓂᓴᐟ, ᐅᐦᑫ-ᐟᐅᓴᑦᓂᓴᐟ, ᑭᑦᑦᓂᓴᐟ, ᐅᐦᑫᐟᐅᓴᑦᓂᓴᐟ ; ᒋᓇ ᐃᓴ ᐅᐦᑦᑦᓂᓴᐟ᙮

4 ᓴᐊᐧᓄᐧᐣ ᐅᐦᑭ, ᒥᓯᐁ· ᐅᑦᑭᑯᐊᔨᐣ ᐊᐧᐅᑯ ᑫ-ᓴᓴᑦᓂᓴᐟ, ᒋᓇ ᒥᐅᐟᐊᑲ, ᐊᐧᐅᒪ ᐅᐦᐱᐦ ᓴᐟᐅᓂᐧᐅᓴ ᐃᐦᑫᐃᓂᐧᐣ ᐁᐊᐟᐊᑦᓂᓴᐟ ; ᐅᐦᑭᐟᐅᓴᑦᓂᓴᐟ ; ᑫᓴᑦᑦᓂᓴᐟ, ᑭᑦᑦᓂᓴᐟ, ᐅᑎᑫ-ᐟᐅᓴᑦᓂᓴᐟ, ᑭᑦᑦᓂᓴᐟ ; ᒋᓇ ᐃᓴ ᐅᐦᑦᑦᓂᓴᐟ᙮

5 ᒋᓇ ᐅᑦᑭᑯᐊᔨᐣ ᐊᐧᐅᑯ ᑭᐟᐢᑦᓂᓴᐟ, ᒋᓇ ᒥᓯᐁ· ᐟᐅᐯᐃᓇᐧᐣ, ᐃᑌᐢᑫ ᑯᐢᐱᐦᑲᐢᑎᐤ, ᐯᐊᐟᐃᓇ ᐃᐦᑫᐃᓂᐧᐣ, ᐅᐦᑭᐟᐅᓴᑦᓂᓴᐟ ᐊᐧᐅᑯ ᑫ-ᐟᐅᓴᑦᓂᓴᐟ, ᐅᐦᑭᐟᐅᓴᑦᓂᓴᐟ ; ᒋᓇ ᐃᓴ ᐅᐦᑦᑦᓂᓴᐟ᙮

6 ᑲᐦᐹᐤᐢ ᑲᐅᑦᑭᑯᐊᔨᐣ ᐊᐧᐅᑯ ᑫᓴᑦᓂᓴᐟ, ᐟᐅᐯᐃᓇᐧᐣ ᐅᐦᑭ ᒥᑦᐟᐃᐧᐣ᙮ ᒪᐃᓐ ᐃᓐᐧᐣ, ᒋᓇ ᑲᐦᐹᐤᐢ ᑭᐧᐅᓂᐧᐣᐅᐧᐣ, ᐅᐧᐃᐦᐧᐣ ᑫᐊᐧᐅᓴᐊᐧᐅᑭᒪᐊᑲᐊᔨᐣ ᐃᑦᐟᐅᓴᑦᓂᓴᐟ ᐅᑦᑭᐊᐧᐅᓴᑦᓂᓴᐟ ; ᐱᐢ ᐃᓐᒪᓇᒪᐃᑦᓂᓴᐟ ᐃᑦᐟᐅᓴᑦᓂᓴᐟ ᐅᑦᑭᐊᐧᐅᓴᑦᓂᓴᐟ, ᐅᑦᑭᐊᐧᐅᓴᑦᓂᓴᐟ ᐅᑦᑭᐊᐧᐅᓴᑦᓂᓴᐟ ᐅᑦᑭᐊᐧᐅᓴᑦᓂᓴᐟ ᐅᑦᑭᐊᐧᐅᓴᑦᓂᓴᐟ᙮

7 ᒪᓂᓇᒪᐃᐟ ᐃᓴ ᒪᒃ ᐅᒪ ᐊᐧᐅᐦᐟᐅ ᑫᐳ᙮ ᒥᑦᑖᐦᐨᐃᓂᐧᐣ ᑲᑦᓂᐧᐣᐅᐧᐣᐸᒪᐤᐢ, ᒋᓇ ᐊᐦᐱᐦᑦᐅᐦᐃᓂᐧᐣ ᒪᓇᓴᐟ,

8 ᐊᐧᐅᑯ ᐟᐅᐱᓇᐧᐣ ᒋᓇ ᑲᑦᐟ ᑲᐹᐦᐊᓲᐢᑦᐅᐦᐃᓂᐧᐣ ᓇᒧᒪᐤᐢᐸᒪᐤᓂᔨ ᐅᑎᐦᐁᐃᓂᐧᐣᐅᐧᐣ, ᐊᐧᐅᒪ ᒧᐢᐱᐦᐃᓂᐧᐣ ᑲᐹᐦᐊᐧᐅᐧᐣ ᐃᐦᑫᐃᓂᐧᐣ ᐊᐧᐅᑯ ᐃᐦᑫᐃᓂᐧᐣ ᐅᑦᑭᐊᐧᐅᓴᑦᓂᓴᐟ ; ᐊᐧᐅᑯ ᐃᐦᑫᐃᓂᐧᐣ ᐅᑦᑭᐊᐧᐅᓴᑦᓂᓴᐟ᙮

9 ᐊᐧᐅᑯ ᐃᐦᑫᐃᓂᐧᐣ ᐅᑦᑭᐊᐧᐅᓴᑦᓂᓴᐟ, ᐊᐧᐅᒪ ᐅᐦᑭᐟᐅᓴᑦᓂᓴᐟ ᐅᑦᑭᐊᐧᐅᓴᑦᓂᓴᐟ ᐊᐧᐅᑯ ᐃᐦᑫᐃᓂᐧᐣ ᐅᑦᑭᐊᐧᐅᓴᑦᓂᓴᐟ ᐅᑦᑭᐊᐧᐅᓴᑦᓂᓴᐟ ᐅᑦᑭᐊᐧᐅᓴᑦᓂᓴᐟ ᐅᑦᑭᐊᐧᐅᓴᑦᓂᓴᐟ ᐅᑦᑭᐊᐧᐅᓴᑦᓂᓴᐟ᙮

10 ᒋᓇ ᐅᐦᐹᐤᐢ ᐅᑎᐦᐁᐃᓂᐧᐣ ᓴᐟᐅᐧᐣ ᐅᐦᐱᐦᑦᐅᐦᐃᓂᐧᐣ ᐊᐧᐅᑯ ᐁᒪᐟᐃᐧᐣᐅᐧᐣ, ᐊᓂᒪ ᐅᐹᐦᐱᐦᑦᐅᐦᐃᓂᐧᐣ ᐊᐧᐅᐧᐣ ᐅᐦᑭᐟᐅᓴᑦᓂᓴᐟ, ᐅᑎᐦᐁᐃᓂᐧᐣᐅᐧᐣ ᐅᐦᑭᐟᐅᓴᑦᓂᓴᐟ ᐃᑦᐟᐅᓴᑦᓂᓴᐟ᙮

11 ᒋᓇ ᐸᐟᐃᐊᐧᐣ, ᒋᓇ ᐅᑎᐦᐁᐃᓂᐧᐣ ᐊᐧᐅᑯ ᐸᑭᐟᐢᑦᓂᓴᐟ, ᒋᓇ ᑐᐢᐳᑦᓂᓴᐟ, ᒋᓇ ᒥᓯᐁ· ᐃᐟᒪᐤ ᐊᐧᐅᐧᐣ, ᒋᓇ ᒥᓯᐁ· ᐅᐦᑭᐤ, ᓴᓴᐟ ᐃᓐᐧᐣ ; ᐊᐧᐅᑯ ᐃᐦᑫᐃᓂᐧᐣ ᐅᑦᑭᐊᐧᐅᓴᑦᓂᓴᐟ᙮

12 ᑲᐦᐹᐤᐢ ᐅᑎᐦᐁᐃᓂᐧᐣ ᐅᑦ ᐅᐦᑭᐤᐢ, ᐊᐧᐅᒪ ᑲᐹᐦᐱᐦᑦᐅᐦᐃᓂᐧᐣᐸᒪᐤᐢᐅᐧᐣ ᒋᓇ ᐊᐧᐅᓂ ᐃᐟᐟᐃᐧᐣ, ᐊᐧᐅᒪ ᑲᐹᐦᐃᐢᑦᓂᓴᐟᐸᒪᐤᐢ, ᐅᐃᐢᑦᓂᓴᐟᐃᐧᐣᐸᒪᐤᐢ ᒥᑦᑖᐦᐨᐃᓂᐧᐣ ; ᐸᐊᒪ ᐅᐅ ᒋᓯᐢ ᐹᐦᓂᓴᐧᐣ ᒋᓇ ᐅᐹᐦᐊᐧᐅᐧᐣ᙮

13 ᐅᐟᐅᐧᐣᐟ ᒪᒃ ᐃᐢᐟᐅᐃᐟ ᐅᑦᐊᐧᐅᐦᑦᑦᓂᓴᐟ ᓀᒪᐃᓐᐧᐣ ᐹᐊᐧᐅᐧᐣᐅᐦᐃᓂᐧᐣᐊᐧᐅᐧᐣ ᐸᑭᐟᐢᑦᓂᓴᐟ, ᐊᐧᐅᐧᐣ ᑐᐢᐳᑦᓂᓴᐟ ; ᒪᒃ ᐊᐧᐅᑯ ᐸᑭᐟᐢᑦᓂᓴᐟ ᒋᓇ ᑐᐢᐳᑦᓂᓴᐟ ᐹᐦᐃᓐᐧᐣ-ᑦᓂᓴᐟᐃᐧᐣᐅᐧᐣ ᐃᐢᐟᐅᐃᐟ ᐊᐧᐅᐧᐣ ᐸᑭᐟᐢᑦᓂᓴᐟ ᐅᑦᑭᐊᐧᐅᓴᑦᓂᓴᐟ ᐹᐦᐃᓐᐧᐣ ᐃᐦᑫᐃᓂᐧᐣ᙮

14 ᐱᐧᐃ ᐊᐧᐅᐃ ᐟᐃᐢᑦ ᐅᑦᐳᑎᐃᐧᐣᐅᐦᐃᓂᐧᐣ ᓀᒪᐃᓐᐧᐣ ᐹᐦᒋᓯᐤ ᑎᑎᐦᐃᓂᐧᐣᐸᒪᐤᐢᐹᐦᐱᐦᐃᓂᐧᐣ ; ᐅᑎᐦᐁᐃᓂᐧᐣᐸᒪᐤᐢ ᒪᑎᐦᐁᐃᓂᐧᐣᐅᐧᐣ ᐅᐦᑭᐊᒪᐤᐢᐸᒪᐤᐢ ᐅᐦᑭᐊᒪᐤᐢᐸᒪᐤᐢ ᐅᐦᑭᐊᒪᐤᐢᐸᒪᐤᐢ ᐅᐦᑭᐊᒪᐤᐢᐸᒪᐤᐢ ᐅᐦᑭᐊᒪᐤᐢᐸᒪᐤᐢ᙮

15 ¶ ᒋᓇᐟ ᒪᒃ ᐹᐦᒋᓯᐤ ᑎᑎᐦᐁᐃᓂᐧᐣᐸᒪᐤᐢᐹᐦᐱᐦᐃᓂᐧᐣ ᐊᐧᐅᐃ ᒪᐃᐧᐣᐅᐧᐣᐊᐧᐅᐧᐣ ᐅᑦᑭᐊᐧᐅᓴᑦᓂᓴᐟ ᐃᐟᐟᐃᐧᐣ ᐅᑦᐊᐧᐅᐦᑦᑦᓂᓴᐟ, ᐃᐧᐣ ᐅᑦᑭᐊᐧᐅᓴᑦᓂᓴᐟ ᐅᑦᑭᐊᐧᐅᓴᑦᓂᓴᐟ᙮

16 ᐅᐊᐧᐣᐱᒥᐊᐧᐣ ᒪᒃ ᐊᐟᐃᐅᐃᐟ ᐹᐦᐅᐧᐣᐸᑭᐟᐢᑦᓂᓴᐟ, ᐊᐧᐅᒪ ᒪᐃᐧᐣᐳ ᑭᐹᐯᐧᐣ ᐸᐱᐢᓂᐧᐣ, ᒋᓇ ᐊᐧᐅᒪ ᐅᐧᐃᑌᐢᑫ ᑦᑦᐊᐧᐅᐊᐧᐣ ᐸᐱᐢᓂᐧᐣ, ᒋᓇ ᒥᓯᐁ· ᒪᑦᐧᐣᐊᐧᐅᐧᐣ ᑭᐹ ᒥᑦᑖᐦᐨ᙮

17 ᐅᑦᐊᐧᐣ, ᒋᓇ ᐅᐦᑭᐤᐢ ᐅᑎᐦᐁᐃᓂᐧᐣ ᒪᑦᐧᐣᐅᐧᐣ ᐃᐦᑫᐃᓂᐧᐣ ; ᑦᐊᐧᐣ ᒋᓇ ᐯᒧᐟᐯᐊᐟᐃᐧᐣ, ᒋᓇ ᐯᐟᐯᐊᐟᐃᐧᐣᐅᐐᐣ,

18 ᒋᓇ ᑫᐅᓴᐧᐣ, ᒋᓇ ᑭᐱᒧᐟ, ᒋᓇ ᒥᐅᐊᐟ᙮

19 ᒋᓇ ᐅᐟᐃᐟᐅᐃᐧᐣ, ᒋᓇ ᐸᐟᒪ, ᒋᓇ ᓴᐟᐅᐟᓴᐊᐟ ᐊᐧᐅᐦᐊᐧᐅᐧᐣ ᐊᐧᐅᑯ ᐊᐧᐅᐦᐃᓂᐧᐣ ᐊᐧᐅᐧᐣᐅᐦᐃᓂᐧᐣ ᐃᐦᑫᐃᓂᐧᐣ,

20 ᒋᓇ ᐯᐟᐱᐅᐟ, ᒋᓇ ᐊᐧᐅᐦᐟᐱᐢᑲ, ᒋᓇ ᐯᐟᑫᒧᒧᐧᐣ᙮

21 ᒋᓇ ᐅᐦᑭᐤᐢ ᐅᑎᐦᐁᐃᓂᐧᐣ ᒪᑦᐧᐣᐅᐧᐣ, ᒋᓇ ᒥᓯᐁ· ᐅᑎᐦᐁᐃᓂᐧᐣ ᓴᐟᐅᐧᐣ ᐅᐦᑭᐟᐅᐦᐱᐦᒪᒥᐊᐧᐣᐅᐧᐣ ᐊᐧᐅᑯ ᐃᐦᑫᐃᓂᐧᐣ, ᐅᐦᑭᐤᐢᐅᐦᐱᐦᒪᒥᐊᐧᐣᐅᐧᐣ ᐃᐦᑫᐃᓂᐧᐣ ᐊᐧᐅᑯ ᐃᐦᑫᐃᓂᐧᐣ ᐅᑦᑭᐊᐧᐅᓴᑦᓂᓴᐟ, ᐊᐧᐅᒪ ᒪᐃᐧᐣᐅᐧᐣ ᐅᑦᑭᐊᐧᐅᓴᑦᓂᓴᐟ, ᐅᑦᑭᐊᐧᐅᓴᑦᓂᓴᐟ ᐅᑦᑭᐊᐧᐅᓴᑦᓂᓴᐟ ᐅᑦᑭᐊᐧᐅᓴᑦᓂᓴᐟ ᐅᑦᑭᐊᐧᐅᓴᑦᓂᓴᐟ ᐅᑦᑭᐊᐧᐅᓴᑦᓂᓴᐟ᙮

22 ¶ ᐯᐟᐃᐧᐣ ᐊᐧᐅᐧᐣ ᐅᐃᐧᐣᐅᐧᐣ ᐱᐅᐟ, ᐅᐃᐧᐣᐸᒪᐤᐢᐸᒪᐤᐢ ᐊᐧᐅᑯ ᐅᐦᑭᐟᐅᓴᑦᓂᓴᐟ ᐅᑦᐊᐧᐅᐦᑦᑦᓂᓴᐟ, ᐧᐊᒪᐤᐢ ᐅᐦᑭᐤᐢ ᐅᑦᑭᐊᐧᐅᓴᑦᓂᓴᐟ ᐊᐧᐅᐧᐣ ᐅᐦᑭᐟᐅᓴᑦᓂᓴᐟ ᐅᑦᑭᐊᐧᐅᓴᑦᓂᓴᐟ᙮

23 ᐃᐢᐊᓂᐃᐧᐣ ᒪᒃ ᐹᐅᐧᐣᐧᐊᐧᐣᐅᐧᐣ ᐊᐧᐅᑯ ᐟᐅᐱᐢᐅᐧᐣ ᐅᑦᐊᐧᐅᐦᑦᑦᓂᓴᐟ, ᒋᓇ ᐯᐦᐧᐣᐊᐧᐣ᙮ ᐅᐅᑯ ᐅᒪ ᑲᐅᑎᐦᐁᐃᓂᐧᐣᐸᒪᐤᐢᐹᐦᐱᐦᐃᓂᐧᐣ ᐟᐅᐱᐢᐅᐧᐣ ᐅᑦᐊᐧᐅᐦᑦᑦᓂᓴᐟ, ᑲᐦᐹᐤᐢᐃᐢᐊᓂᐃᐧᐣᐅᐧᐣ ᐅᑦᑭᐊᐧᐅᓴᑦᓂᓴᐟ᙮

24 ᒋᓇᐟ ᒪᒃ ᐹᐦᒋᓯᐤ ᑎᑎᐦᐁᐃᓂᐧᐣᐸᒪᐤᐢᐹᐦᐱᐦᐃᓂᐧᐣ ᐊᐧᐅᐃ ᒪᐟ ᐅᑦᐳᑎᐃᐧᐣᐅᐦᐃᓂᐧᐣᐊᐧᐅᐧᐣ, ᒪᐟ ᐅᐱᐃ ᐅᑦᐊᐧᐅᐦᑦᑦᓂᓴᐟ ᐯᐦᐧᐣᐊᐧᐣᐅᐧᐣᐅᐦᐃᓂᐧᐣ᙮

25 ᐹᐦᐅᐊᐧᐣᐅᐧᐣᐊᐧᐅᐧᐣ ᒪᒃ ᐊᐧᐅᒪᐟᐊᐧᐣᐅᐧᐣ, ᒋᓇ ᒪᐦᐹᐤᐢ ᐹᐟᐃᐊᐧᐣ ᐅᑎᐦᐁᐃᓂᐧᐣ, ᒋᓇ ᐊᐦᐱᐦᒪᐤᐢ ᐅᑦᑭᐟᐢᑦᓂᓴᐟ ᐊᐧᐅᐧᐣ ᐊᐦᒪᐟ ᐅᑦᐊᐧᐅᐦᑦᑦᓂᓴᐟ, ᐊᐟᐃᐅᐃᐟ ᐃᐢᐟᐅᐃᐟ ᐊᐧᐅᐧᐣ ᐊᐧᐅᐦᐃᓂᐧᐣ ᐃᐦᑫᐃᓂᐧᐣ ᐊᐧᐅᑯ ᐊᐧᐅᐦᐃᓂᐧᐣ ᐃᐦᑫᐃᓂᐧᐣ ᐅᑦᑭᐊᐧᐅᓴᑦᓂᓴᐟ ᐃᐦᑫᐃᓂᐧᐣ᙮

26 ᐅᐢᐳᐧᐣ ᒪᒃ ᐅᐦᑭᐤ ᐟᐅᒪᐟᑦᐢᐳᐧᐣ ᐃᐢᐟᐅᐃᐟ ᐱᐦᐃᐧᐣᐢ ; ᒋᓇ ᐁᐅᐅᐃᐟ ᐅᐦᑭᐤ ᐅᐱᐟᐧᐣᐢ ᐃᐦᑫᐃᓂᐧᐣ᙮

27 ᒥᓇ ᐊᓂᑦ ᐋᐣᑎᓇᙵˣ ᐯ᐀ᐋᔭᐊᑦ, ᒥᓇ ᐯ᐀ᓂᔭᐊ, ᒥᓇ ᓴᐣ᐀, ᒥᓇ ᓴᐣᐣ, ᒥᓇ ᒥᓯᐅ· ᐅᑐᑌᓇᐤ ᐊᓇ ᓴᐣᐅ ᐅᐟᐣᐣ ᐸᐣᐯᐅᑭᒪᐤ, ᐃᔭᑦ ᒥᓇ ᐅᑭᓯᐣᐣ, ᐃᑦᑕ ᐃᓴ ᐱᓂ ᐃᐟᐣᐟ ᐅᐣᐯᐅᑭᓯᐣᐣ ᑭᓂᔭᐃᐟ ᐸᐣᐯᐅᑭᒪᐤ ᐃᔭᑦᓂᓂᙵˣ ᐊᐣᓯᓂᐟᐣᐣ ᐃᑦᐣᐣ ᐃᑦᐣᐣ.

28 ᐅᐅᓂ ᐅᒪ ᐅᑎᐯᐣᐯᑦᑲᓂᐣᐤ ᑲᐟ ᐅᑦᐊᓂᐣᐟᑎᓴ ᑲᑦᐯᐣᐅᐃᐣᐟᑎᐣ, ᐅᐅᓇᐣ ᒥᓇ ᑭᑦᐱᓇᓂᓴ.

29 ¶ ᒍᐟᑎ ᒪᓇ ᑭᐣᑎᐣᐤ ᑎᐯᐣᐯᑲᓂᐤ ᐊᐣᐣᐣᐅᐣᐣᒪᐟ ᒪᓇᓴ; ᐅᐅᓂ ᒪᓇ ᐅᒪ ᐅᑎᐯᐣᐯᐣᑦᑲᓂᐣᐤ ᐊᐣᐣᐟᐣᐣᐟ ᐯᐣᐯᐅᑭᒪᐤ ᐅᐅᓇᐣ ᐊᐣᐣᐟᐣᐣᐟ ᐅ

ᐋᓂᒪ ᐃᓕ ᐱᐋ ᐅᑭᓯᐸᑦ ᐃᑦᑦ ᐋᓂᒪ ᓗᐟ ᐱᖁᐧᑦᓴ-ᖁᒥᖅᓂᒃ ᐅᑲᓂᒪ ᒪᐃᐧᐣ ᐱᐋᐧᓄᐧ ᑭᐦ-ᐃᓱᓴᓯᓐᓂᑦ.

2 ᐋᓂᒪ ᒪᐃ ᐱᐋᐧᓄᐧ ᐅᑭᓯᑦᒥᐋᐧᐠᐤ ᓯᓗᑌᐤ ᓯᐃᐦᐨᐁᓂᐦᐠᐤ ᑭᐦᑕᑭᓐᓂᑦ, ᐋᓂᒪ ᐱᐋᐧᓄᐧ ᐃᑌᐦᐊ ᖃᐅᔨᓴᐧᐣ.

3 ᑭᐦᐃᓯᐋᐧᖁᐃᐧᐃᑦᒪᓗᐣ ᒪᐃ ᐱᐋᐧᓄᐧ ᐃᑌᐦᐊ ᐋᓂᒪ ᒣᐅᐧᐃᐣ-ᐋᐧᐠᐋᐦᐱᑦ, ᐅᐱᒪᒧᐣ ᐋᓂᑦ ᓯᐣ, ᑭᓇ ᐱᐋᐧᓄᐧ ᐃᑌᐦᐊ ᐅᐃᑦᒪᓗᐣ ᓴᑐᑦᐧᐠᐋᐦᑎᑦ ᐃᑐᐦ, ᑭᓇ ᐅᒪᓴᐃᐧᐠᑦᓀᐦᐃᑦ ᐃᐧᐠᐋᐦᑎᑦ, ᑭᓇ ᐅᐱᑦᐃᐃᐧᐣᐱᓀᐦᐃᐧᐣ ᐃᑐᐦ

38 ᒥᓇ ᑎᕕᐃᐊᖅ, ᒥᓇ ᒥᓐᐯ, ᒥᓇ ᔪᓐᓴᕕ,
39 ᕕᐅᑭᓐ, ᒥᓇ ᐳᓐᑲᓗ, ᒥᓇ ᐅᐟᕕᐅᖅ,
40 ᒥᓇ ᑲᓐᓗ, ᒥᓇ ᕕᐊᒪᑦ, ᒥᓇ ᑭᓗᕕᑦ,
41 ᒥᓇ ᑭᑎᕕᐅᖅ, ᐯᓗ ᑌᔪᓗ, ᒥᓇ ᓴᐅᒪᓗ, ᒥᓇ ᒪᒃᑭᑦ ; ᒥᑦᑕᐃᓕᓴᐅᑎᑦ ᔪᑌᓇᐊᖅ ᐊᓯᖅ ᑭᐢᑕᐱᓇᓴᐅᓂᖅ :
42 ᕕᐃᑲᓇ, ᒥᓇ ᐃᑦᕕᓗ, ᒥᓇ ᐅᓴᓐ,
43 ᒥᓇ ᑭᑦᑕ, ᒥᓇ ᐊᐢᓇ, ᒥᓇ ᓂᓯᑲ,
44 ᒥᓇ ᑲᑦᕕᐊ, ᒥᓇ ᐊᓐᓯᓗ, ᒥᓇ ᒣᑦᐃᓴᖅ ; ᑫᑲᓯ ᒥᑦᑕᐃᓕᓴᐅᑎᑦ, ᔪᑌᓇᐊᖅ ᐊᓯᖅ ᑭᐢᑕᐱᓇᓴᐅᓂᖅ :
45 ᐅᐟᕕᐅᖅ, ᐊᓯᖅ ᔪᑌᓇᓴ ᒥᓇ ᑭᐢᑕᐱᓇᓴᐅᓂᖅ ;
46 ᐅᐟᕕᐅᖅ ᑎᑎᖅ ᑭᑎᑲᒥᓘ ᐃᓴ ᐱᓇ ᐃᐢᓇ, ᑲᑎᑭᖅᓴᖅ ᑭᓇ ᐊᐳᑦ, ᑲᓇᑦᓴᖅ, ᐊᓯᖅ ᐅᑎᑭᐢᑕᐱᓇᓴᐅᓯᐊᓐᓘ :
47 ᐃᐢᑦ, ᐊᓯᖅ ᔪᑌᓇᓴ ᒥᓇ ᑭᐢᑕᐱᓇᓴᐅᓂᖅ, ᑫᓴ ᐊᓯᖅ ᔪᑌᓇᓴ ᒥᓇ ᑭᐢᑕᐱᓇᓴᐅᓂᖅ, ᐃᐸᑦᑎ ᐸᐃᓘ ᐃᐢᓇ, ᒥᓇ ᑭᑎᑲᒥᓂᖅ, ᒥᓇ ᐅᑎᐊᔪᓂᖅ, ᐊᓯᖅ ᐅᑎᑭᐢᑕᐱᓇᓴᐅᓂᖅ :
48 ¶ ᒥᓇ ᐊᓂᑦ ᐊᓱᑦᓘ, ᓴᒥᕕ, ᒥᓇ ᓂᑦᕕ, ᒥᓇ ᔪᐊ,
49 ᒥᓇ ᑕᐃᓇ, ᒥᓇ ᑲᕕᓂᑦ ᓴᐃᓇ, ᐅᑲᓂᓗᒪ ᑎᐸᕕ,
50 ᒥᓇ ᐅᐃᑦ, ᒥᓇ ᐅᐢᑎᒧ, ᒥᓇ ᐅᓂᑦ,
51 ᒥᓇ ᔪᓯᑦ, ᒥᓇ ᐅᐟᐅᑦ, ᒥᓇ ᑲᑦᕕᐅ ; ᒥᑦᑕᐃᓕᓴᐅᑎᑦ ᐯᓴᔪᓴᑦ ᐅᑐᓇᓴᐅᓂᖅ ᐊᓯᖅ ᑭᐢᑕᐱᓇᓴᐅᓂᖅ :
52 ᐅᐟᐊᑦ, ᒥᓇ ᔭᒪ, ᒥᓇ ᐃᓯᐊᑦ,
53 ᒥᓇ ᓂᓇᑦ, ᒥᓇ ᐯ ᑕᓬᐊᑦ, ᒥᓇ ᐊᐱᖅ,
54 ᒥᓇ ᐊᑦᑕ, ᒥᓇ ᑲᕕᓂᑦ ᐊᐟᑦᕕ, ᐅᑲᓂᓗᒪ ᐃᐳᕕᑦ, ᒥᓇ ᓴᑦᐅᕕ, ᑫᑲᓂᓗᒪ ᐊᓯᖅ ᑭᐢᑕᐱᓇᓴᐅᓂᖅ :
55 ᒣᐅᑦ, ᑲᕕᒣᕕ, ᒥᓇ ᓂᑦ ᒥᓇ ᔪᑕ,
56 ᒥᓇ ᑭᐢᐃᕕᓴ, ᒥᓇ ᔪᓐᑎᐊᑦ, ᒥᓇ ᓴᓇᐊ,
57 ᑫᓴ, ᑭᐱᐊ, ᒥᓇ ᑎᑦᓇ ; ᒥᑦᑕᐃᓕᓴᐅᑎᑦ ᐅᑐᓇᓴᐅᓂᖅ ᐊᓯᖅ ᑭᐢᑕᐱᓇᓴᐅᓂᖅ :
58 ᐊᐟᐊᕕ, ᐯᑦ ᓴᕕ, ᒥᓇ ᑫᔪᕕ,
59 ᒥᓇ ᒣᑦᕕᐊᑦ, ᒥᓇ ᐯᑦ ᐅᓇᑦ, ᒥᓇ ᐅᐟᑎᓇᑦ ; ᓂᑦᑎᐊᖅ ᐅᑐᓇᓴᐅᓂᖅ :
60 ᑲᕕᑦ ᐯᐊᐟ, ᐅᑲᓂᓗᒪ ᑲᕕᑦᓯᐊᕕᐅᑦ, ᒥᓇ ᕕᐊᑦ, ᓂᑦᑎᐊᖅ ᐅᑐᓇᓴᐅᓂᖅ :
61 ᐊᓂᑦ ᐱᑲᑦᑕᒥᑲᓘ, ᐯᑦ ᐊᕕᐊᑦ, ᒥᑎᑦ, ᒥᓇ ᓂᑫᑲ,
62 ᒥᓇ ᓂᑦᓴᑦ, ᒥᓇ ᐅᑐᓇᓴ ᓴᐟᑦ, ᒥᓇ ᐅᑦ ᑭᑎ; ᓂᑦᑎᐊᖅ ᐅᑐᓇᓴᐅᓂᖅ.
63 ¶ ᖁᑦᔪᓴᑦ ᒪᒃ ᐃᑦᓘ, ᐊᓂᑭ ᑲᑦᑕᐢᑭᑦ ᖁᕕᑦᓴᐊᒥᓘᓗ, ᐊᓂᑭ ᔪᑦ ᑦᑕᐊᑦᓂᒥᓂᖅ ᓇᒪᐃᓘᓄ ᑭᐊᓘᐃᓘᑦᓂᓴᐊᑦᓂᖅ ; ᖁᑦᔪᓴᑦ ᒪᒃ ᐃᑦᑕᐢᑭᑦᓴᐊᑦ ᔪᑦ ᑦᑕᐊᑦᓂᒥᓂᖅ ᖁᕕᑦᓴᐊᒥᓘᓗ ᐊᓯᖅ ᐊᓂᑭ ᓂᑦᑎᐊᖅ.

ᒪᑎᓇᒪᒃ ᒥᑦᑕᐃᓕᓴᐅᑎᑦ ᓂᑦᑕᓂᐊᓕᖅ.

1 ᐊᓂᒪ ᒪᒃ ᑭᐳᑎᐅᓴᓐᓂᑲᓂᑦᓴᐅᓂᖅ ᐳᑦᑎᐊᖅ ᐅᑐᓇᓴᐅᓂᖅ ᑭᐳᑎᐅᓴᓐᓂᑲᓂᑦᓴᐅᓂᖅ ᐅᑐᓇᓴᐅᓂᖅ ᐊᓯᖅ ᑭᐢᑕᐱᓇ

ᓂᖅᑲᓱ, ᐅᑦᑕᐢᖽ ᐊᑦᓂᓚᐅᑦᓯᑦ, ᑭᓇ ᓄᐊ, ᑭᓇ ᓄᐊ, ᐅᖃᕐᓴᐊ, ᒥᕐᓴ, ᑭᓇ ᕆᖃᓕ.

4 ᑭᖅᐯᐊᑐᖅᑎᓪᓗ ᒪᓕ ᐊᓂᒥ ᐅᒋᑦᑕᒪᓕᓚᓐᓂᒃ ᐃᖃᐃᑎᐊᓚᖃᓂᐊᓪᓗ, ᑭᓇ ᐅᒋᑦᑕᒪᓕᓱᐢ ᐱᓐᓇᐊ ᐅᓂᓱᓂ ᓇᓗ, ᑭᓇ ᐅᒋᑦᑕᒪᓕᓚᓐᓂᒃ ᐱᖅᑎᐅᑭᒪᓱᓂ, ᐅᖅᐯᐊᐱᖅᑐᑦ ᐅᓱᓂᑦ ᐱᖅᑎᐅᑭᒪᓱᓂ ᐃᓐᓇᐃᑦᑐᖅᑐᑦ ᐃᓕ ᐅᐊᑦᓴᓂᓐᓂᒃ

ᓯᐯᐦᐃᑎᓯ; ᐃᓕᓴᐃ ᒪᒃ ᑭᐦᐊᑦᓴᒃᑕᒥᐤ ᐊᑐᐃ ᑲᓂᕈᐊᐦᐯᓴᓗᓯ ᐊᒋᑭᓴᐅ, ᐅᑎᓯ ᐅᐃᕆᑦ, ᒪᒃᓴ ᓂᕈᐃᐧᐃᐦᐋᓐᓇᒃᒧᐊᓐ ᐊᒋᐅ, ᓂᕈᐊᐦᐯᓴᒧ, ᒥᓇ ᒪᒃ ᐯᓂᐃᓇᐦᐃᐧᐃᐦᐋᓐᓇᒃᒧᐊᓐ ᐅᒋᓐᕆᒪᐱᐦᐊᑦ, ᐅᒋ ᑭᓯᓂᐃᐊᐦᑭᓴᐦᐊᒋᒪᓂᐊᐠ

ᐅᐊᔪᓂᖅ ᐅᓪᓚᐃᓐᓯᑎᓴ ᓴᐊᔨᕕᐊᓐ ᐅᖏᓪ, ᒣᖏᓪ ᑲᓪᓕᖅ-ᔫᑌᐃᓐᓯᓂᖅ; ᓴᖅᐃᓗ᐀ ᒪᓂ ᐃᓕᓴᕐᕕᖏᓐᓂᒪᓕᖅᑐᑦ:

11 ᐊᓂᒪ ᒪᓂ ᐅᐊᓐᖓᑎᐊᓂᖅ ᐱᖏᓂᒃᑲᓪ ᑭᖑᓪᓕᐊᔪᓐᓇᒃᑲ, ᑭᓇ ᒪᖅᕕᖓᕕᖅ, ᐅᐊᓯ ᐅᐅᓕᖏᓪᓕᕐᓂᖅ ᒡᓕᔪᓂ, ᑭᓇ ᐅᑭᖑᓪᓕᐅᕐᓂᖅ ᐊᓂᓪ ᓯᐱᓵ ᐊᓂᒪ ᑲᐅᒃᓴᑦ ᐅᒃᑐᓂᓵᑦ;

12 ᐅᐊᓐᓇᑲᓕᑦ ᓴᐃᓗ᐀ ᐅᖏᓪ ᐊᓐᓴᔪᑦᓵ ᐃᑌᖏᐊ ᐃᓪᓕ ᑲᐅᖏᓪᓕᖅᑎᓗᒍ ᐃᓪᓕ ᐅᐊᑎᐃᓯᐊᓐᓇᑲᓕᑦ ᐊᓂᓪ ᑕᐱᕙᐊᓐ, ᑭᓇ ᐅᐊᑎᐃᓯᐊᐃᑐᒪᓕᖅᓵ ᐊᓂᓪ ᑕᐱᕙᐊᓐ, ᐅᐊᓯᓐᓇ ᐅᐊᑎᐃᓯᐊᓐᓇᑲᓕᑦ ᐊᓂᓪ ᑐᐊᑦᓴ ᐃᓯ, ᐅᐊᓯᓐᓇ ᐅᐊᑎᐃᓯᐊᓐᓇᑲᓕᑦ ᐊᓂᓪ ᑐᐊᑦᓴ ᐃᓯ,

13 ᐅᐊᓂ ᒪᓂ ᐅᖏᓪ ᐅᐊᑎᐃᓕᒧᑦ ᐊᓐᓴᔪᓐᓇᒃᑲ ᐃᓯ ᐳᑦᐃᓵᓴᕐᓇᖅ, ᐃᓚᖓᔪᓐ ᐃᓯ, ᐅᐊᓯ ᐅᐊᑎᐃᓯᐊᐃᑐᒪᓕᖅᓵᓂᖅ ᐃᓚᓐᓇᓕᒫᖅ

ᐃᑦᕗᐅᐃᖅ ᐅᑕᐊᓬᓯᒥᓴ ᑭᖕᒥᔭᓴᐊᓵ ᑎᑎᕋᖅᑯᓂᖅ ᐊᓂᔪᓐᓇᖅᑯᓂᖅ ᐊᓂᓗ ᐃᓕᓴᐅᓐᓇᖅ ᓇᓗ ᐃᑕ ᐅᐊᖅᑭᑦ:

50 ᒣᖓᑦ ᑲᑭᖕᐃᑌᓬ ᑲᑎᕋᕕᖅᑭᓵ, ᑭᖕᒥᔭᓴᐊᓵ ᐊᓂᒪ ᑮᑐᓐᓇᖅᑯᓂᖅ ᑲᑭᖕᐃᑦᑐᖅ, ᐊᓂᒪ ᑎᑎ ᑎᓴᓐ ᓱᕝᕕ ᐊᓂᑕ ᐃᐸᕝᐃᑌᑦ ᐊᖓᓱᖅ: ᑭᖕᑐᓂᒃᑯ ᒪᓗ ᑮᑐᐃᓐᓇᖅᑯᓂᖅ, ᑯᓂᒃ ᐅᑭᖕᐃᑦᑐᖅ'.

51 ᐅᑐᓂᓂ ᑮᑐ ᑎᑎᕋᖕᓂᖅᓇ, ᐋᓇ ᐃᕝᐃᑌᐊᖅᐸᓂᖅᓯᓂᖅ, ᒥᓇ ᑲᑎᓐᓇᐃᖅ ᑯᓂᓗᓂᒪᓂᖅ ᐃᑦᕗᐅᐃᖅ ᐅᑕᐊᓬᓯᒥᓴᐊᓵ, ᑲᑭᖕᐃᑦᑐᖅ ᐃᑦᕗᐅᐃᖅ ᑮᑐᐃᓐᓇᖅᑯᓂᖅ ᐊᓂᓗ ᐃᓕᓴᐅ

ᐅᑕᐊ·ᓱᒥᓱᓵˣ ᐅᖏ, ᐅᐅ ᐅᑌᓇᐊ· ᐅᑕ ᐁᐃᓱᓂᓗ-ᑲᑌᑭ ᑲᐃᓱᐃ·ᖏᑲᑌᑭ,

10 ᐊᓂᒪ ᐁᕄᐊᐣ ᐅᑕᐊ·ᓱᒥᓵ, ᐅᑭᖏᐅᑕᐊ·ᓱᒥᓱ-ᒥᒥᓵ ᐊᓂᐅ ᑯᐊᑦᑕ, ᐊᓂᑭ ᑲᑭᖏᐅᑕᐊ·ᓱᒥᓱᒥᒥᓵ ᐊᓂᐅ ᕀᐃᐸᑦ, ᒥᑫᒪ ᐃ·ᓴᐊ·ᐤ ᐅᑕᑲᓂᐊ·ᐤ ᓂᐢᑕᑦ ᑭᖏᓇᑕᐃ·ᑭᐢᓄᓴᓪᓕᒪ·ᔨ).

11 ᑭᖏᒋᔪᐊ·ᐠ ᒪᑲ ᐊᓂᒪ ᐊᑦᐸ ᐅᔨᑌᓇᐤ, ᐅᑕᐃ·ᓴ ᐅᓇᐠ, ᐅᑲ·ᓂᒪ ᐃᐳᐣ ᑌᑌᓇᐤ, ᐊᓂᑕ ᐊ·ᓱᐃ·ᐊᐢᑭ ᐊᓂᒪ ᔪᑕ, ᐊᓱᓂ ᐅᑲ ᑲᒥᓂᑭᑲᑦᑲᑌᑭ ᐅᑌᓇᐊ· ᒥᓱᐯ· ᐊ·ᐢᑲ ᐅᐊᑦ.

12 ᒪᑲ ᐃ·ᓴ ᑭᐢᑎᑲᓇ ᑌᑌᓇˣ, ᒥᓇ ᑭᐢᑕᐱ-ᓇᓂᔪ ᐅᐊᑦ, ᑭᖏᒋᔪᐊ·ᐠ ᑫᕀᐦᐊ ᑕᐊᖏᔪ ᖃᐱᐢᓴ ᑲᐅᑕᐊ·ᓱᒥᓱᒥᒥᓵ ᒥᓱᐯ· ᐊ·ᐢᑲ ᐅᐊᑦ.

13 ¶ ᐅᐊᖏ ᐅᒪ ᑲᐃᓱᒋᓴᐢ ᐅᑕᐊ·ᓱᒥᓱᓵᐊ· ᐊᓂᐃ ᐅᕀᐊᐣ ᕿᑭᑫᐃ·ᓵᓂᐊ·, ᐊᓂᒪ ᐃᐳᕀᐣ ᐊᓱᖏ ᐅᑲ ᐅᒣᓂᑭᑲᑦᑲᑌᑭ ᐅᑌᓇᐊ·, ᑲᑕᒪᓂ ᑕᐃᒪᒋᑎᑲᑦ-ᓂᐅᔨᑌᓇᒥ, ᑲᓂᐸᐃᐅ·ᖏ; ᒥᓇ ᕀᐃᖖᓇ ᐊᓱᖏ ᐅᒣᓂᑭᑲᑦᑲᑌᑭ ᐅᑌᓇᐊ·.

14 ᒪᑎᕀ ᐊᓱᖏ ᐅᒣᓂᑭᑲᑦᑲᑌᑭ ᐅᑌᓇᐊ·, ᒥᓇ ᐅᑎᑕᒪᐊ ᐊᓱᖏ ᐅᒣᓂᑭᑲᑦᑲᑌᑭ ᐅᑌᓇᐊ·,

15 ᐅᕀᐅᐣ ᐊᓱᖏ ᐅᒣᓂᑭᑲᑦᑲᑌᑭ ᐅᑌᓇᐊ·, ᒥᓇ ᑎᐸᕀ ᐊᓱᖏ ᐅᒣᓂᑭᑲᑦᑲᑌᑭ ᐅᑌᓇᐊ·.

16 ᐅᐃᐣ ᐊᓱᖏ ᐅᒣᓂᑭᑲᑦᑲᑌᑭ ᐅᑌᓇᐊ·, ᒥᓇ ᒪᑕ ᐊᓱᖏ ᐅᒣᓂᑭᑲᑦᑲᑌᑭ ᐅᑌᓇᐊ·, ᒥᓇ ᐯᓱᓱᑎᐠ ᐊᓱᖏ ᐅᒣᓂᑭᑲᑦᑲᑌᑭ ᐅᑌᓇᐊ· ; ᑫᑦ ᒥᒋᑦᑭᐠ ᐅᑌᓇᐊ· ᐅᐅᑯᓂᐢ ᓂᓱᓴᒪᒪᐠ ᐅᖏ.

17 ᐯᐢᑭᒪᐣ ᒪᑲ ᐅᑕᐧᐃᑌᐃ·ᓱᐃ·ᓂˣ ᐅᖏ, ᑭᐱᐅᐣ ᐊᓱᖏ ᐅᒣᓂᑭᑲᑦᑲᑌᑭ ᐅᑌᓇᐊ·, ᑭᐢᑕ ᐊᓱᖏ ᐅᒣᓂᑭᑲᑦᑲᑌᑭ ᐅᑎᓇᐊ·,

18 ᐊᓇᔨᑦ ᐊᓱᖏ ᐅᒣᓂᑭᑲᑦᑲᑌᑭ ᐅᑌᓇᐊ·, ᒥᓇ ᐃᐢᒪᐣ ᐊᓱᖏ ᐅᒣᓂᑭᑲᑦᑲᑌᑭ ᐅᑌᓇᐊ· ; ᓄᐅ ᐅᑌᓇᐊ·.

19 ᑲᑭᖏᐅᑭ ᐅᔨᑌᓇᒥᐊ·ᐊ· ᐅᕀᐊᐣ ᐅᑕᐊ·ᓱᒥᓱ ᕿᑭᑫᐃ·ᓵᓂᐊ·, ᒥᑕᑦᐠ ᓂᔨᓱᐠ ᐅᑌᓇᐊ· ᑭᐱᑦ-ᑎᓂᓵᐊ· ᐊᓱᖏ ᐅᒣᓂᑭᑲᑦᑲᑌᑭ ᐅᑌᓇᐊ·.

20 ¶ ᑲᑕᐧᐃᑌᐃ·ᓱᒥᓵ ᒪᑲ ᐅᑕᐊ·ᓱᒥᓱ ᑯᐊᐠ, ᐊᓂᑭ ᕀᐃᐸᑦ ᑲᐃᑎᑯᓵ ᐅᑕᐊ·ᓱᒥᓱ ᑯᐊᐠ, ᐅᐅᑯᓂ ᐃ·ᑎᑕᐊ·ᐤ ᑭᐱᐊᐅᑲᐊ·ᐠ ᐅᑌᓇᐊ· ᑲᒋᓵᓄ ᐅᑕᐧᐃᑌᐃ·ᓱᐃ·ᓂˣ ᐃᐸᕀᐣᐅᐣ ᐊᓱᖏ ᐅᒣᓂᑭᑲᑦᑲᑌᑭ ᐅᑌᓇᐊ·.

21 ᒥᑫᒪ ᑭᐢᑎᑲᓇ ᐊᓂᒪ ᓴᑦ ᐊᓱᖏ ᐅᒣᓂᑭᑲᑦᑲᑌᑭ ᐅᑌᓇᐊ·, ᐊᓂᑕ ᐃᐸᕀᐅᐣ ᑕᐊᖏᔪ ᐅᑌᓇᐊ·, ᒥᓇ ᑭᓴᐣ, ᐊᓱᖏ ᐅᒣᓂᑭᑲᑦᑲᑌᑭ ᐅᑌᓇᐊ·.

22 ᒥᓇ ᑭᓴᐃᑦ ᐊᓱᖏ ᐅᒣᓂᑭᑲᑦᑲᑌᑭ ᐅᑌᓇᐊ·, ᒥᓇ ᐯᐠᐅᐣ ᐊᓱᖏ ᐅᒣᓂᑭᑲᑦᑲᑌᑭ ᐅᑌᓇᐊ· ; ᓄᐅ ᐅᑌᓇᐊ·.

23 ᑭᐣ ᒪᑲ ᐅᑕᐧᐃᑌᐃ·ᓱᐃ·ᓂˣ ᐅᖏ, ᐅᕀᑎᑫ ᐊᓱᖏ ᐅᒣᓂᑭᑲᑦᑲᑌᑭ ᐅᑌᓇᐊ·, ᑭᐱᐃᐣ ᐊᓱᖏ ᐅᒣᓂᑭᑲᑦᑲᑌᑭ ᐅᑌᓇᐊ·,

24 ᐊᒪᕀᐅᐣ ᐊᓱᖏ ᐅᒣᓂᑭᑲᑦᑲᑌᑭ ᐅᑌᓇᐊ·, ᑲᐢᕀᐃᑦᒧᐣ, ᐊᓱᖏ ᐅᒣᓂᑭᑲᑦᑲᑌᑭ ᐅᑌᓇᐊ· ; ᓄᐅ ᐅᑌᓇᐊ·.

25 ᒥᓇ ᐊᐱᑦᑕᐠ ᐅᑕᐧᐃᑌᐃ·ᓱᐃ·ᓂˣ ᐅᖏ ᒪᓇᔨ, ᑌᓇᐠ ᐊᓱᖏ ᐅᒣᓂᑭᑲᑦᑲᑌᑭ ᐅᑌᓇᐊ·, ᒥᓇ ᑲᐢ-ᕀᐃᑦᒧᐣ ᐊᓱᖏ ᐅᒣᓂᑭᑲᑦᑲᑌᑭ ᐅᑌᓇᐊ· ; ᓂᓱ ᐅᑌᓇᐊ·.

26 ᑲᖏᑦᔪ ᐅᑌᓇᐊ· ᑭᒥᕀᑕᖏᓇ· ᐊᓱᖏ ᐅᒣᓂᑭᑲᑦᑲᑌᑭ ᐅᑌᓇᐊ· ᑲᕀᑦᓴᐣ ᑲᑕᖏᑌᐃᐅ·ᓱᒥᓱ ᐊᓂᐅ ᑲᐃᓱᐃ·ᖏᑲᑌᑭ ᐅᑕᐊ·ᓱᒥᓱ ᑯᐊᐠ ᑲᐃᑎᑯᓵ ᐊᓱᖏ.

27 ¶ ᐅᑕᐊ·ᓱᒥᓱ ᒪᑲ ᐃ·ᓴ ᑲᐢᓴᐠ, ᐅᑕᖏᑌᐃᐅ·ᓱᒥᓱ ᕿᑭᑫᐃ·ᓵᓂᐊ·, ᑯᕆᑲ ᐊᐱᑦᑕᐠ ᐅᑕᖏᑌᐃᐅ·ᓱᐃ·ᓂˣ ᐅᖏ ᒪᓇᔨ, ᑭᖏᒋᔪᐊ·ᐠ ᑯᐊᐠ ᐊᓂᐅ ᐅᒣᓂᑭᑲᑦᑲᑌᑭ ᐅᑌᓇᐊ·, ᑭᑦᓇᒋᑦᑕᒥᐅᐣ ᐅᑕᐊ·ᓱᒥᓱ ᐅᑕᐧᐃᑌᐃ·ᓱᐃ·ᓂˣ ᐃᐸᕀᐣᐅᐣ ; ᒥᓇ ᐃᐱᐣ, ᐊᓱᖏ ᐅᒣᓂᑭᑲᑦᑲᑌᑭ ᐅᑌᓇᐊ·.

28 ᐅᑕᐧᐃᑌᐃ·ᓱᐃ·ᓂˣ ᒪᑲ ᐅᖏ ᐃᓴᐢᐣ, ᑭᐱᐅ ᑕᐊᖏᔪ ᐊᓱᖏ ᐅᒣᓂᑭᑲᑦᑲᑌᑭ ᐅᑌᓇᐊ·, ᒥᓇ ᑕᑭᐸᐃᐊ ᐊᓱᖏ ᐅᒣᓂᑭᑲᑦᑲᑌᑭ ᐅᑌᓇᐊ·.

29 ᑭᐣᒪᓂ ᐊᓱᖏ ᐅᒣᓂᑭᑲᑦᑲᑌᑭ ᐅᑌᓇᐊ·, ᐅᐣᒪᓂᑦ ᐊᓱᖏ ᐅᒣᓂᑭᑲᑦᑲᑌᑭ ᐅᑌᓇᐊ· ; ᓄᐅ ᐅᑌᓇᐊ·.

30 ᐅᑕᐧᐃᑌᐃ·ᓱᐃ·ᓂˣ ᒪᑲ ᐅᖏ ᐅᕀᐢᐣ, ᑕᑦᐢ ᐊᓱᖏ ᐅᒣᓂᑭᑲᑦᑲᑌᑭ ᐅᑌᓇᐊ·, ᐊᑭᐣᐧ ᐊᓱᖏ ᐅᒣᓂᑭᑲᑦᑲᑌᑭ ᐅᑌᓇᐊ·,

31 ᐅᐢᒪᐣ ᐊᓱᖏ ᐅᒣᓂᑭᑲᑦᑲᑌᑭ ᐅᑌᓇᐊ· ; ᒥᓇ ᐃᐃᐅᑦ ᐊᓱᖏ ᐅᒣᓂᑭᑲᑦᑲᑌᑭ ᐅᑌᓇᐊ· ; ᓄᐅ ᐅᑌᓇᐊ·.

32 ᐅᑕᐧᐃᑌᐃ·ᓱᐃ·ᓂˣ ᒪᑲ ᐅᖏ ᐃ·ᐱᑌᐢᐣ, ᑭᑌᓂ ᐊᓂᑕ ᑲᐢᐊᐢᐃˣ ᐊᓱᖏ ᐅᒣᓂᑭᑲᑦᑲᑌᑭ ᐅᑌᓇᐊ·, ᑭᖏᒋᔪᐊ·ᐠ ᑯᐊᐠ ᐊᓂᐅ ᐅᒣᓂᑭᑲᑦᑲᑌᑭ ᐅᑌᓇᐊ· ; ᑫᒪᐣᐧ ᐊᓱᖏ ᐅᒣᓂᑭᑲᑦᑲᑌᑭ ᐅᑌᓇᐊ·, ᒥᓇ ᑲᐢᕀᐃᑦ ᐊᓱᖏ ᐅᒣᓂᑭᑲᑦᑲᑌᑭ ᐅᑌᓇᐊ· ; ᓂᓴ ᐅᑌᓇᐊ·.

33 ᑲᖏᑦᔪ ᐅᔨᑌᓇᒥᐊ·ᐊ· ᑲᐢᓴᓇ·ᐢᐣ ᑲᑕᐧᐃᑌᐃ·ᓱᐃ·ᓂ ᒥᒋᑦᑭᐠ ᐅᑌᓇᐊ· ᑭᐱᕀᓂᓂᐧᐃᐊ· ᐊᓱᖏ ᐅᒣᓂᑭᑲᑦᑲᑌᑭ ᐅᑌᓇᐊ·.

34 ¶ ᐊᓂᒪ ᒪᑲ ᐃ·ᓴ ᑲᑕᐧᐃᑌᐃ·ᓱᐃ·ᓂ ᐅᕀᐊᐣ·ᓱᒥᓱ ᒥᑫᒪ ᐅᐢᐅᐣ, ᑲᖏᑦᔪ ᐃᐢ ᐱᐃ ᕿᑭᑫᐃ·ᓵᓂᐊ·, ᐅᑕᐧᐃᑌᐃ·ᓱᐃ·ᓂˣ ᐅᖏ ᓴᒉᕿᐊᐣ, ᔨᐣᓂᑕ ᐊᓱᖏ ᐅᒣᓂᑭᑲᑦᑲᑌᑭ ᐅᑌᓇᐊ·, ᒥᓇ ᑲᐢᐊ ᐊᓱᖏ ᐅᒣᓂᑭᑲᑦᑲᑌᑭ ᐅᑌᓇᐊ·,

35 ᑎᓇ ᐊᓱᖏ ᐅᒣᓂᑭᑲᑦᑲᑌᑭ ᐅᑌᓇᐊ·, ᒥᓇ ᓄᐊᕀᐃᐢ ᐊᓱᖏ ᐅᒣᓂᑭᑲᑦᑲᑌᑭ ᐅᑌᓇᐊ· ; ᓄᐅ ᐅᑌᓇᐊ·.

36 ᐅᑕᐧᐃᑌᐃ·ᓱᐃ·ᓂˣ ᒪᑲ ᐅᖏ ᐃᐅᐱᐣ, ᐱᓴᐢ ᐊᓱᖏ ᐅᒣᓂᑭᑲᑦᑲᑌᑭ ᐅᑌᓇᐊ·, ᒥᓇ ᑫᐅᓴ ᐊᓱᖏ ᐅᒣᓂᑭᑲᑦᑲᑌᑭ ᐅᑌᓇᐊ·,

37 ᑭᑎᒧᐣ ᐊᓱᖏ ᐅᒣᓂᑭᑲᑦᑲᑌᑭ ᐅᑌᓇᐊ·, ᒥᓇ ᒥᐧᐯᐊᐣ ᐊᓱᖏ ᐅᒣᓂᑭᑲᑦᑲᑌᑭ ᐅᑌᓇᐊ· ; ᓄᐅ ᐅᑌᓇᐊ·.

38 ᐅᑕᐧᐃᑌᐃ·ᓱᐃ·ᓂˣ ᒪᑲ ᐅᖏ ᑲᐣ, ᕿᐯᒧᐣ ᑭᕆᐃᑎᑎᓂˣ ᐊᓱᖏ ᐅᒣᓂᑭᑲᑦᑲᑌᑭ ᐅᑌᓇᐊ·, ᑲᕀᓇᒋᑦᑭᑲᑦᓂ ᐅᔨᑌᓇᒥᐊ·, ᐅᑕᐸᐃᐅ·ᖏ, ᒥᓇ ᖃᐯ-ᓄᐢᐣ ᐊᓱᖏ ᐅᒣᓂᑭᑲᑦᑲᑌᑭ ᐅᑌᓇᐊ·,

39 ᐅᑦᐸᐣ ᐊᓱᖏ ᐅᒣᓂᑭᑲᑦᑲᑌᑭ ᐅᑌᓇᐊ·, ᑎᓴᐣ ᐊᓱᖏ ᐅᒣᓂᑭᑲᑦᑲᑌᑭ ᐅᑌᓇᐊ· ; ᓄᐅ ᐅᑌᓇᐊ· ᒪᒧᐃ·.

40 ᐅᐊᖏ ᒪᑲ ᑲᖏᑦᔪ ᑲᔨᑌᓇᒥᐊ·ᐊ· ᐅᑕᐊ·ᓱᒥᓱ ᑭᐧᐃᐅᐣ ᑲᑕᐧᐃᑌᐃ·ᓱᐃ·ᓂˣ, ᐊᓂᑭ ᑲᑭᖏᐅᑕᐊ·ᓱᒥᓱ

ᐅᖃᓕᖅᑐᑦ ᓴᐃᓪᓕᑦ, ᐅᐱᐊᓂ ᑭᓪᓕᖅ ᒥᑦᑕᖃᖅ ᓄᓇᕗᓐᓄᑦ, ᐊᑐᖅ ᐃᓕᓴᕆᔨᖅ ᐃᓕᓴᕆᔨᖅ ᐊᑐᖅ ᐃᓕᓴᕆᔨᖅ ᐃᓕᓴᕆᔨᖅ ᐃᓕᓴᕆᔨ

18 ᐊᒃ ᐅᐱᓂᐱᒥᑎᓴᐅᓛᑦ ᐊᓂᓐᒃ ᑲᑭᓯᑲᑦ ᑲᑎᐱ-ᓂᖅᑭᑦ? ᑲᑕᐃᖅᑭᐅ ᐊᒃ, ᐅᓇᑲ·ᖅ ᐅᐊ·ᓂᐱᐅᐱ·ᑦ ᑲᑎᐱᓂᖅᑭᑦ, ᐊᓂᒪ ᐃ·ᐸᖅᑭ ᑲᑕᑭ-ᓯᓪᓚᐃ·ᑦ, ᑲᖅᑭᐅ ᑲᒪᒪᐅᓕᖅᓱᓂᓯ, ᑲᑕᑭᓯᑲᑦ ᐊᓂᓐᒃ ᑲᑎᐱᓂᖅᑭᑦ, ᐊᓂᒪ ᐃ·ᐸᖅᑭ ᐊᓂᓐᒃ ᑲᑎᐱᓂᖅᑭᑦ, ᐊᓂᒪ ᐃ·ᐸᖅᑭ ᑲᑕᑭᓯᑲᑦ

ᓂᕐᒥᓂᖅ, ᐸᑭᓴᒪᓂᕆᑕᐅᓕᖅᑐᑦ ᑲᑎᒪᓂᖅ ᐊᑐᓂᖅ ᐊᑐᓂᖅ ᐊᑐ

ᑭᑭᖅᑎᑦᓴᓐᓇᖅ ᑐᓴᕐᓯᒪᓐᓂᖅ; ᑭᖑᓂᓗᒍ ᑲᑎᒪᓐᓇᖅ ᐊᑐᖅᑐᖅ ᐃᓄᐃᑦ ᑭᖑᓂᖓᓄᑦ ᐃᓄᐃᑦ ᑲᑎᒪᓐᓇᖅ ᐊᑐᖅᑐᖅ

ᐅᒪᓯᓇᑦᐃᑲᓂᑯᓗᒃᑐᒃ ᐅᓇᓯᐁᐅᓗᒃᑐᓂᒃᑎᓪᓗᒍ.

ᒪᑎᓇᒪᒃᓗ ᓂᐢᑕᑦ.

1 ᐃᐢᓗ ᒪᓗ ᓴᖅᑎ ᐅᑭᐟᓂᐱᑦ, ᑭᐟᐅᑎᐃᓂᐱᑦ ᐃᐢᐅᑎᑦᑐᑭᓯᐅᑦ ᐃᐢᕐᐅᐃᐃᕐ ᐅᑕᑯᓯᓕᕐᓂᖅ ᐅᖃᓕᕐᓂᖅ ᐅᑭᐟᐅᑎᑦᑐᑭᓯᐅᑦ, ᐅᑕᓯ ᐅᑭᐟᐅᑎᑦᑐᑭᓯᐅᑦ ᑭᓯᐅᑦᑐᑭᓯᐅᑦ ᐅᑭᐟᐅᑎ

ᑭᐳᐃᑌᐊᓕᓵ, ᐊᓪᓚᖏᑕᐃᓇᒋ, ᑭᓪᓕᔪᓴᑕᑎᓇᒋ, ᐅᓂᖏᓕᐳᓕᓵ ᐃᑲ ᑭᔪᐊᓂᑎᓕᓵᓐ.

25 ᐃᓪᐸ ᐃᑲ ᑲᐊᓪᓚᖏᐊᓱ ᐅᓂᖏᐳᓕᓵᓐ ᐅᑌᓇᓕᓵᓐ, ᑭᖏᓚᖏᑦᐊᓕᓵ ᐅᑌᓇᓕᓵᓐ ᐅᓱᓇᓇᓴᓕᓵ ᓱᒪᑲᓵ ᐅᖏᑦ ; ᐃᑲ ᐃᓵᓗ ᑭᖏᐸᑭᐅᐊᓂᓕᓵ ᐅᐅᑯᓂ ᐊᑦᓱᓕᓵᓂᐊᓱᓕᓵ. ᑭᓇ ᑲᐸᖏᐅᐊᓂᓕᓵ.

26 ᐊᑦᓱᓕᓵᓂ ᐃᑲ ᑭᖏᐃᓵᑌᓂ ᐅᐸᑭᓕᓵᓐ ᐊᓂᐃ ᐃᐸᑦᐸ, ᐅᑭᖏᐅᓱᐸ ᐃᑲ ᐅᑌᓇᓕᓵᓂ, ᐅᑯᓱ ᐃᑲ ᕿᐊᑦ ᐅᑭᖏᐃᓱᓂᖏᐅᐊᓂᑲᐸᓐ ; ᐊᓂᒪ ᐅᑯᓱ ᐃᓱᓂᖏᐃᐊᓂᑲᐸᓐ ᐃᐅᓐ ᐊᓱᓂᖏᐃᓱᓂᖏᐅᐊᓂᑲᐸᓐ

ᐊᐅᓱᓕᓂᐊᐅ· ᑲᑭ"ᐊᑦᓴᓐᑲᑯᓱᑦ, ᒥᓇ ᐅᑭᑲᑭ-ᓱᒧᑐᕈᑦᑦ, ᐅᑯᓱ ᐅᑭ"ᑭᓱᕈᑦᐊᑦ ᑲᑎᐁᓵ"-ᑭᑋᓵ'.

13 ᑭ"ᐅᑉᐱᓴᐊᑦ ᒪᓗ ᑲᑎᐁᓵ"ᑭᑋᓵ', ᐅᑭᕿ-ᒥᑦᕈᐊᑦᑦ ᐊᓂᐃ ᐅᐊᕿ ᒥᓇ ᐊᑐᐁᕐᐃ'.

14 ¶ ᑲᑎᐁᓵ"ᑭᑋ' ᒪᓗ ᓇᓐᖏ ᑭ"ᑭᓱᑦᕈᐅ·ᐅ ᐃᓕᓴᐅᕐᕿᐊ, ᑭ"ᕿᑎᓴᐅ ᒪᓗ ᐅᑭ"ᑭᓵᓵ·-ᓇᒥ"ᑭᑋᐊ· ᐊᓂᐃ ᑲᓂᓱᐊ·ᓇᑭᐃᓇᓵ', ᒥᓇ ᐅᑭ"ᐊᐊ-ᕿᐊ·ᑋ' ᐊᓂᓪ ᐅᑭ"ᑭᑦᕐ ᐅᓇᑎᓇᑲᓂᓵᐊ· ᐊ·ᓐᑲ ᑲᐊᖃᓵ', ᐅᓇᓪ ᐅᑭ"ᑭᑦᕐ ᐅᓇᑎᓇᑲᓂᓵᐊ· ᐊ·ᓐᑲ ᑲᐅᐁᐅ·ᑦ ᐅᓇᑎᓇᑲᓂᓵᐊ·.

15 ᐱᐃ ᐃᑌ ᐅᐊᓵ"ᑐ"ᑌᑭᑦ, ᑲᑎᐁᓵ"ᑭᑋ' ᐅᑭ"ᑭ ᑭ"ᐸᑲᒥᓴᑲᑦ ᒪᒋᓵᐃᓕᓪ ᐅ"ᑭ, ᒣ·"ᑭ ᑲᑎᐁᓵ"ᑭᑋ' ᑲᑭ"ᐃᓗᑌ·ᑦ, ᒥᓇ ᑲᑎᐁᓵ"ᑭᑋ' ᑲᑭ"ᐃᓗᓱᑭ"ᑭᐃᓪᒋ'; ᓇᒧᐱᓐ ᒪᓗ ᑭ"ᑭ"ᑭᓇᓵᓇᓇ-ᐃ·ᒋᐊ·ᑦ.

16 ¶ ᐅᓴᐅ·ᓯ ᒪᓗ ᑲᑎᐁᓵ"ᑭᑋ' ᑭ"ᐸᓱᑯᓵᓇ ᐅᑐᓇᓱᐅ·ᐊ·, ᐊᓂᑭ ᑲᑭ"ᐸᒧᐱᑎᓱᓇᑦ ᐅᑭ"ᑭᓵᓵ ᐅ"ᑭ ᐊᓂᐃ ᑲᑭ"ᓂᓱᐊ·ᓇᑭᐃᓇᓵ'.

17 ᑫᐱᓐ ᒪᓗ ᓇᒪᐃᐊᐃ·ᐱᓱᓇ·ᑎᓪᒥᐊ·ᑦ ᐅᑐᓇᓱᐅ·ᐊ·, ᒪᓗ ᑭ"ᓇᓐᐱᐊᐃ·ᐱᓱᓇ·ᑎᓪᒥᐊ·ᑦ ᐱᑐᓱ ᒪᓂᑐ"ᑲᓇ, ᒥᓇ ᐅᑭ"ᑲᑭᓱᑐᑦᐊᐃ·ᐊᓱᐅ·ᑦ ᑭᓵᐱ ᐸᑫᐊ·ᑦ ᐊᓂᓪ ᐅ"ᒋᐃᓵ·ᓇᐊ· ᑲᑭ"ᐱᒧᒪᐅᓴ"ᐸᑐ, ᐅᑭ"ᓇᓇ"ᐃᑌ"ᑕᒥ"ᐸᑐ ᐅᑲᑫᑭᓗᒧᐅ·ᐃᓵᓂᐊ· ᑲᑎ-ᐱᓇᓵᑦᐊ·ᑦ; ᓇᒪᐃ· ᒪᓗ ᐃ·ᓴᐊᐃ·ᑯ ᓇᒪᐃᐃᒧᐅᓴ"ᐸᑐ ᐅᑭᑲᑭᓱᑐᑦᐊᐃ·ᐊᓱᐅ·ᑦ ᑲᑎᐁᓵ"ᑭᑋ' ᐊᓂᓪ ᐅ"ᑭ ᑲᑭᓱᑐᑦᐊᐃ·ᐊᓱᐅ·ᑦ ᐅᑭ"ᐸᑦᕐᑕᐊ·ᑦ ᐅᓇᑎᓇᑲᓂᓵᐊ· ᑲᑭ"ᐱᒧᒪᐅᓴ"ᐸᑐ ᐅᑭ"ᑭᓵᓵ

13 ᑲᐦᒪᒃᐊ·ᑎᐅ° ᒪᓗ ᐅᑕᐃ·ᓂᒥᓂᓇᐃ· ᐊᓂᐅ ᐃᒪᓗ ᒦᓇ ᐃᒣᕕᐅᑦ, ᐅᑲᐦᓂᑕᐃ·ᓂᑕᐦᐃᓪ ᒪᓗ ᐃᑦᕕᐅᕕᐃ, ᐅᓇᓂ ᐅᑲᐦᑎᐯᓇᓴᐦᑕᕽ ᐅᐅᑐᓀᐃ·ᓄᓪ, ᓱᑦ ᒥᑎᑲᒃ·.

14 ᐅᓇᓂ ᒪᓗ ᐃᑦᕕᐅᐃᕼ ᐅᑕᐃ·ᓂᒥᓱ ᑲᐦᓱᑦ ᒦᑎᐊᐅ·ᐊ·ᑦ ᐊᓂᐅ ᐅᑦᕕᐅ ᒧᐃᑎ ᑲᐦᐅᑲᑭᒪᐊ·, ᒥᑦᑕᐦᐟ ᐊᐅᓀᓄᐅᑦᓱ ᑕᐦ ᐱᐅᓀ·.

15 ᒪᓗ ᐃᑎᐦ ᐃᑦᕕᐅᐃᕼ ᐅᑕᐃ·ᓂᒥᓱ ᐅᒪᐃᓄ·ᒧᑎᑕᐃ·ᓂᑦ ᑲᑎᐅᓂᑦᑲᓇᓄᓂᐟ, ᑲᑎᐅᓂᑦᑲᓇᓄᓂᐟ ᑲᐦᓱᑕᓂᓇᐃᒪᐅ·ᓂ ᑕᑖᐱᐃᓂᐅ·ᐊ·ᑦ, ᐃᐃᓂᐟ ᐅᓇᓂᓴ ᑭᐳᐃᓂᐟ; ᓴᐳ ᒪᓗ ᐅᐅᓇᓂ ᐃᑦᕕᐅᐃᕼ ᐅᑕᐃ·ᓂᒥᓱ ᑲᐦᐃᓂᑦᑲᓇᓄᓂᐟ ᑕᐦᐱᐊᓂᐅᑦᓂᐅ·ᐊ·ᑦ, ᐊᐅᓂᐟ ᐅᓇᓂᓴ ᑭᐳᐃᓂᐟ; ᓴᐳ ᒪᓗ ᐅᐅᓇᓂ ᐃᑦᕕᐅᐃᕼ ᐅᑕᐃ·ᓂᒥᓱ ᑲᐦᐃᓂᑦᑲᓇᓄᓂᐟ ᑲᐦᓱᑕᓂᓇᐃᒪᐅ·ᓂ ᑕᑖᐱᐃᓂᐅ·ᐊ·ᑦ, ᐃᐃ

ᐅᑎᖅᑎᑕᕆᓇᖅᓱᓐ· ᒥᓇ ᐅᑦᒪᒪᐅ·ᓴᔨᑦᒪ; ᓂᑲᕼᓐ-ᑭᑎᓇᐤ ᒪᑲ ᑭᓯᖅᐸ�global.

8 ᐅᖃᐊᓕ ᒪᑲ ᐅᒥᓂ ᑭᐳᐃᑕᐅᐤ, ᑭᐟᐱᓗ ᐃ·ᖃᐃᓐᓂᐊ-ᐃ·ᓴᓂ, ᓂᑲᐃᐳᖅᑖᓐ: ᒪᑲ ᑭᐟᐱᓗ ᐅᑲ ᐃ·ᖃᐃᓐᓂᐊ-ᐃ·ᓴᓂ, ᓇᒪᐃ·ᓴ ᓂᑲᐃᐳᖅᑖᓐ.

9 ᐅᒥᓂ ᒪᑲ ᑭᖅᐃᑕ·ᐤ, ᓀᐱᓂᓇᒪ ᑭᑲᐃ·ᖃᐃᓐᓂᐅ: ᐅᓴᐅ·ᓯ ᒪᑲ ᐊᓂᒪ ᐱᒥᐱᑭᐃ·ᐠ ᑲᐅᑎᓇᒪᐠ ᓇᒪ-ᐃ·ᓴ ᑭᓴ ᑭᑲᐅᖅᑎᑭᓴᓂᓯᐊᓂᓕᐠ; ᑭᓀᒪ ᑲᑎᐯ-ᓴᖅᑭᓂ, ᑲᒪᐊᑦᐅ·ᐤ ᓂᓂᓴᐊᑦ· ᐃᕐᓀ·ᐊ· ᐅᓂᖅᑦᓴᓯᓐ. ᑌᐳᓴᐊ ᒪᑲ ᑭᖅᐱᓂᓂ, ᐅᐸᖅᐃᐃ·ᓀᓂ ᐅᓂᖅᑦᓴᓯᓐ; ᑌᐳᓴᐊ ᒪᑲ ᑭᖅᐱᐃᓐᐅᐤ.

10 ¶ ᐯᓴᐊᓕ ᒪᑲ ᑭᖅᓇᐃᒣᐤ ᓴᑫᓴᐊᐠ ᒥᓇ ᓇᑌᓴᐤ· ᑭᑌᓕ ᐃᓂᓂ; ᑭᖅᐃ·ᓀᐃᐤ·ᐤ ᒪᑲ ᒥᑦᖅ·ᑭ ᑭᖅᑎᑦᑕᐅᓂᒥᓇᓂᓯᐊᓂᓕᐠ ᐊᓂᓯᐅᓂᐊ·ᐅᑎᐢᑐᑌᑎᓂ; ᑌᐳᓴᐊ ᒪᑲ ᑭᖅᐃ·ᓀᐃᐤ·ᐤ.

11 ᐃᐟᓴ ᒪᑲ ᑭᓇ·ᐟ ᑲᑭᖅᐅᐊᓂᓯᓂᓯᒋᓂᐟ ᐅᐢᓕ ᒧᓯᓗ ᐅᓯᓕ, ᐅᑲᑭᖅᐃᓇᒪᑦᑕ· ᑭᓇ·ᑕ, ᒥᓇ ᐅᑭᖅᑎᒪᓄᕐᐢ ᐊᓂᒥ ᓴᐅᓇᐃᑦ ᐅᐊᒪᓂᑭ·ᐟᓂᐊᓂᓕᐠ, ᐅᑲᑭᖅᐃᓇᒪᑦᑕ· ᑲᑭᖅᐃᓇᒪᑦᑕ· ᑲᑭᖅᐃᓇᒪᑦᑕ· ᐊᓂᓯᐅᓂᐊ·ᐅᑎᐢᑐᑌᑎᓂ; ᑌᐳᓴᐊ ᒪᑲ ᑭᖅᐃᓇᒪᑦᑕ·.

12 ᑭᖅᐃᓇᒪᑦᑕᐅᐤ·ᐢ ᒪᑲ ᓂᓯᐳᐊᐅ· ᐯᐊᐢ ᐅᓂᓯᓓᐢ ᐅᐱᐢᓇᓂᐠ ᐅᐊᒪᓓᐅᑦ· ᐅᐊᒪᓕᑦᑭᐤ·ᐢ ᐊᓂᓕ ᑌᐳᓴ ᐊ·ᑲᓵ.

13 ᓂᓯᐊᐅ ᒪᑲ ᑭᖅᒪᒪᐃ·ᒪᐊ·ᑭᑦᑕᐅ ᑕᑎᖅᑎᑕᕆᓇᖅᓱᓐ· ᑫᑲᐟ ᐸᖅᑎ ᒥᑦᑕᖅᑎᑕᕆᓇᖅᓱᓐ· ᐅᐱᐊᑦᐊᐢᓇᑕᓂᐟ, ᒥᓇ ᑲᖅᐸᓐ ᐊᓂᓯᓂᓯᒋᓂᐟ ᑲᑭᖅᐃ-ᐃ·ᑎᐃᓐᖅᑦᓯᓂᐟ, ᐊᖅᑕᓴᐟ ᑕᖅᑎ ᑲᐊᑦᒫᑦ ᑎᑦᑕᐊᓂᐊ· ᑲᑭᖅᐃ-ᑲᑭᖅᐃᓇᒪᑦᑕ· ᐊᓂᓯᓂᓯᒋᓂᐟ ᐅᐱᐢᓇᓂᐠ ᐸᖅᑎᑦᑕᐅᓂᒥᓇᓂᓯᐊᓂᓕᐠ.

14 ᑕᐳᓴᐊ ᒪᑲ ᑭᖅᐃᑕᐤ ᐯᐊᐢ, ᐸᓂᑯᓄ; ᑎᑫᒪ ᐅᑕᑯ ᐅᒪ ᑭᓂᓀᐤ ᑲᑎᑎᐅᖅᑎᑭᓂᐟ ᑲᑭᖅᐸᐸᑎᑭᓂᐟ ᑭᑲᐃᓐᓂᐊ· ᐊᓂᓕ ᑎᑎᖅᑐᐠ ᑲᑎᑎᐅᖅᑎᑭᓂᐟ ᑭᓂᓴᐟ? ᐅᑯᓂ ᒪᑲ ᐯᐊᐢ ᑭᖅᑲᖅᑎᑭᓂᐟ ᑕᐳᓴ ᐊ·ᑲᓵ ᐅᖅᑎᓕ, ᒥᑦᑕᖅᑎᑕᕆᓇᖅᓱᓐ· ᑲᑭᖅᐃᓇᒪᑦᑕ· ᐅᐱᐊᑦᐊᐢᓇᑕᓂᐟ ᐅᐊᒪᓓᐅᑦ· ᐊᓂᓯᓂᓯᒋᓂᐟ ᑭᖅᐃᓇᒪᑦᑕ· ᐅᐱᐢᓇᓂᐠ ᐸᖅᑎᑦᑕᐅᓂᒥᓇᓂᓯᐊᓂᓕᐠ ᐊᓂᓯᐅᓂᐊ·ᐅᑎᐢᑐᑌᑎᓂ; ᑕᐳᓴᐊ ᒪᑲ ᐯᐊᐢ ᑭᖅᐃᓇᒪᑦᑕ· ᐊᓂᓯᓂᓯᒋᓂᐟ ᐅᐱᐢᓇᓂᐠ ᐸᖅᑎᑦᑕᐅᓂᒥᓇᓂᓯᐊᓂᓕᐠ.

15 ᑲᑎᑎᐅᖅᑎᑭᓂᐟ ᒪᑲ ᑭᖅᐃᓇᐅᐤ ᓂᓯᓴᐊᑦᐊ·, ᒥᓇ ᑲᖅᐸᓐ ᐅᑎᖅᑎᑕᕆᓇᖅᓱᓐ· ᐊᓂᓯᓂᓯᒋᓂᐟ ᑲᑭᖅᐃᓇᒪᑦᑕ

ᓄᓂᐊᑦᑎ, ᐊᓂᑭ ᒥᔪᓂ ᑲᐸᑭᑎᓂᓱᓪᓚᐊᑦᑎᑦ ᐊᓄᓱᓄᓂᐊᑦ. ᒪᒥᑦᑭᒥˣ ᑲᑎᐅᓄᑦᑭᑫᑦ.

10 ᐊᖏᒥᑦ, ᐱᖏᐊᑦ᙮ ᑲᑌᒦᐸᓴᖅ ᐅᐊᑦᐱᓗᑭᑭᑦ ᓱᔪᒥᓚᑎᒪᑦ, ᐱᖏᐊᑦ᙮ ᑲᐊᐱᓴᖅ ᐅᓇᓱᐊᑦᓱᓄ-ᐅᑦᐃᓄᓂˣ, ᒥᓇ ᒣᒧᑲᓇˣ ᑲᐱᒧᑌᓴᖅ.

11 ᐊᓂᑭ ᑲᐅᖏᑭᓪᓚᐱᓂᑭ ᐅᖏᐯᑦᐊᓱᓄᓂᐊᑦ ᑲᖏᓴᖅ ᐊᓂᓪ ᑲᒪᓂᑭᑕᐃᔨᓄᐃᑦ, ᐅᓱᓪ ᓀᐦᐃᓪᓕᐅ-ᐅᑦᐃᓄᓂᐊᑦᑎᓂᑭᑫᐃᓕᓂᐊᑦ ᑲᑎᓄᐃᑦᑎᑫᓂ, ᐊᓂᒪ ᐅᑎ ᐅᐃᓱᑲᓴᓐᓂᑦᑕᐃᓱ

ᐅᒋᐳᑭᓂᖏᐊᕆᐊᑦ, ᑭᐳᐱᒋᔭᓚᑦ ᒪᒃ ᒐᐱᔪᒋᐅᒻᒋᒪ; ᑎᑭᒪ Δ·ᖃᓕᒃᐤ ᒥᓇ ᐅᐱᖏᓂᒃᑲᐅᓕᐊᑦ· ᓇᒪᐃ·ᖅ ᑭᐳᐱᐳᑕᒪᒪᓕᑦ: ᑭᐳᐱᖓᑭᐊᑦ ᒪᒃ ᐊᒋᑭᐸ ᐳᑎᓂᐊᑦᓇᑭᑎᓕᓂᕐ.

6 Δᓐᵗᐅᐃᵗᐊᑦ ᒪᒃ ᓇᓪᓚᒉ ᑭᐳᑎᑕᒪᐅᒃᑦ ᒥᑎᐊᓇᓪᑕ; Δᓐᵗᐅᐃᵗ ᐅᑕᐊᓂᓯᒥᑎ ᒪᒃ ᑭᐳᒪᐃᓕᒪᔪᑕᐊᑦᑐᐊᑦ ᑲᒪᒃᓂᕐᒥᓂᕐᓂᖅ.

7 ¶ ᑭᐳᐅᑎᐳᓂᓕᑭ ᒪᒃ, Δᓐᓚ Δᓐᵗᐅᐃᵗ ᐅᑕᐊᓂᓯᒥᑎ ᖃᐃᓪᔪᑦᐊᑕᓂᑦ ᑲᒪᒃᓂᕐᒥᓂᕐᓂᖅ ᒥᑎᐊᓇᓪᑕ ᐅᑐᕐ,

8 ᑲᑎᐅᓇᓂᕐᒥᖅ ᑭᐳᐱᓂᑎᒪᒪᓕᐅᑦᐅ ᐅᑦᓂᒥᖅᑭᑦᓂᓂᕐᒥᐊᑦ· ᐊᒥᐃ Δᓐᵗᐅᐃᵗ ᐅᑕᐊᓂᓯᒥᓂᓕᐊᑦ, ᐊᓇ ᐅᑎᓯ ᑲᑭᐳᐃᑦᓯᑦ, ᐅᑎᓯ Δᑐᐅᐸ ᑲᑎᐅᓇᓂᕐᒥᖅ ᐅᑭᓴᒪᓂᔪᒪ Δᓐᵗᐅᐃᵗ, Δᑭᑐᑎᐸᵗ ᑭᐳᐱᐅᑦᐳᑕᑦᐅᓇᓪᓚᐊᑦᐅ, ᑭᓇ ᐊᐊᑦᐳᑎᐃᓚᐅᐊᑦᐅᓇᓪᓚᐊᑦᐅᑦᐅᓇᓪᓚᐊᑦᐅᑎᐊᓇᓪᓚᐊ

ᒥᓇ ᒪᓯᓂᖅᖃᓐ ᐅᑭᖏᑭᖅᑕᐅᖏᑦ ᐅᐊᓀ ᑲᐊᑦᓴ, ᒥᓇ ᐊᓇ ᓀᑦ ᖁᐅᒪᓐᓃᑎ ᐅᑭᖏᓪᓕᑭᕐᕿᓵ ᐅᐊᓀ ᓯᑭᑎᑲᓇᕐᓂᖅ ᑲᖏᖏᐅᓪᓕᐊᑦ.

29 ᐅᑎᓯ ᒪᓇ ᑭᖏᐊᓕᑎᐊᑦ, ᐊᐅᑦᓇ ᐅᒪ ᑲᑭᖏᓐᔅᓪᓗᑦ? ᐃᓐᐋ ᒪᓇ ᑲᓂᓯᐃᓖᖏᑦ ᒥᓇ ᑲᖏᕐᓂᑎᑦ, ᑭᖏᐃᑌᐊᑦ, ᑭᓕᐅᑦ ᐅᓀᓯᔪ ᔨᐊᓐᓇ ᑲᑭᖏᓐᔅᓪᓗᑦ.

30 ᐅᓀᓯ ᒪᓇ ᐊᐅᓯᓂᐊᑦ ᐅᑌᓴᓗ ᑭᖏᐃᑌᐊᑦ ᔨᐊᓐᐊᓇ, ᐯᐊᑦᓴᐃᑦᓯ ᓀᓀᓯᐃᑦ; ᑎᑭᒪ ᑭᖏᓂᕐᕕᑎᑦᓯᑦ ᐅᓯᑭᑎᑲᓴᐱᐅᓂᑉ ᐯᐊᓗᖅ, ᑎᑭᒪ ᒥᓇ ᑭᖏᑭᓐᓇᕐᓂᑉ ᐯᐊᓗᖅ ᒪᓯᓂᖅᖃᓐ.

31 ᔨᐊᓐ ᒪᓇ ᑭᖏᐃᑌᑭ ᖃᓂᓕᖅᖃᓐ ᑲᓂᓯᐃᓐᓇᓯᓀᓀᑦ, ᑲᑭᓐᐯᐊᓀᑦᓯᐊᓀᑦ ᑭ? ᑭᖏᐱᒪᑭᐊᓀᑦ ᑭ? ᐋᓓ ᓇᐃᓐᖏᓐᐯᐊᓀᑦᓯᐊᓀᑦ, ᑭᓯᑦ ᖁᑕᓂᐊᓀᑦ ᖃᑲᓐᐅᖏᓐᐯᐊᓀᑦᓯᐊᓀᑦ; ᑭᓐᐱᓗ ᖃᓄᐃᐃᓇᓐᓇᑦ, ᑭᓯᑦ ᖁᑕᑭᓐᐯᐊᓀᑦᓯᐊᓀᑦ, ᑭᖏᐱᒪᑭᐊᓀᑦᓯᐊᓀᑦ ᐅᐊᑭᑦᓯᐊᓀᑦ.

32 ᐅᐅᓀ ᒪᓇ ᐅᖏᑭ ᐅᑭᓯᑲᓴᑦ ᑭᓭᐊᐯᐊᓭ ᑭᖏᐃᓯᓐᖏᑲᑌᓐ, ᐅᐃᑌᓐᓯ, ᑭᓕᐅᑦ ᐯᐊᓭ ᖁᑕᐅᓐᐯᐊᓀᑌᓐ, ᑎᑭᒪ ᐅᑭᖏᓐᓂᐅᐅᓐᓇᕐᓂᖅ ᐅᐊᓀᑦᓯᐊᓀᑦ ᐅᐊᑭᑦᓯᐊᓀᑦ ᑲᖏᑦᓯᐊᓀᑦ.

33 ¶ ᐅᓀᓂᐊ ᒪᓇ ᑲᖏᑭᓐ ᑕᑎᐊᓪᓕᑦᑕᑭ ᒥᓇ ᐊᒻᓭᐃᑲᑦᑕᑭ ᒥᓇ ᑯᓯᓪᓚᓯ ᑭᖏᒪᒻᒪᐃᑌᐊᑦ, ᐅᑭᖏᓐᓄᐅᓀᐊᑦᓯᐊᓀᑦ, ᐅᑭᖏᓐᓄᐅᓀᐊᑦᓯᐊᓀᑦ ᒪᓇ ᐊᓀᑦ ᖃᐟᐃᓭᓯᑦ ᑯᓯᓪᓚᓯ.

34 ᒪᓇ ᐅᑕᖏᓐᓄᓐ ᑲᑎᐱᓐᖏᑭᓐ ᑭᖏᓐᐯᐅᑎᖏᑕᐅᓪᓗᑎᑦ ᑭᖏᓐᓂᒪᑦᑕᑭ ᒥᓇ ᐊᐱᑲᓐᓂᖅ; ᐅᑦᐸᐃᓴᓭᐊᑦ ᒪᓇ ᑭᖏᒪᓕᐊᓐᓂᑦᑕᒪᑦ.

35 ᑭᖏᐃᓂᐅᓴᓐᓂᖅ ᒪᓇ ᑕᓂᓴᐅᓐᐊᑦ ᑕᓂᐅᑦ ᒪᓭᓴ, ᐊᓀᐃᑎ ᑲᑭᖏᓐᓄᐅᓀᐊᑦᓯᐊᓀᑦ; ᑭᖏᐃᓂᐅᓴᐊᒪᐅᑦᓂᖅ ᒪᓇ ᑕᓂᓴᐅᓐᐊᑦ ᐊᓀᑦ ᐅᓴᖅ, ᒥᓇ ᓴᓐᓂᑦᓯᐊᓀᑦ ᒪᓇ.

36 ¶ ᑭᑎᐅᑦ ᒪᓇ ᑭᖏᐃᑌᐅᐅ ᑭᓴᒪᓂᑲᐊᑦ, ᑭᐟᐱᓗ ᓀᐱᒪᓭᐊᑲᓐᓂᑦᓯᐊᓀᑦ ᓂᓪᓀᑦ ᐅᓀᑦ, ᑐᑦᓂ ᑲᑭᖏᐃᑌᐅᐅᓐᓇᑦ.

37 ᐃᓭᓂᑦᓯ, ᓂᑲᐊᓐᔅᓂ ᐯᓴᓂᐱᐊᑦᓴᑦ ᒪᓴᑎᓂᐱᓭᐊᑦᓴ ᒧᓐᓀᑦᓯ; ᑭᐟᐱᓗ ᒪᓇ ᐱᓂ ᐅᐱᐊᑦᓭ ᐊᑯᓀᐊᓀᐳᐅᓐ, ᐅᓯᐅᑦ ᒪᓇ ᐃᓴ ᐊᐅᑭᓭ ᐸᓪᑐᐳ, ᐅᓂᓪᐱ ᓀᐳᐅᓐᓇᕐᓂᒪᓕᔅᓯᐊᐅᑦ ᐃᓪᔅᐅᐃᐊᐅᑦ ᓂᓀᑦᓯ ᐅᓀᑦ, ᑐᑦᓂ ᑲᑭᖏᐃᑌᐅᐅᓐᓇᑦ.

38 ᐅᓀᓯ ᒪᓇ ᑭᖏᐃᑭᐟ: ᑎᑭᒪ ᐃᓴᓂᑦ ᓀᐱᒪᑭᖏᓐᓂᑲᐅ, ᐅᑭᖏᓐᓂᐊᐃᓴᓂᕐᓯ ᐅᐱᐊᑦᓴᐅ, ᐅᓀᓯ ᐅᑭᖏᓐᓂᐊᐃᓴᓂᕐᓯ ᐱᐅᓴᑲᐊᓪᓚᐅ ᐅᐱᐊᑦᓭ ᐅᓀᑎ, ᐯᓴᑦ ᒥᑦᓯᓴᓐ ᓴᑲᓐᓀ ᐃᓴᓀᓭ.

39 ᑭᑎᐅᑦ ᒪᓇ ᐅᑎᓯ ᑭᖏᐃᑌᐅᐅ ᑭᓴᒪᓂᑲᐊᑦ, ᑭᐟᐱᑦ ᐅᑲᐃᓴᐅ ᑭᑭᓯᐊᓯᐃᓴᑦ ᓂᑲᑭᓯᓴᒪᓀᓀᑦ, ᐱᓀᓀᑦ ᒪᓇ ᐅᑲᑦ ᐯᓴᑲᑦ ᒪᓇ ᐅᑲᑦ ᐯᓴᑲᑦ ᐱᐅᓴᑲᑦ ᐅᐱᐊᑦᓭ ᐅᓀᑎ, ᐯᓴᑦ ᐅᑲᑦ ᐯᓴᑲᑦ ᐅᐱᐊᑦᓭ ᐅᓀᑎ, ᐅᓀᓯ ᑭᑭᓯᐊᓯᐃᓴᑦ ᐅᐱᐊᑦᓭ ᐅᓀᑎ, ᐅᓀᓯ ᐅᑲᑦ ᐯᓴᑲ

10 Ⱡᒃ ᑲᓪᐱᓗ ᑭᓇᓂᒋᓐ ᑲᑕᐃᐧᐣᐦᑌᓴᓗ, ᐃ·ᖁᐤ ᔦᐧᐦᐊ ᑭᑐᖁᖅᑲᒃ ᑲᑕᓚᑌᓂ ᐅᓇᓯᕆᓕᐊᑦ·ᖢ.

11 ᑭᑲᐯᐧᓯᐊ·ᐊᑦ·ᖢ Ⱡᒃ ᖁᐊᐅᑌ·ᑫᖢ; ᐅᓂᑦᐱ Ⱡᒃ ᐅᒃ· ᖁⱡᓐᒃᐊ·ᑫ ᑭᑭᐧᐣᑯ ᑭᑕᓚᒃᓂ·ᐅᓇᓯᕆᓕᐊᑦ·ᖢ. ᑫᐧᐣᐃ·ᖁᐅ·ᐤ Ⱡᒃ ᔦᐧᐦᐊᐊ· ᐅᑐᑐᖁᖅᑲᒃ ᐅᐃᐃᐧᐣᑌᑭᐧᐣᐦᑌᓴᓗ ᐊ·ᖃᐃ·ᓂⱡᓐᐧᐦ ᐃᑕ ᐅᐊᑲᓐᐧᐦ ᑯᓯᓇᔭᓂ·ᐊ·ᐊᑦ·ᖢ ᓄᓂᓂᖁᐃᓕᐊᑦ·ᖢ ᑲᐧᐦᐊᑦ ᑲᓯᓇᔭᓂ·ᐊᑦ·ᖢ ᑲᐧᐦᐊᑦ ᑲᑭᐧᐣᑯ ᑲᑕᓚᒃᓂ·ᐅᓇᓯᕆᓕ

ᐅᑭᐢᑎᓯᔪᓄ ᑭ ᓂᓪ ᒥᓇ ᓴᖅᒪᓇ ᓴᓴ· ᐊᑦᔪᓄ· ᑭᑭᐢᑎᓵ, ᑭᑭᒥᓱᑭᐢᓪᓕᐊᓪ <ᖅᑫᔨᓂᓇᒪᓪᓕᑦ ?

7 ᑭᑎᐅᓪ ᒪᓇ ᑭᐢᐃᑌᑦᑯ, ᐅᐅᓂᓇ ᐅᖅᑭ ᐃᓪᓘᐸ ᖃᑎᐱᓱᓪᓕᖅᑭᓵ ᑭᐢᐸᑭᑎᓇᓕ ᐊᓂᐃ ᓂᓪ ᒥᓇ ᓴᖅᒪᓇ ᓂᑭᐢᑎᓵ, ᐅᐊᓘᐸ ᓂᑦᒪᓴᓂᐊᑌᓪ ᑭᐃᔨᓂᓪᔨᐊᓵᑦ ᖃᐃᓪᓗᓂ ᖃᐃᓕᓴᐅᓂᓪᔨᐊᓵᑦ ᖃᐃᓪᓗᓂ ᓴᖅᒪᓇ ᒪᓴᓇᓚᓪ.

8 ¶ ᐅᓂᐸ ᒪᓇ ᐅᖅᑭ ᑭᐢᐃᑌᑦᑯᐤ ᐊᓂᑦ ᐯᔪᓐᔪᐅᖅ, ᐅᓂᓪ ᒪᓇ ᒥᓇ ᑐᖅᑭ ᐅᑭᐢᑎᓯᔪᓄ, ᐊᓂᓪ ᒪᓇ ᐯᔪᓐᔪᐅᖅ ᐊᓕᓪᔨᓂᓪᓂᐊᓵᑦ ᑭᐢᐃᓕᓐᓂᖅᓂᐊᓵᑦ ᒪᓇᓐᓂᒍᑦ ᓴᓴ· ᓴᓴᑭᐢᑎᓵ, ᐊᓂᓪ ᒪᓇ ᐯᔪᓐᔪᐅᖅ ᐊᓕᓪᔨᓂᓪᓂᐊᓵᑦ ᒪᓇᑭᐢᑎᓵ.

9 ᒥᓇ ᒪᓇ ᑭᐢᐊᔨᒥᐱᐅᑦ ᐯᔪᓐᔪᐅᖅ ᐊᓕᓪᔨᓂᓪᓂᐊᓵᑦ, ᐅᐊᓘᐸ, ᐃᓪᓘᐸ ᒥᓇ ᑕᔪᐊᓂᓪᔨᓂᓪᓂᐊᓵᑦ ᐊᓕᓪᔨᓂᓪᓂᐊᓵᑦ ᐊᓂᓪᓂᐊᓵᑦ ᑭᐢᐃᓕᓐᓂᖅᓂᐊᓵᑦ ᐊᓂᓪᓂᐊᓵᑦ ᒪᓇᑭᐢᑎᓵ, ᐊᓂᓪᓂᐊᓵᑦ ᐊᓂᓪ

ᐃᓕᖅᐅᐃᖏᑦ ᐅᑦᑕᐃ·ᓱᒥᔪ ᑲᐃ· ᐹᖃ·ᓀᐹᐊ·ᕀ, ᐅᐹ ᐱᓱᒃ·ᓂᓱᒪᕀᓕ, ᒥᓇ ᐅᐹᐦᒪᓂᑐᖃᕀ ᐊᑐᐃᓕᐅᑦᑕᐃ·ᐊ·ᕀ ᑲᐃᓐᓇᖅᑐᖅ ᐃᓕᓴᐅᑎᑦ ᐅᐹᐦᒪᓂᑐᖃᕀ ᐊᑐᐃᓕᐅᑦᑕᐃ·ᐊ·ᕀ

ᐅᑯᓱᓴ ᐊᓇ ᑭᖃᐁᐊᖅ ᑲᑕᐅᖅᑭᓯᓱᓂᒪᑲᖅ, ᒥᓇ ᐅᒥᖅᑯᓪᓕᐅ᙮ ᑲᑕᓪᕿᑦᑕᓯᒫᓂᖅ᙮ ᐊᐱᒥᐊᕐᑕᖅ ᐅᑭᓪᓕᒥ᙮ ᐊᐅᓂ ᖃᖅᖠᓂᒃᑲᐃᑯᑦ; ᒥᓇ ᑲᑕᓪᕿᑦᑕᓯᓪᓕᐅᑯᑦ᙮ ᐊᐅᓄ ᖃᖅᖠᓂᐅᓪᓕᐊᑯᑦ ᐅᓪᓚᓪᓕᐊᓯ᙮ ᐃᓱᑭᓴᕐᐊᓪ᙮.

25 ᐊᐅᓄ ᒪᓂ ᓴᓕᓴᕐᓂᐊᓪᓕᑦ ᖃᖅᐊᐊᓪᓕᑦ ᓴᐊᓪᓚᓪᓕᓴᓯ᙮ ᐊᐅᓂ ᑕᖓᓐ ᐊᓱᓂᖅ, ᖃᖅᓪᒪᓕᖃᖅᑎᑕᐅᓪᓕᑦ ᒪᓂ ᖃᖅᑭᓴᐅ ᐅᐊᓪ ᖃᐱᓪᓚᖅᑐᑦ; ᖃᖅᖠᓂᐅᓪᓕᐊᑯᑦ᙮ ᐃᓱᑭᓴᕐᓂᐊᓪᓕᐊᑯᑦ ᐅᓪᓚᓪᓕᐊᑯᑦ᙮

26 ᓴᐊᓐ ᒪᓂ ᐅᑯᓱᓴ ᐃᐯᓯ ᖃᖅᐱᐃᓕᓴᐅᓪᓕᐊᑯᑦ; ᐊᐅᓄ ᒪᓂ ᓴᓂᐅᓪᓕᐊᑯᑦ᙮

27 ᑭᓪᓕᖅᑐᓂ ᒪᓂ ᖃᖅᐃᓴᓪᓕᐃᓕᓴᓪᓕᑦ, ᐅᖃᖅᓯᒪᔪᓄᖅᑭᓯ ᐅᓯᒥᓂᑭᓪᓕᖅᑐᓂᓪᓕᐊᓪᓕᑦ᙮ ᐅᑯᓯ ᐅᖃᖅᑕᖅᑭᓪᓕᖅᑐᓂᓪᓕᐊᓪᓕᑦ᙮

ᐊᑐᓕᓄᑉ; ᐅᑯᓂ ᒪᓗ ᐊᓂᓂ ᖃᐦᐳᓄᑉ ᐊᓕᓂᔨᓄᐊᑐᑦ ᖃᐊᑎᓂᑦ ᐃᑦᐸᓗᓄᓇᓕ ᓂᓂᑕᑦ ᐅᐦᑎᓄᑉ; ᐅᑯᓂ ᐃᑦᐸᓗᓄᓇᓕ ᐃᓐᓇᑦᑐᓂᓕᓂᑦ ᐃᓐᓇᑦᑐᓂᓕᓂᑦ ᐃᓐᓇᑦᑐᓂᓕᓂᑦ

ᒪᓕᓇᒪᒃ ᒥᑦᑕᐤᐣ ᐯᖃᓂᑦ.

1 ᑎᑦᑕ ᒪᒃ ᐊᓇ ᑭᕐᐃᐊᑦᑕᐣ ᑭᐣᐳᐤᑎ ᓇ><ᓅᐃᐃ·ᓅᓄ·ᐅ, ᑭᐣᐅᓂᓂᓂᑦ ᒪᒃ ᐱᓂᒃ·ᑎᑐ·ᐊ·; ᑭᕐᐃᐊᓂ ᒪᒃ ᑭᐣᓚᐤᑕᐃ·ᐅᕐᐅ° ᑎᑦᑕ.

2 ᑭᕐᐃᐊᓂ ᐃ·ᐊ· ᒪᒃ ᑭᐣᓚᓯᑦᑕᐃ·ᑭᐤᑕᒪᑦ ᑐᓂᓂᔪᓂ ; ᐊᓚᐃ ᒪᒃ ᐃᐃ·ᐊ· ᑐᓂᓂᔪᓂᐊ· ᑭᐣᑭᓂᓚᐤᑕᐃ·ᑭᓄᐊ·, ᐅᓂᓂ ᐅᑭᐣᓯᐃᑦᑕᐣ, ᓇᒪᐃ·ᓄ ᑭᐅᑎᐱᓂᐣᑭᐅᓚᓚᐅᓂᓚᓂᑦ ᓄᐣᑕᐃ·ᓇᓂ ᐃ·ᑭᕐᓂ, ᑎᑫᒪ ᓂᓂᔪᓂᑦ ᐱᐃᓂ ᐃᑦᑫ·°.

3 ᐅᓂᓂ ᒪᒃ ᑎᑦ ᑭᐣᑐᓂᑦᑐᐅ·° ᐃ·ᑎᓴᓇ, ᐅᑭᐣᐅᑕᑭᑭᓂ ᔨᑦ ᐊᓂᑭᕐᓂ ; ᑭᐣᒪᐊ·ᑎᐃᐅᐊ·ᑦ ᒪᒃ ᐱᒃ·ᓂᑕ ᐊᐅᓂᔪᓂᐊ·ᑦ ᐯᐣᓇᓂᑕᐃ·ᑦ ᐃᑦᐳᓂᐅᐣ ᑎᑦᑕ, ᐅᓂᓂ ᐅᑭᐣᐃᓂᓂᑦ, ᓇᒪᐃ·ᓄ ᑭᐅᑎᐱᓂᐣᑭᐅᓚᓚᐅᓂᓚᓂᑦ ᐃᑦᐳᓂᐅᐣ ᑎᑦᑕ, ᐅᓂᓂ ᐅᑭᐣᐃᓂᓂᑦ ᐃᑦᐳᓂᐅᐣ ᑎᑦᑕ

ᑭᐊᑦᓂᔪᑕᐅᑦ ᐅᐃᑦᓇᔪᑦᓂᑕᐅᑦᑕᐅᑦᓴᐅᑦ; ᑲᑎᐅᓕᓐᒥᑭᑫᑦ ᑲᐅᑕᓇᓂᐅᑦᐅᑦᓱ ᐊᓄᐣᒪ ᑲᑭᓇᑦᓱᑦ ᐅᑦᐊᐃᓕᓐᓂᑦᑕᐅᑦ ᐊᐅᑦᐊᐃᓕᓐᓂᑦᑕᐅᑦ ᐅᐃᑦᓇᓂᑦᑕᐅᑦ ᐊᐅᑦᐊᐃᓕᓐᓂᑦᑕᐅᑦ ᐅᐃᑦᓇᓂᑦᑕᐅᑦ ᐅᐃᑦᓇᓂᑦᑕᐅᑦ ᐅᐃᑦᓇ

12 ᐃᖅᐊᐅ ᒪᓗ ᓴᓱᖅᐊᓇᓐᓴᐢ ᑭᐦᓂᐱᐤ, ᐅᑯᓂ ᐅᑭᐦᑲᓇᐅᓂᐢ ᐊᒃᖅᐅᓂᓄ, ᐊᓂᑕ ᓴᓱᖅᐊᐅᐢ ᐊᒥᑭᓐ.

13 ¶ ᐃᑎᔨᐢ ᒪᓗ ᐅᑯᓂᓴ ᐃᖅᐁᖅ, <ᐢᖅᐅᔨᓇᓐᓴᐢ, ᑭᐦᑲᓇᐅᓂᐢ ᐊᒥᑭᓐ.

14 ᑭᐦᓂᒥᓇᐅᐁᖅᑕᐅᐢ ᒪᓗ ᐅᑯᓂᓴ ᒋᓇ ᑭᓐᔨᒥᓇᐅᐁᖅᑕᐅᐢ· ᐅᔨᓂᒪ, ᐊᓂᑕ ᑲᑌᐦᑎᐱᓂᓴ ᑌᐊᑯᓐᔨᒥᓇᐅᐁᖅᑕᐅᐢ ; ᑭᐦᐅᓇᓂᐊᐢᑌᐢ ᒪᓗ ᐃᐢᖅᐅᐃᖅᐁᖅ ᐊᐦᓇᓄᐅᐱᐤᓇᐢ.

15 ᐊᑎᔨᐢ ᒪᓗ ᐅᑯᓂᓴ ᐃᖅᐁᖅ <ᐢᖅᐅᔨᓇᓐᓴᐢ, ᑭᐦᓂᐱᐤ, ᐅᑯᓂ ᐅᑭᐦᑲᓇᐅᓂᐢ ᐊᒥᑭᓐ <ᐢᖅᐅᔨᓇᓐᓴᐢ ᐃᔾᐃᐅᐢ, ᒋᓇ ᓇᒪᐃᓄᐢ ᐅᑭᐦᓇᑕᐃᓄᐢ ᐊᒪᓇᖅᓇᐃᐱᐤᓇᐢ.

ᒪᑎᓇᒪᓄᐢ ᒥᑦᑕᐦᐢ ᓂᐱᓴᐢ.

1 ᐃᐢᖅᐁᖅᐢ ᐅᑕᐊᓂᓪᒥᓴ ᒪᓗ ᒋᓇ ᑭ ᒪᒥᐱᑕᒪᓴ ᐅᑎᐢᑕᒪᓴ ᑲᑎᐢᑕᒪᓴᑭᐢ ; ᑲᑎᐢᑕᒪᓴᑭᐢ ᒪᓗ ᑭᐦᐢᑕᒪᓴᓄᐢ ᐅᑭᐦᑎᓐᓴᐢ ᐊᐢᖅᐅᓂᓴ.

2 ¶ ᑭᐦᐊᒋᐢ ᒪᓗ ᐯᐳᐢ ᐊᓂᔨᓂᓂᐢ, ᓯᔾᐊ ᐅᐦᑭ, ᒋᓇᐢᑎᐢ ᐅᐅᐦᑐᑌᐃᐊᓂᓪᒥ, ᒐᒃᐊ ᑲᑭᐦᐊᐅᓂᐦᑲᓪᒥ ; ᐊᓂᐃ ᒪᓗ ᐃᓂᐊ· ᑭᓂᐦᑭᓐᓴᐢᑕᐦᐊᐃᓂᐊᐢᑕᐊᐃᓂᐊᓂᓪᒥ, ᒋᓇ ᓇᒪᐃᓄᐢ ᑭᓂᐦᑕᐃᐢᑭᓇᐃᓂᐊᓂᓪᒥ.

3 ᐅᑌᐢᒋᓂᒪ ᒪᓗ ᑲᑎᐯᓂᓪᒥ, ᑭᓯᐊᐃᓄᓪᓕᐢᑕᐅᐢ ᐃᐢᖅᐊᐊᓂᓪᒥ, ᐅᐢᓂ ᒪᓗ ᐅᑭᐦᐃᐢᑕᐊᐃᓂᐊᐢ ; ᒪᓗ ᑭᓴᐸᐃᐢ, ᑲᓂᐦᑕᐃᐢᑭᓇᐃᓂᐊᐢ, ᒋᓇ ᓇᒪᐃᓄᐢ ᑭᓂᐦᑕᐃᐢᑭᓇᐃᓂᐊᐢ.

4 ᐊᓂᓐᒃ ᒪᓗ ᑲᓂᐢᐸᓂᓂᒥᑦ, ᐸᐢᐊᓴᐅᒥᑎᐢ, ᐅᑲᐃᓴ ᐅᑭᐦᐊᐅᓂᐦᑲᓪᒥ, ᒋᓇ ᐅᑭᐦᐃᐢᑕᐊᐃᓂᐊᐢ ; ᒪᓗ ᑭᓴᐸᐃᐢ, ᑲᓂᐦᑕᐃᐢᑭᓇᐃᓂᐊᐢ, ᒋᓇ ᓇᒪᐃᓄᐢ ᑭᓂᐦᑕᐃᐢᑭᓇᐃᓂᐊᐢ.

5 ᑭᐢᒪᒪ ᒥᐢᐟ, ᑭᑲᐢᐸᐃᐢ ᒋᓇ ᑲᓂᐦᑕᐃᐢᑭᓇᐃᓂᐊᐢ ᐊᐅᑲᐃᓴ ᐅᑭᐦᐃᐢᑕᐊᐃᓂᐊᐢ ; ᐊᓗᒪ ᒪᓗ ᐅᑭᐦᐃᐢᑕᐊᐃᓂᐊᐢ, ᒋᓇ ᓇᒪᐃᓄᐢ ᑭᓂᐦᑕᐃᐢᑭᓇᐃᓂᐊᐢ, ᒋᓇ ᓇᒪᐃᓄᐢ ᑭᓂᐦᑕᐃᐢᑭᓇᐃᓂᐊᐢ.

6 ¶ ᐊᓇ ᒪᓗ ᐃᐢᖅᐅᓂᐢ ᐅᑭᐦᐃᐢᑕᐊᐃᓂᐊᐢ,

22 ᒣᓂᐊ ᒪᓗ ᐅᒥᓗ ᑭᐣᐃᑕᐤ ᐃ·ᐊ·, ᓀᐣᒋᓐ ᑭᖅᓂᓚᓪᓕᓴ, ᓀᐢᒪ ᑭᑭᐣᐊ·ᓴᒪᓐᓂᓴ ᑮᓴᓄᔪ.

23 ᒪᓗ ᐃ·ᐊ· ᐅᒥᓗ ᑭᐣᐃᑕᐤ, ᑭᐢᐱᓗ ᑲᑎᐯᓕᐣ-ᓀᐣ᙮ ᑭᐣᐃᑕᐤᒥᑕᒧᓐᓂᓐᓄ ᒥᓄᓪᐃᓂᓐᓄᔪ, ᓚᒪᐃ·ᓴ ᐅᑲᑭᐣᐅᑎᑕᒥᑦ ᐃᑎᐢᐱᑲᓂᔪ, ᑭᓐ ᑭᒥᒥ-ᓴᓀᓀᓴ ᓀᓂᐣᒋᓐ, ᓚᒪᐃ·ᓴ ᑭᓐ ᑲᑭᐣᐊ·ᓴᒪᓐᓂᓐᓄᔪ ᑲᐣᒋᓐ᙮ ᐅᐅ, ᐊᐳ" ᓚᒪᐃ·ᓴ ᒣᑲ·ᐢ ᐊᓄᐣᐢ ᑲᑭᐣᐃᑕᐤ᙮ ᐅᐅ, ᐊᐳ" ᓚᒪᐃ·ᓴ ᒣᑲ·

ᒪᑎᓇᒪᒃᔪ ᒥᑦᑕᐣ′ ᓂᔭᓇᓄᓴᑦ.

1 ᒪᒃ ᑭᐣᐅᑎᓗᓪᓕᓂᐤ ᐊᐢᑕᒥᑎᐢᐸᓗ, ᖃᑲᓴᐧᐨ ᐅᑭᐢᑭᓗᓯᐣ′ ᕿᐣᐊᓴᓂᒥᑐᓴ, ᓴᑦᓴᔪ ᑭᐣᑭᐅᑲᐅᓂᐤ ᐃᓴᐊᓴ· ᒥᑎᑕᐳᓴᓴᔪ ᐅᐣᑦ ; ᐅᒥᓴ ᒪᒃ ᑭᐣᐃᑌᐣ, ᓂᒃᐱᐣᓂᔪᐊᓴᓂᐤ ᓂᐊᓴ· ᐊᓴᓂᑲᐃᑲᓂᓯᙵ. ᒪᒃ ᐅᐣᑕᐃᓴᐧᐨ ᓀᒪᐃᓴᐧᐨ ᑭᐣᓀᐢᓄᐊᓴᓂᔪᐊᓴ·′.

2 ᐅᐣᑕᐃᓴᐊᓴ· ᒪᒃ ᑭᐣᐃᑌᐣ, ᑕᐯ· ᐃᔦ <ᑲᓴᑌᐣ ᓂᑭᐣᐃᑌᐱᐣᑌᔪ, ᑲᑭᐣᐅᐣᐳᓂᔪ ᑭᐃᓴᐊᐢᑲᓴ·ᑲ ; ᓀᒪᒋ ᐅᔪᒥᒪᐊ· ᐅᒋᐊ·ᒥᐢᑫ·ᐊ· ᓀᐊ·ᐧ ᑲᐸᐊ·ᔪᔪᓴᐊ· ᐃᐢᐱᐧ ᐃ·ᓴ ; ᐯᐅᔪ ᐅᑑ, ᑭᐸᔪᓴᒥᑑ, ᐃᐢᐱᐧ ᐃ·ᓴ ᐊᐢ·.

3 ¶ ᓴᑦᓴ ᒪᒃ ᑭᐣᐃᑌ·ᐣ ᐯᐅᔪᓂ ᐅᐣᑭ, ᓀᒪᐃ·ᓴ ᓂᓴ ᓀᐊ·ᐧ ᓂᑲᐊᒋᐢᓂᐣᐦᒉᔪ′ ᐃᐢᐱᐧ ᐱᐸᐢᑦᓀᐊ, ᐊᑦᑕ ᐯᓀᓴᐣᒉᐃ·ᑑᑦᐊ·ᑭᓴ.

4 ᓴᑦᓴ ᒪᒃ ᑭᐣᓂᐊ·ᐅᑎᐣᓂᓱᓂᐣ ᓂᔭᒋ·ᐣ ᒥᑦᑕᐣ)-ᒥᑦᐊᓀᐣ ᒪᓚᐣᔪᓴ, ᐯᑭᐣᐅᑎᓀᐤ ᒪᒃ ᐃᐢᑲ·ᑭᑫᓴᐊ·, ᒥᓀ ᐯᑭᐣᐊᓀᐢᑎᐢᑲᐊᒪᒉᑦ′ ᐅᔪᓴ, ᐯᐃᔪ ᐯᑭᐣᐊᐢᑦᒉ′ ᐃᐢᑲᐢᑲᑭᓴᓀᐢ ᐣᑦᐊᐣ·ᐣᑲᐊᐊ·ᑭᓴ, ᐃᐢᐱᐧ ᐃ·ᓴ ᐊᐊ·.

5 ᐃᐢᐱᐧ ᒪᒃ ᑲᓴᑲᐧᐨ ᐃᐢᑲ·ᐢᑫᓴᐊ·, ᑭᐸᑫᑎᓂᑭ ᐃᐢ ᐯᐊᑭᒪᐊᔪᔪ′ ᑕᒪᐣᐦᐃᐢᐱᐧ ᒪᒃ ᒪᐣᑦᐊᓂᐤ ᐅᐣᑭᐢᑲᓴ, ᐯᑭᐣᐱᑲᓴᔪ′ ᒪᒃ ᒪᐣᑦᐊᐢᑲᓂᐤ ᒥᓀ ᐅᐣᑭᐢᑲᓴ· ᐃᐢᐱᐧ ᒪᐣᑦᐊᓂᐤ, ᐊᔪᓴ ᔪᐢᐸᑎᐢᑲᐊᒪᒉᑦ′ ᐃᐢᐱᐧ ᐃᐢᑲᐢᑲᑭᓴᓀᐢ ᐯᐣᐱᐢᑲᐊᒪᒉᑦ′ ᐃᐢᐱᐧ ᐃᐢᑲᐢᑲᑭᓴᓀᐢ ᑭᐣᐃᐢᑲᐢᑲᑭᓴᓀᐢ ᐊᐢᑲᐢᑲᑭᓴᓀᐢ ᐯᐣᐱᐢᑲᐊᒪᒉᑦ′ ᐃᐢᐱᐧ ᐃ

5 ᐊᓂᑭ ᒪᓕ ᑲᑎᐅᔨᒪᓕᕀ ᐱᕐᔪᓐᓇᐅᑉ·ᓴᓕ, ᐅᑎᓯ ᐅᑭᐣᐱᐅᑦᑕᓕ, ᓂᓯ ᐃᓕ, ᒥᓇ ᐊ·ᓴᐣᑕ ᒡᓂᐅ ᐅᓪᑌᔨᓕ ᐅᑭᐣᑭᒪᖅᐃ·ᓯᐃ·ᓕ, ᒥᓇ ᖃᖅ: ᓀᑭᐣᐳᓂᑦ ᒪᓕᐣᑭᖅᐃ·ᓯᐃ·ᓕ, ᑲᑎᐅᔨᒪᓕᕀ ᐅᑭᐣᑭᒪᖅᐃ·ᓯᐃ·ᓕ, ᐅᑭᐣᑭᒪᖅᐃ·ᓯᐃ·ᓕ

ᑭᐢᑭᓯᑐᐊᑦᔪ, ᑭᕐᔪᓴᕆᒥᓂ, ᒋᓚ ᒪᖏᐃᔪᑦᓯᐃᑦ, ᑭᕐᔪᓴᕆᒥᓂ, ᐱᔪ ᐅᒪ ᐯᔭᑲᓂᑦ, ᓴᒪᑦ ᑲᕐᒪᐃᓕᓂᐅᑦ ᐊᐅᓚᐅᕐᓂᐅᑦ ᐱᕐᓂᐅᑦ ᐅᒪᑦ ᐅᓚᓐᓂᐅᑦ ᐅᒪᑦ.

29 ᓴᑦᓴᓗ ᒪᖏ ᑭᒥᑎᕐᓂᐢ ᑯᓗ ᑲᑎᒪᓗᑦ ᖃᐅᑦᑭᓐ-ᑯᕐᐸᐃᐦᒪᖏᖅ ᐃᐢᑦᖏᐃᖏᑦ, ᒋᓐ ᖃᑭᐢᐅᑦᑭᐢᑐᓂᑲᒪᖏᖅ, ᓇᐯᑌ ᐅᑭᐢᑭᓐᑭᐢ ᐅᐢᑭ, ᒋᓐ ᐃᑦᑐ ᐅᓇᒪᐢᑎᓗ ᐅᐢᑭ.

30 ᓴᑦᓴᓗ ᒪᖏ ᑭᐢᐃᑌᑦᐢ, ᑭᓴᑦ ᓂᖏᐃᓕᑦᑭᓂᔅᒪᒪᐃᐦᐃᑦᓴ ᐱᐢᐃᐢᑕᑦᓇᓴ, ᑭᐢᑭᓐᑭᐢ ᐅᑭᐢᑭᓐᑭᐢ ᐃᐢ

ᓗᐃᓂᕐᕽ ᓗᐯᓵᐢᑐᑦ ; ᑲᑎᐯᓂᖅᑭᓗ ᑭᓂᑲᓚᑯᐊᓂᕐ ᑭᖓᑦᓴᐃᓐᓂᖅ ᐃᑎ ᑲᐃᑐᐢᐅᔪᓵᑦ.

7 ¶ ᐅᑯᓗ ᒪᓴ ᐊᓂᑭ ᓂᔾᓚᓐ ᐊᐅᓗᓂᓂᐊᓵ ᑭᓗᐯᓵᐢᐅᐊᓵ, ᐅᑭᐢᐢᑯᓗᐢᑭᓗ ᐅᑭᐢᐢᐊᓵ ᒪᓴ ᐊᐅᓗᓂᓂᐊᓵ. ᐅᑯᓗ ᑲᑭᐊᓂᓚᐅ, ᐅᓗ ᐅᐢᑐᐢᐅᓚᐅᓗᓂᐊᓵ ; ᑭᐢᓚᒪᑌᐢ ᒪᓴ ᐅᓚᓗᐯᓵᐢᐅᓂᐊᓵ ᐅᑯᓗ ᐊᓂᑭ ᐊᐅᓗᓂᓂᐊᓵ ; ᑭᐢᓚᒪᑌᐢ ᒪᓴ ᐅᓚᓗᐯᓵᐢᐅᓂᐊᓵ ᐅᑯᓗ ᐊᓂᑭ ᐊᐅᓗᓂᓂᐊᓵ.

8 ᑭᐢᐯᐅᑎᐢᐅᐊᓵ ᒪᓴ ᐃᓂᓵᐢᐅᐊᓵ ᐅᑯᓗ ᐊᓂᑭ ᐊᐅᓗᓂᓂᐊᓵ ᐅᑯᓗ ᐊᓂᑭ ᐊᐅᓗᓂᓂᐊᓵ ᐅᑯᓗ ᐊᓂᑭ ᐊᐅᓗᓂᓂᐊᓵ.

9 ᐅᑎᓗ ᒪᓴ ᑭᐢᐢᐅᐊᓵ, ᐅᑯᓗ ᐊᓂᑭ ᐊᐅᓗᓂᓂᐊᓵ

ᐅᑯᓂᓴ ᐊᓇ Lᓇᓴ, ᐃ·ᒃ ᒥᓇ ᐅᑯᓂᓴ ᐱᐦᐸᐧᐹᑫᐃ·-ᓀᑐᒥᑲᓴ ᒋᓇ ᐅᑕᐣᔨᑌᐃ·ᓂᓀᐊ· ᐋᓀᐣ ᐊᑐᒪ ᐣᐱᓂᑲᓴ ᐃᓀᑯᐊ·ᐣᐱᑲᓴᑌᐣ ᐊᑐᒪ ᐊᐣᑭᑭᐤ.

31 ᐱᐦᑎᓇᐊ·ᐣ Lᓴ ᒪᐧᑲ ᐅᓇᑕᐃᑲᑐᒥᓂᓀᑲ-ᑐᓀᐊ· ᑲᐱᐅᓂᓂᐊᐧᑐᐸᐧ, ᑕᐦᐢᓄ ᐃᓀᑯᐊ ᐊᑐᒪ ᐸᔭᒪᓂᔨ ᐃ·ᐱ ᑲᐱᐦᐊᐧᔨ ᐊᑐᑕ ᔭᐧᐦᐤ.

ᒪᑎᓇᒪᓴᔨ ᑫᑲ′ ᑐᓂᒡᓇᐤ.

1 ᐱᐦᐅᑎᐦᑎᐧᓂᐤ ᒪᓴ ᐅᑯᐣᐸ ᐅᑲᐱᓂᑲᓴ ᐅᑲ ᐅᐃᐦᒡᑦ′ ᐦᐦᑎᐅᐱᒪᐤ ᐃᐣᔭᐅᐃᔭᐃᐧᐣ, ᑲᐊᑦᐤ ᐯᔭᐧ ᔭᐃᑦᐧ′ ᐅᐃᐣᐸᐧᐱᐟ ᐅᐦᐃᐦ ᐃᑦᔭᐃᐅᐣᑦ ᐊ·ᑭᐣᐧ, ᐊᓇ ᑲᑲᐦᐅᑎᓇᒪᓂᐟ ᐅᑭᒥᓂᒪ ᐯᐧᔭᐃᐅᐣᔮᑦ ᐅᐦᑎᐦ.

2 ᐊᑐᐃ ᒪᓴ ᐅᑭᒥᓂᒪ ᑲᐱᓂᓴ·ᑮᔮᑦ, ᐅᑯᓂ ᐅᐦᐦᓴᐦᐅᑯᓂ′ ᐅᐃᐣᐦᐅᔨ· ᐃ·ᑲᔨᐣ, ᐯᐧᔭᐃᐅᐣᔮᑦ ᐃᓂ′ ᐅᐃᐣᐦᐅᔨ· ᐃᐣᐦᐅᔨ ᐅᐃᐣᐦᐅᔨ·ᐣ

ᐅᐃᒋᑭᓴ, ᐯᐊᕆᓴᐃᓕᑦ ᐊᐅᓂᐅᓄᓕᓴ ᑲᑭᐟᐸᖏᑐᐊᓪᓗᑦ ᑭᓀᙵ, ᑭᓀᑭᓐᓄᒪᓀᑭᐟ′.

23 ᐊᐅᓂᐅᓄᓕᓴ ᒪᓱᑲ ᑲᑎᐯᐟᖅᙵ ᐃᓕᑲᑦᑐᓄᓴᓄᓕᓴ, ᑭᐟᖅᓴᐃᓐᓕᓴ ᐅᓇᒋᐟ, ᐅᑎᓂ ᒪᓱᑲ ᐅᑭᐟᖅᐃᒋᐟ, ᓇᒪ, ᓅᓂᓴᓄᑎᓴ, ᓇᒪᐃᓐᓴ, ᑭᐸᐊᓂᓴᑎᑎᓇᓇᓕᓴ, ᐅᖏᐃᓴᓴ ᐅᓂᓂᐟ ᐊᐊᓕ ᐅᐅᑭᐟᖅᐃᒋᐟ; ᐅᓄᓱᓴᙵ ᐊᐊᓕ ᐊᐅᓂᐅᓄᓕᓴ ᐅᐟᐱᐃᓂᓂᐟ′ ᓅᑭᙵ, ᐅᖏᐃᓐᓴ ᐅᒪ ᐃᓂᑭᓂᓂᐟ′.

24 ᑭᓴᐟ′, ᐊᐊᓕ ᐃᑕ ᓂᓪᑕᓴ ᖏᐅᓴᑭᓅᑭᓂᓐᐃᓂᐟ′ ᒥᓇ ᐃᓐᓴ ᐅᑎᒥᓂᒪᒪ; ᐅᐅᑯᓂᓴ ᐊᓇᐟᓴᓴ ᓂᐯᐊᓕᓴ, ᐃᓐᓴᒋᐊᑭᑦ, ᖏᓇᒪᓂᓴᓄᓴᓴᐟ, ᒥᓇ ᖏᑐᐯᐊᓕᓴᓐᖏᓴᓓᓴ, ᖏᖏᑐᐯᐊᓕᓴᓐᖏᓴᓓᓴ ᐃᓐᓴᒋᐊᑭᑦ, ᒪᓱᑲ ᐃᓐᓴ ᐊᐊᓕ ᐊᐅᓂᐅᓄᓕᓴ ᐅᖏᐃᓐᓴ ᐅᒪ ᐃᓂᒪᒪᒪᓐᓴᓴ.

25 ᒪᓱᑲ ᐊᓂᑭ ᐊᐅᓂᐅᓄᓕᓴ ᓇᒪᐃᓐᓴ ᐃᓐᓇᑐᓕᓴᓄᓕᓴ; ᐅᓄᓱᓴᙵ ᒪᓱᑲ ᐊᐅᓂᐅᓄᓕᓴ ᑭᐯᐅᑎᓇᓂᓴᓄᓕᓴ ᐅᐅᑭᐟᖅᐃᒋᐟ, ᐅᑎᓂ ᐅᑭᐟᖅᐃᒋᐟ, ᐅᑭᐟᖅᐃᒋᐟ, ᐅᑭᐟᖅᐃᒋᐟ,

ᑭᑭᓂᐸᐃ·ᓴᑎᓀᒪᑦ ᐊᓂᐃ ᐃᐢᕕᐅᐃᕽ ᐅᒋᐊ·ᓗᒋᒥ-ᓗᓴᐊ·.

15 ᐯᔨᑭᓗ ᐅᒋᐊ·ᓗᒋᑎᔪ ᒪᓂ ᑭᐢᐊᑭᒪᓪᓕᐊ·ᑦ ᐅᐊᓐᐸ ᐊ·ᓴᐃ·ᑎᑦᒪᓇᕽ ᐅᑲᐅᓀᕽ, ᓂᓗᒋᓇᐤ ᓂᐊᒋᐊᓂᓗᐊ·ᑦ, ᐊᒋᐃᓂᓴ ᒥᓇ ᑲᐅᑕᑭᑭᑦ ᑭᐱᐊᐃᕽ, ᐊᓂᐢ ᑲᑭᓇᓂᑦ ᐅᐊᑭ-ᒥᑦᑎᑦ ᑌᓇᒋᒋ·ᐤ ᒥᑦᑐᑎᒥᓇᐤ ᐯᐢᓇᐊ·ᓗᓂᑦ ᐊᓂᓗᓂᓂᐊ·ᑦ.

16 ᑲᑫᓴᐤ ᑲᓗ ᐊᓂᓗᓂᐊ·ᑦ ᑌᓇᒋᒋ·ᑐᒥᓇᐤ ᑭᑭᑐᑦᑎᑦ ᐊᓂᓗᓂᐊ·ᑦ ᐅᑭᓇᐊ·ᓗᓂᑦ ᐯᐢᓇᐊ·ᓗᓂᑦ, ᑲᐃᐢᐊᓂᓴ ᑭᑭᑐᑦᑎᑦ ᐊᓂᓗᓂᐊ·ᑦ ᑭᐱᐊᐃᕽ ᐊᓂᓗᓂᐊ·ᑦ.

17 ᐃᐢᕕᐅᐃᕽ ᐊᓂᓗᓂᐊ·ᑦ ᓂᓗ, ᐊᒋᐃᐢᓴ ᒥᓇ ᐯᔨᑭᓗ, ᑭᐱᐊᐃᓪᓕᐊ·ᑦ ᖃᒋᑦᑎᑦᒪᓇᐤ ᑭᐱᑎᑦᒋᑦᑎ-ᑐᑎᒪᓇᐤ, ᐊᓂᓗᓂᐊ·ᑦ ᑲᓱᒪᖅᑐᓂᐊ·ᑦ; ᑲᑭᖅᓴ ᐅᓇᓗᓂᐊ·ᑦ ᑭᱚᐱᐊᐃᓪᓕᐊ·ᑦ ᐃᐢᕕᐅᐃᕽ ᐊᓂᓗᓂᐊ·ᑦ.

18 ᐃᐢᕕᐅᐃᕽ ᐅᒋᐊ·ᓗᒋᑎᔪ ᓂᓗ ᑭᐢᓀᓗᒋᐊ·ᑦ, ᐅᑭᐱᐃᐢᑎᑦᑭᐱᑦ ᑭᓴᒪᓂᑐᐊ·ᑦ, ᐅᑭᐱᐃᐢᑎᑦᑭᐱᑦ ᑲ

ᐊᐅᓪᓗᓂᐊ·ᑦ ᒥᓇ ᐅᑕᓴ·ᐃᕐᐊ·ᑦ, ᑲᓪᓕᐢᑭ ᐅᖏᓪᓕᐊ"ᓗᓇᐢ ᓯᑐᑎᓐ ᐅᑌᓇᓐ ᐅᖏᓪ.

39 ᐃᓕᐲ ᒪᓇ ᐃᓐᕿᐃᐢ ᐊᐅᓪᓗᓂᐊ·ᑦ ᐯᓇᒋᓂᓄᐊᖅ, ᐯᓪᓕᒍ ᑭᖏᓐᓂᐊᕐᓂᖅ ᐃᓐᕿᐃᐢ ᐊᐅᓪᓗᓂᐊ· ᓴᓂᑯ ᓂᓐᒥᑕᓇᓐ ᐊᐅᓪᓗᓂᐊ·; ᑭᓀᒪ ᑭᖏᐃᑌ·ᐊ·ᑦ, ᓀᖏᓴᓇ ᑭᓂᑯᓇᓐ ᐊᐅᓪᓗᓂᐊ· ᓴᓐᓂᐅᐃ·ᓂᓵ.

40 ᒪᓇ ᐃᓐᕿᐃ ᐸᑐᑯ ᐱᑎᓂᑦ ᐅᐊᑎᐸᓪᓄᒪᓴᓵᐢ ᐅᑌᓴᓵᐢ ᐊᓪᓗᑦ ᐅᓪᓕᒋᐸᖅᑐᑌᑦ, ᐯᓪᓕᒪᑦᑕᑦ ᑭᓴᐸᕆᐱᐊ·ᑦ, ᑲᑎᓪᓄᒍ ᐅᑌᓴᓵᐢ ᐅᓪᓗᓂᐊ·ᑦ; ᑭᓀᒪ ᑭᖏᐃᑌ·ᐊ·ᑦ, ᑫᖏᓴᓵᐢ ᑭᓂᐸᐊᓴᐊ·ᑦ, ᒡᐸᓐᓄᒍᐢ ᓂᐸᐸ ᓴᑎᓂᐅᐃ·ᓂᓵ.

40 ᒪᓇ ᐃᓐᕿᐃ ᐸᑐᑯ ᐱᑎᓂᑦ ᐅᐊᑎᐸᓪᓄᒪᓴᓵᐢ ᐅᑌᓴᓵᐢ ᐊᓪᓗᑦ ᐅᓪᓕᒋᐸᖅᑐᑌᑦ, ᐯᓪᓕᒪᑦᑕᑦ ᑭᓴᐸᕆᐱᐊ·ᑦ, ᑲᑎᓪᓄᒍ ᐅᑌᓴᓵᐢ ᐅᓪᓗᓂᐊ·ᑦ; ᑭᓀᒪ ᑭᖏᐃᑌ·ᐊ·ᑦ, ᑫᖏᓴᓇ ᑭᓂᑯᓇᓐ ᐊᐅᓪᓗᓂᐊ· ᓴᓐᓂᐅᐃ·ᓂᓵ.

41 ᐃᓐᕿᐃ ᒪᓇ ᐃᓐᕿᐃᐢ ᐊᐅᓪᓗᓂᐊ·ᑦ ᐅᒥᓄᓂᑦ, ᐯᓪᓕᒪᑦ ᐃᓐᓇᓪᓗᓂᐊ·ᑦ ᑭᓄᑦᓐᓇᑕᒪ·ᑦ; ᑭᓀᒪ ᑭᖏᐃᑌ·ᐊᐢᑕᒪ·ᑦ ᒪᒧᐃᓐᓄᑐᓂᓄᓄᑦ.

42 ᐅᐅᓄ ᒪᓇ ᐅᐢᑭ ᑭᖏᐃᑎᒥᓵᐃ·ᓂᕐᐅ·ᐊ·ᑦ ᐃᓐᕿᐃᐢ ᐊᐅᓪᓗᓂᐊ·, ᐱᓄ·ᕐᓄᒥᓵᐢ ᐃᓂᓪ; ᒪᓇ ᓄᓪᓯᓇᓐ·ᑦ ᑭᖏᐃᑎᒥᓄᑦ, ᒥᓇ ᐊᓂᓇ ᐅᑌᓵᐢ ᑲᐯ-ᐅᐢᑭᐃ·ᓴᐃ·ᓂᓪ ᑭᖏᐃᑎᒥᓄᑦ, ᐅᓪᓗᓂᐊ·ᑦ ᐅᕐᑕᒥᑎᒥ-ᑎᐃ·ᐟ.

43 ᐅᓇᓪ ᐅᒪ ᓴᐃᓪᓇ·ᓐᓴᓄᐊ·ᑭᓪ ᐯᓪᓕᒪᑦᑕ, ᐅᑭᓪᓗᐯ·ᔭᒧᐢᓄᑦ, ᒥᓇ ᐅᖏᓪᑕᓗᓂᓴᒪᓪᓂ ᓯᓗᒃ ᑭᐱᐊᐃᓵᐢ ᐃᑌᓐᓄ ᓴᐅᖏᓪᓕᐊᓴᓂᑦ ᐃᑌᓐᓄ ᐅᓪᓗᓂᐊ·.

44 ᐅᓇᓪ ᒪᓇ ᑭᖏᐸᖏᓪᓇ·ᐟ ᐯᓪᓕᒪᑦ ᐅᓐᑭ ᑎᑎᑕᐟ ᐊᐅᓴᓵᓄᐅᑦᓗ ᑭᖏᑎᑎᑕᒫᓇᓐ; ᓴᓐᑭᔭᓐ ᐅᓇᓪ ᑭᖏᓐᓂᒪᓪᓂᓴᓐᓂᐊ·ᑦ.

45 ᑭᖏᓐᓀᐅᐊ·ᑦ ᒪᓇ ᐅᑭᖏᐃᑕᒧᑦ ᐱᓴ·ᕐᓄᑎᓴᓵᐢ ᔭᐃᒪᑦ ᑭᓀᑕᓐᓴᓵᐢ ᐃᓂᓪ; ᑭᒧᓴᐅᐃᓴᓴ·ᐊ·ᑦ ᒪᓇ ᐊᓂᓇ ᑭᖏᑎᑎᑕᒫᓇᓐ ᐊᐅᓪᓗᓂᐊ·; ᐅᓇᓪ ᓱᓐᑭ ᐅᑭᖏᐃᑕᓪᓚᑎᐊᓴᐊ·ᑦ ᐊᓂᓇ ᑭᔪᑦ, ᐅᓇᓪ ᓴᓴ·ᓂ ᑭᖏᐃᑕᒫᓇᓐ ᐅᑭᖏᓂᐸᐋᑎᑦ ᐅᑌᐊᐅᓪᓗᓂᐊ·.

46 ᐅᓇᓪ ᒪᓇ ᖃᖏᓪᓂ ᐊᓂᓇ ᑲᖏᐃᐸᖏᓪᓇ·ᐟ ᐅᑭᓪᓚᐅᖏᓵᐢ ᐯᓪᓕᒪᑦ ᐅᓐᑭ, ᑭᖏᐃᑕᒧᑦ ᓴᓪᓇᒪᓂᑦ ᐅᑭᖏᓐᓂᐸᐋᑎᑦ ᐅᑭᖏᓵᐢ ᐃᓐᕿᐃᐢ ᐊᐅᓪᓗᓂᐊ·ᑦ; ᐃᓐᕿᐃᐢ ᐊᐅᓪᓗᓂᐊ·ᑦ ᐅᑭᖏᓐᓂᐸᐋᑎᑦ ᐅᑭᖏᓐᓂᐸᐋᑎᑦ ᐅᑭᖏᓐᓂᐸᐋᑎ

ᓴᑎᓂᓯ, ᑭᖏᐃᑕᐅᓪᓗᑦ, ᒋᓂᓯ ᖃᔪᑕᒪᐃᓐᓯᑦ ᐊᓂᑭ ᑲᐃᓐᔨᑦ ᐃᑐᓐᓯᑦ ᐅᖏᓂ, ᐅᓇᒃᓵ ᐊᓂᑭ ᐃᑐᓐᓯᑦ ᐅᖏᓂᓯᐊᑦᓱᓄᑦ ᐅᖏᓂᓂᓵ ᐅᖏᓂ ?

17 ᑭᖏᐃᑕᐅᓪᓗᑦ ᒪᒃ, ᑲᑕᐅᑎᐅᓂᑭᒃᑐᓂᐊᓪᓗᑦ ᐃᓴᓂ ᐊᓂᑭ ᑲᑭᖏᓪᓕᐊᑦ ᐅᖏᓂᒪᓐ ᑲᐅᖏᑦ, ᐅᓴᑯᓴᓂᒪᑦ ᐅᖏ ᑲᑕᓂᓯᐊᓐᓱᓄᑦ ᐃᑐᖅᐃᐅᑦᐃᓐᓵ ᐅᖏᓂ.

18 ᐅᓴᐅᓐᓵ ᒪᒃ ᓱᒪᐃᓐᓴ ᑭᒃᑎᓴᓱᐊᓪᓗᑦ ᑭᒋᓂᓯᓱᐊᐊᓐ ᑲᑕᐃᓐᐃᓐᑭᑦ; ᑎᑫᒪ ᐃᑐᖅᐃᐅᑦ ᑐᑕᐊᓯᓂᑦᓪᓗᑦ, ᐅᐃᑌᓐᑭᑦ, ᑲᑕᐃᓐᓯᑦᓪᓗᑦ ᑭᖏᐅᓪᓗᑦ ᐃᑐᖅᐃᐅᑦᐃᓐᓵ ᐅᖏᓂ.

19 ᑭᖏᐃᑕᐅᓪᓗᑦ ᒪᒃ, ᑲᑐᓯ, ᐃᐦᑭᒪᐦ ᑲᑎᐅᐅᓴᖏᑎᓯ ᓴᑦᐅᐃᐅᓵ ᑕᖅ ᐱᐅᑦ ᐊᓂᑕ ᑲᐃᖏᒃᑲᓵᓵ ᑭᐅᓐᑎᓄᓵ ᐃᑌᖅᑎ ᐊᐅᑦᓱᒪ ᐅᓂᒪ ᐊᓂᑕ ᑭᖏᐅᓪᓗᑦᓱᓂᑦᓪᓗᑦ, ᐊᓂᓯᓄᑦᓵ ᐃᑌᖅᑎ ᐊᐅᑦᓱᒪ ᐊᓂᑕ ᑭᖏᐅᓪᓗᑦᓱᓂᑦᓪᓗᑦ

ᐅᓴᑦ ᓂᐹᓴᓐᓂᐊᓚᐅ ᑲᑕᐅᓇᐯᒥᓵᓐᓄ. ᐱᑫᐱᐅ ᐊᑦᑕ ᐃᑐᓕᐅᓐᓄ, ᓂᑕᐱᓇᒍᐅ ᐃᓴ, ᒥᓇ ᐱᑫᐱᐅ ᐊᑦᑕ ᐅᓇᐯᒥᓵᓐᓄ ᐊᓂᓐᓴᓐᓄᑦ ᐃᑎᑦᐃᑐᓐᓄᑦ ᐱᑫᑦᓂᓐᓄᑦ;

13 ᑭᑲᐯᐦᐊᑦᑕᓚᐊᓐᓂᑦ ᑭ ᐃᓕᓂᐢ ᑲᑕᐱᓂᒥᓚᓴᓂᐢ? ᓇᒪᐃᓐᓴ, ᓂᑦᓂᓂᑎᓐ; ᓕᑫᒪ ᓂᒪᓴᐅᓐᓴᐦᑕᒥᐃᓂᐢ ᓇᓱᐢᐟ ᒥᑦᑕᐃ ᑭᓴᐃᓐᐢ ᐅᐦᑭ, ᐊᓂᒪ ᐅᑕᐦᑭ ᓄᑎᐱᓴᐦᑫᐊᓐᓂᐢ;

14 ᑭᐦᐯᐦᑕᓂᓂᐊᓚᓴ, ᒥᓇ ᐅᑭᐦᒪᓐᑎᐢ; ᐅᐢᑦ ᓄᑎᐱᐅᓚᓴ ᑭᐦᐅᓐᒣᐢ. ᐅᑎᓂᐊᓚᓴ ᑭᐦᐅᓐᓴᐦᑫᐊᓐᓂᐢ;

15 ᐅᒥᓂ ᓚᓴ ᑭᐦᐃᑌᐢᐢ, ᐃᐢᑦᐦᑕ, ᑭᐱᓂᐢ ᓇᑌᐢ ᐃᓐᓂᐊᓂᓴᓂᐊᐢ, ᒥᓇ ᐅᒪᓂᐅᒪ; ᓂᓂᓱ ᐃᓴ ᑭᐦᑕ ᑭᐱᓂᐢ.

16 ᐅᐢᓂ ᒪᓴ ᑭᐦᐃᑌᐢᐢ, ᐅᑲᐃᐢᓴ ᓂᑕᐅᐢᓂᐢᒥ ᑭᑦᓇᓴᑲᐅᓐᐢ, ᐊᐢᐦ ᐅᑕᐳᓂᐱᒥᑌᐢᐢ; ᑕᑫᒪ ᐃᑌ ᐅᐃᐢᐦᑌᐢ, ᓂᐅᐃᐢᐦ; ᒥᓇ ᐃᑕ ᐅᐊᑲᓴᐢ, ᓂᐅᐊᐢᐦ, ᑭᑕᐱᓂᓂᐊᓚᓴ ᓂᐅᐃᐢᑭᓂᐢ, ᒥᓇ ᑭᑭᓴᒪᓂᐢᐟ ᓂᐅᑭᓴᒪᓂᐢᒥᐢ:

17 ᐃᑕ ᐅᓂᐱᓴᐢ, ᓂᐅᓂᐱᐢ, ᒥᓇ ᐅᑯᑕ ᓇᓐᐢᓂᐅᐃᐢᐦ: ᐃᓂᐱᐦᑭᐢᐢ ᐅᑯᑕ ᐊᐊᐢᓯᒣ, ᑭᐦᐃ ᐅᑕᐳᓂᐱᒥᑌᐢᐢ; ᑕᑫᒪ ᐃᑌ ᐅᐊᐢᐦᑌᐢ, ᑭᐦᐃᑌᐢᐢ, ᑭᐦᐃᑌᐢᐢ, ᑭᐦᐃᑌᐢ

15 ᐃᑐᐸ ᒪᓗ ᑲᕐᓂᓯ ᐹᕈᒧᐊᑉᓂᓴᓯᕐᓄᑦ, ᑐᐊᑦ ᐹᓯᐳᑎᑉ ᑐᑦᓯᑉᓄᓕᒪ, ᐅᐃᑕᓯ ᐹᑦᕿ ᐊᑐᐳᑎ ᑲᑦᓯᒪᓂᖅᐳᑦ ᒥᓇᐳᐱᒋᓂᖅ, ᐅᑲᐃᓐᓴ ᒪᓗ ᓇᓂᐯᒧᐃ-ᐃᓐᐃᖅ.

16 ᑭᓴᕿ ᒪᓗ ᒥᓇ ᐅᐳᑭᓯ ᑲᑭᑎᓂᓴᓯᖅ ᐯᓴᑯ-ᒪᓇᓂᑲᓄ ᐃᓕᓂᐩ ᐃᓐᓴ ᐅᐳᑎ, ᐅᑯᓂ ᐃᓂᓯ ᓇᑲᒪᒧᑦ, ᑲᒪᒧᓴᓇᓐᓂᖅ, ᐅᑲᐃᓐᓴ ᒪᓗ ᑭᑦᐊᒪᐃᓐᓂᖅ.

17 ᑭᐳᒧᓴᓂᑯᐤ ᒪᓗ ᑭᑎᑲᓂᓴᖅ ᐅᐅᑦᑯᓂᓂᓄᑦ ᐃᑦᑯ, ᐅᑭᐳᑯᓂᐅᑦᐊᓐᓂ ᐊᓂᐃ ᐅᐳᑎᒧᓂᓄᑦ; ᐅᑯᓂ ᓇᓂᑦᐤ ᐯᓴᑦ ᐅᑦ ᐃᑦᑯᓐᓂᓴᓯᑦ ᐃᓕᓂᓯᖅ.

18 ¶ ᑭᐳᐅᓇᑦ ᒪᓗ, ᐅᑭᐳᐱᐳᑯᓂ ᐅᑐᓇᖅ, ᐊᓂᐃ ᒪᓗ ᐅᓂᓯᓴ ᑭᐳᐱᒋᓂᖅ ᓴᐅᓂᖅ ᐅᑭᐳᑎᑦᓂᖅ ᐅᑭᐳᑎᑦᓂᖅ; ᐅᑯᓂ ᐅᑭᐳᑎᑦᓂᖅ ᐅᑭᐳᑎᑦᓂᖅ ᐅᑭᐳᑎᑦᓂᖅ

18 ᑭᖅᐃᑌᓵᐣ ᒪᒃ, ᑭᒃᒪᓘᕿ, ᓂᒋᓂᖏ, ᕿᓂᒧ ᐃᓕᓴᐅᔪᖅ ᑭᐅᑭᖅᑕᒪᓂ ᕿᐊᓕᖅᑭᓄᓵᓐ; ᕿᑫᒪ ᐊᓕᓴᓕᓂᓵ ᓴᕐᐃᓐᓇᕐᓂᐊᕐᓂᖏᓐ, ᕿᓂᒧ ᐃᓕᓴᐅᔪᖅ ᑭᖅᑭᓱᖅᑕᓂ ᐅᐅᔪ, ᐊᓂᖅᖃᖅ ᑲᑎᑦᑎᓐᓂᖏᓐ.

ᒪᑎᓇᒪᒃᑲ ᓄᐅ.

1 ᐅᐊᓐ ᒪᒃ ᑭᖅᑕᐃᓐᓄᐅᑉ ᒥᐅᑦᐃᐃᓐᒃᑐᒥᓵ, ᐅᔪᑦ ᒪᒃ, ᐅᐊᓵᔨᒪᓇᓐ ᐅᐊᓐ ᒃᐊᓕᒍᒧᑦ ᑭᖅᐱᐅᔪᓕᐊᓵ, ᐊᓂᐃ ᒃᑭᖅᑕᐃᓐᑦ! ᐸᕐᕿᖅᑌ, ᐅᑦ ᐊᐱ. ᑭᖅᐸᕐᕿᖅᑌᓂ ᒪᒃ, ᐅᔪᑦ ᐅᑭᖅᓇᖅᐊᐱᑦ.

2 ᑭᖅᐅᓂᓄᓂ ᒪᒃ ᒥᑦᑕᖅᑦ ᐊᓕᔪᓵᓂᐊᓵ ᒃᓂᒃᓄᓵᖅᑎᔪᔪᑦ ᐅᑐᓴᓵᖅ, ᐅᒥᔪ ᐅᑭᖅᑕᐃᑦ, ᐅᑦ ᐊᐱᑦ. ᑭᖅᓇᖅᐊᐱᓵᓐ ᒪᒃ.

3 ᐅᒥᔪ ᒪᒃ ᑭᖅᑕᓂ ᐊᓂᓵ ᐅᑯᓐᓄᐃᒪᒃᓇ, ᓄᐅᒪᓐ, ᐊᓇ ᒃᐃᓵ ᒧᐃᐊ ᐊᓐᑭᖅᐸ ᒃᐯᐅᐳᖅᑌᑦᑕᒪᑦ, ᐊᑦᑕᔪᓂ ᐸᖅᑐᐅᓂᖅᑐᓂ, ᐅᑦᓇᐃᓐᓄᐅᑉ ᐊᐱᑦ ᐊᐱᑦ ᑭᖅᑭᓂᖅᑐᓂ ᐅᐱᒋᓐᓂᖅᑐᓂ ᐅᐱᒋᓐᓂᖅᑐᓂ ᐅᐱᒋᓐ

ᓂᐢᑦᑦ ᐅᒪᓗᓇᐦᐃᑲᐧ ᓴᑦᓯᐁᕕᖓ,

ᐁᐱᐧᓗ ᐃᓗᓂᐦᑲᑌᑦ,

ᓂᐢᑦᑦ ᐅᒪᓗᓇᐦᐃᑲᓂᐧᐣ ᑭᐦᑭᐅᑭᒪᐃᐧᑦ.

ᒪᑎᓇᒪᑲᐧ ᓂᐢᑦᑦ.

1 ᑭᐦᐃᑦᒡᐣ ᒪᒃ ᐯᐦᐧ ᐊᐅᓗᓂᓂᐣ ᕕᐅᒪᓗᐧᐃᐊᑦ-ᓗᐱᑦ ᐅᐦᓀ, ᐃᐸᕕᐃᐅᑦ ᐊᐧᑎᐣ, ᐅᕕᐦᐧᑭᐃᐧᐅᐦᑲᐧ; ᐅᕕᐦᐧᑭᐃᐧᐅᐦᑲᐧ ᐃᕕᐊᓪ, ᐅᕕᐦᐧᑭᐃᐧᐅᐦᑲᐧ ᐃᕕᐊᓪ, ᐅᕕᐦᐧᑭᐃᐧᐅᐦᑲᐧ ᐃᐸᐊᑦᑦᐧ

22 ᒪᒃ ᐊᓇ ᓇᒪᐃᓕᓴᒃ ᑭ"ᐃᐅ"ᑌᓄ, ᑎᑫᒪ ᑭ"ᐃᐅᑌᓄ ᐅᓇᐯᒪ, ᓇᒪᐃᓕᓴᒃ ᓂᒃᑲᐅ"ᑐᓄ ᐸᑎᒪ ᐃᓕᓂᐧᐣ ᓴᓂᓄ"ᑐᓄ, ᐅᑯᐟᐱ ᓂᒃᐯᓯᐊᓕᓂᐧ, ᑲᑕᓄᐃᐧ ᐊᓂᑦ ᐅᐢᑫᓇᐊᓂᐧ, ᐅᑯᑦ ᐃᒪ

ᐊᐃᓕᓴᐃ ᐊᐋᓱ ᐃᑐᓄᐧᓂᐤ ᐅᑎᑭ, ᐊᓂᒪ ᐅᑎᑭ ᐊᐃᐧᐃ-ᐅᐧᐃᐧᐃᐤ ᑲᑭᑎᐊᐃᐧᐅᐃ ᑲᑎᐅᐯᑎᑭᐣ. ᑭᑎᑫᐅᐧᐊᐧᐣ ᒪᓱ.

21 ᑲᑎᐅᔨᑎᑭᐣ ᒪᓱ ᑭᑎᑭᑲᐅᐧᓂᐤ ᐋᓓᐊᐧᐣ, ᐅᑯᓴ ᐅᑭᑎᓂᐧᒋᐧᐣ ᐋᐃᐧᐃᐤ ᑭᑎᑭᑲᐅᐧᐃᐤ ᒪᓱ ᓂᐣ ᐅᑯᓴᓂ ᑭᓇ ᑯᓴ ᐅᑦᓂᓴ. ᐋᓓ ᒪᓱ ᐊᐃᐧᓴᐣ ᐱᑦᓯᐅᖅᓴ ᑭᑎᑭᑲᐅᐧᐃᐤ ᐅᑦᑕᑦᒪᓓᔨᐣ ᑲᑎᐅᐯᑎᑭᔨᐣ.

22 ¶ ᐱᐱᐣ ᒪᓱ ᐃᐧᐢᐣ ᓴᐧᐣᐢ ᐅᑭᑎᑭᐱᔨᑲᐧᐃᐧᑦ, ᑭᓇ ᐅᑭᑎᐯᑎᑦᐢ ᑲᑎᐅᐯᑎᑭᔨᐣ ᑲᑭᑫᐃᐧᐃᐣ ᐅᑭᑎᑭᐱᔨᑲᐧᐃᐧᑦ ᐃᐧᐢᐣᐅᐃᐧᐢᐣᐊ; ᑭᓇ ᐅ ᐃᓗ ᐊᐃᐧᐃᐧᐅᓴᒪᔨᐣ ᐃᐧᐢᐣᐅᐃᐧᐢᐣᐊ ᑭᑎᑭᐱᔨᑲᐧᐃᐧᑦ ᐃᐧᐢᐣᐅᐃᐧᐢᐣᐊ ᑲᑎᐅᐯᑎᑭᔨᐣ

ᑭᖑᓪᓚᒃᑕᐅᑉ. ᑭᖑᐊᑐᓂᖅᐳ ᒪᒃ ᐅᑭᖑᓇᒋᑦ ᐃᖅᐊᒃᓴ, ᐅᓪᓗᒥ ᐅᑭᖑᐃᓚᒋᑦ, ᐅᑕ ᓂᕆᔨᒃ; ᑭᑫᒪ ᑭᑭᖑᓪᓚᒋᑦᓯᓐ. ᐃᖅᐊᑐᑦ ᒪᒃ ᑭᖑᓂᓯᕐᐅᑦᓴᓂᑦ ᑲᑎᕐᓂᖅᑭᑫᓐ ᐅᑭᖑᓪᓗᒍᒋᑦ ᐊᐊᑦᓯᓐ.

9 ᐅᐅᔪ ᐅᖓᑉ ᐃᖅᐊᑦ· ᑭᖑᐃᑕᐅᓂᖅ ᐃᓕᓴᕐᕕᖅᐊᑦ, ᓂᕈᐃᓐᓇᖅᓯᓂ : ᖃᓄᐃᑦᑐᖅ ᐅᑭᖑᓂᓯᕐᐅᑦᓴᓂᑦ : ᑭᑕᐅᓐᖓᖃᖅᐳ ᐃᓗ ᐯᖏᑦᑕ. ᐅᑯᓯ ᒪᒃ ᓴᕐᓯᐅᖅ ᑭᖑᓂᓯᐃᓐᓇᐃᓐᓯᓚᖅᐳ ᐅᓂᐯᐃᓐᓂᖅ.

10 ᖃᑎᐯᓴᖑᕐᓂᖅᐸ ᒪᒃ ᑭᖑᐯᓂᕈᐃᓐᖃᓪᓚᐃᓐᑲ, ᐅᑯᓯ ᐅᑭᖑᓪᓕᐯᐅᐯᑦ ᒐᕐᓂᒍᑉ ᖃᐯᑦ, ᐃᓕᓴᕐᕕᖅ, ᐃᓕᓴᕐᕕᖅ. ᐃᓕᓴᕐᕕᖅ ᒪᒃ ᑭᖑᐊᓇᖏᓐᓇᐃᓐᓯᒪᓕᖅᑐᑦ, ᐊᑐᓕ; ᑭᑕᓕᖏᓐᓇᖏᓐᓂᖅᐳ ᐃᓗ ᐯᖏᑦᑕ.

11 ¶ ᖃᑎᐯᓴᖑᕐᓂᖅᐸ ᒪᒃ ᐅᑎᓯ ᑭᖑᓇᒋᑦ ᐃᓐᓇᐯᑎᓐᓄᑦ ᐊᑐᓂᖅᐸᑦ ᐃᓐᓇᐯᑎᓐᓄᑦ ᐊᑐᓂᖅᐸᑦ ᐅᑎᐊᖑᓂᖅᐸᑦ ᐊᑐᓂᖅᐸᑦ ᐅᑎᓯ; ᑭᑫᒪ ᐅᑯᓯᓂᖅᐸᑦ ᐃᓐᓇᐯᑎᓐᓄᑦ ᐊᑐᓂᖅᐸᑦ ᐅᑎᓯ; ᐃᓐᓇᐯᑎᓐᓄᑦ ᐊᑐᓂᖅᐸᑦ ᐅᑎᓯ.

12 ᐅᑯᓴᐃ ᐱᓯᖃᐸ ᓂᖃᐱᓯᕐᒪᒪᓐᓂᖅ ᐃᓕᓴᕐᕕᖅ ᖃᓄᐃᑦᑐᖅᐸᑦ ᐊᑐᓂᖅᐸᑦ ᐅᑎᓯ; ᐃᓐᓇᐯᑎᓐᓄᑦ ᐊᑐᓂᖅᐸᑦ ᐅᑎᓯ.

13 ᑭᖑᒪ ᓂᕈᐯᐃᓐᓇᒪᓐᓂᖅ ᖃᑎᐅᓇᐃᓐᓇᒪᓐᓂᖅᐸᑦ ᐅᑎᓯ; ᐃᓐᓇᐯᑎᓐᓄᑦ ᐊᑐᓂᖅᐸᑦ ᐅᑎᓯ.

14 ᐅᐅᔪ ᐃᓗ ᒪᒃ ᐅᑎᓯ ᓂᕈᐯᐸᑎᓪᓚᐃᓐᓇᒪᓐᓂᖅᐸᑦ ᐃᓐᓇᐯᑎᓐᓄᑦ ᐊᑐᓂᖅᐸᑦ ᐅᑎᓯ; ᐃᓐᓇᐯᑎᓐᓄᑦ ᐊᑐᓂᖅᐸᑦ ᐅᑎᓯ.

15 ¶ ᓴᕐᓯᐅᖅ ᒪᒃ ᐯᐱᒋᐊᓕᐅᖅᐸᑦ ᐊᑐᓂᖅᐸᑦ ᐅᑎᓯ; ᐃᓐᓇᐯᑎᓐᓄᑦ ᐊᑐᓂᖅᐸᑦ ᐅᑎᓯ.

16 ᐃᖅᐊᑦ· ᒪᒃ ᐯᓇᒧᑐᐃ ᓴᕐᓯᐅᖅᐊᑦ, ᐅᑎᓯ ᐅᑭᖑᓇᒋᑦ ᓴᕐᓯᐅᖅ ᓂᓂᓴ, ᐯᖏᑦᑕ ᐃᓐᓇᐯᑎᓐᓄᑦ ᐊᑐᓂᖅᐸᑦ ᐅᑎᓯ; ᐃᓐᓇᐯᑎᓐᓄᑦ ᐊᑐᓂᖅᐸᑦ ᐅᑎᓯ.

17 ᐅᑎᓯ ᒪᒃ ᐯᖏᑦᑕ, ᖃᑦᑕ: ᐊᓂᒪ ᒪᑎᐅᓐᓄᑦ ᐅᑎᓯ; ᐃᓐᓇᐯᑎᓐᓄᑦ ᐊᑐᓂᖅᐸᑦ ᐅᑎᓯ.

18 ᓴᕐᓯᐅᖅ ᒪᒃ ᑕᑐᓂ ᐯᖏᑦᑕ ᐃᓐᓇᐯᑎᓐᓄᑦ ᐊᑐᓂᖅᐸᑦ ᐅᑎᓯ; ᐃᓐᓇᐯᑎᓐᓄᑦ ᐊᑐᓂᖅᐸᑦ ᐅᑎᓯ.

19 ¶ ᓴᕐᓯᐅᖅ ᒪᒃ ᐯᖏᑦᑕᐱᐯᑦ, ᖃᑎᐯᓴᖑᕐᓂᖅᐸᑦ ᒪᒃ ᐯᖏᑦᑕ ᐃᓐᓇᐯᑎᓐᓄᑦ ᐊᑐᓂᖅᐸᑦ ᐅᑎᓯ.

20 ᖃᖑᐸᐯ ᒪᒃ ᐃᓐᓇᐯᑎᓐᓄᑦ ᐅᑎᓯ ᐃᓐᓇᐯᑎᓐᓄᑦ ᐊᑐᓂᖅᐸᑦ ᐅᑎᓯ; ᐃᓐᓇᐯᑎᓐᓄᑦ ᐊᑐᓂᖅᐸᑦ ᐅᑎᓯ.

21 ᖃᑎᐯᓴᖑᕐᓂᖅᐸᑦ ᒪᒃ ᒥᓇ ᐯᖏᑦᑕᐱᐯᑦ ᓴᕐᓯᐅᖅ: ᑭᑫᒪ ᖃᑎᐯᓴᖑᕐᓂᖅᐸᑦ ᐯᖏᑦᑕᐱᐯᑦ ᐊᑐᓂᖅᐸᑦ ᐅᑎᓯ.

ᒪᑎᓇᒪᒃᐳ ᖃᐅ.

1 ᓴᕐᓯᐅᖅ ᒪᒃ ᐅᑕᓗᒍᓐᓄᑦ ᐯᖏᐅᑎᓂᖅᑐᓪᓚᒃᑐᑦ ᒪᖏᑦᑕᐱᐯᑦ ᐊᑐᓂᖅᐸᑦ ᐅᑎᓯ; ᐃᓐᓇᐯᑎᓐᓄᑦ ᐊᑐᓂᖅᐸᑦ ᐅᑎᓯ.

2 ᐊᓂᖅ ᒪᒃ ᐱᖏᑦᑕᐊᓐᓄᑦ ᐯᖏᐊᑎᐅᓂᖅᓇᖏᑦᑕᐊᓐᓄᑦ ᐊᑐᓂᖅᐸᑦ ᐅᑎᓯ; ᐃᓐᓇᐯᑎᓐᓄᑦ ᐊᑐᓂᖅᐸᑦ ᐅᑎᓯ.

3 ¶ ᐃᓐᓇ ᒪᒃ ᐊᓂᖅᓂᓂᓐᓄᑦ ᑲᑎᐊᓂᖅᐸᑦ ᐃᓐᓇᐯᑎᓐᓄᑦ ᐊᑐᓂᖅᐸᑦ ᐅᑎᓯ; ᐃᓐᓇᐯᑎᓐᓄᑦ ᐊᑐᓂᖅᐸᑦ ᐅᑎᓯ.

4 ᐅᑯᓴ ᒪᒃ ᐊᓂᖅᓂᓂᓐᓄᑦ ᐯᖏᐅᑎᓂᖅᐸᑦ ᐅᑎᓯ; ᐃᓐᓇᐯᑎᓐᓄᑦ ᐊᑐᓂᖅᐸᑦ ᐅᑎᓯ.

5 ᐃᓐᓇ ᒪᒃ ᐱᖏᑦᑕᐊᓐᓄᑦ ᐯᖏᐅᑎᓂᖅᐸᑦ ᐅᑎᓯ; ᐃᓐᓇᐯᑎᓐᓄᑦ ᐊᑐᓂᖅᐸᑦ ᐅᑎᓯ.

6 ᐃᓐᓇ ᒪᒃ ᐊᓂᖅᓂᓂᓐᓄᑦ ᐱᓕᕐᓂᖅᐸᑦ ᐅᑎᓯ; ᐃᓐᓇᐯᑎᓐᓄᑦ ᐊᑐᓂᖅᐸᑦ ᐅᑎᓯ.

7 ᐊᖏᑦᑕᐊᓐᓄᑦ ᒪᒃ ᐅᓴᐅᓂᓐᓄᑦ, ᑭᑫᒪ ᐯᖏᑦᑕ ᐃᓐᓇᐯᑎᓐᓄᑦ ᐊᑐᓂᖅᐸᑦ ᐅᑎᓯ; ᐃᓐᓇᐯᑎᓐᓄᑦ ᐊᑐᓂᖅᐸᑦ ᐅᑎᓯ.

8 ᐅᓂᓯᐊᓂᖅᓇᓐᓄᑦ! ᐊᐅᓂᓓ ᑫᐸᑎᐱᓂᓯᐊᓂᖅᐸᑦ ᐅᑎᓯ; ᐃᓐᓇᐯᑎᓐᓄᑦ ᐊᑐᓂᖅᐸᑦ ᐅᑎᓯ.

9 ᒪᓐᓇᓂᓐᓄᑦ, ᒥᐸᓐᓂᒃ ᓇᐯᐊᓐᓄᑦ ᐊᓂᒃᑎᓐᓄᑦ, ᐅᑭᖑᓂᖅᐸᑦ ᐃᓐᓇᐯᑎᓐᓄᑦ ᐊᑐᓂᖅᐸᑦ ᐅᑎᓯ; ᐃᓐᓇᐯᑎᓐᓄᑦ ᐊᑐᓂᖅᐸᑦ ᐅᑎᓯ.

10 ¶ ᐃᖏᑦᑕᐊᓐᓄᑦ ᒪᒃ ᐯᖏᓂᓂᓐᓄᑦ ᐃᓐᓇᐯᑎᓐᓄᑦ ᒪᒃ ᐯᖏᓂᓂᓐᓄᑦ ᐃᓐᓇᐯᑎᓐᓄᑦ ᐊᑐᓂᖅᐸᑦ ᐅᑎᓯ; ᐃᓐᓇᐯᑎᓐᓄᑦ ᐊᑐᓂᖅᐸᑦ ᐅᑎᓯ.

11 ᑭᖑᓪᓚᒃᑐᑦ ᒪᒃ ᐅᑭᖑᓂᖅᐳ ᐯᖏᐅᑎᓂᖅᐸᑦ; ᐃᓐᓇᐯᑎᓐᓄᑦ ᐊᑐᓂᖅᐸᑦ ᐅᑎᓯ.

12 ¶ ᐅᑯᓯ ᒪᒃ ᐯᖏᑦᑕᐱᐯᑦ ᐯᖏᑦ ᐯᓗᒪᓐᓂᖅᐸᑦ ᐃᓐᓇᐯᑎᓐᓄᑦ ᐊᑐᓂᖅᐸᑦ ᐅᑎᓯ.

ᐊᕐᓂᕐᓂᓂᐅ, ᐅᒻᓂ ᐅᑭᐳᖅᑕᓂᓂᖅ ᓴᖅᑲᐅᐃᓐᖅ ᐅᒻᓂᐸ ᐅᑭᐳᑲᓕᕐᓂᑦ, ᐅᑕᐃᓕᕐᓂᑦ ᐅᑕᓪᓚᐃᓐᓂᓕ ᒥᓇ ᐅᐊᒪᑭᓪᓚᕐᓚᐃᓐᑕᑦ ᐅᑕᐅᑎᕐᓂᐅᓂᖅ ᐊᓴᒪᓂᑐᐃᓐᓕᕐᓂ.

13 ᐃᓕᐸ ᒪᓇ ᑌᓇᓂᐅ, ᑲᑎᓂ, ᐃᖅᑐᑦ ᑭᖅᐊᐱᐅ ᐅᐱᒪᒋᑲᓇᐅ ᐅᐊᓴᐃᓐᓂᐱᓂ; ᑎᑭᒪ ᐊᓴᑭᓪᓚᒪᐃᓐᑕᑦ ᐅᑕᐅᑎᕐᓂᐅᓂᖅ ᐊᓴᒪᓂᑐᐃᓐᑕ. ᐃᓕᐸ ᒪᓇ ᐊᓇ ᐊᕐᓂᓂᐅ ᑲᐱᓂᑐᐃᓐᑕᐅᓂᖅ ᑭᐅᓇᓂᖅ ᐅᑕᐅᓇᐅ ᑭᖅᓕᒫᑐᑦ.

14 ᐃᓕᐸ ᒪᓇ ᐃᖅᑐᑦ ᑲᐯᖅᑕᖅ ᐅᒪᒧᐃᐃᓐᓂᑦ ᐃᖅᐯᓐᓂᕐᓂᓂᐅ, ᐅᓂᓪᓗ ᑭᖅᐃᓐᖅ ᐃᖅᐯᓐᓂᕐᓂᓂᐅ ᐊᓴᒪᓂᑐᐃᓐᓕᕐᓂᑦ; ᐅᓂᑎᓐᓂᖅ ᒪᓇ ᐅᐊᓴᐃᓐᓂᕐᓂᓂᐅ ᐊᓴᒪᓂᑐᐃᓐᓕᕐᓂᑦ ? ᐊᓇ ᒪᓇ ᐊᕐᓂᕐᓂᓂᐅ ᑭᐯᑭᓪᓚᐱᐃᓐᓂᑐᐃᓐᓕᕐᓂ, ᐅᑭᐳᖅᐃᓐᓂᑕᒪᐃᓐᓂᑐᐃᓐᓕᕐᓂᑦ ᐃᖅᑐᑦ.

15 ᓴᓗᑦ ᒪᓇ ᐃᖅᑐᑦ ᑫᓂᑦ ᒥᑦᑕᖅᓂᒥᑕᓇᖅ ᐊᐅᓇᓐᓄᑦᓗ ᑭᐯᖅᑕᖅᓂᐅᓂᖅ ᐊᓴᒪᓂᑐᐃᓐᓕᕐᓂᑦ; ᐊᖅᑐᐊᓂᓂᓚᐅᓂᖅ ᐊᓴᒪᓂᑐᐃᓐᓕᕐᓂᑦ, ᐃᓕᓂᖅ ᐊᓴᒪᓂᑐᐃᓐᓕᕐᓂᑦ

ᒪᑎᓇᒪᒃᑲ ᓂᑯᒃᓴᓂ.

1 ᐅᒃᕿᐸᑦ ᒪᒃ ᑲᑎᐅᓕᖅᑎᑉᑫᓱ ᑭᖑᓂᔨᓕᓄ ᑌᓯᑯᖓ ᐱᓗᒪ· ᐱᖅᐃᑐᑦᓗᓴ ᐅᑦᑭᒃᑰᓱ·ᓗ.

2 ᐊᓂᒃ ᒪᒃ ᐱᖅᐃᑦᓗᓴ ᑭᖑᓓᓇᒪᐊᑦ· ᓯᒪᓂᑉᑫᓱ ᐃᓕᓴᐅᓂᐊᑦ·, ᕿᑐᐊᓕᕐᓂ, ᓴᓐ ᑫᔪᑕᒪᓐ ᐅᒃᕿᐸᑦ ᑲᑎᐅᓕᖅᑎᑉᑫᓱ? ᐃᓱᖓᑕᒪᐃᓕᓴᐅᓂᐊᑦ ᑭᖑᓂᔨᓕᓄ ᑲᑎᐅᓕᖅᑎᑉᑫᓱ ᐃᓗᐊᓂᓴᐊᑦ ᐃᓗᐊᓂᓴᐊᑦ, ᐊᓂᒃ ᐅᖃᓕᒫᓂᖅ

ᐊᓂᐃ ᑲᐅᑎᒋᔭᐅ, ᑲᓴᐃᓗᒃᑖᑦ, ᐅᐃᑌᓗᑦ, ᐱᓴᐃᖅᑕᓪᓚᐅᑉ ᓴᓇᐅᑉ ᑭᒃᑯᐱᑦ ᐅᐱᕙᓪᓚᖅᑐᑦ; ᐅᐱᕙᓪᓚᖅᑐᑦ ᓴᓇᐅᑉ ᑭᒃᑯᐱᑦ ᐅᐱᕙᓪᓚᖅᑐᑦ ᐃᓕᓴᐅᔪᖅ ᐃᓕᓴᐅᔪᖅ ᐊᑐᐊᓕ

ᓇᑐᐃᑦ ᑕᑎᑌ·Δ·ᓂᐊ·º ᐊᓂᑭ ᐊᑦᓯᓂᓴᐊ·ᑦ ᑲᓐᑎᓪᓗᑎᒃ ᑲᓇᑕᑦᑭᒃ; ᑎᑫᒪ ᓚᒪΔ·ᓴ ᑲᓴ ᓂᑭᐃᐊᑎᐅ·ᓴᒥᑲᓕᒃ·ᑦ, ᐅᑲ ᑲᑎᑎᐅᓴᒪᓕᒃ·ᐸᑦ.

8 ᒣ·ᐦᑭ ᑲᑭᐦᐯΔᓯᐊᓴᑐᑫᑭᓴ ᐊᓐᐱᑐ ᐊᓂᒪ ᐅᐦᑭᓯᓴ Δᑭᑦᑎᓴ ᑲᑭᐦᐯᐅᐳᑎᐊ·ᓴΔ·ᐸᐊᑭᓴ ᐱᓵᓐ ᐊᓇᐦᐣ ᑲᑭᓯᓴ, Δᑕ ᑲᑭᐦᐅᐳᑭᓇᓂᑭᓴ, ᐅᓯᓯ ᐅᐸᑦᐸᐊ·ᑭᑦ ᐱᑐᓯ ᒪ·ᐦᑭ ᐅᐦᐣᑦᑭᓴ.

9 ᐊᓇᐦᣓ Δᓴ ᒪᒃ ᓇᑐᐃᑦ ᑕᑎᑌ·Δ·ᓂᐊ·º; ᐅᓵᐅ·ˣ ᒪᒃ ᑭᐦᑎᐊΔ·ᐦᑕᒪΔ·ᓴ, ᒥᓇ ᐊ·ᐸᐦᑕΔᓴ ᑫΔᐦᑎᓵᑦ ᐊᓇᓇ ᑭᐦᑎᐅᑭᒪᐊ· ᐱᑎᑐᑭᓴ ᑫᑎᑎᐅᑭᒪᐊ·.

10 ¶ ᐊᖁᐅᖅ ᒪᒃ ᑭᐦᐃ·ᐦᑕᒪᐅ·º ᑲᐦᑭᓴº ᑕᑎᑌ·Δ·ᓂᓵᐊ· ᑲᑎᑎᐅᐦᑫᓵᑦ ᐊᓇᓇ ᐊᑦᓯᓵᓂᐊ·, ᑲᓇᐃᑕᒪᓂᑦ ᑭᐦᐦᑭᐦᑕᒪᐊ· ᑫΔᐦᑎᓵᑦ ᐊᓇᓇ ᑭᐦᑎᐅᑭᒪᐊ· ᑫΠᑎᑦᓂᓵᑦ ᐊᓇᓇ ᑭᐦᐦᑭᐦᑕᒪᐊ·.

11 ᑕᒥᓯ ᒪᒃ ᑭᐦᐃΔº, ᐅᓯᓯ ᑕᒪ ᑫΔᐦᑎᓴ ᑫΠᑎᑦᓂᓵᑦ, ᑲᑕᑎᑐᓴ ᑭᓯᓯᓯᓂᐊ·ᐊ·ᐊ·, ᑲᑕᐅᓇᐦᑭᑕᒪᓯᓯ, ᑕᑎᐦᐦᐱᐸᖏᓐᓇᓴ· ᑕᐦᑎ, ᒥᓇ ᑲᑕᐅᓇᐦᑭᑕᒪᓯᓯ; ᐊᑎᐦᐦᐱ ᒪᒃ ᑲᑕᓂᓴ·ᐦᑕᒪᓯᓯ; ᐅᓯᓯ ᑲᑕᐅᓇᐦᑭᑕᒪᓯᓯ ᑕᒥᓐᑭ, ᒥᓇ ᑲᑕᐅᓇᐦᑭᑕᒪᓯᓯ ᑕᒪᐦᐦᐱᐸᖏᓐᓇᓴ· ᑕᐦᑎ, ᐊᐸᐦᐦᑭᓴᓇᓴ ᑕᑎᐦᐦᐱᐸᖏᓐ

ᖃᓚᐃᓕᑲᓀᑦᑎᒥ ᑭᓴᒪᓂᔭᑦ, ᐅᑎᓗ ᑭᐊᓗᑕᑌᓕ, ᐅᓂᓪᓚᑦ ᑭᓴᒃ ᓇᒃᓚᑦ ᐅᑭᐳᑎᐅᓕᑲᑫ; ᑎᑭᒪ ᐊᓇᐅᖓ ᐅᒃᓕᑲᓀᑦᑎᒥ", ᑲᒪᓐ ᐅᑭᐳᑎᐅᓕᑲᑫ ᑭᖏᓇᒃᓕ.)

10 ᓴᖅ Lᖃ ᐅᒥᓗ ᑭᖏᓗᐅᕐ ᐅᑕᐅᓐᖳᑲᒪᓇ, ᑲᓴᓐᓴ ᑭᑎᑕᐅ; ᐊᓕ, Lᖃ ᓂᐯᐦᑌᑦ. ᐅᓂᓗ Lᖃ ᑭᖏᑕ"ᑎᑕᐅᓴᐅ ᐃᑦ ᑲᐊᖅᓴᐅ"ᕐᓂ ᑭᓴᒪᓂᑕ ᐅᑕᓕᓂᕐᓂᕆᑕᐅᓕ.

11 ¶ ᖁᑲᑦ Lᖃ ᐅᐊᑎᑎᖏᒪᒥᐅᓕᑦ ᐅᑐᓇᖅ ᐃᓂ, ᑭᖏᑦᓴᑲᐅᐊᓕᑦ ᐅᑭᑭᓕᑭᐊᓕᑦ ᐅ ᐯᐊᓴᓕᓴᓂ, ᐅᑐᓂ Lᖃ ᐅᑭᖏᑕᐃᑦᑎᒥ, ᐅᑕ ᑭᐊᖅᓂ ᐅᑭᐳᑭᐅᓕᑭᐊᓕᑦ ?

12 ᑭᖏᓐᓇᑫᓕᐊᓂᒪᓕᐊᓕᑦ Lᖃ ᐅᑭᖏᑕᐃᑦᑎᒥ, ᐅᑕ ᐊᖅᓂ, ᑎᑦᓂ, ᑭᓵᖃᓂᒥᐃᓕᓴ ᐊᖅᓂ; ᑲᑫᓕᐸᐅᑦ ᐅᑲᓕ, ᑎᑫᒪ ᐯᐅᑐᖏᓕᓴᐅᓕᑦ ᐊᓂᓪᓚᑦ ᐊᓂᓪᓚᑦ; ᑎᑫᒪ ᓴᐱᐅᐃᓕᑫᓕᑦ ᐊᐅᓵᓂᓕᓕᑦ ᐃᑦ ᐅᐊᓵᓐᓂᓴᓐ; ᑎᑫᒪ ᓴᐱᑭᐃᓕᑫᓕᑦ ᐊᐅᓵᓂᓕᓕᑦ ᐃᑦ ᐅᐊᓵᓐᓂᓴᓐ ᐊᓂᖏ" ᖃᑭᓵᖃᓐᓂᑦ.

13 ᓴᒪᑦ ᐊᑎᑕᐅᓵᓂᐅᑐᓇᖅ, ᓴᒪᑦ ᑭᖃᑐᖃᓐᓇᓕᓕᓂᓄ, Lᓚᓴᓐ ᐅᓂᑕᐃᓂ ᑎᑎᓵᑦ ᐃᑦ ᐅᐃᓐᓴᓵᓐ, ᑎᑫᒪ ᐊᓵᓵᓂᓕᓕᑦ ᓇᒪᐃᓐᖃ ᖃᑦᑎᑦᓵᓐ; ᑲᖃᑦᓂᓵᓕᓕᑦ ᐊᐅᓵᓂᓕᓕᑦ ᐃᑦ ᐅᐊᓵᓐᓂᓴᓐ ᐊᓂᖏ" ᖃᖏᓵᖃᓐᓇᓕᓕᑦ ᐊᐅᓵᓂᓕᓕᑦ ᐃᑦ ᐅᐊᓵᓐᓂᓴᓐ.

14 ᑭᖏᐃᓐᓇᐊᓕᑦ Lᖃ ᐅᑐᓇᖅ; ᐃᓐᓇ Lᖃ ᖃᐱᖏᓐᓇᑫᓕᑦ ᐅᑐᓇᖅ, ᐅᖓᓂ, ᐯᓪᓕᐊᓂᐅᓐᓂᑦ ᐃᓐᓇᓕᓕᑦ ᑭᖏᓂᓕᓕᑦ ᐅᐃᓐᓴᓐᓂᑦ, ᐅᐃᓐᓂᑦ ᐃᓐᓇᐃᓐᓇᐃᓐᓂᑦ ᐃᓐᓇᓕᓕᑦ ᐅᐃᓐᓂᑦ.

15 ¶ ᐊᓘᑦ Lᖃ ᖃᑎᐱᕐᓂᑫᓂᑦ ᐃᓂ ᐅᑕᐅᓂᖅᓂ ᐅᑭᖏᓐᓇᓐᓂᒪᓕᐊᓂᑦ ᐯᐊᓴᓕᓴᓂᑦ, ᐅᐃᓐᓂᑦ,

16 ᐊᓂᓪᓚᑦ ᐅᒪ ᐃᓐᓇ, ᓂᑲᓂᐯᑎᐊᓂᑦ ᐊᓇᐊᓂᓴᓂ ᐯᐅᑐᒪᓐ ᐊᓐᑭᖏᓐ ᐅᓐᓂᒥ, ᑭᖃᑕᒪᓐᓇᓇᑦ Lᖃ ᖃᑎᑎᐯᐅᒪᑦ, ᓂᑕᓂᐱᕐᓇᑦ ᐃᓐᓴᐅᐃᓐᓇᑦ, ᖃᑎᒥᐅᓐᓂᑦ ᐅᑭᖏᓐᓇᓐᓂᒪᓕᐊᓂᑦ ᐃᓐᓴᐅᐃᓐᓇᑦ ᐊᓐᓂᑦ ᐅᑭᖏᓐᓇᓐᓂᒪᓕᐊᓂᑦ ᐃᓐᓴᐅᐃᓐᓇᑦ ᐊᓐᓂᑦ, ᑎᑫᒪ ᓂᑭᖏᓂᓕᓕᑦ ᐃᓐᓇᓕᓕᑦ ᐅᑭᖏᓐᓇᓐᓂᒪᓕᐊᓂ

ᐅᖅᐱᒧᖅᑎᑦ, ᓂᓐ ᐱᓴᖅᖅᑎᖅᓂᒃ, ᒥᓇ ᓂᑦ ᐅᐱᒥᐃᓕᑦ, ᐱᖅ ᐅᒃᑐᓂᒃ ᐊᓴᖅᖅᑎᖅᓂᒃ ᓄᓇᓕᖅ>:

4 ᑭᖃᐊᒥᓐᖅᖅᓴ ᒪᓗ, ᒥᓇ ᖃᐊᒥᔨᓐᑭᓴ ᓅᓂ ᐱᓴᖅᖅᑎᖅᓂᒃ; ᐊᑯᓂᐃ ᑫᐅᑎᓇᒪᐊᓂᒃ.

5 ᐅᖅ· ᒪᓗ ᕿᐱᐃᓐᖅᑐᓴ ᐅᐊᒪᓂᔭ, ᐃᑦ ᖃᐊᑦᔨᓴ ᐅᐊᓴᐊᐅᓂᐊᓂᒃ ᐱᔾᐃᑦᑦᓇᓴ; ᖃᐅᑎᓐᖅᑎᑦᓯᒃᑯ ᒪᓗ ᐃᓐᐱ ᑕᓂᓇᓂᒃ ᐅᑎᓇᓴ, ᖃᐅᑭᑎᓐᖅᑎᑦ ᐃᓐᑦᓯᓇᓄᒃ ᐃᑦᑐᓴᓂᒃ ᖃᐅᓂᒪᐃᓐᖅ", ᖃᐅᑭᐅᓐᖅᑎᖅᓂᒃ", ᖃᐅᓪᓚᓂᒃ", ᒥᓇ ᖃᐅᑭᔭᓐᖅᑎᖅᓂᒃ", ᐅᓂᖃᓂᒥᐊᓐᖅᖅ; ᐅᑯᓂ ᒪᓗ ᖃᐅᐅᓴᓐᖅᑎᖅᑐᑦ:

6 ᖃᑎᐅᓴᖅᑎᖅᓂ ᒪᓗ ᑭᖃᐅᑎᖅᑎᑐᓂᐅᑦ ᐅᑦᖅᓗᖅ, ᑭᖃᐅᓂᐊᓕᖅᓂᐊᓂ ᒪᓗ, ᓄᐢᑎᑕᑌ ᒪᓗ ᖃᐅᓇᓂ ᐊᐅᓂᔭᓂᐃᓕᖅᓴ; ᑎᓄᒪ ᑭᓴᒪᓗᓂ ᑭᐃᓐᓇᐃᓐᖅᑎᑦ ᐱᖅᑐᓂᐊᓐᖅᑎᑦ ᐱᖅᑐᓂᐊᓐᖅᑎᑦ ᐱᖅᑐᓂᐊ

ᐅᑭᐦᑕᒪᐃᓐᓇᓗ ᑭᐢᑭᒥᐅᐃᓐᐅᓗ, ᐅᑯᓱ ᒪᓐ ᑭᖃᓪ-ᒥᐢᑭᐃᓐᑭᓂᖅ.

2 ᓄᓇᑦ ᒪᓐ ᐊᒪᓇᐦᐨ ᑭᐦᐃᓱᓇᖅᑳᐊᐅᓯᖅᑐᑭᐢ, ᐅᑎᓱ ᐃᓴ ᑭᖃᐃᓱᑭᑭᐢᑕᒧᐦᑲᓂᐦᖃᓐᓇᐦᐃᓐᓇᐅᑦ ᑭᑭᐦᓂ-ᓂᐢᑭᐃᓐᑭᑭᓱᓯᐊᐃᓐᐊᐅ, ᐅᑯᓱ ᑲᑕᐢᑦᓴᐅ ᑲᑕᐅᐦᓂᓇ-ᓄᐯᐃᐊᑭᐱᐦ ᐃᐢᓂᐅᐃᓐᐢᐦᐃᐢ.

3 ᐊᓂᑭ ᑲᓀᑲᓄᓇᐦᑕᓱᓯᐢ ᐊᓂᑦ ᑐᐯᐢ ᑭᖃᓱ ᐅᑎᓱ ᑭᐦᐃᐃᑌᐊᐅᐊᐢ, ᑌᑦᐸᓱᑭᐦᐃᐢ ᑭᖃᓱᑭᐦᐃᐢ ᐃᐢᓂᐅᐃᓐᐢᐦᐃᐢ; ᐅᑯᓱ ᒪᓐ, ᑭᐢᐱᐢ ᐅᑎ ᐃᐦᓯᖅ ᐊᓯᓱᓴᓄᓇᐦᐃᓐᐢᐦᐃᐢ.

4 ¶ ᐅᑯᓱ ᒪᓐ ᑕᓱᓇᐅᐊᐢ ᑭᐦᐯᓀᐃᐊᐅᐊᐢ ᓴᐢ ᐊᓂᑦ ᑭᐱᐊ, ᐅᑭᐦᐊᑎᑕᓱᐊᐢ ᒪᓐ ᑲᐢᑭᐃᓐᑭᓂᖅ; ᑲᖅᐦᑭᐢ ᒪᓐ ᐊᓯᓱᓴᓄᓇᐦᐃᐢ ᑭᐦᐃᐃᑭᐦᐅᐢ? ᑭᐦᐃᓇᐦᑕᒪᐅᐊᐢ ᒪᓐ ᑲᐃᑕᑎᓱᓯ ᐊᓯᓱᓴᓄᓇᐦᐃᐢ.

6 ᑭᐊᒪᓂᑐᐊᐢ ᒪᓐ ᐅᑕᐦᐁᐦᓯᐊᐅᐊᐢ ᑭᐦᐯᐅᑎᓂᐦᐢ ᓴᐢ ᐃᐢᓂᐊ ᑲᐯᐦᐁᐢ ᐅᐅ ᐊᑎᓯᐃᐅᓇ, ᓇᐢᐱᐢ ᒪᓐ ᑭᐦᐯᐦ-ᑭᑭᓯᐊᐢᓯᐢ.

7 ᑭᐦᐅᑎᓀᐢ ᒪᓐ ᐯᓴᑲᐦᐢᓀᐦᑭᐢ ᒧᐢᑐᐦᓴ, ᐅᑯᓱ ᐅᑭᐦᐃᐱᑭᐢᑲᑲᐦᓀᐢ, ᐅᑭᐦᐃᓱᑭᐦᐃᐢ ᐅᑭᐦᐃᐢᐦᐃᐢ ᐃᐢᓂᐅᐃᓐᐢᐦᐃᐢ ᐅᐢᑭᐃᓐᑭᑭᓱᓯᐊᐃᓐᐊᐅ, ᐅᑯᓱ ᐊᓂᑦ ᐃᐢᓂᐅᐃᓐᐢᐦᐃᐢ ᐅᑭᐦᐃᐃᑭᐦᐅᐢ

ᑲᑎᐱᒻᒪᓗᒃ ᐅᖃᓕᓂᐊᕐᓂᖅ, ᒥᓇ ᐅᑭᐳᖅᓯᓗᓂᖅ ᐱᓕᕐᓂᓇᓪᓂᒃ, ᒥᓇ ᐅᑭᐳᖅᓯᓗᓂᖅ ᒍᐊᑦ ᐳᖅᑭᑐᐃᓐᓇᖅᑐᖅ ᐳᓐᓴᕐᓂᖅ.

10 ᐳᖅᓪᓗᓐᒍᑎᓂᖅ ᒪᓐ ᑲᑎᐱᐅᖅᑎᓂᐊᕐᓂᖅ, ᐅᐳᖅᐃᑌᓂᑦ, ᓂᐳᖅᓪᓗᒥᑦᑐᓐᓂᖅ ᐱᓕᕐᓂᖅ, ᐅᐸᐃᓂᖅ ᐅᓪᓗᑎᒃᓴᓂᖅ ᐃᓐᓇᐱᑎᑦᑎᓐᓂᖅ; ᑲᓐ ᐅᑉ· ᓴᐃᑎᐱᓂᓚᐅᑦ ᐅᑭᐳᖅᓯᓗᓂᖅ ᐅᓪᓗ ᓂᓚᑎᓚᑲᓂᓚᓐᓂᖅ, ᐅᐸᐃ ᑭᑲᓴᑎᑎᓚᐅᑦ.

11 ᑲᑎᐱᖅᑎᓂᖅ, ᒪᓐ ᐳᖅᐱᓂᑎᐅᓂᖅ ᖃᕐᐱᐅᐊᕐᓴ, ᒥᓇ ᐱᒋᑦ, ᒥᓇ ᖃᑦᑕ, ᒥᓇ ᓴᓇᔨᖅᓴ, ᐅᐸᐃ ᐅᐳᖅᓯᓗᓂᖅᓯᓚᐅᑦ ᐅᑭᐳᖅᓯᓗᓂᖅ ᐅᓪᓗ ᓂᓚᑎᓚᑲᓂᓚᓐᓂᖅᓯᓚᐅᑦ ᐊᐅᔨᑦᑐ ᐅᓐᓂᖅ, ᐅᐸᐃ ᑭᐳᖅᓯᓗᓂᖅᓯᓚᐅᑦ ᐊᐅᔨᑦᑐ ᐅᓐᓂᖅ.

12 ᐃᓕᐊ ᒪᓐ ᐅᐊᓪᓚᖅᑕᑐᑦ ᓄᐊᑦ ᐅᑭᐳᒍᑦᑎᓪᓗᓐᓂᖅ ᐊᐅᓚᐅᓄᐅᑦ, ᐅᑎᓯᐸ ᑭᐳᖅᓯᓗᓂᖅᓯᓚᐅᑦ ᐅᐸᐃᓯᓚᐅᑦ, ᓇᒪ; ᒪᓐ ᑭᖏᑎᐳᖅᓯᒪᑦ ᓂᓚᑎᓴᐅᓚᐅᑦ; ᒪᒍᓐᓴ ᑲᑎᐱᐅᖅᑎᓂᖅ, ᑭᐳᖅᓯᓗᓂᖅᓯᓚᐅᑦ ᐊᐅᔨᑦᑐ ᐅᓐᓂᖅ ᑭᐳᖅᓯᓗᓂᖅᓯᓚᐅᑦ ᐅᓐᓂᖅ ᑭᐳᖅᓯᓗᓂᖅᓯᓚᐅᑦ.

13 ᑲᓇᐊᓪᓚᓂᖅ ᐃᓕᓐ ᒪᓐ ᑭᖏᑎᐳᖅᓯᒪᑦ ᑲᑭᐅᓴᐳᖅᑎᓪᓗᓐᓂᖅᓯᓚᐅᑦ; ᒥᓇ ᑲᑭᐳᖅᓯᓚᐅᑦᑕᒪᓐ! ᑭᐟᐟ ᒪᓐ ᑲᑎᐱᐅᖅᑎᓂᖅ, ᑭᐸᐳᖅᓯᓗᓂᖅᓯᓚᐅᑦ ᑭᖏᑎᐳᖅᓯᒪᑦ.

14 ᑭᐟᐱᐟ ᐃᓐᓇᑲᑭᓚᐅᑦᑐᒍ ᑲᑎᐱᖅᑎᓂᖅ, ᒥᓇ ᓴᒥᐟᑕᐅᓚᐅᑦ, ᐅᑲ ᒪᓐ ᒪᓴᐊᓐᓂᖅᑐᒍ ᐅᑲᑫᑭᒧᐅᑦᐃᓐᓇᐅᑦ ᑲᑎᐱᐅᖅᑎᓂᖅ, ᑲᓴᓪᓚᓂᖅ ᐊᓯᓂ ᑭᐳᖅᑭᑐᐃᓐᓇᖅᑐᖅ ᑲᑎᐱᐅᖅᑎᓂᖅ ᑭᐳᖅᓯᓗᓂᖅᓯᓚᐅᑦ ᐊᐅᔨᑦᑐ ᑲᑎᐱᐅᖅᑎᓂᖅ.

15 ᒪᓐ ᑭᐟᐱᐟ ᐅᑲ ᓇᓇᐃᑕᐅᓚᐅᑦᑐ ᑲᑎᐱᖅᑎᓂᖅ, ᒪᓐ ᒪᓴᐊᓐᓂᖅᓯᓚᐅᑦ ᐅᑲᑫᑭᒧᐅᑦᐃᓐᓇᐅᑦ ᑲᑎᐱᐅᖅᑎᓂᖅ, ᐅᐃᓀᐱ ᐅᑭᐳᖅ ᑲᑎᐱᐅᖅᑎᓂᖅ, ᑲᑫᓂᓚᐅᑦᑕᒪᓐᓇᓪᓂᒃ ᑲᑎᐱᐅᖅᑎᓂᖅ, ᑭᐸᐳᖅᓯᓗᓂᖅᓯᓚᐅᑦ ᑲᑎᐱᐅᖅᑎᓂᖅ, ᑭᐸᐳᖅᓯᓗᓂᖅᓯᓚᐅᑦ ᑲᑎᐱᐅᖅᑎᓂᖅ, ᑲᑫᓂᓚᐅᑦᑕᒪᓐᓇᓪᓂᒃ

8 ¶ ᑌᓪᓇᓂᐦ ᐲᓗᑲᓱ· ᒪᓴ ᐸᐦᐊᑲᓴᓕ, ᒣ·ᐦᓯ ᐊᓂᒪ ᐃᓕᓂᔪ ᓴᐸ ᑲᐲᐦᐅᓇᑭᐦᑕᖅ; ᒪᓴ ᐱᓪᓇᐅᖅ ᓇᒪᐃ·ᓴ ᐸᐦᑕᔪᓂᐦ ᐸᖅᓱᐃᖅ; ᐊᓕᓗᓂᓂᐊ· ᒪᓴ ᐸᐦᓇᖅᑎ ᐅᓗᓗ·ᓀᑲᓕᓂ.

9 ᓴᖅ ᒪᓴ ᐸᐦᐃᑌᓂᓄ, ᐯᐅᒪᐃ·ᐱ ᐃᓐᔪᑌᐃ· ᐸᓕᓂᓴᓴ, ᒥᓇ ᐳᓴᒉᐃ·ᔪᐃ· ᐸᓕᓂᓴᓇ. ᐸᐦᐸᓕᓂᑫᓄ ᒪᓴ ᐃᓐᔪᑌᐃ· ᐸᓕᓂᓴᓇ.

10 ᐸᐦᐅᑎᐦᑎᓪᓕᓄ ᒪᓴ ᐃᓐᐱ ᐃᓴᓕᔪ ᑲᐃᓂᓪᓕᓂᓕᑫᔪ ᐃᓐᔪᑌᐃ· ᐸᓕᓂᓴᓂᓄ, ᑭᓐᔪ ᐱᓪᓇᐅᖅ ᐸᐦᐸᓕᔪ; ᓴᖅ ᒪᓴ ᐸᐦᐊᓴᐃ·ᓄ ᓕᓂᓇᑭᓴᑲᐃ·ᔪ, ᑲᓪᓇᓕᒥᓴᑲᐃ·ᔪ.

11 ¶ ᐱᓪᓇᐅᖅ ᒪᓴ ᐸᐦᐃᑌᓄ, ᑫᑲ: ᑲᐃᑕᒪᔭ? ᓴᖅ ᒪᓴ ᐸᐦᐃᑌ·ᓄ, ᑎᑫᒪ ᓂᐸᐦᐃᓱᓪᑕᐢᑌᐢ ᐊᓕᓂᓴᓂᓂᐊ· ᐯᐦᓇᓴᐦᑎᑫᔪ; ᐯᐅᑲ ᒪᓴ ᐅᓄᐸᐦᐯᐅᓂᓂᓱᓕᔪ, ᒥᓇ ᐯᖅ ᐯᐸᐦᐱᓕᓂᔪᓇᐢ ᐃᓐᔪᑌᐃ· ᐯᐸᐦᐅᓇᓕᑕᓄᓱᓂᐦ; ᐯᐅᑲ ᒪᓴ ᐅᓗᒪᓪᓕᓂᓱᓂᐦ ᐊᓂᒪ ᐃᓐᔪᑌᐃ· ᐯᐸᐦᐱᓕᓂᔪᓇᐢ ᐃᓐᔪᑌᐃ· ᐱᓪᓇᐅᖅ ᐸᐦᐸᓕᔪ; ᓴᖅ ᒪᓴ ᐸᐦᐊᓴᐃ·ᓄ ᐸᓕᓇᓕᑕᓄᓱᓂᐦ

9 ᐱᓪᐱᓗ ᐅᒥᓗ ᐃᑎᐊᒃᖢᐅ·ᐃ·, ᐯᖢᐅᑦ ᐃᓕᐊᔪ ᑲᑕᓴᓂᐅᒡᓚᓪᓕᐊᓕᒃ; ᑭᖑᒃᒪᒥᑲᐸᐃ·ᓴᓗ ᐃᓴ ᐃᑕ ᑲᐊᑦᒃᓴ, ᓇᒪ ᒪᑲ ᑭᖑᓴᓪᓕᐊᐊ·ᑦ.

10 ᒪᑲ ᐱᓪᐱᓗ ᐅᒥᓗ ᐃᑌ·ᑕ·ᐃ·, ᐯᑭᓴᓗᓴᓗ; ᑭᖑᓴᓪᓕᐊᐊ·ᑦ ᐃᓴᓗ; ᑭᑫᒪ ᑲᓂᑎᐅᖢᑭᓗ·ᓱᖢᐅᑦ ᑭᑫᑦᖢᐱᐅᓂᐱᓪᐱᓗ ᐱᑦᐸᑭᑎᓂᐱ; ᐅᐅᑦᓴᓗᓴᓗ ᐅᑲᓴᓗᓴᓗ

34 ᓴᖅ ᒪᒃ ᑭᐃᑕᐅ·ᐤ, ᓄᓴ·ᐃᑐᑦ ᐃᑕ ᐅᐊᖏᑦ ᐊᑕᓯᔨᓂᐊᓘᑦ, ᐅᑎᓂ ᒪᒃ ᐃᑎᐢᓂᐊᑦ, ᐊᑕᓯᔨᓂᐊᓘᑦ ᑐᓂᓯᓚᑦ ᐅᒍᑐᓂᓇᒪ, ᐅᑕ ᒪᒃ ᓂᑦᐃᐃᓂᐊᓘᑦ, ᑲᑎᑭᓂᓇᖅ; ᐅᖃᓕᓂᐊᓘᑦ ᒪᒃ ᒪᓂᑐᓂᓇᖅᓂᐊᓘᑦ ᑐᓂᓯᓚᑦ ᑲᑎᑭᓂᓇᖅ, ᐅᑕᓂᓇᖅ ᒪᒃ ᐃᑲᓐᓂᖅ ᐃᓐᓇᐅᑉ ᐊᑐᓂᓇ

5 ᓴᓗ ᒪᓗ ᑭᐳᑎᓂᑦᑕᐅ ᐊᑐᕐᓴᐅᓂᖅ, ᐅᑯᓂ ᐅᑭᐊᖅᑐᓄᖅ ᐊᓂᔪᓂᖅ ᐅᑭᐊᖅᑐᓄᖅ ᐊᓂᒃᓴᓄᖅ.

6 ¶ ᓴᓗ ᒪᓗ ᐅᑎᓂ ᑭᐳᑎᓂᑦᑕᐅ ᐊᓂᔪᓂᖅ ᑭᓴᓕᖅᑐᓂ ᑭᐳᑎᓂᑦᑕᐅ ᐊᓂᔪᓂᖅ ᑭᓴᓕᖅᑐᓂ

32 ¶ ᓴᕐᓯᐅᖅ ᒪᓂ ᑭᖏᐃᑌᓄ, ᐯᑕᒪᐃᓕᓴ ᐅᑦ ᐅᑲᐧ ᐅᑭᖏᒍᒥᓯᐃᓕ ᐊᒻᕿᐃᑲᑦᑦᓴ᙮ ᐅᑲᐧ ᒪᓂ ᑭᖏᐯᓇᑌᓄ ᐅᓇᓇᒥᓯᓕ᙮ ᐅᑲᐧ ᒪᓂ ᑭᖏᐃᑌ᙮ᓄ, ᓂᐱᓀᓴ ᐃᓕ ᓄᓐᓕᐅᓴᓕᓐ᙮ ᓄᓐᓕᐅᓴᓕᓐ᙮

33 ᓴᕐᓯᐅᖅ ᒪᓂ ᑭᖏᐃᑌ᙮ᓄ, ᒣᖏᑦ ᑭᓯᒪᓐᓄ ᓀᑭᖏᓕ ᐅᑲᐧ ᐅᑲᒍᓯᒥᐃᑎᓄ ᐃᓂᓐᐧᐊᐧᑎᓄ, ᐅᑯᓯ ᒣᖏᑦᓴ ᑭᖏᓀᓐᓂᓀᑎᓯᓯ, ᐃᑕ ᐅᐊᑦᓴᓕ ᐃᓂᓐᐧᐊᐧᑎᓯ᙮ ᐃᓂᓐᐧᐊᐧᑎᓯ᙮

34 ¶ ᓴᕐᓯᐅᖅ ᒪᓂ ᑭᖏᐃᓄᖏᓄ ᕗᑕᒪᐃᓴ᙮ ᓴᓇ ᒪᓂ ᑭᖏᐃᓄᖏᓄ ᐃᓕᐧᑭᓴ, ᑭᐱᐃᐃᓴ ᑲᐊᐃᓴ᙮ ᓴᓇ᙮

35 ᓴᕐᓯᐅᖅ ᒪᓂ ᓀᒪᐃᓐᑲᐧ ᒥᓀ ᑭᖏᐯᓂᒍᓐ-ᕮᒣᓄ ᓴᓇᐧᑭᐊ, ᐱᓀᑕ ᐅᐊᑭᖏᓴ ᐅᓀᓀᓴ ᐅᓂᐱᓀᓴ᙮; ᐅᓀᐅᐅᓐᓴ ᒪᓂ ᓴᕐᓯᐅᖅ ᑭᖏᒪᐃᓐᖏᓄᓄ ᓴᓇᐊ; ᒥᓀ ᑲᓂᐱᓀᖅᑎᑭᓐᓄ᙮ ᑭᖏᓂᖏᓄᓄ᙮

ᒪᓂᓀᒪᑲᓄ ᒥᑦᑕᐣ᙮ ᓂᓀᑦᓴᓂᐊᖅ᙮

1 ᖃᓂᐱᓀᖅᑎᑭᓂ᙮ ᒪᓂ ᑭᖏᐃᑌ᙮ᓄ ᓴᕐᓯᐅᖅᐊᑦ, ᒐᓂᓀᓀᓴ ᑫᒪᐃᓐᖏᑲᓂ᙮ ᓴᓇ, ᐅᓇᖃᓐᓴ ᐅᐱᑭᓂᐃᑕᐅᓐᓀᒪᒃ ᐅᐧᑎᓂᐱᓀᒪᓂᓄ ᐃᓐᓴᐅᐃᐅᓴᐊᐧ? ᐊᖃᐢᑭᓀ ᑭᑎᖃᓄ ᐱᒥ ᐅᐧᑎᑭ, ᓂᐯᐧᑎᑌ ᒪᓀ, ᑭᖃᐃᓂᑎᖃᑎᓄ ᑭᓂᓀᒍᓂ᙮ ᓂᓂᐊᐧᐊᐧᑎᓯᓂ᙮; ᑭᓄᒪ ᓂᐱᑎᖃᖅᑐᓂᓂᒪᓂ ᑭᖏᑎᑭᒪᓐ ᐃᒥ ᐅᐊᑦᓴᓯ᙮ ᐅᐃᓂᓴᓇ᙮

2 ᓴᕐᓯᐅᖅ ᒪᓀ ᑭᖏᐃᑌ᙮ᓄ, ᒐᓂᓂ ᓀᑭᖏᐃᓂ ᐃᓄᖏᑌᓴ᙮? ᑭᐧᐱᓄ ᓴᓇ ᐯᑎᑕᖏ, ᓂᖃᓂᓂᐃᓄ᙮ ᖃᓄᐃᓂᖅ ᑭᖏᐃᑌ᙮ᓄ, ᒪᓀ ᑭᖏᐃᑌ᙮ᓄ, ᑕᑯᓂ ᓄᐧᑭᐃᓂᖅ᙮ ᓄᐧᑭᐃᓂᖅ᙮

3 ᓇᓪᓂ ᒪᓀ ᓂᐱᓀᑭᑎᓀᐃᓂᓂᓴ, ᓀᖃᐃᓐᓴᖖᓕᐃᓄ ᒪᓀ ᓀᐃᓪᓕᒪᓐ; ᐅᐃᓂ ᒪᓀ ᓀᖃᓕᒪᓐᐃᓇᓕᐃᓄᐧ ᐃᓇ ᓀᐃᐧᑎᓕᓪᓕᓐᓂᓂᓄ ᖃᓄᐃᓂᖅ᙮ ᖃᓄᐃᓂᖅ᙮

4 ᓴᕐᓯᐅᖅ ᒪᓀ ᑭᖓᓪᓂ ᐃᓂᒪ ᖃᓄᐱᓀᖅᑎᑭᓂ᙮ ᖃᓄᑭᑭᑦᓴ᙮ ᐅᑭᖏᓂᐃᑕᐅᓐᓀᒪᒃ ᐅᐧᑎᓂᐱᓀᒪᓂᓄ ᖃᓄᐃᓂᖅ᙮ ᐃᓂᓐᐧᐊᐧᑎᓯ᙮ ᐃᓂᓐᐧᐊᐧᑎᓯ᙮ ᐅᐧᑎᓂᐱᓀᒪᓂᓄ ᖃᓄᐃᓂᖅ᙮ ᖃᓄᐃᓂᖅ᙮

5 ᐅᑦᓂᐧ ᒪᓀ ᑭᖏᐃᑌ᙮ᓄ, ᑭᐱᑎᐃᓂᐧᐊᐃᓂᓂᓴ ᐃᓴ: ᓂᐯᐃᑌ᙮ᓄᐧᑭᐊ ᐃᓴ ᐅᓂᐱᓀᖅᑎᑭᓂᓄ ᖃᓄᐃᓂᖅ᙮ᓄᐧᑭᐊ᙮ ᖃᓄᐃᓂᖅ᙮ᓄᐧᑭᐊ᙮ ᐅᐧᑎᓂᐱᓀᖅᑎᑭᓂᓄ

20 ᖁᓱ ᒪᓗ ᑭ"ᐅᑎᓂᐤ ᓱᓱᒥᑦᑕᑎᒪ· ᐅᓇᓴᒪᓗᓱ᙮ <"ᑫ·ᓯᖅᓇ, ᒥᓇ ᐯᓴ ᐊ·ᒧᒍᓴᐱᐢ ᓱᒥᓇ>, ᒥᓇ ᒥᐢᑦᑕᓯᓯᓴ, ᐅᑯᓯ ᐅᑭᐃᓯᑎᕐᓴᐊᒪᒪᓚᐊ·ᑊ ᓴᖅᐊ, ᐅ"ᑕᓯᓇᒥᓂᓱᑊ ᒪᓗ ᑯᓯᓴ ᑌᐱᑕ.

21 ᑌᐱᑊ ᒪᓗ ᑭ"ᐯᓇᑌᐤ ᓴᖅᐊ, ᐅᑭᓵᑦᐸᐃ·ᑊ ᐅᑕᑦᑕᒪᐱᓯᑊ; ᓇᒧᐢ ᒪᓗ ᑭᓴᑭᐅᐤ; ᐅᑯᓯ ᒪᓗ ᑭᒪᓂᑦ"ᓯᓇᒥᓂᓴᐊ·ᓴᓚ᙮.

22 ᓴᖅ ᒪᓗ ᑭᐱᓯᑎᐊᒪᐅ·ᐤ ᖁᓯᐊ·, ᐅᐃᑕᑊ, ᑭᑦᔪ ᑌᐯᑊ, ᑭᐸᓴᓯᒥᑎᔭ, ᓂᖁᐅᑎᓂᖁᐃ·ᖁ·ᓚᐸᐃ·ᓗᑦ; ᑮᓀᒪ ᑭ"ᒥᒃᓂᐸ ᒥᒍᐃ·ᓯᐱᐃ·ᓗ ᐅᑕᑦᑕᒪᐊᐊ·ᖅ.

23 ᑭ"ᐅᑎ"ᑦᐸᓂᐤ ᒪᓗ, ᐃᑦᐋ ᒪᒥᐊ"ᒐᖅ· ᑭᓴᒪᓂᔭ ᐅ"ᑭ ᖁᐅᑎᐅᓂᐊᓯᑊ, ᓴᐯᑊ ᑭ"ᐅᑎᓇᑦ ᑭᔭ"ᑎᖁᓂᓂᐤ, ᐅᑯᓯ ᐅᑭ"ᑭᐳᐊᐅᓱᑊ, ᐅᑎᑦ ᐅ"ᑎ; ᐅᑯᓯ ᒪᓗ ᓴᖅ ᑭᓴᐃ·ᓯᐤ ᒥᓇ ᐅᑭ"ᑎᓪᓚᐊᐅᓱᑊ, ᒪᒥ-ᐊᐃ"ᒐ· ᒪᓗ ᑭ"ᓇᖅᑎᐢ.

ᒪᑎᓇᒪᖁᐢ ᒥᑦᑦ" ᑌᐸᑯ"ᐳᓴᖅ.

1 ᐱᙾᐃᑦᑕᓇᐢ ᒪᓗ ᓴᖅ· ᐸᒪᒧᐃ·ᒪᒍ·ᑭᐅᐊ·ᖅ ᐅᖁᑎᓂᐅᑫᒋᐊ·ᐊ·, ᑭᑭᓇᐢᓯᓵᓂᖅ, ᐅᑯᓯ ᐅᐸ"-ᒪᒧᐃ·ᒪᒍ·ᑭᐅᐃᑕᑊ ᓱᑯᐃˣ, ᐊᓂᒪ ᖁᐅᑦᔭᓂᑊ ᔪᑕ, ᐅᑯᓯ ᐅᐸ"ᖁᐯᑭᑊ ᑕᑦᐃᓂ, ᐃᐱᐢᑦᑕᒥˣ.

2 ᓴᖅ ᒪᓗ ᒥᓇ ᐃᐢᙾᐅᐃᙾ ᐊᐅᓯᓂᐊᓵᐊ·ᖅ ᐸ"-ᒪᒧᐃ·ᒪᒍ·ᑭᐅᐃᑕᑊ, ᐅᑯᓯ ᐅᐸ"ᖁᐯᑭᑊ ᐃᙾᐊ ᐊ·ᔭᑎᓵˣ, ᐅᑯᓯ ᐅᐸ"ᐊ·ᐅ·ᓂ"ᖁᑎᐊᐊ·ᑊ ᐱᙾ-ᐃᐢᑦᑕᓇ.

3 ᐱᙾᐃᑦᑕᓇᐢ ᒪᓗ ᑭ"ᓵᐸᐃ·ᒪᒍ·ᑊ ᐊ·ᑭᓵˣ ᓇᐸᑌ; ᐅᑯᓯ ᐃᐢᙾᐅᐃᙾᐊ ᑭᓵᐸᐃ·ᒪᒍ·ᑊ ᐊ·ᑭᓵˣ ᑫ·ᓴᑭᑌ ᐃᑌ"ᖁ; ᑕᐢᑦᑕᐃ·ᓗ ᒪᓗ ᑭ ᐊ·ᔭᑎᓵᓇᐤ ᐃᐢ ᐅᐊᔭᑦᑭᑊ.

4 ¶ ᐅᑯᑕ ᒪᓗ ᑭ"ᐅ"ᑭᐊ·ᔭᐃ·ᐤ ᒥᑦᑕᐯᐤ ᐅᖁᐯᓂᐃ·ᓂᓵˣ ᐱᙾᐃᑦᑕᓇᓂ, ᐞᙾᐊᔭ"ᑊ ᐅᐃᓂ-ᓂ"ᖁᓯᑊ ᖁᑊ" ᐅᐅ"ᑭᑊ, ᓂᐞᑕᓯᑊ ᐞᐱᑕ ᖁᑭ"ᐃᐢᑦᑕᓯᑊ ᒥᓇ ᐯᔭᐞᑊ᙮.

5 ᑭ"ᐅᒪᔭᖁ"ᑎᖁᓵᐱᓇ ᒪᓗ ᐅᓴᐊ·ᐱᙾᐞᓵᐤ ᐅᑕᑎᖁ·ᓂˣ, ᒥᓇ ᑭ"ᐸᐸᑕᔭ ᓇᑎᓂᑫᐊ·ᓴᖁᓵᐤ; ᐊᓂᒪ ᒪᓗ ᒥᒧᐞᔪᐊ·ᐤ ᑭ"ᑭᐳᐊᐅᓱᑊ ᑕᑦᐃᓂ"ᐳᒥᑕᓇᐤ ᑕ"ᑭᐢᐱᐢ ᐅᐊᐊ·ᐱᐢ ᐸᐃᑕᐱᐃᑎᓂᖁ·ᓂᓵᐤ; ᐯᔭᐢ ᒪᓗ ᐯᐱᒥᐢᑦᑕᓇᐤ ᐅᑕᑦᔭᐢᓵᐤ, ᐅᑯᓯ ᐅᑭᐃᓯᑎᕐᓴᐊᒪᒪᓚᐊ·ᑊ ᐊᐊ·ᐱᐢ ᑭ"ᐃᐢᑦᑕᓇᐤ ᐅᑕᑦᔭᐢᓵᐤ; ᐯᔭᐢ ᒪᓗ ᐯᐱᒥᐢᑦᑕᓇᐤ ᐅᑕᑦᔭᐢᓵᐤ.

8 ᑭ"ᓵᐸᐃ·ᐤ ᒪᓗ ᐯᑭ"ᑌᐢ·ᑦᐟ ᐃᐢᙾᐅᐃᙾ ᐅᓂᑎᓂᖁᐃᓯᑊ, ᐅᑦᓯᐟ ᒪᓗ ᐯᑭ"ᐃᑌᑊ·ᐟ, ᒉᓂᑭ ᖁᐯᐃᐢᙾᐅᐃᙾᐊ ᑕᑦᐃᓂ"ᑌᑦᔪ ᐯᑎᐟ ᐅᑭᐃᓯᑎᕐᓴᐊᒪᒪᓚᐊ·ᑊ ᐊᐊ·ᐱᐢ ᑭᑦᔪ ᐃᓯᑎᕐᓴᐊᒪᒪᓚᐊ·ᑊ

ᓇᒃᑲᓂ, ᐅᑯᓗ ᐅᑭᖏᐃᐸᓪᓕᐊᑦ ᓇᓂᔪᐃᓐᓂᕐᓂᖅ, ᒥᓇ ᐅᑭᖏᐱᐅᓂᓪᓕᐅᑕᑎᑲᑯᓗᓘ ᐃᓐᓱᓴᓇ.

23 ᖁᑲᓐ ᒪᓇ ᐅᐊᓱᒥᐱᑯᓗ, ᑲᑎᓘ, ᐱᐅᔪᑯᓗᓘ ᒥᓪᔪᐯᓘ; (ᐱᖏᐃᐸᓘ ᑲᓘᑊ ᑲᑎᓐᓱᓘ, ᐊᖏᐊᓘᑊᑎᑊ ᐅᐃᓗᓂᓂᒪᑦᑕᓘ,) ᑐᓴᓂᓂᕆᑦᕕᓂᓪ ᑎᓐᓗ ᐱᖏᐃᐸᓪᓕᓇ; ᐅᑯᓗ ᒪᓇ ᒥᓇ ᖁᓐᓗᑎ ᐅᑭᖏᐱᐅᓂᓘ, ᑌᐱᐃ ᐃᓘᓴᓪᓕᐅᑕᑎᑲᑯᓗᓘ, ᑲᑎᓘᓴᓪᓕᐅᑕᑎᑲᑯᓗᓘ, ᐅᑭᖏᐱᐅᓂᓘ ᐃᓘᓴᓪᓕᐅᑕᑎᑲᑯᓗᓘ.

24 ᑲᐳᓂᑲᓂ ᒪᓇ ᐃᓐᓴᐅᐃᖏ ᐊᑐᓂᑐᓂᐊᑦᓘ, ᐃᓐᐱᐃᓘᓐᓂᒪᓕᒃᓘ ᐊᓂᐅᐃ ᐊᑐᓂᑐᓂᐊᑦ, ᑲᑎᑕᐸᓂᐊᑦᓘ ᐃᓘᓂ ᐅᓐᓂ, ᐃᓪᐱᐢ ᐅᐱᓴᑎᓂᓂᓘ.

25 ᐊᓂᑲ ᒪᓇ ᐃᓐᓴᐅᐃᖏ ᐊᑐᓂᑐᓂᐊᑦᓘ ᑲᑎᐃᓐᑌᐊᑦᓘ, ᑲᑎᓘᐊᓪᒪᒪᐊᓂᐢ ᑭ ᐊᐊᑦ ᐊᑐᓂᑐᓂᓂ ᖁᐯᐃᐅᑌᑎᑌᓘ? ᓂᑎᓕᓪᒪᒪᐊᓂᐢ; ᖁᑕᐃᓐᑭᓂᐢ ᐃᓐᓴᐅᐃᖏ ᐊᑐᓂᑐᓂᓂ ᓂᓪᓕᐊᑦᓪᒪᒪᐊᓂᐢ ᑭᓐᓂᐢ ᐊᑐᓂᑐᓂᓂ ᓂᓪᓕᐊᑦᓪᒪᒪᐊᓂᐢ ᐃᓐᓴᐅᐃᖏ

47 ᑲᖏᑉᕒᐅᖅ ᒪᓴ ᐅᓄ ᑲᒪᐊ·ᑭᐃᑐᑭᓕ ᑲᑭᑲᓂᓇᖅ-ᕕᒪ·ᓵ ᑲᑎᐅᓯᖏᑎᓂᓪ ᐅᑲ ᐅ ᐅᖏᑭ ᐱᒪᑭᑕᐅᐅ·ᑦ ᓂᒪᓕᑕᓯᖅ ᒥᓇ ᕮᖏᑲᑎᓂᓯᖅ; ᓴᑎᓂᐃᐅ·ᓵ ᐃᓴ ᑲᑎᐅᓯᖏᑎᓂᓪ, ᓂᑦᑭᓯᓄᓴᓂᓪ ᒪᓴ ᓂᑦᖏ-ᑭᓴᓯ.

48 ᑭᖏᐅᑎᑦᕒᓯᖅ ᒪᓴ ᐃᑦᐱ ᐱᖏᐃᑦᑕᑦ ᐯᓯᑯ′, ᐅᑯᓯ ᑭᓯᓯ·ᓵ ᐅᖏᐯᓴᒪᓂ, ᑌᐱᓂ, ᑌᐱ ᑭᖏᖏᐃᐅᑦᑕᓯᓯ·ᑦ ᐱᖏᐃᑦᑕᓯᓯ·ᓴ,

14 ᑌᐱᓪ ᒪᓐ ᑭ"ᓂᓪᓴᒃᑯᓗᓂᓪ ᒥᓪᐅᑦ ᐅᑎᓪ"ᑭᓕᐅᓂᓐᓂᓪ; ᑲᑎᐅᓐᖅ"ᑭᑫᓪ ᒪᓐ ᑭ"ᐃᓐᑐᐅᑦᓂ.

15 ᐅᐅᔪᑦ ᒪᓐ ᐅᓪᑭ ᐃᓐᐱ ᓴ"ᐊᓴᒃᓂᑦᓂᑉ ᓇᓐᐱᓐᐅᓂᓪᓴᒃᑯᓗᓂᓪ, ᑭ"ᔪᑎᑌᓂ.

16 ᒪᓐ ᓴ"ᑭᖅᓂ ᐃᓐᖅᐅᐃᑦ ᒋᓐ ᔪᑕ ᑮᓴᑭᐅᐊᓕᓵᑦ ᑌᐱᓪᑕ, ᑎᑫᒪ ᑭ"ᐊᓕᓵᑦᓴᐃᐃᓂᓐ ᒋᓐᐸᐱᒪᐱᓂᓪ, ᐅᐅᔪᓂᓪ.

17 ¶ ᓴᐧ ᒪᓐ ᑭ"ᐃᑌᓂ ᑌᐱᓐᑕ, ᐊᓕᐸᓐᑕ, ᐅᒥᓪᒪᓂ ᓂᒋᓐᓃ ᒥᐧᐃᓐᓂᓪ ᐅᒥᓪᐅᑦᓂᓪ ᐃᓐᐱᓐᐅᓂᓪᓴᒃᑯᓗᓂᓪ, ᒪᓐ ᑮᓂ ᐅᑭ"ᑭᓂᓪᓴᒃᑯᓗᓂᓪ ᐃᓐᐱᓐᐅᓂᓪᓴᒃᑯᓗᓂᓪ, ᐱᓐᐅᓂᓪᓴᒃᑯᓗᓂᓪ ᐃᓐ

11 ᓴᖅ ᒥᓇ ᑭᖑᐃᓗᑎᐅᓂᐤ ᒥᓗᒍᐅᓐᐊᑎᓴ ᐱᐱᓐᓂ ᐃᓱᑭᓴᖅ, ᑲᑕᐊᓴᓱᑲᓴ, ᓀᑭᓴᓪᓚᖅ ᒪᓇ ᑲᒍᓂ-ᕿᖏᓴᓴ, ᒪᓗᖅ ᒪᓇ ᑌᐱᓴ ᐃᓱᐊᓱ ᑭᖑᖏᐃᓐᓇᖅ, ᐅᖏᐃᑎᓂᓴ, ᑭᓪᓕᐊ ᐅᑲ ᐱᒪᒋᑎᐅᓂᓐ ᐊᓂᖏᖅ ᐅᑎᓪᓗᓴᖅ, ᓱᓴᐸᖏ ᑭᒃᓂᖏᖅᐃᑲᐃᓐᓴ.

12 ¶ ᐅᑯᓴ ᒪᓇ ᒪᖅᓴ ᑭᖑᓂᖅᓯᖏᖅᓀᓐᓂᑐᐤ ᑌᐱᑕ ᓴᐊᓇᒪᐃᓂᓂᐤ ᐅᖏᓪ ; ᑭᓴᐯᐊᖅᑌᓂ, ᒥᓇ ᐅᑎᓴᒪᓪᓕᐊᓴ ᑌᐱᓪᓕᐊᓴᓂᐤ, ᐅᑯᓴ ᐅᑎᓴᒪᓪᓕᐊᓴ ᑕᑎᐅᓐᓂᐤ, ᐅᑭᖑᐊᖅᓯᓂᐤ ᒪᓇ ᐸᐸᑫᐃᖅᓴᓂᐤ ᐅᖏᓪ.

14 ᐃᓪᓗᐊ ᒪᓇ ᓴᐅᓂᓴᐊᓱ ᑕᓴᓇᐅᓱᐃ ᑭᑎᐅᓂᐃᓐᓇᖅ, ᑌᐱᐅᓪᓚᓂᓴ, ᑌᐱᑕ, ᐃᑯᓴᐤ.

15 ᓴᖅ ᒪᓇ ᒥᓇ ᑭᖑᓂᓴᐊᓱ ᑕᓴᓇᐅᓱᐃ ᑭᑎᓂᐅᓱᐃᐸᐃᓴ, ᑌᐱᑕ, ᐅᑯᓪᓕᐊ, ᐯᑕᒪᐃᓴ ᑕᓴᓇᐅᓱᐃᐸᐃᓴ, ᐅᑯᓴᐤ ᐅᑲᓪᓕᐊᓴ ᑌᐱᑕ.

16 ᐃᓪᓗᐊ ᒪᓇ ᐃᓂᓐ ᑕᓴᓇᐅᓱᐃᓴ ᑲᐱᐤᐅᑭᑎ ᑭᓴᐤ, ᒪᓴᓂᓐᓚᐤ ᑭᖑᐃᓴᐤ ᓂᐯᐱᐅᓱᐃ, ᐊᓴᑎ ᒥᓪᓯᓴᓪᓚᐤᓴᐤᓂᓴ ᑭᐱᓪᓕᐊᓴᓂᐤ ᐅᑲᓪᓕᐊᓴᓂᐤ, ᐅᑯᓴᐤ ᑲᑕᐊᓴᓂᐤ.

17 ᓴᖅ ᒪᓇ ᑭᖑᐱᐅᓱ ᒪᓴᓀᐃ, ᒐᓐᓂᑭ ᐅᑎᓴ ᑲᐱᑭᓪᓕᐊᓴᓱᐃᓴᐤ, ᐅᑯᓴ ᐅᑭᓴᐯᐱᓂᐱᐃᓴ, ᐅᑯᓴᐤ ᓂᓚᑎᓚᓴ, ᑲᑭᐅᑭᓪᓕᐊᓴᓂᐤ ᐅᑎᓪᓗᓴᖅ ? ᒪᓴᓀᐃ ᒪᓇ ᑭᖑᐃᓐᓇᖅᓀᓐᓂᑐᐤ ᐅᑎᓪᓗᓴᖅ ?

18 ¶ ᐅᑯᓴ ᒪᓇ ᑌᐱᓴ ᑭᖑᒐᓴᓐ, ᒥᓇ ᐅᑭᖑᒐᓐᓴ, ᐅᑭᖑᐃᓐᓇᖅᓀᓐᓂᑐᐤ ᓴᐅᒪᐃᓴ, ᐅᑯᓴ ᐅᑭᖑᐃᓐᓇᖅᓀᓐᓂᑐᐤ ᑲᑕᐊᓴᓂᐤ ᐅᑎᓪᓗᓴᖅ ? ᒪᓴᓀᐃ ᒪᓇ ᑭᖑᐃᓐᓇᖅᓀᓐᓂᑐᐤ ᐅᑎᓪᓗᓴᖅ ? ᒪᓇ ᐅᑎᓪᓗᓴᖅ

ᒪᒃᑲ, ᐱᓪᓚᐳ ᒥᔪᐃᑐᔨᒥᑎᑉ ᑌᐱᐟ, ᐅᑲᑦ ᒪᒃᑲ ᐯᐃᓄᓕᓐᓂᓚᐊᒪᓐᓂᓕᓂ, ᐊᐳᐥ ᐊᓐᓴᐸᖅ ;

13 ᑲᑎᐯᔨᑎᑭᓄᐟ ᐅᑯᓄ ᑲᑦᔪᑕᐅᓐᐤ, ᒥᓇ ᐊᐻᓐᓀᒃ ᔮᓇᑕᓇ ; ᒪᒃᑲ ᐱᓪᓚᐳ ᒥᑎᓄᑦᑎᑉ ᓱᐥᑦᐃᓄ ᑲᑕᒪᓐᔨᑦᓴ, ᑭᒃᐋᓐᓴᐸᐃᑎᓂᓪ ᐃᓴ, ᒥᓇ ᑲᓀᐯᐩᑎᓂᓴᑦᓭ, ᐅᑯᓄ ᑭᔮᒣᐃᓄᓄᐟ ᑲᓀᐯᐩᑎᐟᑎᐅᖅ ; ᑲᑎᐯᔨᑎᐅᖅ ᒪᒃᑲ ᑲᑕᐃᓄᐟᐊᐃᓄᓪᓕᐊᓂᓴ ᓱᐥᑦᐃᓄᓪᓕᐊᓂᓴ ᑲᑎᐯᔨᑎᐅᖅ ᐱᓪᓚᐳ ᑲᑎᐯᔨᑎᐅᖅ ᑲᑎᐯᔨᑎᐅᖅ ᒪᒃᑲ ᑲᑕᐃᓄᐟᐊᐃᓄᓪᓕᐊᓂᓴ

41 ¶ ᐃᓕᑯᔪˣ ᒪᓕᑲ ᐅᑎᕈᑯᓴᓴᖅ ᖃᐊᑎᓴᐯ·"ᑌᓴ, ᑌᐱᓴ ᑭᐳᓴᔪᑦ ᐊᓂᑦ ᖃᐊᑲᓴᐳ ᐅᑦᑭ ᓴᐊ·ᓄˣ ᐃᓴ, ᐅᑯᔪ ᒧᑦᑎᑲᒥᑦ ᐅᑭᖅᓴᑎᔪˣ, ᐅᑭᖅᓇᒥᕆᑯ·ᓴᔪ ᓂᑦᑲ·ᓄ, ᑭᖅᐊᕆᐊᖏ")ᐊᑦᓵ ᒪᓕᑲ, ᒥᓇ ᐅᑭᖅᒪᒫᑐᑎ, ᐱᓴᑦ ᑌᐱᓴᓴᖅ ᐅᑭᓴᓇᐊᑦᓂᔪˣ, ᐃᓐᓇᔪᑦ·"ᑌᓴ; ᒪᓕᑲ ᔫᓇᐳ ᑭᖅᓴᔪᑦ ᐅᑭᖅᓴᑦᓂᔪˣ, ᐃᓐᓇᔪᑦ·"ᑌᓴ ᐅᑭᖅᓴᑦᓂᔪˣ ᐅᑎᔪᓂ

4 ᑭᖑᓯᓂ·ᐠ ᒪᓐ ᐅᒋᑦᑕᒪᐸᓂ᙮ ᒧᐃᑦ ᑭᖑᑎᑦ-ᑭᒪᐊ·; ᑭᖑᐃ·ᕿᑭᒋᐊ·ᓴ ᒪᓐ ᖃᑑ·ᒣ ᐃᓕᓂᐟ ᑌᓴ᙮ ᑐᐊᓴᑦ᙮ ᐊᓂᓂ ᐊ·ᑎᓪ.

5 ¶ ᐊᓐ ᒪᓐ ᑎᓴ·ᑭᐃᐅ·ᓕᓂᐠ ᑲ᙮ ᑎᑎᓂ ᑭᖑᐃᑌᐠ ᑌᓴᑕ, ᐅᑲᐃ·ᓴ ᐊ·ᑎᓪ ᐊᑦ; ᓂᐯ·ᖑᑌ, ᐃᑐᖑ ᔪᑎᓂ᙮. ᑌᓴ᙮ ᒪᓐ ᑭᖑᓂᐯ·ᖑᑌᐠ, ᐅᑯᓂ ᐅᑭᖑᒪᑯᓂᓪ ᐊᓂᑕ ᓴᑲᐊ·ᓪᑭᓪ ᐊᑮᐅᓂ".

6 ¶ ᐃᓪᓴ ᓴᓂ ᑲᐯ"ᑕᓪ ᑌᓴᓂ ᐅᑭᖑᑕᓪᑲ', ᒥᓐ ᐊᓂᐃ ᐊᐅᓂᓕᓂᐠ· ᑲᐃ·ᖁᐃ·ᑯᓂ"ᐸᑦ, (ᓴᓂ ᒪᓐ ᑭᐊᑦᓴᐠ ᑭᐯᐊᐃᓪ ᓂᓪᑕ ᒋᑕᑎᑯᓪ ᐊᓂᑕ ᕮᐯᒪ, ᐅᑕᑯᓪ ᐅᒋᑎᓪᓘ, ᑲᑭᓴᐠ ᒪᓐ ᐅᑐᓇᑲᓪᑲᑲᑲᑲᓐᑦ ;)

7 ᓴᓂ ᒪᓐ ᐅᒋᓂ ᑭᖑᐃᑌ·ᐠ ᐅᑐᑎᐊᑲᓐᓇ ᑲᓴ·ᓪ-ᑲᑲ<ᐃ·ᓪᑦᑯᓂ, ᓇᑐᑕᒧᐠ ᐃᓐ ᐅᑲ·, ᑭᑦᓴ·ᐠ ᐯᓂᒪ·ᑦ ; ᑭᑲᒋᓂᓴᐠ·ᐠ ᑦ ᑐᓂᓂ ᑎᓂ ᑲᐃᑦᓂᓴᐠ ᑭᓐᑲᓇ ᒋᓇ ᑲᑭᓂᓂᑲᓇ, ᒋᓇ ᑲᖑᑌᐠ ᐅᑦᓂᑲᓐᑲᓇ, ᒋᓇ ᑲᖑᑌᐠ ᑭᑦᓴᐠ ᑲᐅᑎᓪᓘᓕᒧᐃᑦ ᐅᖑᑭᓕᓂᓪᓕᒧᐃᑦ ᐅᖑᒋᐯᑐᓕᐅᓂᓪ', ᒋᓇ ᑲᐅᑎᓪᓘᓕᒧᐃᑦ ᐅᖑᒋᐯᑐᓕᐅᓂᓪ';

8 ᐅᓂᓂ ᑲᖑᑌᐠ ᑲᐃᓐᓂᓂᓴ ᑲᑕᒪᑎᐃᑌᓕᒋ-ᓴᓂᐠ, ᐅᑲ ᒪᓐ ᐊᐃ·ᑦ ᑲᑕᐃ·ᐠᑕᐃ' ᓂᓂᓂ ᐅᐃ·ᓂᐅ·ᓕᒋᓂᑦ ᑎᓂᐃ·ᑦ ᑲᑕᒋᓐᓂᑦ, ᒋᓇ ᐅᑲ ᐊᐃ·ᑦ ᑭᖑᐃᑌ·ᐠ ᑲᑕᒋᓐᓂᑦ, ᐊᑦ" ᑲᑕᐃ·-ᐠᖑᐊᐃᓂᓪ' ᓂᓂᓂ ᐅᑭᖑᖑᑲᑲᐃ·' ᓂᐅᑐᑎᑲᑲᓇ ᑲᑕᒪᓴᓕᒋᓐᓂᑦ, ᑲᑎᐃᓴ·ᑕᓕᓂᐠ ᑲᑕᒪᓴᓕᒋᓐᓂᑦ, ᒋᓇ ᑲᑕᒪᓴᓕᒋᓐᓂᑦ ᐅᖑᑕᐠᑕᒪᓴᓕᒋᓐᓂᑦ

ᑫᓕᑦ, ᑲᑎᐯᓐᖏᑫᐣ ᒪᓇ ᑭᖓᓇᑫ·ᐊᓂᓗᐣᐤ, ᐅᒥᓂ ᐅᑭᖓᐃᓪᑦᓂ, ᓂᓱᒪᓐᓇᐊᓐᓂᑦ ᐱᕐᓇᐅᑦᓂᓐᓂᑦ ᐱᕐᓇᐅᑦᓂᓐᓂᑦ ᐱᕐᓇᐅᑦᓂ

ᒪᑎᓇᒪᓐᓇᒃ ᐅᓂᓯᓇᓄᑦ ᓄᐅᕐᓴᑦ.

1 ᐱᖓᑕᒫᑦᓂᓕᕆᓄ ᒪᓐ, ᐃᓕᓴᒃ ᓴᖅ ᐊᑐᓂᐊᒥᑎ-ᓴᕿᓗᑦ ᐱᖅᓯᒪᓕᓇ, ᐱᖓᐃᓄᒃᑕᒪᕿᓄ, ᐅᐃᑎᖏᑦ, ᕿᓚᑦᓭᖓᑦ, ᓄᐊᕐᕕᒃ, ᑐᓴᐅᒪᓐᓇᖅ ᐊᑐᓂᓗᒃ ᐱᖓᓱᖏᓐᓂᖅ.

2 ᓴᖅ ᒪᓐᓇ ᐱᖓᑎᓄᓄ ᓂᓪᓀᓄ ᐱᖓᑕᒫᑦᓂᓕᕆᓄ ᐅᓐᓄᑦᓯᐊᕐᓂᖅ, ᐊᒃᑐᐊᓂᖅ ᐊᑐᓂᓗᒃ ᐱᖓᑕᒫᑦᓂᓕᕆᓄ ᐱᖓᓱᖏᓐᓂᖅ, ᐊᒃᑐᐊᓂᖅ

ᐊᑦᓴᐊᓗ᙮ ᓂᐱᒃᓄ ᐱᖁᑎᒋᐅᑎᕈᓄ ᒪᓴᑎᖏᓐ, ᒥᓇ ᐯᓴᖏ᙮ ᐱᖁᑎᒋᐅᑎᕈᓄ ᑎᐱᒃᓴᖅ᙮ ; ᐱᖁᓪᓕᐊᓄ᙮ ᒪᓇ ᖃᖏᓪᓗᑎᓇᒪ ᑲᕐᖃᑦᔅᐃᓚᕐᓗ.

3 ᓄᐸᕐ ᒪᓇ ᐅᑭᖁᓂᖏᓄᑦ ᐅᐊᐧᐊᓗ ᐊᓕᓴᓂᓂᓄ᙮ ; ᐊᐱᑫᕐ ᒪᓇ ᐃᓄᓗ ᐃᐧᐊᐧ ᑭᐃᓕᓂᖏᓐᓄᑦ ᓯᒪᔨᐃᓂᓗᓕᕐᓂᖅ, ᒥᓇ ᑲᑭᖁᓂᐊᓕᓕᓂᓂᖅ ; ᒪᓇ ᓇᐯᓄ ᑭᖁᑭᓂᓄᓐ, ᒥᓇ ᖁᖁᓕᐊᓄ᙮ ᐅᑎᓂᖁᓂᓐᓄᑦ ; ᐅᑭᓄ ᒪᓇ ᐃᓐᓂᐧᐊᓐ ᑭᐃᓕᓂᓂ

26 ᐊᓄᖅ ᐃᓴ ᒪᓐ, ᓂᔭᐸᒪᑦ, ᐅᒣᑲ·ᐱᒪᑎᓱᑦ ᑲᑎᕐᓂᖅᑭᑫᓴ, ᒥᓇ ᐅᒣᑲ·ᐱᒪᑎᓱᑦ ᐸᑦᖃᑦ ᑎᓂᖅᑭᑫᓴ ᐅᓇᑲᓂᓪᓗ ᐅᑲ ᑲᑕᐯᓂᑕᐃ·ᓱᐸᓇᒪᓪᓕᐸᓐ ᒥᓂ, ᒥᓇ ᑲᓂᓇᑕᒪᓱᔪᐸᓐ ᑎᐱᔅᐅ· ᐸᐸᑎᓂ ᐅᓐᓂ, ᐅᑲᓂᓇᑕᒪᓱᔪᐸᓐ ᐅᐱᓐᓴᒪᖅᑭᓕᓐ ᐊᓐᓴᖅᑭᓕᓐ ᐅᐱᓐᓴᒪᖅᑭᓕᓐ ᐅᐱᓐᓴᒪᖅᑭᓕᓐ ᐅᐱᓐᓴᒪ

ᓱᕋᑯᓗᖏᓐᓄᖅ, ᐊᐅᓗᓂᓂᐅᑯᓗᓄ· Ꮮᖃ ᑯᓘᒃᑲ ᐅᒪᓐᓄᕆᓐᓂᖅ ᐃᑦ ᐅᐊᐅᓴᓗ.

6 ᑭᖑᓇᕆᐊᓗᓕᒧ Ꮮᖃ ᑌᐱᓗ ᐅᒥᓗ ᐅᑭᖑᐃᑦᓗᑦ ᐊᐃᑦᑎᐃᓗᑦ, ᒥᓇ ᐊᐱᓴᑦ ᐅᓂᓗᓴ ᓴᓭᓯᐊᓐᓂ, ᑲᐅᑭᓗᒪᒥᓂᓗᑦ ᓴᓭᓗ ᑭᐅᐱᓗᓂᓗᑦ? ᐊᐱᓴᑦ Ꮮᖃ ᑭᖑᓇᑌᓘᑦ, ᓂᕆ ᑭᓚᐃᓗᑦ. ᐊᐅᑦᓴ ᖃᐃᓐᓇᓗᑦ ᐊᐅᓚᓐᓂᖅ ᐊᐅᓚᓐᓂᖅ; ᑭᓐᓄᑦ Ꮮᖃ, ᓴᓭ ᑭᖑᐱᒋᓐᓂᖅ ᑎᒍᓐᓇᖅ ᐊᐅᓚᓐᓂᖅ; Ꮮᖃ ᐊᑐᓴᓂᓗᑦ ᑭᖑᓇᓐᓂᖅ.

8 ᐊᐱᓴᑦ Ꮮᖃ ᐅᑎᓕᒥ, ᑌᐱᑕ, ᐱᓴᒪᓂᑐᓄᖅ ᑭᓚᐅᑎᓂᖅ ᑭᓪᓕᖅᑐᑦ ᐅᓂᓗᓴᑦ ᐊᐅᓚᓐᓂᖅ ᐊᐅᓚᓐᓂᖅ ᐃᓕᓴᕐᓂᖅ, ᓴᒻᒥ ᑕᖑᓂᓕᓴᓂᖅ ᐅᓐᓄ ᐊᓂᑕ ᐊᑐᓪᓕᖅ, ᓇᒪᐃᓕᖅ Ꮮᖃ ᓂᓴᓐᓄ ᓂᓚᐱᒪᓚᓐᓄ.

9 ᑌᐱᓗ Ꮮᖃ ᐅᑎᓗ ᑭᖑᓇᑌᓘᑦ, ᐅᓂᐃᓕᖅ ᓂᓗᐊᓐᓇᓕᖅ; ᑭᖑᒪ ᐊᐅᓚᓇ ᓂᑭᓗᐃᓕᓴᓐᓂᑐᐃᓚᓐᓂᖅ ᐅᓂᐊᓕᖅᑐᓂᖅ ᐅᒪᒪᓐᓂᓂᓚᐅᓐᓂᖅ, ᐅᐊᓂᓗ ᐅᓂᓂᖅ Ꮮᖃ ᓂᓚᐱᒪᓚᓐᓄ.

10 ᑌᐱᓗ ᐃᓐᓇᓗᓂ ᑭᖑᓇᑌᓘᑦ, ᐅᖑᒐᓴᐱᒪᓗᓂᓗᑦ ᓂᐅᓂᓴᖑᓇᖅ; ᐅᑦᓴ ᐅᑭᓂᓐᓄᑦ ᓂᒡᓕᓇᓗᓂᓗᑦ ᐅᓂᓂᓗᑦ; ᐅᑦᓴ ᓂᒡᓕᓇᓗᓂᓗᑦ ᐅᓂᓂᓗᑦ ᐅᓂᓂᓗᑦ ᐅᓂ

ᓇᐃᓕᓵ ᐅᑭᑲᓐᔨᒥᑉᐦᓂ ᐃᒪᐧᐅᐃᕐᐸᐧᑫ; ᐅᔨᓂ ᒪᓇ ᓂᓇᑭᑲᐃᐃᓐᑎᓇᓚᓯ.

2 ᑌᐱᓂ ᒪᓇ ᑭᐟᓪᓂᔨ, ᑭᐊᓂᑫᓯ ᒪᓇ ᐊᓂᓂ ᓂᔨᒃᓴᓵᓯ ᒥᑦᑐᓪᒥᓇᓯ ᑲᐃᓪᒃᓴᑦ, ᐅᔨᓂ ᑭᐅᑭᓪᒪᓐᓯ ᑲᑎᐟᓂᑦ, ᑭᐟᑭᓴᓪᓚᓐᓯ ᐅᐱᓐᓂᓯ ᑲᑎᐟᓂᑦ, ᑭᐟᑭᓴᓪᓚᓐᓯ ᐅᐱᓐᓂᓯ ᑲᑎᐟᓂᑦ, ᑭᐟᑭᓴᓪᓚᓐᓯ ᐅᐱᓐᓂᓯ ᑲᑎᐟᓂᑦ.

3 ᑌᐱᓂ ᒪᓇ ᑭᐟᐃᓐᓴᑭᒪᐤ ᐅᑭᓪ ᑲᑎᐟ, ᐃᓐᓴ ᒥᓇ ᐅᓴᓂᓂᓵᓚᒪ, ᑲᓴᓂᓂ ᐊᓴᓂᓂᓵᓂᐤ ᐅᑕᑦᑐᓐᓂᑫᑦ, ᐊᐳᑦᑲᐃᐟᑦᑦ ᐃᑐᓂᓪ, ᒥᓇ ᐊᐱᓂᐟ, ᑲᐟᑎᐟᑦᑦ ᐃᑐᓂᓪ, ᓴᐸᐟ ᐃᓐᓴᑦ.

4 ᑭᐟᐃᓐᓴᓪᒪᐃᓐᓵᓯ ᒪᓇ ᓴᐟ ᑌᐱᓂ ᐅᑭᐃᓐᒧᓂᓂ ᑲᑎᐟᓂᑦ; ᓇᒪ ᒪᓇ ᒥᓇ ᑭᐟᑭᓴᓪᓚᓐᓯ ᑲᑎᐟᓂᑦ, ᑲᑎᐟᓂᑦ ᐊᐳᑦᑲᐃᐟᑦᑦ ᐃᑐᓂᓪ, ᑲᑎᐟᓂᑦ ᐊᐳᑦᑲᐃᐟᑦᑦ ᐃᑐᓂᓪ, ᑲᑎᐟᓂᑦ ᐊᐳᑦᑲᐃᐟᑦᑦ ᐃᑐᓂᓪ.

5 ¶ ᑌᐱᑦ ᒪᓇ ᐅᒥᓯ ᑭᐱᑌᓂ ᐅᑭᓪ, ᑭᓪᐱᓗ ᑲᒥᓐᓴᒧᓓᓯ ᑭᐟᑭᓴᓪᓚᓐᓯ ᑲᑎᐟᓂᑦ, ᑲᑎᐟᓂᑦ ᐊᐳᑦᑲᐃᐟᑦᑦ ᐃᑐᓂᓪ, ᑲᑎᐟᓂᑦ ᐊᐳᑦᑲᐃᐟᑦᑦ ᐃᑐᓂᓪ, ᑲᑎᐟᓂᑦ ᐊᐳᑦᑲᐃᐟᑦᑦ ᐃᑐᓂᓪ.

6 ᐅᑭᓪ ᒪᓇ ᑭᐟᒥᓴᐤ ᓂᐟᓴᐊᐧ ᐅᑎᓂᐊ ᐅᑭᓂᓵᓂᐟ, ᐅᐅᑯ ᐅᐟᑭ ᓂᐟᓴᐊᐧ ᐅᑕᑲᓂᐊᐧᐣ ᔨᑕ ᑭᐟᑭᐅᑭᒪᐊᐧᐣ ᐱᓵᓂ ᓓᓂᐟᑦ ᑲᑎᐟᓂᑦ.

7 ᐃᓵᓯᓂᐤ ᒪᓇ ᑌᐱᓂ ᑲᑎᐟᓂᑦ, ᐱᐟᐃᓐᓪᓕᓐᓂ ᐅᑕᓂᑭᓵᐤ ᒥᓂᐊ ᐅᓐᓂᐤ ᐅᑭᓪ ᐱᓂᐊᐧᐣ ᐅᑕᑲᓂᐊᐧᐣ ᔨᑕ ᓴᐅᑦ ᐅᑭᓪ ᐱᓂᐊᐧᐣ ᐅᑕᑲᓂᐊᐧᐣ

14 ᐅᒥᓗ ᓯᒃ ᑭᐳᐃᑐ, ᒋᓂᓴᓇᓴᓗᓂ ? ᐅᒥᓗ ᓯᒃ ᑭᐳᐃᑐ, ᑭᓴᓂᓐ ᐯᔪᐳ ; ᐅᐊᓴᐅᓂ ᐊᓴᐅᓂᓂᓐ. ᐃᖏ ᓯᒃ ᑭᐳᕐᓂᑦᑕᑦ ᐅᐃ-ᐃᓂᓗ ᐊᖏᔪᖅᐸᐊ, ᑭᐳᓐᓇᓴᓂ ᓯᒃ ᐅᑭᐳᓐᓇᒥᓐ-ᓂᓂᓗ.

15 ¶ ᐊᖏᔪᖅ ᓯᒃ ᐅᒥᓗ ᑭᐳᐃᑐ ᐊᖏᐊᐅ, ᒋᓂᐳᑭ ᑲᐃᓂᓂᓂᓗᔪᓐ, ᐅᐯᓗᐃᓂᓂ? ᐃᖏ ᓯᒃ ᑭᐳ-ᓇᕐᓂᐊᓂᓴᒥᓄ, ᓇᓐᐱᐢ ᐃᔭ ᓂᒥᓂᖏᑐᐳᐳᑐᑐᐅᓄ; ᑲᑭᒪ ᐱᔪᐃᑦᑕᓀᓗ, ᓂᓴᓂᓂᓂᓗᒋᑲᓂ, ᒥᓇ ᑭᐊᒪᓂᔭ ᓂᑭᐳᓐᓇᒃᑎ, ᓇᒪ ᓯᒃ ᒥᓇ ᓂᓇᕐᓂᐊᓂᓴᒥ, ᐅᔭᓂᐳᑭᓂᓇᒃᑎᓂ, ᒥᓇ ᑭᐊᒪᓂᔭ ᓂᑭᐳᓐᓇᒃᑎᓂ; ᓯᒃ ᑌᐊᓂ ᑐᓇᓐᓂᓂᓗᓂᓂᓗᓂᓂᓗ

ᑭ"ᐃᑌᓕᐅᑦ, ᓇᒪᐃᓴᓗ ᑭᑫ ᐃᓱᐃᓴᑎᐃᓕᓴᐅᓐ ᓇᓐᓯᓪᓚᐃᓴᓂ,

10 ᐅᒋᓱ ᒪᑫ ᐊᑦᓂᖏᖅᓐ ᐃᓴᓪᒃ ᓴᑭᓴᓪᓗᑭ ᐊᓱᑢ ᑮᐅᑭᒪᑦ ᐅᑕᐅᖅᓴᖏᓇ ᑲᐯᐃᓴᑎᐃᓐᑭᑢ, ᐃᓕᓐᒋᖅ ᒪᑫ ᐊᑦᓂᖏᓴᓂᒋ ᐃᓴᒃᓪ ᓴᑭᓴᓪᓗᑭ ᓴᑭᓴᓪᓗᑭᑢ, ᐊᑎᑭᑲᖅᖢᖅᑭᑢ, ᓂᐯᐅᑫᖅ.

11 ᐅᒋᓱ ᒪᑫ ᑌᐱᑦ ᒥᓇ ᐅᑕᓐᓕᓐᓇᒪ ᐃᓴᒃᓪ ᑭᖅᐊᑦᓂᖏᓴᓂᐅᑦ ᑭᑭᐯᐅᖅᖢᑢᑦ ᑲᑕᐃᓕᓐᓇᑭᑢ, ᑲᑕᐃᓕᓐᓇᑭᓂᑢ ᐱᐸᓐᓇᓂᐅᑦ ᐅᑕᐅᓐᓇᑭᑢ. ᐱᓴᐃᓐᑕᑦᓇᑦ ᒪᑫ ᑭᐃᐅ"ᑌᐊᑦᓴ ᓀᓐᐃᓴᐃᓐᓇᓐ.

ᒪᑎᓇᒪᒃᓴ ᓂᓐᒥᒋᓪᓗᓂ.

1 ᑭ"ᐅᑎᖅᓂᒋᓕᓂᑭ ᒪᑫ, ᐃᓐᐸᐃ ᑌᐱᑦ ᒥᓇ ᐅᑕᓐᓕᓐᓇᒪ ᑲᑕᐅᓂᑭᒪ ᓂᓴᐊᑦᐃᓐᓇᓐ ᐅᐊᑎᓂᓐᑐᑭᓂᓴᓂᓕᓴᐅᓐ, ᐊᒪᒥᓴᐃᑲᖅᑕᑦ ᐅᓴ ᑲᓇᑎᓇᑭᓂ ᐊᐊᑦᓇᓐᓇ, ᒥᓇ ᓂᓴᐊᑦᓐᓇᑭᓂ ᒥᓇ ᐅᑭᓂᓴᓂᖏᖅᓐᓂᑭ";

2 ᒥᓇ ᐅᑭᖅᒪᓇᐊᑎᖏᓂ ᐃᓐᖏᐊᑦᓂ, ᐅᐹᑕ ᑲᑫᓴᓪᓗᑦᓂ; ᓇᒪᐊᑦᓐ ᐅᓴᐃ ᑭᖅᓂᐅᐊᑦᓂᓴᑦ, ᐃᒪᒥᓪᓂᑭᑲᑎᓂᓴᑦ ᐊᐃᑦ" ᐅᐊᑎᓴᓂᓴᓴᑦ, ᒪᑫ ᐅᑭᓴᓂᖅᑕᖅᖢᑦᓂᑭᓂᓴ, ᐅᐹᓴ ᐅᑭᓴᓂᖅᖢᑦᓂᑭᓂᓴ.

3 ¶ ᐅᐹᓴ ᑌᐱᑦ ᒥᓇ ᐅᑕᓴᓴᓂᓕᒪ ᑭᖅᑕᐹᓇᓐᓴ ᑎᑌᓇᓐᓴ, ᑎᐟᑦ ᒪᑫ, ᑭᓴᖏᓇᑲᑌᓂᓐᓂᑭ ᐅᓴ; ᐊᓂᐃ ᒪᑫ ᐃᓐᐃᓐᐊᑦᐃᓐᓴ, ᐅᐹᓇ ᐅᑕᓂᓴᓐᐊᑦᐃᓐᓴ, ᐅᐹᓇ ᐅᑕᓂᓴᓐᐊᑦᐃᓐᓴ, ᐅᑭᖅᓇᓐᓇᓇᐃᓐᖅᖢᑦᑦ.

4 ᑌᐱᑦ ᒪᑫ ᒥᓇ ᐊᑕᓴᓂᓴᓐᐊᑦ ᑲᑭᖅᐊᓐᓇᑦ ᑭᑭᐅᖅᓇᒪᓐᓴ ᐅᐯᖅᑕᓴᓂᐊᑦᓐᐊᑦᓐᐊᑦ, ᐅᑭᖅᓚᑐᓂᓴ, ᐱᓕᓐ ᐅᑲ ᐅᑭᖅᑲᑭᖅᓴᓂᓴ ᐅᓂᒪᑐᑕᑦᓂᓴ.

5 ᑌᐱᑦ ᒪᑫ ᑐᓴ ᐃᓐᐊᑦ ᑭᖅᓇᒪᐊᑦᖏᐊᑦᓴ, ᐊᐃᓇᐊᑦᑕ ᑭᑐᐟᑦᓴ ᐃᓐᖏᓐ, ᒥᓇ ᐊᐱᑲᖏᓴ ᐃᓴᐊᑦᓴᐊᑦᓴ ᓴᑦᓂᓴ ᑲᐟᓐᒥᐊᑦᐃᑦ.

6 ᓇᓐᐱᓐᒃ ᒪᑫ ᑌᐱᑦ ᑭᖅᑲᓐᓴᖅᑕᑦ; ᑮᖏᒪ ᐊᑕᓴᓂᓴᓐᐊᑦ ᑭᖅᐃᑌᓇᓐᓴᖅᑕᖅᑲᐃᓐᓴᑦ, ᑮᖏᒪ ᑕᑭᖅᓚᐃᓐᐊᑦᓐᐊᑦ ᑲᑭᓚᓐᐅᓐᓴᖅᑕᒪᓐᓴᑦ; ᑲᑕᐸᑦ ᐊᑕᓴᓂᓴᓐᐊᑦᓂᓴ ᑲᑭᓂᓐ ᑐᖅᑭ; ᒪᑫ ᑌᐱᑦ ᑭᑕᓂᓐ ᑐᖅᑭ; ᑲᑭᑕᓂᓴᓐᐊᑦᓂᓴ ᑐᖅᑭ.

7 ᑌᐱᑦ ᒪᑫ ᑎᑕᓴ ᑭᖅᐃᑌᓇᓐᓴᖅᑕᖅᑲᐃᓐᓴᑦ, ᐊᑐᑦᓂᓴᓐᐊᑦᓐᐊᑦ, ᐊᑐᑦᓂᓴᓐᐊᑦᓐᐊᑦ, ᐅᑕᐅ

ᖁᐃ·ᑯᓇᐊᑦᓴ, ᓇᒪ ᖃᖅ: ᒪᓂᐊᑦᑌᐃᓗᑦ ᑭᖏᒥᖅᓇᐊᑦᓴ ᐊᓂᒪ ᖅ ᑭᐣᐅᑎᓇᒪᕐᓗ, ᐱᑯ ᖅᐃᑕᓯᐟ ᐊᐅᓯᐅᓂᓄ ᐃᐧᐊᑦ· ᒥᓇ ᐅᑕᐊᑦᓯᒥᓴ, ᑲᑕᓯᐯᑦᐃᐧᐃᓐᓇᑭᓴ, ᐅᑯᓯ ᑲᑕᓯᐯᑦᐃᐧᐃᓐᓇᑭᓴ"ᑌᑭᓴ.

23 ᑌᐱᓯ ᒪᖅ ᑭᐣᐃᑌᐧᓄ, ᓇᒪᐃᐧᓴ ᐅᑯᓯ ᑭᖅᔪᑌᐧ-ᓇᐊᐧᓄ, ᓄᑎᑎᓂᑎᓴ, ᖃᑎᐱᓂᑎᔪᑫ, ᖃᖅᑭᐣᓇᑯᓯᓴᓕᓴᓕᓴᓕ

ᓂᓴ·° ᐅᒪᓯᓇᐦᐃᐧᐃᑲᐧ ᓴᑦᓪᐁᐧᐅᕕ,

ᐁᐱᐧᓯ ᐃᓯᓂᐦᑌᑦ,

ᓂᓴ·° ᐅᒪᓯᓇᐦᐃᐧᑲᓂᐁᐧ·° ᑭᐦᑎᐅᑭᒪᐃᐧ·ᐧ.

ᒪᑎᓇᒪᑲᐧ ᓂᐢᑦᑦ.

1 ᑭᐦᐅᑎᐢᓪᓯᐅ° ᒪᑲ ᐃᐢᐱᐸ ᓴᓵᐧ· ᐁᑭᐦᓂᐱᓯ, ᐃᐢᐱᐸ ᑌᐱᓯ ᐁᑭᐦᐱᐁᐅᐧ·ᓯ ᐁᑭᐦᓂᓯᐃᓯ ᐊᒪᒉᐃᐦᑲᑦ, ᑌᐱᓯ ᒪᑲ ᓂᓯ ᑭᓯᑲᐃᐧ· ᐁᑭᐦᐊᑦᓴᑦ, ᓯᓵᐦᐃᐧᑲᑦᐃᐧᑲᑦ ᓯᓵᐦᐃᐧᑲᑦᐃᐧᑲᑦ.

2 ᑭᐦᐅᑎᐢᓪᓯᐅ° ᒪᑲ ᐁᐊᑎᓂᐢᑭᑭᑲᓵ, ᑮᐢᓯ ᐊᐅᓯᓂᓂᐧ ᑭᐦᐱᐅᐳᓵᐦᑌᐧᐢ ᓴᐯᐃᐧᐃ·ᓂᓵ ᓴᓵᐊ ᐁᐅᐦᑮᓯ ᐁᐅᐦᐊᑦᓂᐧᐢᓂᓵᐧ, ᓯᓵ ᐁᐊᑦᑭᐃᐢᐢᑎᑲᓵᐧ·ᐢᓵᐧ; ᐁᑯᓯ ᒪᑲ ᑭᐦᐃᐦᑭ, ᐃᐢᐱᐸ ᓴᐯᐃᐧᐃ·ᐢᑎᑲᓵᐧ·ᐢᓵᐧ, ᑭᐦᐃᐧᑲᑦᐃᐧᑲᑦ ᑭᐦᐃᐧᑲᑦᐃᐧᑲᑦ.

3 ᑌᐱᓯ ᒪᑲ ᑭᐦᐃᐧᐃᑲᐢᓵᐧ? ᐅᑎᓯ ᒪᑲ ᑭᐦᐃᐧᐃᑲᐢᓵᐧ ᐅᑎᓯ ᒪᑲ ᑭᐦᐃᐧᐃᑲᐢᓵᐧ.

4 ᑌᐱᓯ ᒪᑲ ᐅᑎᓯ ᑭᐦᐃᐧᐃᑲᐢᓵᐧ, ᓴᓵᑦᐢᑎᒪᓵᐧ? ᑭᐦᐃᐧᑲᑦᐃᐧᑲᑦ ᐃᐢᐱᐸ ᑌᐱᓯ ᒪᑲ ᑭᐦᐃᐧᑲᑦᐃᐧᑲᑦ ᐃᐢᐱᐸ ᑌᐱᓯ ᒪᑲ ᑭᐦᐃᐧᑲᑦᐃᐧᑲᑦ.

5 ᑌᐱᓯ ᒪᑲ ᐅᑎᓯ ᑭᐦᐃᐧᐃᑲᐢᓵᐧ, ᐅᑎᓯ ᒪᑲ ᑭᐦᐃᐧᑲᑦᐃᐧᑲᑦ ᐅᑎᓯ ᒪᑲ ᑭᐦᐃᐧᑲᑦᐃᐧᑲᑦ ᐅᑎᓯ ᒪᑲ ᑭᐦᐃᐧᑲᑦᐃᐧᑲᑦ.

6 ᐅᐢᑭᐦᐃᐧᑭᐧ ᒪᑲ ᑲᑭᐦᐃᐧᐃᑲᐢᓵᐧ ᑭᐦᐃᐧᑲᑦᐃᐧᑲᑦ ᐅᑎᓯ ᒪᑲ ᑭᐦᐃᐧᑲᑦᐃᐧᑲᑦ ᐅᑎᓯ ᒪᑲ ᑭᐦᐃᐧᑲᑦᐃᐧᑲᑦ.

7 ᐃᐢᐱᐸ ᒪᑲ ᐁᑦᐸᓴᐱᐧ, ᓂᑭᐦᐃᐧᑲᑦᐃᐧᑲᑦ ᐁᑭᐦᐃᐧᑲᑦᐃᐧᑲᑦ ᐁᑭᐦᐃᐧᑲᑦᐃᐧᑲᑦ ᐁᑭᐦᐃᐧᑲᑦᐃᐧᑲᑦ ᐁᑭᐦᐃᐧᑲᑦᐃᐧᑲᑦ.

8 ᐅᑎᓯ ᒪᑲ ᓂᑭᐦᐃᐧᑲᑦᐃᐧᑲᑦ, ᐁᐅᐧᓵ ᑭᓴ? ᓂᑭᐦᐃᐧᑲᑦᐃᐧᑲᑦ ᒪᑲ, ᐅᑎᓯ ᒪᑲ ᑭᐦᐃᐧᑲᑦᐃᐧᑲᑦ.

9 ᑭᓵ ᒪᑲ ᓂᑭᐦᐃᐧᑲᑦᐃᐧᑲᑦ, ᐅᑎᓯ ᒪᑲ ᑭᐦᐃᐧᑲᑦᐃᐧᑲᑦ ᐅᑎᓯ ᒪᑲ ᑭᐦᐃᐧᑲᑦᐃᐧᑲᑦ ᐅᑎᓯ ᒪᑲ ᑭᐦᐃᐧᑲᑦᐃᐧᑲᑦ.

10 ᐁᑯᓯ ᒪᑲ ᓂᑭᐦᐃᐧᑲᑦᐃᐧᑲᑦ, ᐁᑭᐦᐃᐧᑲᑦᐃᐧᑲᑦ ᐁᑭᐦᐃᐧᑲᑦᐃᐧᑲᑦ ᐁᑭᐦᐃᐧᑲᑦᐃᐧᑲᑦ ᐁᑭᐦᐃᐧᑲᑦᐃᐧᑲᑦ ᐁᑭᐦᐃᐧᑲᑦᐃᐧᑲᑦ.

11 ᑌᐱᓯ ᒪᑲ ᑭᐦᐃᐦᑎᓵᐧ ᐅᑦᓴᐃᐧᐃᓂᓴ ᐁᑭᐦᐃᐧᑲᑦᐃᐧᑲᑦ

23 ᓴᖅ ᒥᓇ ᔨᓇᑕᓐ ᐹᐸᑭᐅᑯᐃᓇᓯᐊᓘᓵ ᒥᓇ ᐹᐳᒋᐅ-ᐁᓕᓇᓯᐊᓘᓵᓂᐊᓘᓵᖅ, ᒥᓇ ᐅᓂᐅᐃᓚᓂᓂᓂᐊᓘᓵᖅ ᓇᒪᐃᓚᓵ ᐹᐳᓯᓚᓵᓘᓵ ᓇᐊᓘᓵ ᐹᐳᒋᐅᓇᓂᐊᓘᓵᓘᓵ; ᓇᐊᓘᓵ ᐹᐳᑭᓯᓚᓵᓘᓵ ᐃᓕᐸᓘ ᒋᑭᓯᐊᓘᓵᓘᓵ, ᓇᐊᓘᓵ ᐹᐳᒪᓐᓴᓘᓵᓯᐊᓘᓵᓘᓵ ᐃᓕᐸᓘ ᒋᑭᓯᐊᓘᓵᓘᓵ.

24 ᑭᓴᐊᓵᖅ ᐃᓕᐅᐃᓴᖅ ᐅᑦᓂᓯᒪᐊᓘᓵᓘ, ᒪᐃᓴᓵᑎᖅᓵ ᓴᖅ, ᑲᐹᐳᐃᓵᓴᑦᓚᐊᓘᓵᓵᓘ ᒥᐳᑫᓯᓄᓵᓘᓵ; ᐊᓇ ᑲᐹᐳᐊᓇᒧᐳᓂᓵ ᐅᓴᐃᓴᓯᓄᓴᓵᓘᓵᓴᓘᓵᓘᓵᓯᐊᐅᐃᓴᓵ ᑭᓇᐃᓴᓯᓂᓯᐊᓘᓵᓘᓵᖅ.

25 ᒉᓂᓯ ᐅᓯᓚᐳᑭᓯᓄᓵ ᑲᐹᐳᓴᓵᐃᓄᓵ ᑕᑦᐃᓘᓵ-ᓇᑎᓂᐊᓘᓵᓴᖅ! ᐅ ᔨᓇᑕᓐ, ᐹᐸᖅᓂᓚᐃᑲᐃᓘᓵᓘ ᐃᓴ ᑭᑎᑦᕿᓴᓇᒥᖅ.

26 ᑭᒥᖅᑕᑎᓂᓘ ᐃᓴ, ᓂᑭᐊᓘᓵ ᔨᓇᑕᓐ; ᓇᑦᐱᖅ-ᓴᑲᑎᓂᓘ; ᑭᐸᖅᒪᒪᓘᓵᑲᖅ ᓴᐳᖅᐸᓘᓵ ᐃᓴ; ᐃᑦᐱᖅ ᐃᑦᓘᓵᑭᐅᐊᐅᓂᓇᓘᓵᓘᓵᓂᓘᓵᓘᓵ.

27 ᒉᓂᓯ ᐅᓯᓚᐳᑭᓯᓄᓵ ᑲᐹᐳᓴᓵᐃᓄᓵ, ᒥᓇ ᐅᓯᓂᓯᐊᓘᓵᓇᓵᓘᓵᖅᓯᐸᓵᓘᓵᓘᓵᓘ

ᕆᑲ·ᐤ ᐃᑕ ᐊᓴᐁᖅ ᑲᑭᖏᓕᕐᓯᓂᖅ ᐁᖏᓂᐱᐅᓕᖅ ᐁᖏᓂᐱᐅᓕᖅ ᐃᑕ·ᐊ·ᐢ·.

24 ᔨᐊᑊ ᐃ·ᐢᑕ ᒥᓇ ᐊᐱᐢᑊ· ᑭᐱᒋᑎᓴᐁ·ᐊ·ᐢ· ᐊᓂᐃ ᐃᑊᓇᖅ; ᓴᐢᑊ· ᒪᓇ ᑭᖏᓕᕐᓯᓗᐢ ᐃᐢᐱ ᑲᑕᓂᓕᖏᖏᖓᑭᐢ, ᐊᓂᒪ ᑲᐃᑎᐢ ᑭᑭ ᑲᖃ ᐊᓂᒪ ᒣᐢᑲᓇᐤ ᑲᐊᑎᐃᑕᒧᐢ ᑭᐱᐢ ᐱᑲᐢᑕᒫᑲᑎᑲᖅ.

25 ¶ ᐊᓂᑭ ᒪᓇ ᐯᐢᑭᒪᐢ ᑕᑕᐊ·ᓯᒋᓴ ᑭᒪᐊ·ᓴᓂᐃᓕᐁᐢᑊ· ᐊᓂᐃ ᐃᑊᓇᖅ, ᐁᑭᖏᐯᓴᐃᒋᓂᓴᑎᑎᐢ, ᐁᓂᓯ ᐁᑭᓐᓂᐢᕆᐃ·ᐢ· ᑕᖏᑕᑎᐢ.

26 ᐃᑊᓇᖅ ᒪᓇ ᑭᖏᓇᐢᑐᐤ ᐊᓂᐃ ᔨᐃᑊ, ᑕᒋᓯ ᐁᑭᖏᐃᑎ·ᐢ, ᓯᒪᓴᐢ ᑭ ᑲᑭᑫ ᑲᑕᒧᐃᑕ·ᐁ·ᓐ? ᓀᒪᑭ ᑭᓐᓇᕐᖏᐢ ᑲᑕᐃᖏᓴᐢ ᒪᓇ, ᒪ·ᔪᐢ ᑲᑕᑭᐃᒪᐃ·ᑭᐢ ᐊᕐᓯᓂᓂᐃ·ᐢ ᑲᑕᔨᓂᐱᒋᓂᐃ·ᖏᑕᐃ·ᐁ·ᐃ·? ᐃ·ᑭᓴᓂᐃ·ᐢ ᐃ·ᑭᓴᓂᐃ·ᐃ·.?

27 ᔨᐊᑊ ᒪᓇ ᑭᖏᐃᑕ·ᐁ, ᐁᒣᑲ·ᐱᒪᑎᓯᓯ ᑭᔪᒪᓂᔨ, ᑭᐢᐱᐢ ᐁᓂᓯ ᑭᖏᐃᑕ·ᐃ·ᔨᓀ, ᑫᐢᑭᓱᒃ ᐁᑫᑭᔪᔨᑲᐢ ᐊᕐᓯᓂᓂᐃ·ᐢ ᑲᔨᓯᑎᐢ ᑕᑲᑭᖏᐤᔨᐃ·ᖏᒋᔨᐃ·ᐁ·ᐃ·.

28 ᐁᓂᓯ ᔨᐊᑊ ᑭᖏᐤᑕᑎᑦ ᐱᐱᑲ·ᓂᓯᓀ, ᑲᖏᔪᓀ ᒪᓇ ᐊᕐᓯᓂᓂᐃ·ᐢ ᑭᖏᔪᑎᑲᔨᐃ·ᐃ·ᐢ, ᐅᑲ ᒪᓇ ᐅᑭᖏᐱᐢᐊᑎᐃᑕᒧᐃᑕ·ᐁ·ᐃ·ᖏ

ᐃᓐᖃᐅᐃᖅᑐᑦ ᐅᑭᓱᒋᔭᖅ ᐅᖏᓪ ᐱᖅᓯᒪᔨᖅᑎᑦ ᐅᑭᓱᒋᔭᖅ ᐅᖏᓪ ᑲᑎᑦᓯᐊᖅᑐᑦ.

19 ᑯᐊᓐ ᒪᒃ ᒥᓇ ᑭᖑᓂᐅᑉᓂᐤ ᐅᑕᐊᓕᒃᓴᖅ ᐅᓪᓗᓂᑦ; ᑯᐊᓐ ᒪᒃ ᒥᓇ ᑭᓂᒪᐃᓕᐊᑉᓂᐤ ᐅᑕᐊᓕᒃᓴᖅ ᑌᐱᑕ ᐃᐅᓐᓂᖅ, ᑲᖑᔾᐤ ᐊᓂᒪ ᒪᒃᑎᑐᑎᓂᖅᓯᒋᔭᖅ′ ᐃᓐᖃᐅᐃᖅᑐᑦ, ᒥᓇ ᐊᓂᒪ ᒪᒃᑎᐅᓐᓂᖅᓯᒋᔭᖅ ᑲᑖᑉᓂᐤ ᑲᖑᔾᐤ ᐅᓐᑭ ᐅᓪᓗᓂᑦ.

20 ᐅᓂᓯ ᒪᒃ ᑯᐊᓐ ᑭᖑᙵᑌᐤ ᑌᐱᑕ ᐃᐅᓐᓂᖅ, ᐅᓯᕋᓐ ᐊᐅᓯᐅᓂᐊᓐ ᐅᐃᓐᑌᐃᓂᓯ′. ᑌᐱᑖ ᒪᒃ ᑭᐃᓐᓯᑐᓐ ᑯᓇ ᐊᐅᓯᐅᓂᐊᓐ ᒪᐃᓐᑌᐃᓂᖅᓯᒋᔨ.

21 ᑯᐊᓐ ᒪᒃ ᐅᒥᓯ ᑭᖑᐃᑌᐤ ᑌᐱᑕ, ᓂᒃᓯᓕᓯᓐ ᒪᑦᓯᓯᐊᓂᖅᑕᐊᓐ ᐅᐃᓐᑌᐃᓂᓯ′. ᑌᐱᑖ ᒪᒃ ᑲᑎᑦᓯᐊᖅᑐᑦ ᐅᐃᓐᑌᐃᓂᓯ′, ᐅᓂᓯ ᒪᒃᑎᐅᓐᓂᖅᓯᒋᔨ.

22 ¶ ᑲᓂᓯ ᒪᒃ, ᐅᑕᐅᖃᐅᒪᓐ ᑌᐱᑖ ᑯᐊᓐ ᑭᖑᓂᐤ ᐅᑭᓱᒋᔭᖅ ᐅᖏᓪ ᑲᑎᑦᓯᐊᖅᑐᑦ, ᑲᑎᑦᓯᐊᖅᑐᑦ ᒪᒃ ᑲᑎᑦᓯᐊᖅᑐᑦ ᐅᑕᐊᓕᒃᓴᖅ ᐅᓪᓗᓂᑦ; ᑲᑎᑦᓯᐊᖅᑐᑦ ᐅᑕᐊᓕᒃᓴᖅ ᐅᓪᓗᓂ

ᓂᐅᐣ ᑲᑎᐱᓴᒪᓕᓂᐤ ᐅᓇᔪᕐᓇᐣ, ᐱᖏᐤ ᐱᐊᓇᒃ ᑭᐲᐊᓂᓂᑲᓂᓗ, ᐅᑯᓂ ᑯᓂᓗ ᐋᐃᒃᑲᒥᐣ ᐊᐃᒪᐤ ᐋᐃᐧᐃᐅᑦᑐᓂᓗ, ᐱᓂᑎᓗ ᐅᓪᓚᕆᓂᓗ ᐊᐃᒪᐤ ᐅᑭᐅᓂᓗ ᐅᑎᓂ, (ᑭᑫᒪ ᐋᐃᐧᐃᐅᑦ ᓂᓪᑕ ᑭᐊᓯᑕᑭᒪᐤ ᐱᔪᑎᓇᓗ ;

3 ᐊᓂᑭ ᒪᓗ ᐋᐃᐧᐃᐅᑦᑕᐣ ᑭᐃᑕᒧᐊᐣ ᐊᓂᑕ ᑭᑘᐃᑦ, ᐅᑯᓂ ᒪᓗ ᑭᐲᐅᑦᑭᐊᐣ ᐋᓂᓴ ᐊᓄᐟᒥ ᑲᑎᓕᐅᐣ.)

4 ᔨᓇᑦ ᒪᓗ, ᓴᓰ ᐅᑯᓯᓴ, ᐅᑭᐲᐅᑯᓯᓯᑦᑕ ᐅᒪᓪᑭᓯᑘᐸᓴ. ᐅᓂᒃᓇᓄᐱᓇᓕᑦᑕ ᐃᓪᐋᐣ ᓴᓰ ᑭᓓ ᔨᓇᑦ ᑲᐯᐸᓪᓛᑦᑕᓴᐟ ᐊᓂᑕ ᒪᓇᓄᓇᐊᑐᓴᐟ ᐲᐲᐅᓂᓂᐤ ᒪᓗ ᖃᑦᒧᐟ ᐃᓪᐲᐊᑐᓴᐟ ᐊᓂᑕ ᒪᓗ ᐲᐲᐅᓂᓂᐤ ᐋᓂᓴ ᐊᓄᐟᒥ ᐅᑭᐲᐅᑯᓯᓯᑦᑕ ᒪᓗ ᐲᐲᐅᓂᓂᐤ

ᓴᐊᒪᐅᓕᐅᑯ ᒥᓱᓇᐅᖅᑕᐊᓕ ᑐᓂᓯᒪᔪᖅ, ᑎᓇ ᒪᓂᓀᒌᓕᓴ; ᑭᐳᑦᑎᐊᓕᖅᑐᑦ ᑭᓯᐊᓂᖅᑐᑦ ᐱᒋᐊᖅᑐᑦ ᐃᓄᐃᑦ ᐊᑐ

ᑭᒥᓂᐤ ᑲᑎᐱᔨᐦᑭᓂᐤ᙮ ᑕᑯᒋᐊᐧᐃᓐᓇ, ᑲᐃᓐᐣᐱᐦᐃᐧᐣ ᐊᐧᐃᓐᐣᐱᐦᐃᐧᐣ ᐅᐸᐧᐃᓐᐣᐱᐦᐃᐧᐣ ᐊᐧᐃᓐᐣᐱᐦᐃᐧᐣ ᐅᐸ

ᐅᕐᓴᖅᑌᐃᓅᓂᓪᓕᐊᑐᓂ· ᐅᖅᑭ, ᓯᓇ ᐅᕐᓴᖅᑌᑯᓘᑐᓂᓪᓕᐅᓂᐅ ᐊᑦᓭᓪᓂᓕᐊᑐᓂ· ᐅᕐᕋᓂᓪᓕᐊᑐᓂ· ᐅᖅᑭ :

15 ᒪᓄ ᓂᑭᓴᐊᓂᓪᓗᐃᓂᓪᓂᐅ ᓇᒪᐃᓂᓴ ᑲᕐᓇᐃᓂᖅ, ᒣᓂᖅ ᑲᑭᖅ"ᐃᓪᓕᓚᒪᓴ ᓴᓐ, ᑲᑭᖅ"ᐁᓂᓴ ᐅᕐᓪᕐᓕᐱᓴ᙮

16 ᑭᑭ ᒪᓄ ᓯᓇ ᑭᐃᑭᒪᐃᓂᐃᓂᓗ ᑲᕐᒪᖅᑲᓂᓪᓂᑌᑉ ᑲᑭᓀ ᐅᕐᑕᕐᓕᐱᓴ᙮ : ᑭᐃᑭᒪᐊᑐᐃᓂᓗ ᑲᕐᒪᖅᑲᓂᓪᓂᑌᑉ ᐅᕐᑕᕐᓂᓪᓂᑌᑉ ᑲᑭᓀ.

17 ᒣᓂᖅ ᓱᐃᕐᓂᑌᑭ ᑲ"ᑭᓴᑉ ᐅᐅ ᐃᑌᓂᐃᓂᓭ, ᓯᓇ ᒣᓂᖅ ᓱᐃᑎᒋᖅᓚ ᐅᒪ ᐃᓯᓭᒧᐃᓂᓗ, ᐅᓂᓯ ᒣᓂᖅ ᓴᑯ ᑲᐃᓯᐊᓴᒥᒋᓯ ᑌᐱᑕ.

18 ¶ ᑭ"ᑭᐅᑭᒪᓐ ᑌᐱᓯ ᒪᒪ ᑭ"ᐲᖅᑐᓀᑉ, ᐅᓂᓯ ᐅᑭ"ᓭᐊᓯ ᐅᕐᕋᓂᓪᓕᐱᓴ, ᓱᑎᓯᓂᖅ"ᑭᓂᓴ, ᐅᒥᓯ ᒪᓄ ᑭᐃᖅᑲᒧᐃᓂᓪᓕᐅᓂᖅ ᑭᓚᓂᔪᓂᖅ ? ᒣᓭ ᒡᓗᑌᖅ"ᒡᓗ·ᓭ ᓂᑉ, ᐃᑦ ᑲᑭ"ᐃᓯᐯᓯᐃᓂᓴ ?

19 ᐅᒪ ᒪᓄ ᑫᔭᒧᖅ ᓭᓪᓗᖅ ᑭ"ᐊᐱᓗᓯᓂᓴ ᐅᕐᕋᓂᓪᓕᐱᓴ, ᐅ ᓱᑎᓯᓂᖅ"ᑭᑭᓴ ᑭᓚᓂᔪᓂᖅ ; ᒪᓄ ᒣᓭ ᑭᑭ"ᐊᐅᒧᒪᓂᓴ ᑭᑕᓂᓪᓂᑌᑭᓴ, ᐃᓯᓭ ᑲ·ᒃᑉ ᐅᒪᓂᔭᓴ. ᐅᐊᓯ ᑭᓚᓂᔪᓂᖅ ᑭᓚᓂᔪᓂᓴ ? ᒣᓭ ᑕᓴᑌᖅ"ᒡᓴ·ᓭ ᓂᑉ, ᐅᑕ ᑲᑭ"ᐃᓯᐯᓯᐃᓂᓴ ?

20 ᒡᓂᓯ ᒪᓄ ᐊᐊᓂᓯᒣ ᓂᑭ"ᐃᓗᑎᓐᓴ ᑌᐱᓯ ? ᑎᓂᒪ ᑭᓴ, ᓱᑎᓯᓂᖅ"ᑭᑭᓴ ᑭᓚᓂᔪᓂᓴ, ᑭᑭᓐᓂᐃᓚᓐ ᑭᑕᓂᓐᓂᓴᑉᓚᓴ.

21 ᑎᓂᒪ ᑭᑌᐃᓂᓪ ᐅᖅᑭ, ᓯᓇ ᓱᐃᑕᓐᑌᓴ ᑎᐱᓴᐅᓂ ; ᑎᓂᒪ ᓇᒪᐃᓂᓴ ᓱᑎᓯᓂᖅ"ᑭᑭᓴ ᐅᐅ ᑭ"ᑭᓂᓂᓴᑉᓚᓴ, ᓂᑭ"ᑭᓂᓴ ᐅᐅᓯᓂᖅ"ᑭᑭᓴ ᐅᐅᓯᓂᖅ"ᑭᑭᓴ ᑭᓚᓂᔪᓂᓴ ?

22 ᐅᐅᑯ ᐅᖅᑭ ᑭᑭ"ᓱᓯᐃᓂᓪ, ᐅ ᓱᑎᓯᓂᖅ"ᑭᑭᓴ ᑭᓚᓂᔪᓂᓴ ; ᑎᓂᒪ ᓇᒪᐃᓂᓴ ᑭᓇᓐᐱᒡᓴ, ᐸᓴᐃᓂᓴ ᐅᑎᓂᓴᑉᓚᓴ ᐊᑦᓭᓪᓂᓕᐊᑐᓂ· ᑭᑭᓴᓂᓴᓂᒪ, ᑲᑦᓇᓐᐱᒡᓴᑉᓚᓴ ᐅᑎᓂᓴᑉᓚᓴ ᐊᑦᓭᓪᓂᓕᐊᑐᓂ· ᐅᖅᑭ ᑭᑭ"ᑭᓂ

ᒃᐯᖅᑕᕽ ᑌᐱᓗ ᐅᑭᖅᓂᔪᑦᑐᐊ᙮ ᒥᑦᑐᐊ ᑐᑭᓯᓴᖅ ᐅᑭᖅᓂᔪᑦᑐᐊ᙮ ᐃᓕᓴᐃᓐᓇᖅᑐᑦ ᐅᓄᐊᓕᖅᑐᑦ ᐅᑭᖅᓂᔪᑦᑐᐊ᙮ ᐃᓕᓴᐃᓐᓇ

ᑐᕐᖃᐃᓕᓂᖅᐅ ᐅᓇᑐ ᐅᑯᓴᓴ ᓄᐊᑦ, ᒣᑦᓯᒋ ᐅᖃᑦᑕᐃᓕᓄᑦ ᑲᒋᐊᓕᓇᕐᓂᖅᐳᑦ ᑭᓴᐃᑐᕐᖃᐃᓕᓂᖅᐅ. ᑕᐱᑎ ᓯᒪ ᒋᐊᓕᓂᖅᓴᐅᑦ ᑭᑎᒥᔭᐅᑕᒥᑦ, ᐅᑎᓐᒋᖅᐸᖅ ᐅᓐᒋᖅᐸᖅ ᐅᑐᖃᐃᓕᓂᖅᐅ ᐅᑐᖃᐃᓕᓂᖅᐅ. ᑕᐱᑎ ᓯᒪ ᑭᐅᑯᓴᓂᖅᐅ ᐅᑐᖃᐃᓕᓂᖅᐅ ᐊᒪᓐᓇ ᐅᑐᖃᐃᓕᓂᖅᐅ.

3 ᐅᑐᐹᒪᓴᓴᑦᓴᓄ ᓯᒪ ᐊᒪᓗ ᐅᑐᖃᓴᓴᑎᑦ ᐱᒥᓴ ᑭᐳᑕᑯᑐᓴᓴᑦ, ᐅᑐᑕᓂᖅᐳᑦ ᑲᓐᓄᑦ ᐅᓇ ᐅᑐᐹᒪᓕᑐᓴᓴᑦ, ᑭᐳᑕᑯᑐᓴᓴᑦ ᐅᑐᖃᐃᓕᓂᖅᐅ ᐅᑐᖃᐃᓕᓂᖅᐅ ᐅᑐᖃᐃᓕᓂᖅᐅ

ᐯᒃᓵ ᒪᓄ ᑭᐣᐃᑌ.ᐤ, ᓇᒪᒋ ᐅᐅᑯᓗ ᐊᐊᐧ. ᓱᐟᐣ-ᓗᓱ, ᐅᑦᓂᓴ ᐃᕐᐊᑦᓴ, ᐃ.ᐊᐧ ᓱᕐᐊᑦᓄ ᐃᑕᐟᐢ?

4 ᑌᐱᓗ ᒪᓄ ᑭᐃᓗᑎᐤᐣ.ᐤ ᒥᓭᐅᐣ.ᐊᐧ, ᐅᑭᐣ-ᐅᑎᓇᓪᓗᓗ'; ᑭᐣᐱᐟᐣᓄᑦ ᒪᓄ, ᐅᑯᓗ ᐅᑭᐣᐃ.ᐣᐯᒪᐟ'; ᑮᑫᒪ ᑭᐣᐯᐣᑭᐱᓗ ᐅᐃ.ᓂᓗᐃ.ᓂᓪ ᐅᐣᑭ; ᑭᑭᐣ.ᐤ ᒪᓄ ᐃ.ᑭᓪ ᐃᓗ.

5 ᐃᐢᑫ.ᐤ ᒪᓄ ᑭᐣᓱ.ᐃ.ᐤ, ᐅᑯᓗ ᐅᑭᐣᓂᓭᐃ.-ᐃ.ᐣᒋᒪᒥᐣ' ᑌᐱᑦ, ᐅᒥᓗ ᐅᑭᐣᐃᑌ.ᐣᓗ, ᐊᐊ.ᓗᓪ ᓂᓭᑦᓀᐊ.ᐤ.

6 ¶ ᑌᐱᓗ ᒪᓄ ᑭᐣᐃᓗᓂᐊᒪᐅ.ᐤ ᔨᐊᓭ, ᐅᐃᑦᓱ, ᐯᐃᓗᓂᐊᒪᒪᐃ.ᐣ ᓱᕐᐊᑦᓴ ᐃᑦᓱᐣ'. ᔨᐊᓗ ᒪᓄ ᑭᐣᐃᓗᓂᐊᐤ.ᐣ ᓱᕐᐊᑦᐊᐣ ᑭᑦᓴᓱᓪᓴ, ᑌᐱᓗ.

7 ᐃᐢᓵ ᒪᓄ ᓱᕐᐊᑦ ᑲᐲᓐᑐᐊ.ᐣ, ᑌᐱᓗ ᑭᐣᑫ.ᑎᒣᐤ ᒡᓂᓗ ᔨᐊᓗ ᑲᐊᓄᓐᔪᑦᓭ, ᒥᓭ ᒡᓂᓗ ᐊᓄᓗᓂᓂᐊ.ᐣ ᑲᐊᓄᓐᔪᑦᓀᐣ, ᒥᓭ ᒡᓂᓗ ᓇᑎᓂ-ᔪᐃ.ᐣ ᑲᐃᓗᒥᐊ.ᐸᒣᐊ.ᓭ.

8 ᑌᐱᓗ ᒪᓄ ᐅᒥᓗ ᑭᐣᐃᑌ° ᔨᐊᓭᐊ.ᐊᐧ, ᑭᑫᓭ ᐃᐢᓐᑌ, ᑭᓗᐯᑭᓭ ᑭᓗᓀ. ᔨᐊᓭᐊ ᒪᓄ ᑭᓗᐯ.ᓐᑌᐤ ᑭᐣᐱᑭᐢᒥᐃ. ᐃ.ᑭᐢᓭ ᐅᐣᑭ, ᐅᐊᓗ ᒪᓄ ᑭᐣᐱᒪᑎᐣᐅᑦ ᐯᐅᐃᓂᓐᐅᐣ ᑭᐣᐱᑎᐢᑭ-ᒪᐊ. ᐅᑎᑭᐃᓂ.

9 ᒪᓄ ᔨᐊᓭᐊ ᑭᐣᐃ.ᐯᒣᐤ ᐊᓂᐊ ᐃᐢᓱ.ᑌᒥᓭ ᑭᐣᑭᐅᑎᒪᐊ. ᐃ.ᑭᐢᓭ, ᑲᐣᑭᐯᓭ ᐅᐸᓐᓀᐣ-ᓂᓭᐊ. ᐅᑐᑎᒪᒪ, ᐅᑲ ᒪᓄ ᐃ.ᑭᓭ ᐅᑭᐣᐃ-ᑐᐣᑌ'.

10 ᐃᐢᓵ ᒪᓄ ᑲᐃ.ᑕᒪᓭ, ᑌᐣᐃᒡᓭ, ᔨᐊᓭᐊ ᓀᒪᐃ.ᓴ ᐃ.ᑭᓭ ᑭᐣᐃᑌᐣ ᐃᐢᓵ, ᓀᒪᒋ ᑭᑫᓭᐊᓂ ᑌᐱᓗ ᑭᐣᐃᑌᐣ ᔨᐊᓭᐊ, ᓀᒪᒋ ᑭᑫᓭᐊᓂ ᑌᐱᓗ ᐸᐣᐃᓭᐊᓂᐊᐣᑐᐊᓂᐊᐣ? ᒡᓄᐣᑭ ᒪᓄ ᐅᑲ ᑭᑫᓭ ᑲᑭᐣᐃᑌ-ᑌᐣᑌ'?

11 ᔨᐊᓭᐊ ᒪᓄ ᑭᐣᐃᑌᐣ ᑌᐱᓗ, ᔨᐊᓭᐊ, ᒥᓭ ᐃᐢᔪᐅᐃᓭ, ᒥᓭ ᔪᑦ, ᐊᑦᓴᐊ.ᐣ ᒥᑭᐊ.ᐱᓭ; ᒥᓭ ᓂᐅᑭᒪᑦ ᔪᑦᐊᐣ, ᒥᓭ ᑭᐣᑫᐣᑭᐱᓂᓭ ᓂᐅᑭᒪᑦ, ᑲᐯᓴᐊ.ᐣ ᐸᐣᐃᓂᐊᐣᑐᐊᓂᐊᐣ? ᒡᓄᐣᑭ ᒪᓄ ᐅᑲ ᑭᑫᓭ ᑲᑭᐣᐃᑌᐣ ᑌᐱᓗ ᐅᑲ ᑭᑫᓭ ᑲᑭᐣᐃᑌᐣ ᐃᐢᓵ, ᒪᓄ ᐃᐢᓱ.ᑌᒥᓭ ᐃᑦᓱᐣ'?

12 ᑌᐱᓗ ᒪᓄ ᑭᐣᐃᑌᐣ ᔨᐊᓭᐊ, ᐊᓂᐣᑌ-ᐃᓴ ᒥᓭ ᑲᑫᓭᐣᑲᐣ ᑭᑫᓭ ᐊᑲ, ᐊᐧ.ᐸᑭᐢ ᒪᓄ ᑭᑫᓭ-ᐯᐧᐣᑎᑭᐣᐣ. ᐅᑯᓭ ᒪᓄ ᔨᐊᓭᐊ ᑭᐣᐃᑌᐣᑲᐣ ᑭᐣᐃᑎᐣᑭᐊᒥᓭ ᐅᑯᓭᐣᐃᓗ ᐅᑭᐣᐃᓭᐊᓂᐊ ᑭᐣᐃᑎᐣᑭᐊᒥᓭ ᐅᑯᓭᐣᐃᓗ ᐅᑭᐣᐃᓭᐊᓂᐊ

ᑭᐦᓄᓯᑕᒻᓯᕗᑦ ᐊᐅᓯᐅᓂᐊᓚᕐ ᐯᓴᑦ ᐅᑌᓭᐤ ; ᐯᓴᑦ ᑭᐅᓛᒻᓯᕗᑦ, ᐅᑯᓯ ᓯᑦᑕᑦ ᑭᐦᑭᑎᒪᑭᓯᐤ.

2 ᐅᐧᐦᑎᓯᐃᓄᐅᓂᐤ ᓭᐤᐢᐨ ᒥᐦᑫᑦ ᑭᐦᐊᐅᐤᐧᐦᐃᐧᐣ ᐯᓴᑦ ᑭᐦᐊᐅᐤᐧᐦᐃᐧᐣ ᐅᑭᐦᐃᐧᐣ ᐅᑯᓯᐤ, ᐅᑯᓯ ᓯᑦᑕᑦ ᑭᐦᑭᑎᒪᑭᓯᐤ.

3 ᒪᓂ ᑲᑭᑎᒪᑭᓯᐤ ᐊᐅᓯᐅᓂᐤ ᓇᒪ ᑫᑦ: ᑭᐦᐊᐅᐣᐧ, ᐱᑯ ᐯᓴᐧ ᓴᐦᒪᓂᐃᑭᓯᐤ, ᐊᓂᐃ ᑲᑭᐦᓇᓇᐃᐧᐣᑫᐃᐧᐣ; ᑭᐦᑭᑎᒪᑭᓯᐤ ᒥᐦᑫᑦ ᑭᐦᐊᐅᐤᐧᐦᐃᐧᐣ ᑭᐦᑭᑎᒪᑭᓯᐤ ᐅᑭ

24 ¶ ᑌᐱᑦ ᒪᒃ ᑭᐳᒥᑌᐅᐅᐅᓂ ᓱᐊᐃᓱᒋᐊᓕᓐ ᐃᓕᓐᑐ, ᐅᑭᐢᐱᐊᖅᑐᒃᑯᑦᑦ, ᐅᑭᐢᐃᓕᐦᐅᒪᒃ ᒪᒃ; ᑭᐢᓂᐊᑕᓐᓂᐅᑎᓂ ᐅᑭᐢᓂᐊᑕᓐᓂᐅᑎᓂᑦ; ᑲᑎᑦᓴ, ᒪᒃ ᑭᐃᓱᓂᐢᑲᑌᑦ, ᓕᖓᒪ ᑲᑎᐱᐊᖅᓯᓕᖓᓂᑦ ᐅᑭᐢᐃᓱᓂᐢᑲᑌᑦ.

25 ᑭᐢᐃᓱᑎᓴᐊᑦ ᒪᒃ ᐅᓕᐢᐊᑭᓐᖅ ᐅᐢᓕ ᐊᓂᐃ ᓄᑦ ᐅᑦᓴᓕᖓᐃᓐᓂᐃᓐᐊᑦ; ᑎᑎᑦᓴ, ᒪᒃ ᑭᐃᓱᓂᐢᑲᑌᑦ.

26 ¶ ᔪᐃᑦ ᒪᒃ ᑭᐢᓄᑲᓐᑦ ᐊᓂᒪ ᕗᐊᑦ ᑲᐊᑦᓴᓐ, ᐋᒪᑦ ᐅᐸᓐᓂᐃᓐᐊᑦ ᐅᑭᐢᒪᐃᓐᓴᐅᓴᐊᓂ.

27 ᔪᐃᑦ ᒪᒃ ᑭᐢᐃᓱᑎᓴᐊᒪᐅᓂ ᑕᓱᓴᐅᓂᐃᓂ ᑌᐱᑕ, ᐅᑎᓱ ᐅᑭᐢᐃᓕᑦ, ᓂᑭᐢᓄᑲᓐᓂᓄᓐ ᕗᐊᐃᓐ ᐅᑌᓴᑦ.

28 ᐅᑲᑦ ᐃᓴ ᒪᒃ ᒪᒧᐃᓐ ᒪᐊᐢᑭᐃᓐ ᐊᓂᓱᓴᐅᐊᓂ, ᑲᐯᓱᒍᑦ ᒪᒃ ᐅᑌᓴᑦ, ᕆᓴ ᐅᑎᓴ; ᐅᑲ ᓂᓄ ᑲᑕᐅᑎᓴᒪᓂ ᐅᑌᓴᑦ, ᐅᑭᓱ ᑲᑕᓴᐱᐃᓂᑦ ᐊᓱᓂᓄᑦ; ᐅᑭᐢᐃᓕᐦᐅᒪᒃᓂᓄᑦ.

29 ᑌᐱᑦ ᒪᒃ ᑭᐢᒪᒧᐃᓐᒪᐊᐢᑭᐃᐅᐊᓂ; ᐅᑭᐢᐃᓐᓂᐢᑌᑦ, ᐅᑭᐢᐃᓕᐦᐅᒪᒃᓂᓄᑦ, ᕆᓴ ᐅᑎᓴᑭᐃᓐᓂᓄᑦ.

30 ᑭᐢᓀᑦᓂᑎᓂᓕᒣᐤ ᒪᒃ ᐅᑭᐢᔨᑭᒥᓕᐊᐢᑭᐃᓐᓂᐃᓐᐊᑦᓂᓐᓂᓂᓂᓐ, ᐯᓴᑲᒃᐱᓐᓂ ᑭᐃᓐᐃᓐᓂᓂᓐ ᑭᐃᓐᐱᐢᑎᓂᓂᓐᓂᑦ ᐅᐅᓂ, ᐊᓱᑦ ᑲᒥᐊᐢᑭᐃᓐᓂᓂᓐ ᑭᐃᓐᐱᐢᑎᓂᓂᓐᓂᑦ; ᑲᐢᐳᐱᐢᑎᓂᓂᓐᓂᑦ ᒪᒃ ᑌᐱᑦ; ᑲᐢᐯᑦᓂ ᒪᒃ ᐅᑭᐢᒪᓕᐢᑕᐢᑕᓐᓂᓂᓐᓂᑦ ᐅᑌᓴᓕᓐᓂᓂᓐᓂᑦ ᓴᓐᐱᓐᓂᓂᓐᓂᑦ ᑕᓐᑕᐃᓐ.

31 ᑲᐢᐯᓱᒋᐊᓂ ᒪᒃ ᐊᓂᐃ ᐊᐅᓱᐅᓂᐊᓂ ᐅᑎᓂ ᑲᐊᑦᓴᓐᐸᑦ, ᐅᑭᐢᐊᐢᓂᓂᑦ, ᕆᓴ ᓱᑦ ᑲᓂᑲᓴᐳᑲᓂᓐᓂᓂᓐ, ᕆᓴ ᓱᑦ ᑭᓴᑲᐱᐃᓐᓂᓂᓐ, ᕆᓴ ᓱᑦ ᑭᑲᐃᑲᓴᐱᐃᓐᓂᓂᓐ ᐅᑭᐢᐃᓱᐳᓐᓂᓂᓐᓂᑦᓂ

ᐃᑯᓗ, ᐅᑎᓗ ᐅᑭᐢᐃᑦᓯ, ᐊᑕᐃᓕᓂᒪᐊᒪᓚᐃᓕᐃᓐᓗ ᐅᒃᐦ ᐊᐊᐦ ᐃᓐᖃᓐᓄᐦᐢ, ᑲᓇᒪᐃᓐᓂᐦᐢ ᐊᐊᐦ ᐃᓐᑲᐦᐢᑐᓂᖅ.

18 ᑭᐢᑭᓐᒃᑦ ᒪᒃ ᐅᐢᓀᐃᒃᐦᓯᓀᓐᓴᓕᓐᓂ ᒥᓵᑯᑦᑕᓂᖅ; ᑲᓇᒪ ᐅᑯᐊᐦ· ᒪᓀ ᐊᑯᐅᓀ ᑭᑭᓐᒃᓴᒥᓐᓂᐦᐢ ᐊᐊᐦᑦᑕᐃᓐᓕᐃᓐᓂᐊᓕᐦᐢ ᐊᓂᑭ ᑲᐅᑎᓐᑭᖃᓐᓂᐦᐢ ᑭᐢᐊᓐᓄᐃᓐᓕᐃᓐᓂᐊᓕᐦᐢ. ᐊᓂᐃ ᒪᒃ ᐅᐅᓐᐊᖃᓐᓄᐃᓀᓐ ᑭᐢᐊᓐᓂᐦᐢ ᓴᓐᓄᐃᓐᓕᐃᓐᓂᐊᓕᐦᐢ, ᐅᑯᓂ ᐅᑭᐢᐃᑦᑕᐃᓐᓕᐃᓐᓂᐊᓕᐦᐢ

ᐅᐸᐃᐊᒃᑐᑦ, ᐸᕐᔪᐊᓴᒥᑎᓄᑦ, ᐅᓇᓄᖏᑎᒪᒍ ᐃᓱᐊᓱ, ᒥᓇ ᐅᖅᐧ ᓴᓱᓂᖅ ᒪᓕᑎᓄᑦ, ᒥᓇ ᐅᖅᐃᓕᐅ ᒋᒪᓂᑯᓗ ᐱᒥ, ᒪᓕ ᐃᓱᓇᓂᓱ ᒋᒪᓂᑯᓗ ᐃᑐᑫᐧᐅ ᐹᓄᐧᓂ ᖃᓪᓚᐃᐧᐅᑦᑐᓂᖅ.

3 ᓇᓴ ᒪᓕ ᐹᐱᐅᐅᑭᒪᐧ, ᐅᑎᓱ ᒪᓕ ᐃᒋᖅᑐᑦ.

4 ᐃᑦᐱᒃ ᒪᓕ ᑎᓂᐊ ᐃᑫᐧᐅ ᐅᓴᒥᐧᐊᓱ, ᐹᐱᐅᐅᑭᒪᐧ, ᒪᑦᑕᖅᑎᑦ ᐸᐸᓀᓂᖅ, ᐅᐸᐃᐊᑕᒥᖃᓕᓂᓱ, ᐅᑎᓱ ᐅᐸᐃᐊᑕᒥᖃᓕᓂᓱ,

ᐃᐧᓱᓱ᐀; ᐅᓯᑎˣ ᐅᐣᓕ ᐱᓇᐣ ᑕᐣᐧᔨᑎᑎᓂᖅᓐ ᐃᓱ ᓇᒪᐃᐧᖅ ᐱᒪᖁᓱᓱᐤ.

26 ᐃᑦᐱ ᒪᓂ ᐅᐧᓇᐅᐧᐊᓄ ᐅᑎᑎᓂᖅᓐ, (ᑎᑫᒪ ᑕᐣᒌᐧ ᐱᓯᔨᐊᑦᑭᐊᐧᓂᓄᓄ ᖃᄄᐅᓇᐅᐧᐊᓄˣ, ᑎᑫᒪ ᑭᐣᐣᑎᐊᒌᐧᓂᑫᐧᓐ, ᐅᐅᔨ ᒪᓂ ᐅᐣᓄ ᑭᐣᐅᓇᐅᐧᐊᓄᑦ;) ᑭᐣᑎᓯᐯᐣᔨᒌᐧ ᐅᐧᐣᑫᖅᖃ ᐅᑎᑎᓂᖅᓂˣ ᓄᓱᐧᓐ ᒥᑕᐣ-ᒥᑕᓇᐧ ᐊᑭᐧᐊᑦ ᐃᓄᔨˣ ᖃᐃᑎᐱᑎᓂᖅᓂˣ ᑭᐣᓄᓄ-ᐅᑭᒪᐧ ᐅᑎᓯᓄᖅᓂ.

27 ᐋᑦᔨᐧᐊᑦ ᒪᓂ ᑭᓂᐧᐃᓄᑭᐧᐊᐧᓂ ᓀᐣ ᐅᔨᔨᓴ, ᒥᓇ ᐯᓴ ᐅᑕᓴ, ᑌᒪᕽ ᖃᑭᐧᓐᒪᓄᖅᓂ; ᐅᐅᔨ ᐃᐣᓀᐧᓂ ᖃᑭᐧᓐᒪᓄᖅᓂ.

28 ¶ ᐅᔨᔨ ᒪᓂ ᐋᑦᔨᐧᐊᑦ ᒥᐣᓂ ᓄᔨ ᐱᐳᓇ ᑭᐅᑦᐣᓂ ᓇᐧᐅᑦᔭᐊᒥˣ, ᐅᑲ ᒪᓂ ᐅᑭᐣᐃᐧᐸᒪᐧ ᑭᐣᑎᐅᑭᒪᐧᓂ.

29 ᐅᐅᔨ ᐅᐣᓂ ᐋᑦᔨᐧᐊᑦ ᑭᐣᓇᔨᐧᐣᓂ ᔨᐊᑦ, ᐅᐃᓐ-ᐃᔨᑎᐱᐧᐸᑦᐳ ᑭᔨᓇᑦᔭᔨ ᑭᐣᑎᐅᑭᒪᐧᓂ; ᒪᓂ ᓇᒪᐃᐧᖅ ᐃᓐᐣᐯᐳᑎᓐ; ᓄᓱᐧᓐ ᒪᓂ ᐅᓇᐧᒪᒪᐧ, ᓇᒪᐃᐧᖅ ᐃᓐᐣᐯᐃᐧᓂᑎᐧᐸᑦᐧᓐ.

30 ᐅᐅᔨ ᒪᓂ ᐅᐣᓂ ᑭᐣᐃᑌᐧᓐ ᐅᑕᐧᔨᐧᐊᑎᓇ, ᐋᑦᐸᑎᒪᒧᐳ, ᔨᐊᑦ ᐅᑭᐣᑎᓇᐧᓂᓄᖅᓂˣ ᐋᑎᔭᓐ, ᐅᐅᑦ ᒪᓂ ᐋᑎᔭᐋᐧ ᐅᐧᔨᐧᔨᐊᑦᑭᓕ, ᓂᑦ-ᐃᐧᔨᐧᓇᑎᒪᒪᓂˣ. ᐋᑦᓂ ᒪᓂ ᐋᑦᔨᐧᐊᑦ ᐅᑕᐧᔨᐧᔨᓇᑎᓇ ᑭᔨᓇᑎᒪᒪᓂᔨ ᑭᐣᑎᓇᓂᓄᖅᓂ.

31 ᔨᐊᑦ ᒪᓂ ᑭᐣᐸᔨᓇ, ᐅᑭᐣᑭᐧᐅᓇᑦᔨ ᐋᑦᐃ ᐋᐣᔨᐧᐊᓕ ᐃᐧᑭᔭˣ, ᐅᑦᔨᔨ ᒪᓂ ᐅᑭᐣᐃᑦᔨ, ᑫᒃ: ᐅᐣᓂ ᑭᑕᐣᐧᔨᐧᐣᓂ, ᐅᐃᑌᐧᓇᐳ, ᐯᐃᐣᐣᑌ, ᑭᐣᐅᐧᔨᐧᐣᓂᓇᐧᐅᑦᔭᐊᒥ ᑭᔨᓇᑦ ᑭᐣᐣᑎᐊᒌᐧᓂᑫᐧᓐ, ᑭᐣᑎᓯᐯᐣᔨᒌᐧ ᐅᐧᐣᑫᖅᖃ ᐅᑭᐣᑎᐅᑭᒪᐧᓂ; ᐅᐅᔨ ᒪᓂ ᐅᑭᐣᐃᑦᔨ, ᑫᒃ: ᐅᐣᓂ ᑭᑕᐣᐧᔨᐧᐣᓂ ᐅᑭᐣᑎᐅᑭᒪᐧᓂ; ᐅᐅᔨ ᒪ

ᑲᑎᒪᔨᖅ. ᐱᖏᑕᐅᑭᒧᐤ ᒪᓐ ᑭᖏᓐᓇᑌᐤ ᒥᑦᑕᖏᑦ ᐃᓕᖅᓭᐊᓂᖅ, ᐊᓂᑕᐃ ᑲᐅᑭᒥᓯᒥᒥᐦᐊᓐ, ᐅᒋᓕᓚᐃᓂᐊᓂᓐᓇᓂᖅ.

17 ᐱᖏᑕᐅᑭᒧᐤ ᒪᓐ ᑭᓯᐯᓖᑌᐤ, ᒥᓐ ᑲᖏᐅᐤ ᐊᐅᓯᓂᓂᐊᓂ ᐅᐱᒥᑎᐃᑦᑐᓯᐊᓂ, ᐅᑭᖏᐊᑦᑎᑦ ᒪᓐ ᐃᑦᐊᑦᐊᐊᓂᓂᖅ.

18 ᑲᖏᓄᐤ ᒪᓐ ᐅᑕᐢᖅᑲᓓᓐ ᑭᖏᒪᓴᖅᓱᐤ ᐅᖏᐱᖅ; ᑲᖏᓄᐤ ᒪᓐ ᑮᐃᑕᑦᑕᑦ, ᒥᓐ ᑲᖏᓄᐤ ᐱᔭᐃᑕᑦᑕᑦ, ᒥᓐ ᑲᖏᓄᐤ ᑭᑕᑦ, ᓂᓀᑦᑲᓴᓂᐊᓂᓐ ᒥᓐᑎᒥᒃᓂᐊᓂᓐ ᐊᐅᓯᓂᓂᐊᓂᓐ ᓅᑭᖏᒪᓴᖅᓱᐤ ᑲᓐᓇ ᑕᐯᓂᐊᓂᓐ ᒥᓐᑎᒥᒃᓂᐊᓂᓐ ᑲᖏᓄᐤ ᑭᖏᐅᑭᒧᐤ.

19 ¶ ᐅᓀᐣᐸ ᒪᓐ ᐱᖏᑕᐅᑭᒧᐤ ᑭᖏᓐᐃᑌᐤ ᐃᑌᐤ ᑲᑭᑕᓂᐃᓂᓗ, ᓀᑲ: ᐅᖏᑭ ᑭᓐᑕ ᑲᐃᓴᐊᐃᓱᐅᓐᐣ? ᑭᐯᓂᑲᓱᐅᓐ ᐃᓂᓗ, ᐃᓂᑭᐊᓱᐅᓐ ᒪᓐ ᐱᖏᑕᐅᑭᒧᐤ; ᑭᓴᒪ ᑭᒪᓂᑌᐃᓐ ᒥᓐ ᑕᐯᓂᐃᓱᐅᓐ ᑭᖏᐃᓴᐊᓐ ᑭᓐᑕ ᑭᐯᓂᐃᓱᐅᓐ ᑲᖏᓄᐤ

ᒪᓂᒋᕐᓂᒋᑦᑐᓕᐅᓂ ᐅᐅ? ᓴᓐᕿ ᒪᓂᒃ ᐅᑎᓗ ᑭᖑᐃᑌᑉᐅᓄ, ᓄᓇᓕᒫᑦᑐᒪᓕᓴᓂ ᐃᓗᓴ ᑭᖑᐃᑌᑉᐅᓄᑦᑐᓂᖅ ᑲᑎᒪᓂᖅᓴᓂ ᑲᑎᒪᓂᖅᓴᓂ; ᒥᓐ ᓄᓇᓗᐃᓗ, ᐊᓂᖅ ᑲᐊᓴᔪᓄᑦ ᐱᑲᑦᑐᓄᑦ ᑲᑎᒪᓂᖅᓴᓂ.

3 ᑭᖑᐅᑎᒪᓂ ᒪᓂᒃ ᑭᖑᐃᑌᑉᐅᓄ, ᒪᓂᓂᐅᐅ ᒪᓂᒃ ᓄᓇᑎᓪ ᐅᓄᓴᓴ? ᓴᓪᓕᐊᐅᖅ ᒪᓂᒃ ᐅᑎᓗ ᑭᖑᐃᑌᑉᐅᓄ ᑭᖑᐃᑌᑉᐅᓂᒪᓕᐊᐅᖅ, ᒪᓂᓂᐅᐅ ᑭᖑᐃᑌᑉᐅᓄ, ᐊᓂᑦᑐᓂ, ᐊᑎᓐ ᓂᔪᐅᓴᐊᑎᒥᓐ, ᒪᓂᓂᐅᐅ ᑭᖑᐃᑌᑉᐅᓄ ᑭᖑᐃᑌᑉᐅᓂᒪᓕᐊᐅᖅ ᐱᑲᑦᑐᓄᑦ ᑲᑎᒪᓂᖅᓴᓂ ᑲᑎᒪᓂᖅᓴᓂ ᐱᑲᑦᑐᓄᑦ ᑲᑎᒪᓂᖅᓴᓂ ᑲᑎᒪᓂᖅᓴᓂ ᑲᑎᒪᓂᖅᓴᓂ

ᐊᐅᓗᓂᓕᒃ ᑲᓇᓐᓇᓕᐊᑦ ᓯᓚᐅᓗ ᑲᖏᕆᐅ ᐅᖏᓪᓗᓂ; ᐅᓂᓗ ᓯᓚ ᑲᖏᕆᐅ ᐊᐅᓗᓂᓕᐊᑦ ᑲᓪᓕᕆᔨᐊᑦᓴᓂᖅ.

4 ᐊᓂᒪ ᓯᓚ ᑲᐃᑌᐃᓐᖏᑦ ᓴᓪᓚᒃ ᐱᖏᓪᓕᐅᒪᓐ ᐋᖏᓂᕐᕋᑦ, ᑭᓇ ᑲᖏᕆᐅ ᑲᓇᑲᓇᓕᖅᑕᓂᓂᑎᑦ ᐃᓐᓴᐅᐃᓴᐊᑦ.

5 ᐋᖏᓂᕐᕋᑦ ᓯᓚ ᐱᖏᐃᑌᐃᓐ, ᓇᔪᒥᒃ ᐅᑲᓐ ᓴᓐᓇᓴᑲᓐᑐᐃᓐᓕᑦ, ᐱᔪᑦ ᓯᓚ ᐯᕆᒪᐃᑦ ᒪᖓᑎ ᓂᐃᑌᐃᓐᓐ, ᐱᔪᑦ ᐃᓐᓴᐅᐃᓴᐊᑦ ᐅᑎᓇᖅ ᐱᖏᐃᑌᐃᓐᓐ ᑭᐳᒪᓂᖅ ᐅᑲᑎᓐᓇᖅ, ᐱᔪᑦ ᐃᓐᓴᐅᐃᓴᐊᑦ ᐅᑎᓇᖅ ᐱᖏᐃᑌᐃᓐᓐ

26 ᐅᑯᓗ ᓚᖃ ᐃᓕᓴᐅᑦ ᑭᓇ ᐋᓗᓇᕐᓂᑦ ᑭᐳᒃ-ᐯᓗᐊᑦ ᓀᖁᐃᑦ' ᐊᑦᑭᓚ.

27 ¶ ᑭᐳᑎᐳᒥᓴᓄ ᓚᖃ, ᐃᑦᓵᒃ ᑌᐱ' ᑲᓪᓚᓗᓕᓴ, ᐊᓂ ᓯᑦ' ᑎᐊᓗᓴ ᓄᐊᑦ ᕿᐊᑦ ᑎᐳᒥ ᑎᑦᐊᓯᓗᒥᓴ ᑎᐳᒥ, ᑭᓇ ᐋᑦᓴ, ᑭᓇ ᑐᓴᓂᓴ ᑎᑎᑦᓴ ᐊᒥᑦᓴ ᐋᒥᑦᓴ ᑎᐳᒥ, ᑭᓇ ᐋᓕᓴᐅᑎ' ᓀᖁᐃᑦᑕᑦ' ᕿᐅᑎᑦᓴᑦ ᑎᐳᒥ,

28 ᑭᐳᐯᐊᑎᖅ' ᓂᐯᐃᓐᓇ, ᑭᓇ ᑎᐊᑲᓇ, ᑭᓇ ᐊᑦᑭᐃᓐᓇᑲᓇ, ᑭᓇ ᓴᖅᓯᓐᓂᒥᓇ, ᑭᓇ ᐃᑦᓱᓐᓂᓴ, ᑭᓇ ᓴᖅᓯᓐᓂᒥᓇ, ᑭᓇ ᒥᑦᐊᑯᓂᒥᓇ, ᑭᓇ ᐃᓐᓀᐸᑲ', ᑭᓇ ᓴᖅᑌᐃᓐᓂᑦ ᓀᖁᑎᑦᓴᑦ.

29 ᑭᓇ ᐊᓗᓀᓴᖅᑲᓴ', ᑭᓇ ᑐᑐᓀᐱᓐᓂᑦ, ᑌᐱᑦ ᐊᑎᓐᓴ, ᑭᓇ ᑐᑐᓴᐳᐃᓐᐊᑦᓴᓇᓇᓐ, ᑌᐱᑦ ᑎᐳᒥ, ᑭᓇ ᐊᐳᓀᓕᓐᓂᑦ ᑲᐃᑦᑎᓀᓀ'; ᑎᑫᒪ ᓀᐃᑌᐃᓐᓂᑦ, ᐊᑎᓀᓀᓂᑦ ᓄᑌᑲᑌᐃᓐᓂᑦ, ᑭᓇ ᐊᓐᓴᓀᓀᐃᓐᓂᑦ, ᑭᓇ ᓄᖁᑐᓂᓐᓴᓐᓂᑦ, ᐊᓂᑦ ᐱᖅᓯᓐᓂᑦ.

ᒪᑎᓇᒪᖅᑐ ᒥᑦᑕᖁ' ᐊᑎᓇᓂᑎᖅ'.

1 ᑌᐱᑦ ᒪᖅ ᓀᖁᐊᓀᒣᐅ ᐊᑎᓀᓀᓂᑦ ᑲᓀᖁ-ᐃᓐᓀᑦ, ᐅᑯᓗ ᐅᓀᖁᐅᓇᓇᑦ ᓀᐱᐯᓀᒪᓀᑦ ᐅᓀᖁ-ᑎᒥᑦᖁᑎᑦᓴᒥᓇᓀᑦ ᑭᓇ ᓀᐱᐯᓀᒪᓀᑦ ᐅᒥᑎᑐᒥ-ᕿᓇᐅᓐᓂᑦ.

2 ᑌᐱᑦ ᒪᖅ ᓀᓯᐯᓐᑌᐯᓐᓄ ᓂᑦᑕᓄ ᐃᓀᑯᓗ ᐊᑎᓀᓀᓂᑦ ᑎᑎᖁᓀᓗᓴ ᑎᖁᓀ ᑐᑦᑕᓄ ᐃᓀᑯᓗ ᑎᑎᖁᓀᓗᓴ ᑎᖁᓀ ᐊᐱᓴ' ᑎᑯᓀᑦ, ᐃᑯᓗ ᑎᑎᑕᖅ, ᑭᓇ ᓂᑦᑕᓄ ᐃᓀᑯᓗ ᑎᑎᖁᓀᓗᓴ ᑎᖁᓀ ᐃᑌ' ᓀᑕᑦ. ᖁᖁᑎᑎᓀᒪᓄ ᒪᖅ ᑎᑎᓀ ᖁᖅ-ᐃᑌᐱᓄ ᐅᑎᓀᓀᓂᑦ, ᑫᖁᓀᒣ ᐃᐱ ᐅᑦᑕᓄ ᑲᑲᐃᓐᓀ-ᑎᓇᐊᑦᓄ.

3 ᒪᖅ ᐊᑎᓀᓀᓂᑦ ᐱᓇᑫᓀᐊᓀᓀᐊᑦ, ᓇᒪ-ᐃᓐᓴ ᑲᑲᓀᐯᓐᑭᓄ; ᑎᑫᒪ ᖅᑎᐱ ᑎᓀᒪᓴᖁᖅ, ᓇᒪᐃᓐᓴ ᑲᑲᐅᐯᓀᑎᓇᓇᓴ'; ᑭᓇ ᐊᑦᓂ ᐊᑎᐯᑦ ᑎᑎᖁᓀᓗᓴ ᑎᖁᓀ ᐊᑎᓀᓀᓂᑦ.

4 ᖁᖁᑎᑎᓀᒪᓄ ᒪᖅ ᑎᑎᓀ ᖁᖅᐃᐱᓄ, ᒥᓀᓀ ᐅᐃ-ᓀᓀᐅᓐᓴᖅᑕᑐᑦ ᓂᑲᑐᓄ. ᖁᖁᑎᑎᓀᒪᓄ ᒪᖅ ᖁᖅᓂ-ᕿᐃᓄ ᒥᑦᑕᐃ ᐃᑦᑲᑦᑌᒥᓴ ᐃᑌᑎᒪᓀᑦ ᑕᑦᐊᓐᖁᖅᑐᑦ ᑭᓇ ᐅᑲᖁᖁᑎᑎᓀᒪᓀᑦ ᑲᑦᐊᓐᓀᑦ ᐃᑦᑲᑦᑌᒥᓴᓀᓀᓐᓂᑦ ᑭᓇ ᐅᑲᖁᖁᑎᑎᓀᒪᓀᑦ ᑲᑦᐊᓐᓀᑦ ᐃᑦᑲᑦᑌᒥᓴᓀᓀᓐᓂᑦ.

5 ᖁᖁᑎᑎᓀᒪᓄ ᒪᖅ ᖁᓀᖁᓀᖁᑦ ᑎᓀᓀᑦ ᑭᓇ ᐊᑎᓀᓀᓂᑦ ᑎᓀᓀ ᐃᑌᑦ, ᑎᑎᓀᓀᑦ ᐅᑯᓗ ᐃᑦᑲᑦᑌᒥᓴᓀᓀᓐᓂᑦ ᑭᓇ ᐅᑲᖁᖁᑎᑎᓀᒪᓀᑦ

Δ·ᓂᓄᐤ; ᑲΔᓯᓂᖏᓯᑊ ᒪᒃ ᑭᐢΔᓯᓂᒃᑕᑦ ᐊᓂᒪ ᑲᑭᐢᑭᒪᒋᑊ, Δᓯᓂᖏᑲᑌᐤ ᒪᒃ ᐱᓄᐢ ᐊᓇᐢᐤ ᑲᑭ-ᓯᖏᖕ, ᐋᓗᓯᔪᐊᑦ ᑕᑎᐢᒋΔ·ᑐ.

19 ¶ ᑭᐢΔᑌ·ᐤ ᒪᒃ ᐊΔᑐᐊᓵᐢ ᐅᓄᓯᓴᖅ ᓴᑐᖕ, ᑭᐢᓴ ᐅᒃ· ᓂᒃΔᐢᐸᖏᒋᐤ, ᒃᑕᐊᑭᒧᑐᑕᐊᑦᓴ ᑭᐢᑭ-ᐅᑭᒪᐤ, ᐅΔᓯᔪᐊᐯᖏᑕᒧᓯᑊ ᑲᓄᐱᐢᑭᒧᑐᑦ ᐅᓄᑎ-ᓇᒃᓂᓇ.

20 ᔨᐊᑊ ᒪᒃ ᐅᑎᓯ ᑭᐢΔᑌᐤ, ᓇᒪΔ·ᓴ ᑭᒃᐸᓗ-ᑭᒧᐤ ᐊᓄᖕ ᑲᑭᐢᑲᒃ, ᒪᒃ ᑭᒃᓂᐸΔ·ᐊᑭᒧᒧᐤ ᔨᓪᐸ ᑲᑭᐢᑭᒃᑭᒃ; ᒪᒃ ᐊᓄᖕ ᑲᑭᐢᑲᒃ ᓇᒪΔ·ᓴ ᑭᒃᐊᑭᒧᒧᐤ; ᑭᑫᒪ ᑭᖏᑭᐅᑭᒪᐤᓯ ᐅᓄᓯᓴᖅ ᓂᐱᓓᐊᓇᐤ.

21 ᔨᐊᑊ ᒪᒃ ᐅᑎᓯ ᑭᐢΔᑌᐤ ᔨᓴᑊ, ᓂᐸΔ·ᖏᒪᐤ ᑭᐢᑭᒪᒋᑐᐢᑕᒪᓵᐤ. ᔨᓴᑊ ᒪᒃ ᑭᐢᓇᒥᓂᐢᓂᐅ·ᐤ ᔨᐊᐸ, ᐅᔨᓴ ᐅᑭᓴᐯ·-ᐸᖏᒋᑊ.

22 ᒥᓇ ᒪᒃ ᐊᑐᐊᑦ ᐅᓄᓯᓴᖅ ᓴᑐᖕ ᑭᐢΔᑌᐤ ᔨᐊᐸ, ᒪᒃ ᐅᓂᐅ·ᓓ ᑭᐢᓴ ᓵᐢᑕ, ᑭᐸᔪᓴᓂᐢᑐᑎᐤ, ᓂᓄᐱᐢᑐᐢᑕᒪᐤ ᔨᓴᑊ. ᔨᐊᑊ ᒪᒃ ᑭᐢΔᑌᐤ, ᓂᓄᐱᐢᑐᐢᑕᒪᐤ ᐊᓂᒪ ᑲᑭᐢᑭᒪᒋᑐᐢᑕᒪᓵᐤ ᐊᓗᓯᔪᐊᑦ ᑲᑭᐢᑭᒪᒋᑐᐢᑕᒪᓵ

ᒪᒃ ᐅᐅᑯ ᖃᒪᓕᕆᓂᐹᑯᓗ ᐃᓕᓴᒃ ᖃᐄᓕᖅᐳᐤ ᐊᓂᒪᓂᔪᓐᓇᖅᑐᖅ

ᑲᐊᓕᒍᒪᓪᓗ ᐲᑎᑦᑎᐃᓐᓇ, ᓂᐲᐦᐃᑦᑕᑦ ᐃᓴ, ᐲᓴ ᒥᓇ ᓴᑦᑯ ᒪᓂᓇᒪᔨᑦ ᐊᑐᑭ.

30 ᒥᐱᔨᓴᑦ ᒪᓇ ᐲᐦᐃᑌᐤ ᑭᐦᑎᐅᒪᒻᑕᑦ, ᐁᐁ, ᐲᓴᑦ ᖃᐦᐩᓴᐅᓂ ᑲᑎᑕᒻᒥᓇᑦ, ᑌᐱᓴᓕ ᓂᔨᐸᑦ ᑭᐦᑎᐅᒪᒻᑕᑦ ᑲᐃᓐᓇ ᐅᓪᓗᑎᒻᒥᓇᑦ ᑭᐦᑎᐅᒪᒻᑕᑦ ᐃᓐᓇᑦ ᐱᓕᒪᓐᓇ ᐃᓐᓴᐅᓐᓂᑦ ᐃᓐᓂᑦ.

31 ¶ ᐊᓐᓴᐁᐅᑦ ᒪᓇ ᑭᐃᐁᒋᑦᑖ ᐲᖅᐯᓐᓂᑦ ᐅᓐᓂᐦᐃᑦ ᐃᓐᓂᑦ ᐅᐱᐦᐃᓐᓂᑦ ᐊᑐᒪᑦᑖ ᑭᖅᑎᐃᓐᓇᑦ ᐅᓐᓂᐦᐃᑦ ᐊᑐᒪᑦᑖ ᐱᓕᒪᓐᓇᑦ ᐅᓐᓂᐦᐃᑦ ᐊᑐᒪᑦᑖ ᐃᓐᓂᑦ

ᐊᒥᖅ ᐅᖓᓪᓗ, ᑭᑎᒪᒥᑎᔪᑯᓕᑦ ᓪᓚᐊᑯᓄ ᐅᑯᓕᔪᓴ ᐱᐟᔭᐊᑦ.

8 ᐃᓅᓘ ᐅᖓᓚᑦ ᒥᓪᓚᓅᓄᖅ ᑲᐊᖏᓕᑦ ᑭᐱᐅᓂᖅ, ᐊᑎᔪ ᑲᑦᓴᖅᓂᐅᖓᓄᑦ. ᔪᐊᓪ ᒪᓄ ᐅᓐᑯᓚᖏᓄ ᑲᑭᑦᖅᑭᖓᓄᓪᓗ ᑲᑦᓴᖅᓂᐅᖓᓄᑦ ᓴᓪᓚᓅᓄᖅ ᓴᓪᓚᓅᓄᖅ ᐅᓐᓂᐊᓕᖅᑐᑦ ᐊᑎᖅᑐᑦ ᐅᓐᓂᐊᓕᖅᑐᑦ ᐃᓐᓇᓕ

ᐅᑎᓗ ᒪᓂ ᑭᐳᐃᑐᓄᐤ, 96: 9Δᑐᐧᐅᐧ9ᐧ, ᐅᐅᓂ 9ᑦᑕᒪᒡᑯᓗᐧ.

5 ᑭᐳᓪ9ᐧᑯᐧᓀᒣᐧᐣ ᒪᓂ ᑭᐳᑎᐅᑭᒪᐧ, ᑯᓂ ᑯᓗᐅᓀᓗᑭᓂᓄᐤ ᖃᓄ ᖃᑭᐳᓂᓄᐤ ᖃᑭᐳᓗᐳᐧᑯᓂᐧᓄᐤ ᐅᑯᓂᓄᐤ ᐅᑭᐳᓂᓄᐤ ᐅᑯᐳᒃᖢᐸᐧ ᐅᑭᐳᓂᓄᐤ ᐅᑯᐳᒃᖢᐸᐧ ᐅᑯᐳᒃᖢᐸᐧ ᐅᑯᐳᒃᖢᐸᐧ

ᓂᐤᑭᓯ, ᒥᓐ ᓂᑭᐤᑌᓪᓕᔪᓂᔪᑦ; ᓂᑭᐤ-ᓇᔭᐤᑦ ᒪᓐ ᐅᑭᐤᑭᐊᓕᕐᐤᐃᐧᐃᓐᓂᕐᓂᓐ ᐅᐤᑎ, ᓂᒪ-ᔪᐃᔨ ᒪᓐ ᑭᐤᐱᔭᐧᑫᒪᓐᓂᓄᐤ ᐅᐤᑕᐊᓄᓐᖅ.

8 ᐁᑲᐧ ᒪᓐ ᐊᐢᑭ ᑭᓇᒥᕐᓂᐤ ᒥᓐ ᑭᐤᓂᓂᐤ-ᑭᕐᓂᐤ; ᑲᐅᐢᑭᒪᓐᑲᐃᔨᐧ ᑭᓴ ᑭᐃᔨᐧᑲᓐᐃᔨᐧᓂᕐᓂᐤ ᒥᓐ ᓂᓇᓇᒥᕐᓂᐤ ᑎᑭᓐᑲᐃᔨᐧᓂᐤ ᑭᐤᓂᓐᓂᐤ ᑭᑎᒪ ᐁᑭᐤᓂᐊᓂᐧᓂ.

9 ᑭᐤᐅᐤᑭᕐᓂᓂᐤ ᕿᐢᑌᓂᐤ ᐅᑌᓂᐃᒥᕐ, ᒥᓐ ᐃᐢᐃᑌᐤ ᐅᑐᓂᐤ ᐅᐤᑭ ᐃᐢᑲᒪᓐᑲᐃᔨᐧᓂᐤ ᑲᐢᑲᓐᖅᑕᐤᐧᓂᐤ ᑭᑎᒪ ᐁᑭᐤᐱᓂᐊᐧᓂᐤ ᑭᓐ

49 ᒥᓇ ᓂᓇᑎᓇᓇᓇ ᐅᐊᑲᓗᓕᑦ ᑲᓀᐳᐅᑦᑐᐊᓗᑦ; ᓀᓀᐦᐃᑫᑦᓴᐦᓂᓐ ᑲᕐᔪᐊᓱᐧᓀᑲᑯᐧᓀᑦ ᐊᓂᓀ ᑲᓀᐦᐦᕐᔪᐊᓗᐃᓂᓐ ; ᓀᓀᐦᐦᕐᑎᑦᓴᔪᒪᓚᓐ ᓗᑲᑦ ᐊᓕᓗᓂᓐ.

50 ᐅᐅᔨ ᐅᐦᑎ ᑭᑲᓇᓵᓀᔨᑎᑎᓐ, ᐅ ᑲᑎᐯᓕᑦᑎᓐ ᓂᓇᑲᓐᓂᓐ ᓄᑲᓂᓀᐦᐃᓗᓐ ᑫᐃᔨᒪᒥᐦᑎᑦᑕᒧᐊᓗᓐ ᑭᑎᔨᓂᓀᐦᐃᓗᓐ.

51 ᐃᓴᓗ ᒪᓐᑲᐊᓱᑦᐅᐧᓀ ᐦᑎᑦᐱᒪᓚᑭᐅᐯᐧᐃᓴᓂᓀᐦᐃᓗᓐ ᐅᐦᑎᔪᐱᒪᒪ ; ᒥᓇ ᑭᓴᐊᓐᔪᑎᐅᓀ ᐅᑕᒪᓀᔪᓂᑲᓇ, ᑌᐱᑕ ᐅᑕᐊᓐᔪᑎᓂᓀᐊᓐᓂᓀᐦᐃᓗᓐ ᑲᑭᐦᐦᑎᓂᓀᐦᐃᓗᓐ ᐅᐦᑎᔪᐱᒪᒪ ᐅᐦᑎᔪᐱᒪᒪ ᐅᐦᑎᔪᐱᒪᒪ

23 ᐃᓕᓴ ᓇᐊᑦ ᑭᑎᑭᒪᒃᑐᓕᖅᑎᑦᑕᓯᓂᐅ ᐃᓕᓴᖅ ᑲᓇᑕᒥᓂᖅ, ᒪᓕ ᓇᒪᐃᓕᓴ ᑭᓚᕐᔪᐃᓕᓴᖅᓯᑲᒪᑦᓂ ᓂᕆ ᑲᓅᓴᓄᓕᖅᑎᑦᑕᓯᓂᖅ. ᑌᐱᑉ ᒪᓕ ᑭᖏᑎᐅᓕᖅᓯᒪᔪᖅ ᑕᒪᓐᓇᐅᑉ.

24 ᐊᓴᐅᓐᖑ ᑕᑭᐊᑦᒪ ᔪᐊᑉ ᐅᑕᔾ ᐅᓴᑦ ᑲᑭᖏᓂᕆᓚᒥᓇᐅᓕᕐᑭᓕ; ᐅᖑᐅᓇᓗ ᑐᔾᓴᐅᓂᖅ ᐅᓴᑦᑕᓂᖅ ᑕᖏᓐ,

25 ᓴᒪ ᐊᓇ ᐅᖑᑕᑦᑎ, ᐃᖑᐊᑲᓇ ᐊᓇ ᐅᖑᑕᑦᑎ,

26 ᐃᖑᕐᓂ ᐊᓇ ᓯᖑᑦᑎ, ᐊᑦᖑᐊ ᑕᔾᓴᓴᓂ ᐃᑭᓂ ᐊᓇ ᑎᔾᐊᑦᑎ,

27 ᐊᑦᑕᐃᓴᖅ ᐊᓇ ᐊᓂᑐᑦᑎ, ᒥᓯᓇᑦ ᐊᓇ ᔪᓴᑦᑎ,

28 ᓴᖑᒪᓗ ᐊᓇ ᐊᑕᐊᑦᑎ, ᒥᐅᖑᐊᑦ ᐊᓇ ᓂᑐᐅᑦᑎ,

29 ᐃᖑᐅᑦ ᑕᔾᓴᓴᓂ ᐯᐅᓇ, ᐊᓇ ᓂᑐᐅᑦᑎ, ᐃᑌᑦ ᑕᔾᓴᓴᓂ ᖑᐃᐯᑦ ᑭᐱᐊᑦ ᑕᑦᓯᐃᑦᓴᒥᓴᖅ ᐅᑎᑭ,

30 ᐱᓇᓗ ᐊᓇ ᓯᖑᑐᓇᑦᑎ, ᐃᑌᑦ ᑫᐃᓐ ᓴᐃᓴᓴᖅ ᐅᑎᑭ.

31 ᐊᑦᑕᐃᓯᑐᑦ ᐊᓇ ᐃᖑᐯᑦᑎ, ᐃᓐᒣᐯᑦ ᐊᓇ ᓯᖑᓚᒥᑎ.

32 ᐃᖑᐊᑦᐊᑦ ᐊᓇ ᓴᐊᖑᑐᓇᑦᑎ, ᑕᔾᓴᓴᓂ ᒣᓴᑐ, ᔪᓇᑕᑐ,

33 ᓴᒪ ᐊᓇ ᐅᖑᐊᖑᑦᑎ, ᐊᐊᑲᑦ ᑕᔾᓴᓴᓂ ᓴᖑᐊᖑᐊᑦ ᐊᓇ ᐅᖑᐊᖑᑦᑎ,

34 ᐃᖑᐃᐱᐅᑦ ᑕᔾᓴᓴᓂ ᐊᑦᐃᐯᑦ, ᑕᔾᓴᓴᓂ ᒣᑐᑲᑦᑎ, ᐃᖑᐊᑲᑦ ᑕᔾᓴᓴᓂ ᐊᑐᓇᑦᑎ, ᐃᖑᐊᑲᑦ ᑕᔾᓴᓴᓂ ᓴᖑᐊᖑᑦᑎ,

35 ᐅᓂᐅᑦ ᐊᓇ ᑲᖖᐊᑦᑎ, ᐯᐅᖑᐊᑦ ᐊᓇ ᓯᖑᑦᑎ,

36 ᐊᑦᑲᖑ ᑕᔾᓴᓴᓂ ᖃᓯ ᔨᓯ ᑐᑎᓂ, ᐯᓇᑦ ᐊᓇ ᑲᑦᑎ,

37 ᔨᖑᐅᑦ ᐊᓇ ᓯᐊᓇᑦᑎ, ᓇᐊᖑᐊᑦ ᐊᓇ ᐱᖑᑦᑎ, ᑲᑎᑦᔨᓇᓴ ᑕᓇᑎᓂᕐᓄᑦᑲᑕᑦᑎᓗ ᔪᐊᑦ ᑕᔾᓴᓴᓂ ᓴᖑᐊᖑᑦᑎ,

38 ᐊᑦᖑᐊ ᐊᓇ ᐃᖑᐊᑦᑎ, ᓂᐯᑦ ᐊᓇ ᐃᖑᐊᑦᑎ.

39 ᓴᖑᐊᓕ ᐊᓇ ᐃᑕᑦᑎ; ᓂᓐᔾᑕᓇᓄ ᑌᐱᑯᑎᑦᓴᓐᓇᑦ ᒪᒧᐃᓕ.

ᒪᓂᓇᒪᓗᓐ ᓅᓯᓇᓄ ᓄᑕᕐᓴᑎ.

1 ᒥᓇ ᒪᓗ ᑲᓂᐱᑦᑎᓂᖅᑎᑭᓂ, ᐅᑭᐱᓐᓇᕐᑎᓄ ᐃᓐᓴᐅᐃᓴᐊᑎ, ᑭᒥᓂᖅᑐᑦᑕᒥᓄ ᒪᓗ ᑌᐱᑕ ᑲᕐᐃᑌᑦᓂᑦ, ᓂᕐᑕᐱᑯᑎᑦᑕᒥᓄ ᐃᓐᓴᐅᐃᓴᐊᑎ ᒥᓇ ᔪᑕ.

2 ᑎᑭᒪ ᑭᐱᑕᐅᒪᓄ ᑭᐱᐃᑌᓄ ᔪᑕᑭ ᑲᓂᐱᑦᑎᓂᖅ ᑕᓇᑎᓂᕐᑲᑭᓂ, ᑲᐃᓐᑲᐃᓂᑯᐱᓐ, ᐸᐸᒧᖅᑌ ᒥᓯᑦᓂ ᐃᐸ ᐅᐊᑦᑎᑦ ᐃᓐᓴᐅᐃᓴᐊᑎ ᑕᑦᓂᐃᑌᐃᓕᓴᐊᑎᓂ, ᒡᓂ ᑭᖏᑦ ᐱᓕᓐ ᐱᔾᔪᓯᐸ, ᐊᑎᒥᑎ ᒪᓗ ᐊᓕᓯᓕᓂᐊᑎᓂ, ᑲᐸᑦᑫᓕᓂᐊᑎᓂ ᐅᖑᑦᓯᒪᓕᖅ ᐊᓕᓯᓕᓂᐊᑎᓂ.

3 ᔪᑕᑭ ᒪᓗ ᑕᒥᓯ ᑭᐱᐃᑌᓄ ᑭᖏᑦᑭᐱᓕᓴᐊᑎ, ᐅᑲᓂᐱᑦᑎᓂᖅᑎᑭᓂ, ᐱᑭᔪᒪᓂᑐᑦ ᑎᐊᑎᓂᕐᑲᑭᓂ, ᒡᓂᓚᐊᑯ ᐅᖑᑦᓯᐊᑎᑫᓂ, ᒥᑦᑎᑦᑕᓂᖅᑐᑦᑕᓂᐊᑎᓂ ᑎᐊᑎᓂᕐᑲᑭᓂ; ᑕᒪᓐᓇᐅᑉ ᑐᑦᓯᐊᑎᓂᕐᑲᑭᓂ ᐱᓕᓐᓂᑦᑕᓂᖅ ᑕᑎᓐᓄᖅ?

4 ᐅᓂᐅᑦ ᒪᓗ ᑭᖏᑦᑭᐱᓕᓴᐊᑎ ᑕᑎᑌᓴᐃᑦ ᑭᓴᐊᓕᑦᑎᑦ ᔪᐊᑎ, ᒥᓇ ᑲᑎᑦᓂᖅᑕᒥᓄ ᑕᓇᑎᓂᕐᑲᑭᓂ. ᔪᐊᑎ ᒪᓗ ᒥᓇ ᑲᑎᑦᓂᖅᑕᒥᓄ ᑕᓇᑎᓂᕐᑲᑭᓂ ᑭᖏᑦᑎᓴᐃᑦ ᐅᑦᑎᓂᕐᑲᑭᓂ. ᑭᖏᑦᑎᓴᐃᑦ ᐅᑦᑎᓂᕐᑲᑭᓂ ᑭᖏᑦᑭᐱᓕᓴᐊᑎ ᑕᑭᑎᑦᑕᒥᓄ

ᐅᐃᓗᓂᓯᐊᓗᓄᑦᓯᓪ, ᖃᑎᖅᑕᐅᓂᖅ ᒪᑐᐃᓐᓇᓂᓗᓂᖅ, ᐅᑎᓯ ᒪᓐ ᐅᑭᖅᐃᑦᓯᓪ ᐅᓂᕐᐊᑐ ᖃᓂᓯᐊᓂᓗᓂᓯᓪ, ᐅᐊᓂᔪᖅ ᐃᓕᓴ; ᓄᑭᓂᐊᓂ ᐅᖃᓂᖅ. ᐅᑐᓂᓂᒪ ᓐᓇ ᖃᑎᖅᑕᐅᓂᖅᓱᓂ, ᑭᐸᑎᔪᓂᓯᓪ ᐅᓪᓚᖃᒪᐊᐅᓚᓂᓯᓪ ᐃᓕᓴᐅᓗ ᓂᑦᔨᓵᑎᐊᓂ.

17 ᑌᐱᓯ ᓐᓇ ᑭᖅᓴᒥᖅᐳᑦ ᖃᑎᖅᑕᐅᓂᖅᓱᓂ, ᐃᓪᓕ ᖃᐊᓂᔨᒪᓯ, ᐅᓂᕐᓇ ᖃᓂᔨᖅᑕᐅᓂᖅᓱᓂ, ᐅᑎᓯ ᐅᑭᖅᐃᑦᓯᓪ, ᑭᓪᓯ, ᓂᑭᖅᒪᒪᑎᑐᑌᓯ, ᒥᓇ ᓂᑭᖅᒪᒪᓕᐅᐊᓂᖅᑲᓂᓯᓪ; ᓐᓇ ᐅᐊ ᒪᓴᑎᖃᓴᓯ ᓂᒃ: ᖃᖅᐳᖅᑲᓂᓯᓪ? ᑭᓴᓯ ᑭᐳᖅᓯ, ᖃᔨᔪᓴᒥᑎᑌᓯ, ᓄᓴ ᓂᖃᔨᖃᒥᖃᓄᓂᓯᓪ, ᒥᓇ ᓄᓐᓴᐃᓪ. ᐃᓱᑭ.

18 ¶ ᖃᓯ ᓐᓇ ᐅᑭᔪᐃᓴᓵ ᑭᖅᐯᓴᐅᑭ ᑌᐱᓐ, ᐅᑎᓯ ᐅᑭᖅᐃᑦᓯᓪ, ᓂᓪᐃᐅᓄᑭᒪᓐ ᐸᑎᑭᑐᓄᓴᓄᓂᓯᓪ ᐃᓕᓴᐅᓗ ᓀᔪᔭᓐᓯᓪ.

19 ᑌᐱᓯ ᓐᓇ, ᒣᓐᑭ ᐅᐃᑎᓂᔨᓯᓪ, ᖃᓯ, ᑭᖅᐃᑐᖅᑌᓂ ᖃᑭᖅᑭᖅᐳᓂᓯᓪ ᑲᑭᖅᐃᓯᓂᓴᑭᔨᓯᓪ ᖃᓂᓯᐊᓂᓗᓂᓯᓪ, ᐅᑎᓯ ᐅᑭᖅᐃᑦᓯᓪ ᐃᓕᓴᐅᓗ ᓀᔪᔭᓐᓯᓪ.

20 ᐃᓕᓴᐅᓗ ᓐᓇ ᑭᖅᐃᑕᐱᓂ, ᐅᔨᓂ ᑭᖅᓴᐃᓪᓕᓯ ᑭᖅᑭᐅᓕᓂᓯᓪ. ᒥᓇ ᐅᑐᓂᓴᖃᖅᐳᓂᓯᓪ ᐅᐯᑭᓴᑎᔨᓯ; ᐃᓕᓴᐅᓗ ᓐᓇ ᑭᖅᓴᓪᓕᓂᓯᓪ, ᐅᖃᖅᑭᖅᓴᓕᓂᓯᓪ ᑭᖅᑭᐅᓕᓂᓯᓪ. ᒪᑐᓂᓯᓪ ᐅᑭᖅᐃᑦᓯᓪ.

21 ᐃᓕᓴᐅᓗ ᓐᓇ ᑭᖅᐃᑌᓂ, ᒐᓴᖅ ᓂᑐᖅᒪᓯ ᑭᖅᑭᐅᓕᓂᖅᓱᓂ ᖃᐅᔨᒋᓯ ᐅᑐᓂᓂᖃᖅᐳᓴᓄᓗ? ᑌᐱᓯ ᓐᓇ ᑭᖅᐃᑦᓯᓪ ᐅᑭᖅᐃᑦᓯᓪ ᐅᑐᓂᓂᖃᖅᐳᓴᓄᓗ? ᑌᐱᓯ ᓐᓇ ᑭᖅᐃᑦᓯᓪ ᐅᑭᖅᐃᑦᓯᓪ ᐅᑐᓂᓂᖃᖅᐳᓴᓄᓗ?

ᓂᐱᑦ ᐅᒪᓯᓴᐳᓂᓗᓂᓯᓪ ᑭᖅᑭᐅᓕᓂᓯᓪ,

ᐅᐱᑐᓯ ᐃᓯᓂᖅᑌᑦ,

ᓂᐱᒋᓂᓯᓪ ᐅᒪᓯᓴᐳᓂᓗᓂᓯᓪ ᑭᖅᑭᐅᓕᓂᓯᓪ.

ᒪᑎᓴᒪᓴᐳ ᓂᐱᑦ.

1 ᓱᓱᑦ ᒪᓐ ᑭᖅᑭᐅᓕᖅᑭ ᑌᐱᓯ ᖃᖅᑭᓴᐃᓂᓵᓂᓂᓯᓪ ᒥᓇ ᖃᖅᑭᖅᐊᐅᑦᑎᓂᓯᓪ; ᖃᐊᐅᓂᓴᐅᑦᓂᑦᓂᓯᓪ ᒪᓐ ᐊᓯᐃᓂᓂᓯᓪ ᐅᖅᑭ, ᒪᓐ ᓴᒪᐃᓪᓕᓂᓯᓪ ᖃᖅᑭᖅᓯᓯᓗ.

2 ᐅᑎᓂᓴᐳᓂᓴᓄᓂ ᒪᓐ ᐅᓯᓯᑦ, ᑲᑦᓯ ᑲᓯᓴᓴᐃᓴᓕᐊᓂᓂᓯᓪ ᓂᑐᖅᒪᓯ ᑭᖅᑭᐅᓕᖅᑭᖅᑭ ᐅᑭᖅᖃᑭᖅᓂᓯᓗᓯᓱᓂ; ᑲᑦᓯ ᒪᓐ ᑲᑕᑭᖅᑎᑐᓚᐃᓂᓴᑕᐃᓂᓂᓯᓪ ᑭᖅᑭᐅᓕᖅᑭᓂᓯᓪ, ᒥᓇ ᑲᑦᓯ ᑲᑕᐊᒥᓯᑎᑭᓂᓯᓪ, ᒥᓇ ᑲᑦᓯ ᑲᑕᐊᒥᓯᑐᓂᓯᓪ ᑲᐱᔨᒍᐃᓚᐃᓂᖅᖃᓂᓯᓪ, ᓂᑐᖅᒪᓯ ᑲᑕᐅᓯᓯᓂᓯᓪ.

3 ᐅᑯᓯ ᒪᓐ ᑭᖅᓴᐃᓪᓕᓴᐅᐯᓂᓯᓪ ᐅᓚᑕᐊᓂᓯᓪᓱᓂ ᐅᑎᖅᑭᖅᓯᓯᓗᓯᓱᓂ, ᐅᑎᓯ ᐅᑭᖅᐃᑦᓯᓪ ᐅᑎᓂᓂᖃᖅᐳᓴᓄᓗ, ᐅᑭᖅᑎᒥᓚᓂᓯᓪ ᒪᓐ ᑭᖅᑭᐅᓕᖅᑭᓂᓯᓪ.

4 ᐅᑎᑭᓴᑭᖅᓂᓯᓪ ᒪᓐ ᓴᓐᐱᒣ ᑭᖅᑕᐊᓂᓯᓯᓪ, ᐅᑭᖅᓯᑕᒥᓴᓂᓯᓪ ᒪᓐ ᑭᖅᑭᐅᓕᖅᑭᓂᓯᓪ, ᒥᓇ ᐅᑭᖅᓴᒥᖅᑲᒥᓂᓯᓪ; ᒪᓐ ᑭᖅᑭᐅᓕᖅᑭᓂᓯᓪ ᓴᒪᐃᓪᓕᓂᓯᓪ ᑭᖅᑭᐅᓕᖅᑭᓂᓯᓪ.

5 ¶ ᐊᐅᓴᓗ ᒪᓐ ᐅᑯᓯᓱᓂ ᐊᐸᓯ, ᑭᖅᒪᒥᖅᓴᓯᓯ, ᐅᐱᑐᓯ, ᓄᓴ ᓂᑲᖅᑭᖅᐅᓕᐃᓂᓯᓪ; ᑭᖅᖃᓗᓂᒥᖅᓴᓯ ᒪᓐ ᑎᖅᑎᑦᓴᓴᓂᓗᓂᓯᓪ, ᒥᓇ ᒥᓐᑦᓴᓴᓂᓴᓄᓂᓯᓪ ᐊᐸᓯᓄᓂᓯᓪ ᐃᓕᓴᐅᓗ.

6 ᐅᖅᓴᓂᓄᓴ ᒪᓐ ᓴᒪᐃᓪᓕᓄᑭᓂᓯᓪ ᑭᖅᑭᐅᓕᖅᑭᓂᓯᓪ ᐅᑎᓂᓂᖃᖅᐳᓴᓄᓗ? ᑌᐱᓯ ᓐᓇ ᑭᖅᑭᐅᓕᖅᑭᓂᓯᓪ ᐅᑎᓂᓂᖃᖅᐳᓴᓄᓗ? ᑌᐱᓯ ᓐᓇ ᑭᖅᑭᐅᓕᖅᑭᓂᓯᓪ ᐅᑎᓂᓂᖃᖅᐳᓴᓄᓗ?

ᐅᓱᓴᓗ ᑭᐅᔾᔪᑕ, ᒥᓇ ᓴᑦ, ᐃᐅᔾᔨᑫᐃᓚᓂᓐ, ᒥᓇ ᓴᑎᒥᑦ, ᒥᓇ ᕿᐃᐃᑦ, ᒥᓇ ᐅᑭᐳ ᐋᓂ-ᓱᓂᓚᒪ ᑌᐱᑦ, ᓇᒪᐃᓴᓗ ᑭᐃᓕᑎᐅᔪᓴᑦ ᐊᐅᓇᓪ-ᑲᐊᓕ.

9 ᐊᐅᓇᓗ ᒪᓄ ᑭᐳᓪᓕᐳᐅᐤ ᒪᓴᑎᐳᓄ ᒥᓇ ᔪᑐᓴᓘ, ᒥᓇ ᐅᐃᓂᓚᓂᓂᓪ, ᐊᐊᓘᖏᓇ ᑭᑭ ᓱᐃᕕᐅᑦᐳ ᐊᓱᓂᓪᕽ, ᑲᐊᖏᓴ ᐅᕕᕽᓪᓘᑦ, ᐅᑭᖏᓇᔪᒪᑦ ᒪᓄ ᑲᖏᓂᐅ ᐃᓂᓱᓇ ᑭᐳᑎᐅᑭᒪᐊᓘ. ᐅᓱᓴᓂᐊᐊᓘ, ᒥᓇ ᑲᖏᓂᐅ ᔨᑕ ᐊᓂᓱᓂᓂᐊᓘ ᑭᐳᑎᐅᑭᒪᐊᓘ ᐅᑕᐊᓐᓀᑲᓇᓂ-ᓂᐊᓘ :

10 ᒪᓄ ᓴᑦ, ᐅᕕᓂᐊᓂᓂᐅ, ᒥᓇ ᐱᓇᓴ, ᒥᓇ ᑭᐳ ᐊᓂᓱᓂᓂᐊᓘ, ᒥᓇ ᓵᔾᐅᓇ ᐅᑎᐃᓚᒪ, ᓇᒪᐃᓴᓗ ᑭᓇᐅᓪᓗᑦ.

11 ¶ ᐅᐅᔪ ᐅᐳᑭ ᓴᑦ ᑭᐃᓕᒥᐅᐤ ᕿᑦᓱᕿᐊᓘ ᓵᔾᐅᓇᓪ ᑲᐃᕕᓂᐊᓘ, ᐅᐳᐃᒃᑦ, ᓇᒪᒥ ᑭᑭᐳᐃᓘᑐᓂᕽ ᐊᐅᓇᓗ ᐅᔪᓱᓴ ᐊᓂᐳ ᐅᑭᐳᑎᐃᓚᒪᓂᕽ, ᑌᐱᑦ ᑲᑦᑭᓇᓂᑦ ᐅᔪᓱᓴ ᐃᓂᓱᓇ ᑭᐳᑎᐃᓚᒪᓂᕽ?

12 ᐊᓐᓂᑦ ᐃᓘ ᒪᓇ, ᑭᓴᑦ, ᑭᕿᓘᓴᓕᑎᓂᔪ, ᑲᑲᕆᓴᑭᑎᓂᔪ, ᑲᕪᒪᒥᑎᐅᑦ ᑎᐱᓴᐅᑦ ᑭᐱᓓᓂᔪ, ᒥᓇ ᑲᑎᐱᓴᒪᓂᐊᓘ, ᒥᓇ ᑲᕪᐊᓘ ᑭᑭᐳᑎᐅᑭᒪᐊᓘ, ᒥᓇ ᑲᕪᐊᓘ ᓂᐳᐊᓂᓪᕽ? ᒐᓐᑭ ᒪᓇ ᐊᐅᓇᓗ ᑲᐅᑭᒪᐊᓘ?

13 ᓂᕪᐃᓘᐊᐤᐅᑲᐤ ᑭᐳᑎᐅᑭᒪᐊᓘ, ᐅᑎᓂ ᒪᓇ ᐃᓂ, ᓇᒪᒥᑦ ᑭᓴ, ᓂᔪᑭᑦ, ᐅ ᑭᐳᑎᐅᑭᒪᐊᓘ ᑭᑭᐳ-ᑭᐳᑎᐃᓕᐅᓂᓪᕽ, ᐅᐃᑕᓴᐅ, ᓀᐳᑭᓐᑦ ᑎᐱᓴᐅᑦ ᑭᑭᐳᐃᓘᑐᓂᕽ, ᐅᑭᓂᓴᐅ ᓂᑲᐊᓂᓪᓀᑦᑲᓴ, ᐅᑭᓂᓴᐅ ᐅᓂᐊᓂᓪᓀᑦᑲᓴ, ᒥᓇ ᑭᐳᑎᐅᑭᒪᐊᓘ, ᒥᓇ ᑲᕪᐊᓘ ᓂᔪᑭᑦ ᒪ

34 ᑭᖅᑦ ᒪᓗ ᓴᓗ ᐸᑭᕈᐃᐅᓄᓂᓂ ᒥᓇ ᖃᑦ ᑎᖅᑦᕈᐃᐅᓄᓂ ᑲᑕᑦᓯᓄᐊᑦᓴ ᐅᑯᓗ ᑲᑕᐱᐩᑎᑦ-ᑭᒪᐢᑲᑯᓯᑦ; ᐊᐢᕐᐅᑦᐃᐧᒃᐊ; ᒥᓇ ᐃᑦᑕᒧᒍ ᐱᐊᓄᑦ, ᑲᑕᐃᑌᓴᓴ, ᐳᓴᓂᐅ ᑲᑕᐱᒪᑭᐅᓂ ᐱᐩᑎᐅᑭᒪᓂ ᓴᐧᑎᒪᑦ.

35 ᕈᑲᐯᓄᓯᓄᐊᑦᓂᐧ ᒪᓗ, ᑲᑕᐯᓄᑕᐃᓂᐊᐱᑦ ᓄᓯᒪᐊᑦᐱᐃᓂᓂᓂ; ᑭᑫᒪ ᑲᑕᐱᐩᑎᑦᐅᒪᐃᓂᐧ ᑲᑕᑎᓂᓄᑦᒪᐃᓂᑦ; ᓄᑭᐱᐃᑕᑭᒪᓂ ᒪᓗ ᑲᑕᐱᐃᒪᒥᐧ ᐱᐩᑎᐅᑭᒪᓂ ᐃᐧᐸᐅᐃᐃᐧᐣ ᒥᓇ ᔨᑦ.

36 ᐱᓇᑦᐳ ᒪᓗ ᐅᓄᓯᓴ ᑭᐅᐳᑦ ᑭᐳᓇᑫᐊᑦᓂᓂ ᓯᒣᐧ ᐱᐩᑎᐅᑭᒪᐊᑦ, ᐅᑭᐃᑌᓂᑦ, ᐅᒣᐧ; ᑲᑎᐯᓂᐳᓇᒪᐃᓂᑦ ᐅᑭᐱᒪᐊᐃᓂᓂᑦ; ᓄᑭᐳᐃᑕᑭᒪᓂ ᒪᓗ ᑲᑕᑎᐯᐃᒪᓂᑦ; ᐅᓄᓯᓂᐃᐅᐃᐧᐣ ᒥᓇ ᔨᑦ.

37 ᒣᑦᐳᓂ ᑲᑎᐯᐳᐳᓇᑫᓂᑦ, ᑲᑭᑭᓂᐃᐅᐃᓂᐧᐣ ᐱᐩᑎᐅᑭᒪᐊᑦᓂᐧ ᐱᐩᑎᐅᑭᒪᐊᑦᓂᐧ, ᐅᓄᓯ ᑲᑕᐱᐩᑎᐅᑭᒪᐊᑦᓂᐧ ᐱᐩᑎᐅᑭᒪᐊᑦᓂᐧ, ᐅᓄᓯ ᑲᑕᐱᐩᑎᐅᑭᒪᐊᑦᓂᐧ

ᑲᑭᐢᐃᑌᓱᐣ ᓄᓗ ᐅᐢᑭ, ᐁᐃᑌᐧᐣ, ᑭᐢᐱᐣ ᑭᕪᐊᓄ-ᓯᓕᓴᐧ ᐊᑦᓴᑲᒥᓯᐊᐧ ᐅᑎᓯᐢᑭᑫᐃᐧᓂᐊᓚᐧᙵ, ᑲᕪᐊᐢ-ᐸᑎᓯᑭᐢ ᐅᐡᐢᓭᒪᐊᓴᐣ ᑕᐯᐧᐃ ᑎᓯᐧᐣ ᐅᐡᐃᐢ-ᐊᐧᙵ ᒥᓇ ᒥᓯᐧᐣ ᐅᑕᐢᐣᑲᐧᙵ, ᓇᒪᐃᐧᓗ ᑲᕪ-ᓇᐢᑌᐢᓯᐧ, (ᑭᐢᐃᑌᐧᐣ) ᐊᓱᓯᓂᐧᐣ ᐅᑐᑭᒪᐊᐧᐣ-ᐃᐧᐣᙵ ᐃᐢᙵᐁᐃᐢ.

5 ᒥᓇ ᒪᓇ ᑭᑭᕐᓄᐢᐣ ᓄᓗ: ᔨᐊᑊ ᐅᓂᓯᓴ ᓴᙵᓬ-ᐊᓗ ᑲᑭᐢᐃᑕᐧᐣ, ᒥᓇ ᑲᑭᐢᑐᐊᓂᐧ ᓂᓯ ᑲᑎᐃᓬ-ᒪᓇᓯ ᐃᐢᙵᐁᐃᐢᐦᑌ ᐅᓇᑎᓂᕐᐊᐧ, ᐊᓂᐃ ᐊᑊᓇᙵ ᐅᓂᓯᓴ ᓇᙵ, ᒥᓇ ᐊᑐᓴ ᐅᓂᓯᓴ ᑭᑕᙵ, ᑲᑭᐢᐃᑕᐧᐣ ᐅᑕᐢᐣᑲᐧᙵ ᒥᓇ ᐅᑭᐢᓯᑭᐢᐃᑕᐧᐣ, ᐅᓂᓯ ᐅᑭᐢᐊᐢᑐᐊᐧ ᓇᑎᓂᕐᐊᐧᐣ-ᐃᐧᐣᙵ

ᑲᓐᓴ ᒪᒃ ᐸᕈᒃᑲᐃᕐᓂᕐᔪ ᐊᑦᓄᑦ. ᓴᓯᑎᒪᔅ ᒪᒃ ᑭᐃᓴᓂᕆᐅᓄᐧᐣ ᐱᓇᓱᒃ ᑎᑦᓴᑕ, ᕿᐃᒡᓴ, ᓂᕈᐃᐧᓂᕐᓇ".

30 ᐱᓇᓱᒃ ᒪᒃ ᑭᖅᐯᐃᐧᑐᖅ ᑎᓴᓇᕈᑦᑭᓐ-ᔨᐧᓇᐸᓘᓐ ᑲᓂᐯᓘᓐᓂᕐᓂᓕᓴᓘ, ᑎᑎᓴ ᒪᒃ ᑭᖅᐃᑕᐧᐣ, ᐱᓇᓱᒃ ᐃᑕᐧᐣ ᑭᖅᖁᓂᕐᓂᓕᓴᓘ ᐅᓂᐧᐣ ᐅᓂᐧᐣ ᐃᑕᐧᐣ ᑎᑎᓴ ᑭᖅᖁᓂᕐᓂᓕᓴᓘ, ᐃᑕᐧᐣ ᐃᑕᐧᐣ ᒪᒃ

ᖃᑭᐢᐃᓗᒍᑎᓗᓂ ᐅᑕᐢᑦᒪᐱᓴᓂ ᒋᐯᐊᓛᓂᐣ, ᒥᓇ ᖁᓕᐊᓂᐣ ᐃᓗᐯᓂᐣ ᐅᑕᐢᑦᒪᐱᓴᓂ ᐅᑕᐢᑦᒪᐱᓴᓂ ᐅᑕᐢᑦᒪᐱᓴᓂ

2 ᐅᐅᑯᓂ ᒪᒃ ᐅᐅ ᑭᐳᐅᑭᒪᓕᓴᓗ ᑲᑭᐟᐊᑦᔪᐊᓘᓵ; ᐊᓘᕐᐊᓂ ᑐᓀᓴᓗ ᓴᓕᕐᓂᓪ,

3 ᐃᕐᐊᑐᐅᕐᐃᑉ ᒥᓇ ᐊᐊᓂ, ᐅᓀᓴᓗ ᓴᓘᓗ ᒪᓕᓀᐟᐃᑲᓐᓂᕐᓵᓂᓪᓵᓘᓵ; ᑭᐅᓴᓪᓕᓀ ᐅᓀᓴᓗ ᐊᐊᐟᐊᑦ, ᐅᑕᑭᒧ.

4 ᐱᓇᓐᓂ ᒪᒃ ᐅᓀᓴᓗ ᑭᐅᓂᓪ ᑲᐟᑎᐱᕐᒣᑉ ᐅᓇᑯᓂᓄᐊᑦ; ᐅᓀᓴ ᓴᓘᓗ ᒥᓇᑦᐅᑦᐟ ᑲᐟᐟᐊᓂᓪᓵᓂᓪᓵᓘᓵ:

5 ᐊᓴᐟᐊᓐᓂ ᒪᒃ ᐅᓀᓴᓗ ᓄᑦᔪ ᑲᐟᑎᐱᕐᒣᑉ ᐅᑭᒪᓕᓴᓗ; ᓴᓪᑦ ᒪᒃ ᐅᓀᓴᓗ ᓄᑦᔪ ᑲᓇᓂᓄᓕᕐᓂᓕᕐᓂᓪ ᐅᑭᒪᓕᓴᓗ ᐅᓇᓕᒪᓕᕐᓂᓪ ᒪᒃ ᓄᑦᔪᐊᓀᓴᓗ ᐅᑭᒪᓕᓴᓗ, ᒥᓇ ᑲᐟᑎᐱᕐᒪᓐ ᐅᑐᑌᒪ:

6 ᐊᐊᐟᓴᐟ ᒪᒃ ᑲᐟᑲᓇᐃᓵᑫᓂ; ᐅᓀᓴᓗ ᐊᑐᓵᐟᐃᑦ ᐅᓀᓴᓗ ᐊᐟᑦ ᑲᐟᑎᐱᕐᒣᑉ ᐊᑐᓴᓗᓂᓪᓵᓘᓵ ᑐᑭᓯᓂᓪᐅᓘᓵ:

7 ¶ ᓴᐅᒪᓐ ᒪᒃ ᒥᒋᑦᐟ ᓂᓴᓴᓗ ᑲᐟᒋᓴᓪᓘ, ᐅᑎᑕᐱᓴᓪᒪ, ᐅᑎᑕᐱᓴᓪᒥᑦᐟ ᑲᐟᑎᐱᕐᒣᑉ ᐅᑐᑌᒪ; ᐅᑎᑕᐱᓴᓪᒪ ᒪᒃ ᐅᑐᑌᒪ ᐅᑐᑌᒪ ᐅᑐᑌᒪ

ᑭᑎᐯᓐᓇᒃᓄ ᐅᓂᓪᓕᐦᖏᐃᓗᐊᓕ, ᖃᐱᒃᓄ ᑭᐳᑎᑭᒪᐊᓗᑦ ᐊᐢᑭᓴ ᐅᐳᑎ, ᖃᑭᐱᐯᓐᓀᖃᓄ ᐅᓂᓪᓕᐦᖏᐃᓗᐊᓗᑦ.

ᒪᑎᓇᒪᖃᓗ ᓂᒃᓇᓗ.

1 ᐊᐦᐃᓪᓚᑦ ᒪᖃ ᑕᐦᐃ ᑭᐳᐅᑎᓄ ᑲᐃᓕᑎᐊᒪᓕᐅᓄ ᐅᑕᐅᓐᖃᒃᖃᓇ ᓴᐦᐅᒪᓇ, ᑎᓂᒪ ᑲᐱᐯᓐᑦᑦ ᐅᑲᐱᑦᑕᒪᓕᐊᓪᓚᑦ, ᖃᑦ ᑭᐳᐅᑎᓄ ᐃᓕᑎᐊᓪᓚᑦ, ᐅᐱᒪᓪᓚᑦ; ᑎᓂᒪ ᐊᐦᐃᓪᓚᑦ ᑕᐳᐢ ᑭᓴᑭᐱᐅᓄ ᑌᐱᑕ.

2 ᓴᐦᐅᒪᓗ ᒪᖃ ᓱᐃᓕᓴᐊᒪᓕᐅᓄ ᐊᐦᐃᓪᓚᒪ, ᐯᐱᐃᑦ,

3 ᑭᑭᓀᐳᐱᑌᓗ ᓭᓂᓕ ᑌᐱᓕᐢ ᓄᖃ ᐅᑭᐱᓕᓂᓕ ᐅᓴᐦᓂᐃᓄᓂᒃᑕᓵ ᐅᐃᓴᐦᓪᓴᐃᓂᓄ ᖃᑎᐱᓕᓂᓪᓚᒪ, ᓰᑎᓂᓪᐃᓵᓄ ᐅᐳᑦ ᒥᓀᐅᓴᓂ ᓄᖃᐱᓐᓇᓴᓂᓄᖃᓂᓪᓚᑦ, ᓴᓂᒪ ᐱᐻ ᓄᑎᐱᓐᓇᓴᓂᓄᖃᓂᓪᓚᑦ, ᐊᓐᓇᒃᑭᓂᓪᓚᑦᓂᓄᖃᓂᓪᓚᑦ ᐅᑭᐱᓐᓇᓴᒪᑦ.

4 ᒪᖃ ᐊᓄᓴᒃ ᓄᑎᐱᓐᓇᒃᑭᓂᓪᓚᑦ ᓂᑭᐱᓕᓂᑐᑦ ᓂᑭᐱᑦᓰᐢ ᐊᐦᐃᓪᓚᐅᓂᓪᓚᑦ ᒥᓀᐅᓴᓂᓪᓚᑦ ᐃᓕᓴᐅᓂᓪᓚᑦ ᐅᐳᑎ ᐊᓐᓇᒃᑭᓂᓪᓚᑦ ᒪᖃᑭᓂᓪᓚᑦ ᐊᐦᐃᓪᓚᑦ ᐅᐳᑎ ᐊᓐᓇᒃᑭᓂᓪᓚᑦ ᓄᑎᐱᓐᓇᓴᓂᓪᓚᑦ ᐅᑭ

3 ᐊᓱᔭᐃᓚᒥᐊᓪᖏᐃᑲᓂᓴ ᒪᓗ ᑭᕈ ᐅᕈᐳᑎ ᐊᓱᒥᑎᐅᐃᑲᓱᓕᔪᓱ ᐊᓪᖏᐃᑲᑦ, ᓄᓯᒋᓰ° ᑯᐦᐸ ᕈᐃᑲᑦ ᐊᐃᓪᖏᐦᑐᓴ ᐊᓪᖏᐃᑲᑦ; ᒥᓇ ᒥᑦᑕᐢᓯ ᑯᐦᐸ ᕈᐃᑲᐦᐃᐦᑐᓴ ᐊᓪᖏᐃᑲᑦ ᐊᓪᖏᐃᑲᑦᐢᓂᓪ.

4 ᐊᓪᖏᐃᑲᓂᔭᐢ ᒪᓗ ᐃᓱᔪ ᕈᐊᓪᖏᐦᓚᐃᑲᓂᓪᑎ-ᑲᑦᑕ ᐅᓴᖏᑲᐊᓱᔭᕈ.

5 ¶ ᐊᓯᒋᑦᑕᑦ ᒪᓗ ᐃᓱᔪ ᐊᓪᖏᐃᑲᑲᓂᓪᓴ ᕈᐢᐅᓯᐢᓰ ᐱᐢᕈᐢᑎᒥᓴᔪ, ᒥᓯᐅᓱ ᐊᓪᖏᐃ, ᐊᐊᓯᑦᑕᑦ ᐊᓪᖏᐃᑲᑲᓂᓪᓴ ᒥᓯᐅᓱ ᐊᓪᖏᐃ, ᒪᒪᐢᓰ ᐱᐢᕈᐢᑎᒥᓴᔪ-ᐅᐃᓱᒥᑲ. ᒥᓇ ᑲᑫᓐᑫᓱᐃᓱᓕ ᐳᑎᕈ, ᒥᓇ ᐅᐃᓕᐢᑎᒥᓴᔪ ᒪᓗ ᐱᐢᓂᓪᓴᐢᓰ ᐊᓪᖏᐃᑲᑦ ᐊᓪᖏᐃᑲᑲᓂᓪᓴ ᐳᑎᕈ

ᐅᖓᑭ, ᑭᓇ ᓴᑦ ᒥᑦᑎᓂᓵ, ᑭᓇ ᒪᓱᓂᐃᓇ, ᐋᖓᑭ ᑭᓇ ᐊᓵᑭᖅ.

30 ᒧᐱᓪᓚᑦ ᒪᓂ ᐊᓵᖏᐃᓂᐅᔪᓂ ᑲᑫᓐᐃᓵᓐ ᑭᐅᓂᓱᓵᐊᓵᓐ, ᐋᖓᑭ ᑭᓇ ᐊᓵᑭᖅ.

31 ¶ ᒪᓂ ᐃᓴ ᑲᐅᖓᐋᖏᑐᔪᒪᓴ ᑲᑫᓐᓇᐃᓐ ᑭᐅᓱᖓᓴ ᐃᓕᓴᐅᑦ ᒥᑦᑎᓂᓵ ᐅᖓᑭ; ᐱᒥᓂᓵᖏᑐᓴ ᑭᓇ ᐃᖏᓂᓪᓚᑦᑎᓂᓵ ᑭᓱᓱᐊᓵᓐ ᐊᓱᓱᑎᐊᓵᓐ.

32 ᓄᓱ ᐃᖏᓂᓪᓚ ᑭᓇ ᐅᓴᐃᑊ ᑭᒥᑦᑎᓂᐊᐊᓵᓐ; ᑭᖓᐋᓪᓚᑦ ᒪᓂ ᑕᖓᔨᐃ ᖃᔭᐊᐱᒪ, ᑭᓇ ᓴᑭᐅᓐᐅᓱᐊᓵᓐ ᑭᓇ ᒥᑦᑎᓂᓵ ᑭᓇ ᒪᓱᓂᐃᓇ ᑭᓇ ᓴᑭᐅᓐᐅᓱᐊᓵᓐ, ᑭᓇ ᓴᑭᐅᓐᐅᓱᐊᓵᓐ ᐅᓴᐃᓐᓱᓵᓐᓱᐊᓵᓐ, ᑭᓴᐊᐊᒥᓐ, ᑭᓇ ᓴᑦ ᒥᑦᑎᓂᐊᓐ.

33 ᐅᐊᓱ ᒪᓂ ᑭᓇ ᒥᑦᑎᓂᐊᓐ ᑲᐅᑎᓂᐅᑭᒪᐊᓵᓐ ᐃᓚᖓᓐᑌᑦ ᑭᖓᑦ ᐅᑦᑎᓂᐅᑭᒪᐊᓵᓐ, ᖃᐅᓵᓐᐊ ᑕᐱᓂᓪᓚᑦ ᐅᓴᐃᓱᓵᓐᓱᐊᓵᓐ, ᑭᓇ ᓴᑭᐅᓐᐅᓱᐊᓵᓐ, ᑭᓴᐊᐊᒥᓐ, ᑭᓇ ᓴᑦ ᒥᑦᑎᓂᐊᓐ.

34 ᐊᓂᐃ ᒪᓂ ᓄᓱ ᐃᓚᖓᓐᑌᒪᓂ ᐅᑕᒪᓱᐅᑭᓐᑎᓂᐊᓐ ᑭᐅᓐᑎᑭᒪᓚᓵᓐ; ᐅᓄᓱᓱᓵᐊᐊᓵᓐ ᐯᓴᐊ ᐃᓚᖓᓐᑌᑦ ᑭᖓᑎᐱᓚᓵᓐ, ᑭᓇ ᐅᓄᓱᓱᓵᐊᐊᓵᓐ ᓄᑦ ᑭᖓᐱᐱᓚᓵᓐ, ᖃᐅᓵᓐᐊ ᐊᓱᓱᑎᐊᓵᓐ.

35 ᐅᓄᑦ ᒪᓂ ᑭᖓᒧᓄᑌᐊᓐ, ᑭᓇ ᓴᑦ ᒥᑦᑎᓂᐊᓐ ᑭᓇ ᒪᓱᓂᐃᓇ; ᐅᓄᓱ ᐅᑭᖓᐅᓐᐅᓱᐊᓵᓐ ᒧᖓᓐᑌᑦ ᑭᓇ ᐅᓴᐃᓱᓵᐊᐊᓵᓐ, ᑭᓴᐊᐊᒥᓐ ᐅᓴᐃᓱᓵᐊᐊᓵᓐ ᐅᓴᐃᓐᓱᓵᓐᓱᐊᓵᓐ, ᑭᓇ ᓴᑦ ᒥᑦᑎᓂᐊᓐ.

36 ¶ ᑭᖓᐅᖏᑐᔪᒪᓂ ᒪᓂ ᐋᖏᑭ ᐅᓚᓱᐅᐅᑦᐃᓵᓐᓴᐅᑦᑐᓂᓵᓐ ᐅᓂᓪᓕᓵᐊᓵᓐ ᐅᐱᒪᐱᓵᓐ ᓄᑦ ᒪᓂ ᐅᓂᓪᓕᓵᐊᓵᓐ ᐅᓂᓪᓕᓵᐊᓵᓐ ᐅᓂᓪᓕᓵᐊᓵᓐ

17 ᒥᓇ ᐊᓇᐸᐢᓴᐧ ᐅᑭᐦᓀᑭᐢ, ᒥᓇ ᐅᐸᓴᒪ-ᐃᑲᑌᐢ ᐋᑯᐧᐣᔪᐦᐊᓇᐊ ᐅᐊᐧᐣᓴᑲᑎᑲᑌᐢ, ᓀᐱᐧᐸ ᑲᑭᐦᑭᐢᑭ ᐳᐦᔪ; ᑌᐸᔪᐦᐣ ᐯᐣ ᓀᐱᐧᐸ ᑭᐦᔪᐢᑭ ᐳᐦᔪ. ᒥᓇ ᑌᐸᔪᐦᐣ ᔪᐸᐣ ᓀᐱᐧᐸ ᑲᑭᐦᑭᐢᑭ ᐳᐦᔪ.

18 ᑭᐦᐅᑭᐢᐤ ᒪᑲ ᑲᑭᒪᑌᐢᑭ, ᐅᐃᔪ ᓄᓵᐣ ᐅᐊᒪᓴᑌᑭ ᒥᔪᐅ· ᐁᐣᓴ ᑕᐦᔪᐢ ᐯᐣ ᐊᐦᓇᐸᐢ ᐱᐧᔪᔪ, ᑭᑎᑲᒃᓇᐦᐊᐦᒃᐣ ᓀᐱᐧᐸᐊ ᑕᐦᔪᐢ ᑲᐃᑦᐢᑭ, ᐊᔪᔪ >ᒥᒃᐣᓂ; ᐅᐃᔪ ᒪᑲ ᒥᓇ ᐳᐦᔪᐢᑭ ᐅᐃᔪ ᑲᑭᒪᑌᐢᑭ.

19 ᐊᓂ�al ᒪᑲ ᓀᐱᐧᐸᐊ ᑲᑭᐦᐊᑦᐣ ᑕᐦᔪᐢ ᑲᑭᒪᑌᐢᑭ ᑭᒪᒪᔪᓂᐁᐢᓴᑲᑎᑲᑌᐢ ᐱᐧᐸᐁᐢᓴᐦᐣᐢ, ᓴᐅ ᔪᐱᐧᐸ.

20 ᐊᓂ�al ᒪᑲ ᓀᐱᐧᐸᐊ ᑲᐊᐦᑭᑲ ᑕᐦᔪᐢ ᓄᔪ ᑲᑭᒪᑌᐢ ᑕᐦᔪᐢ ᑭᑌᐢᑭᐦᐣᐢ ᐳᒥᒃᐣᓂ ᒪᑲ ᓄᓵᐣᐢ. ᑭᑲᑦᐣ ᒪᑲ ᐅᑭᐦᐣᐢᑭᐦᐣᐢ ᐳᒥᒃᐣᓂ ᒪᑲ ᓄᓵᐣᐢ, ᑐᑭᐢ ᒪᑲ ᐅᑭᐦᐣᐢᑭᐦᐣᐢ ᐳᒥᒃᐣᓂ ᒪᑲ ᓄᓵᐣᐢ. ᑐᑭᐢᑕᒪᐧ

ᖃᐊᓚᐳᓐᓀᑭ, ᑭᑭᐊᖃᓛᐧᐃᑫᐧᒪᒪᖅ ᐅᓂᓯᐃᐧᓀᑭ ᐱᐱᑦᓂᐊ, ᐊᓂᐃ ᖃᑭᐊᐅᓐᑭ ᑕᐧᔪᒃ ᑲᑭᒪᑌᑭ ;

42 ᐅᔪᓯ ᓄᐊᐧᓂ ᒥᑦᑐᒥᑕᓂ >ᒥᖃᖅᓂᑕ ᖃᐊᐧᑕᑭᑭ ᓂᓴᐧᓴᑦ ᐊᑫᐧᓓᐧᐱᑎᔪᓯᖅ ᓂᓴᐧᓂ ᐃᓴ ᐱᔪ >ᒥᖃᖅᓂᑕ ᖃᐱᖏᐧᑕᐳᑌᑭ ᐅᐊᐧᑕᑭᑭ ᐯᐅᖃᐧᓴᑦ ᐊᑫᐧᓓᐧᐱᑎᔪᓯᖅ ᐅᓂᓯᐃᐧᓀᑭ ᖃᑭᐊᐅᓐᑭ ᖃᑭᐊᐅᓐᑭ ᐅᓂᓯᐃᐧᓀᑭ ᐯᐅᖃᐧᓴᑦ

ᑭᓴᐤ ᒪᓗ ᑲᒪᒪᐅᓴᑎᑎᓵ ᐃᓐᕿᐅᐃᕐᓂ ᕿᖏᐦᓀᐊᕐᓂ ᐃᓐᕿᐅᐃᕐᓂ ᐊᑐᓂᖅ ᑲᑎᒪᔨᖅ ᐃᓐᕿᐅᐃᕐᓂ ᐊᑐᓂ

ᓵᐋᐧᓴ, ᐱᔪ ᖃᑲ: ᐃᑦᐣᐱᓵᐧᓴᐣ ᐱᔪ ᖃᑲ: ᐋᐣᔪ-ᓴᐃᐧᓴᐣ ᐊᖅᑦᐧᐃᐧ ;

38 ᐱᔪ ᖃᑲ: ᐊᖅᒥᐣᐋᐃᐧᓴᐣ ᐊᐧᐣ" ᒪᐃᐧ·ᒧᐣᖃᐃᐧ ᐅᐃᓴ ᐊᐧᒥᐣᐋᐃᐧ, ᐊᐃᐧᓴᐣ ᐊᑦᓴᓂᓄᐧ, ᐊᐧᐣ" ᑲᐣ-ᑭᓄᐧ ᑭᑕᓴᓄᓂᒪᐧ ᐃᐧᐣᐅᐃᐢ, ᐊᓂᒪ ᐊᑦᓴᓄᓂᐧ ᑲᐃᐣᐋᓴᐣᐣᑭᐣ ᐅᐃᑕᐣᐱᓵᓴ, ᑕᐃᓴᐣ ᐊᑦᓴᓄᓂᐧ ᑲᐃᐣᐋᓴᐣᐣᑭᐣ ᐅᐃᑕᐣᐱᓵᓴ, ᐅᐃᓴ ᐃᓵᐣᑲᐣᐣᑭᐣ ᐅᐃᑕᐣᐱᓵᓴ, ᑕᐃᓴᐣ ᐊᑦᓴᓄᓂᐧ ᑲᐃᐣᐋᓴ

ᕼᐅᐃᕼᐦ, ᑭᐣᐸᕈᑭᑫᐧᓕ ᐊᓴᑭᐃᐧᓂᑲᓇ ᐅᒋᐢᐱᒪᐸᓕᐧ ᑲᐱᐅᓕᐣᐳᓕᓂᐟ.

63 ᐊᕼᐅᒪᓗ ᒪᓇ ᑭᐣᐸᕈᑭᑫᐧᓕ ᐅᐊᓴᑭᐃᐧᓂᑭᕈᑭᐢ ᑭᐢᓴᑎᐃᓇᐧᓂᑭᐧᐨ ᐃᓂᐅᓇᐣᐳᓕᓂᐟ, ᐅᓂᐸᓇᓄ ᐅᓂᑦᐧ ᐣᐱᕈᑭᐢᒋᐦᒥᐸᓇᓄ ᒧᐢᓕᒥᒋᐣᐳᓇᓄ ᐃᓂᐅᓇᐣᐳᓕᓂᐟ, ᐅᓂᐸᓇᓄ ᐅᓂᑦᐧ ᐣᐱᕈᑭᑫᐧᓕ ᐃᓂᐅᓇᐣᐳᓇᓄ ᒪᓴᑎᐣᑲᐧ. ᐅᐃᓂ ᒪᓇ ᐣᐱᕈᐅᐢᒪᐧᐣ ᒥᓇ ᑲᐣᐱᐅᐃᐨ ᐅᐸᐃᐧᓂᓂᐟ ᐣᐱᒪᓂᐣᑫᐧᓂ ᐅᐃᐧᓂᑲᐃᑲᐅᓂᐟᐣ ᑲᐱᐅᓂᐟᐣ ᐅᐸᐃᐧᓂᑲᐃᑲᐅᓂᐟᐣ ᐃᓂᐅᓇᐣᐳᓇᓄ ᒪᓴᑎᐣᑲᐧ.

64 ᐅᐅᓂ ᐅᐧᐱᓂᑲᓴᐧ ᐣᐱᕈᐅᐢᒪᐧᐣ ᐣᐱᑲᓇᓂᐢᐣ ᑕᐢᑕᐃᐧᓂᐨ ᐅᓇᓂᐧᐃᓂᒥᓇᐣ ᑲᐱᐦᐊᑲᓴᐧ ᐱᐢ ᐅᐊᓂᐧᑲᑲᑲᓇᐣᐨ ᑲᐱᒪᓂᐣᑫᐧᓂᐟ; ᒥᑫᒪ ᐅᓂᐟ ᑲᐣᐱᐦᐊᑭᑫᐧ, ᐣᐱᕈᐅᐢᒪᐧᐣ ᐃᐢᓂᐧᐃᓂᐧᐣ ᐱᐢᑕᐃᐧᓂᐨ ᐊᓂᐧᑲᑲᑲᓇᐣᐨ ᐅᐱᑎᐢᐣᑫᐧᓂᐟ; ᐅᐢᓂᐧᐃᓂᐧᐣ ᐱᐢᑕᐃᐧᓂᐨ ᐊᓂᐧᑲᑲᑲᓇᐣᐨ ᐅᐱᑎᐢᐣᑫᐧᓂᐟ, ᐅᐢᓂᐧᐃᓂᐧᐣ ᐱᐢᑕᐃᐧᓂᐨ ᐊᓂᐧᑲᑲᑲᓇᐣᐨ ᐅᐱᑎᐢᐣᑫᐧᓂᐟ, ᐅᐢᓂᐧᐃᓂᐧᐣ ᐱᐢᑕᐃᐧᓂᐨ ᐊᓂᐧᑲᑲᑲᓇᐣᐨ ᐅᐱᑎᐢᐣᑫᐧᓂᐟ.

65 ᐅᐩᐢᐸ ᒪᓇ ᒥᓇ ᐊᕼᐅᒪᓗ ᐸᐃᐧᓂᑫᐣᐤ, ᐊᓯᓀ ᑲᐣᐱᐦᐊᑭᑫᐧᓕ ᐣᐱᑲᓇᐣᐨ ᐃᓂᐢᐣᑫᐧᓂᐨ ᐅᐃᐧᓂᑲᐃᑲᐅᓂᐟᐣ

ᐅᑐᓴᓓˣ, ᐅᑭᐢᒋᒃᓱ Ļᓗ ᐅᑦᓂᓵ ᓵᕼᐅᒪᓴ ᐃᓕ-ᐃᓕᓴᐅ.

17 ᓵᕼᐅᒪᓵ Ļᓗ ᑭᐢᐣᐅᓯᑦᐸ° ᑭᓵᕼ, ᒋᓴ ᐯᐟᐅᕼᐊᓵ ᐊᓂᑦ Ļᒥˣ,

18 ᒋᓴ ᐯᐅᕼᐟᐢ, ᒋᓴ ᑦᐟᒧᕼ ᐱᖅᑦᑐᒥᑉᖅˣ ᐊᓂᑦ ᐊᑦᑭˣ,

19 ᖅᐢᑭᓱ° Ļᓗ ᖅᐅᑦᑦᓯᓂᖅᒥᓯᐟ ᐅᑐᓴᐊᑉ· ᓵᕼᐅᒪᓵ, ᒋᓴ ᐅᑐᓴᐊᑉ· ᐅᑎᐢᑎᑎᐱᓂᖅᓴᖅ, ᒋᓴ ᐅᑐᓴᐊᑉ· ᐅᒥᑦᑎᑎᒧᓂᖅĻ ᐅᐢᑭ, ᒋᓴ ᐊᓂĻ ᓵᕼᐅᒪᐃᑐᐢᑕᑭᓯᐅᓴᐅᑦᐸᐢ ᒋᓴ ᐸᐯᓴᓂˣ, ᒋᓴ ᒥᓯᐧ· ᐊᓂᑦ ᐊᑦᑭˣ ᖅᐃ-ᓯᑎᐱᓴᐢᑦᐸˣ.

20 ᖅᐢᑭᓱ° Ļᓗ ᐊᐅᓯᓂᓂᐊᑦ ᖅᑭᐃᑦᓯᐃᐢᐢᑦ ᐊĻᓵᐊᑦᑦ, ᐃᑦᑦ, ᐸᓵᐱᑦᑦ, ᐊᐸᑦᑦ, ᒋᓴ ᑫᑦᓴᑦ, ᐅᑲ ᐃᑦᓵᐅᐱᑦ ᐅᑦᐊᓯᓯᓂᓯᓂᖅ ᖅᑭᑭˣ, ᐅᓂᐅ ᐅᑦᐊᓯᓯᓂᓯᓂᖅ ᖅᑭᐢᐣᐅᑦᐸᐢ ᐅᑦᑭᑭᐢᐣᐅᑦᐸᐢ

ᒋᓀᓵ ᐅᐣᑭ ᒥᓀ ᓂᑲᒪᐧᓀᓀ ᐅᓂᑲᒧᐧᑐᔨ ᐅᐣᑭ ; ᓀᒪᐃᔪᓂᒃ ᒥᓀ ᐅᑯᓀᑯᓂ ᐅᑯᐣᐳᓀᓂ ᐊᑦᒪᓵ ᒥᓂᑎᐣ, ᐊᐳᐣ ᑲᓀᐣ ᐊᓂᓀᐣ ᐯᐢᑲᓂᐣ ᐅᑭᐣᐳᓀᓂ ᐊᓂᓀᐣ ᐊᓂᓀᐣ ᐊᓂᓀᐣ

5 ᑭᖃᒪ ᓴᕗᑦᒪᓐ ᑭᖑᓂᐱᒥᑐᓴᐅᓐᓄᐅᓕᖅᑐᑦ ᐅᒪᓂᔪᓐᒦᓂᖅᓂᐅᓐ ᓴᓐᔪᓂᐊᓐ, ᒪᓐ ᒥᓴᑦ ᐅᒪᓂᔪᓐᓄᐅᓕᖅᑐᑦ ᐊᒪᑦᑎᐊᓐᓂᖅ.

6 ᓴᕗᑦᒪᓐ ᒪᓐ ᑭᖑᒪᕈᓯᖏᑭᐅ ᐅᑎᑦᑕᒪᐊᓯᖏᑦ ᐅᓂᐯᓂᖑᑭᖅ", ᓇᒪ ᒪᓐ ᑕᔪᓂ ᑭᖑᐱᒥᑐᓴᐅᓐᓄᐅᓕᖅᑐᑦ", ᒣᑦᑭ ᐃᐅᓄ ᐅᔪᑕᒥᖅᓯᑦ ᑌᐱᑦ ᐅᖑᑦᑕᐃᓐᓄᑦ.

7 ᐅᑯᓂ ᒪᓐ ᓴᕗᒪᐳ ᑭᖑᐅᓯᒪᐅᓐᓄᐅᓕᖅᑐᑦ ᑭᒧᒪᓯᓐ, ᐅᒪᓂᔪᓐᑫᐃᓐᓂᖅᓂᐅᓐ ᒧᒍᑦ, ᐊᓂᓐ ᐊᓐᑭᓄ ᑲᕗᒧᓐ, ᒪᓐ ᒧᒍᓴᐅᒥᓄᑦ, ᐅᒪᓂᔪᓐᓄᐅᓕᖅᑐᑦ ᐊᒪᑦ ᐅᑦᑕᐃᓐᓂᑦᓯᓐᓄᐅᓕᖅᑐᑦ.

8 ᐅᑯᓂ ᒪᓐ ᒥᓐ ᒣᑦᑎᖅ ᑲᔪᑦᒪᐊᓐᓂᑦ ᐊᔪᖅᑎᖅ ᐃᐊᓐᓂᑦ, ᐊᓂᓐ ᑲᕗᐃᓐᑲᓴᒪᐊᓐᓂᑦ ᐃᐅᑭᒪᐃ ᐸᑭᓂᖅᑲᓐ ᒥᓐ ᓴᓴᑭᐅᓐᑎᖅᑲᓐ ᐅᒪᓂᔪᓐᓄᐅᓕᖅᑐᑦ ᐃᐅᑭᒪᐃ ᐸᑭᓂ

32 (ᒪᒃ ᐃᓕᓴ ᐅᓴᓂ ᑕᖅᑐᐃᓐᓱᓪᓗᐅ· ᑲᓪᐊᑲᓴᓄ ᑐᐱᓪ, ᑭᓇ ᓂᐅᑦᑎᔨᐊᑦ ᑎᖏᓪ, ᐊᓂᒪ ᐅᑐᓇᓄ ᑲᑭᖅᑕᖅᓱᓇᒪᓕᒃ, ᑲᖏᓴᓄ ᐃᓂᔨᐅᐃᔨ ᐅᑦᖅᑐᐃᓐᓱᓪᓗᐅ· ᑎᖏᓪ:)

33 ᑲᑫᒪ ᑐᑭᖅᐅᓪᓚᓂᓪ, ᑭᓇ ᑐᑭᖅᐅᑎᖅᑲᓐᓇᓕᒪ· ᐱᓪᑕᐊᓱᓪ· ᓴᓂᔨᓂᓪ ᐅᒪᓂᔨᑲᓐᓂᖅᓱᓪᓗᐊᓂᒪ· ᒧᐃᑦᑕᒃ, ᑭᓇ ᒥᔨᑲᑦ ᐅᒪᓂᔨᑲᓐᓂᖅᓱᓪᓗᐊᓂᒪ· ᐊᒪᓕ ᐅᑦᐊᑕᓱᓪᓗᒥᔨ ᓂᑎᖏᓐᓄᑦ, ᐅᑲᒃ ᒪᒃ ᑐᑭᐃᑦᑎᓱᓪᓂ ᓂᑎᖏᓐᓄᑦ·ᓴᓐᓂᖅ, ᑭᓇ ᔪᓚᓇᓱᓪᓗᐊᓂᒪ·ᓴᓐᓂᖅ ᓂᑎᖏᓐᓄᑦ·ᐃᓐᓇ ᑭᓇ ᓇᓇᓱᓪᓗᐅ·ᓱᐅ·ᐃᓐᓇ, ᒣ·ᖏᓪ ᐃᓐᓴ ᑲᑭᖅᑕᓱᓪᓗᐅ·ᓴᓐᓂᖅ ᑐᓂᖅ.

34 ᐊᒡᐊᓐᓴ ᓇᒪᐃᓐᓴ ᒥᓱᐅ· ᐅᑐᓇᓇᖅᑐ ᓂᑲᓪᒪᓐᓴᓐ; ᒪᒃ ᓂᑲᑭᖏᓪᑐᐅᒪᐃᓐᐊᓐᓂᖅ ᑲᐱᓐᓇᓕᒪᓐᓂᖅ ᐅᑦᖅᑐᐃᓐᓱᓪᓗᐊᓂᒪ, ᑲᑭᖏᓪᑐᐅᒪᐃᓐᐊᓐᓂᖅ ᑐᓂᖅ, ᑲᑭᖏᓪᑐᐅᒪᐃᓐᐊᓐᓂᖅ ᑭᓇ ᓂ

13 ᑭᐳᑎᐅᒥᓱᐅ ᓚᖃ ᑭᐳᓂᔪᓐᓇᖅᓀᐊᖅᐅᐅᐸ ᐊᖅᓯᓄᖅ ᑎᑎᕆᐅᖅᓴᖅ, ᐅᑯᓂ ᐅᑭᐳᐅᐸᓐᓇᖅᐅᐅᐸ ᑎᑎᕆᐅᖅᓴᖅ ᐅᑭᐳᐅᐸᓐᓇᖅᐅᐅᐸ ᑎᑎᕆᐅᖅᓴᖅ ᑎᑎᕆᐅᖅᓴᖅ ᐅᑭᐳᐅᐸᓐᓇᖅᐅᐅᐸ

ᓄᐟᑭᓀᐟ; ᐃᐧᐦᑦᐢ ᐊᐃᐧᓗᐢ ᑲᓂᓂᐟᑭᐢᐧᐦᓄᐟ ᐃᐧᑭᐢ ᑲᓂᐟᑭᐢᐧᐦᓄᐟ; ᕿᐟᒍᒻ ᒪᓐ ᑭᐢ ᑲᓂᐟᑭᐢᑎᑫᐢ ᕿᐳᑫᐃᐧᓄᐧᓂᐧ ᑲᐢᕿᓄᐢ ᑲᐢᓴᓐ-ᓴᒥᓄᐟ ᐃᐧᑭᒪᐢ ᕿᐳᑲᓐ, ᐊᓄᐟᓄᐧᐃᐧᐦᓐᑲᓐ ᒪᓐ ᑭᑲᐢᑲᓐᒍᐢᐧᐦᓐᑲᓐ.

3 ᑭᐢᑭᐢᑭᓐᓂᐢᐧᑭᐢᑫᐢ ᒪᓐ ᐅᐟᓀᐟ ᐅᑭᓂᐢᓴᓄᐟ, ᐅᐃᑌᐧᐟ, ᐅᐅᐟ ᐅᒪ ᑭᐢᑭᓐᓂᐢᐧᑭᐢᓴᓄᐟ ᑲᑎᐯᓄᐢᑫᐟ ᑲᑭᐢᑫᐟ; ᑭᐢᓄᐟ, ᕿᐳᑲᓴᐢᓀᐢ ᑲᓂᐢᐃᐟᐢᑲᑌᐢ, ᒥᓐ ᐱᐢᐟᐅᐢ ᕮᐢᑲᐟᐢᐧᐦᓐᑲᓐ.

4 ᑭᐢᐅᑎᐢᓂᐢᓄᐢ ᒪᓐ ᐃᐢᓀᐟ ᑭᐢᑭᐳᑎᒪᐢ ᑌᐢᐅ-ᐅᐟᓂᐟ ᑲᐯᐢᐧᓂ ᑲᐃᑌᓄᐟᐧ. ᐅᓂᐢᓂᐢᓴᓐ-ᒥᐢᓄᐟ, ᐊᓄᐃ ᑲᑭᐢᐧᐦᑌᐢᓂᐟᐧᐟ ᕿᐳᑲᓴᐢᓀᐢᑫᐢᓄᐢ ᐯᐟᐅᐢᓀᐢ, ᑭᐢᐧᐦᑌᐢᓂᐟᐧᐟ ᕿᐳᑲᓴᐢᓀᐢᑫᐢᓄᐢ ᐃᐧᑭᐢᑫᐢᓄᐢ ᐅᐃᑌᐧᐟ, ᐅᐃᑌᐧᐟᐧᐦᓐᑲᓐ ᐃᐧᑭᐢ ᐅᐃᑌᐧᐟᐧᐦᓐᑲᓐ.

5 ᕿᐳᑲᓴᐢᓀᐢ ᐊᓄᐟ ᑲᐢᐃᓄᐢᓂᐢᓴᓐ, ᒥᓐ ᐱᐢᐧᐦᑌᐢᓂᐢᓴᓐ ᕿᐳᑲᓴᐢᓀᐢᑫᐢᓄᐢ ᐅᐢᑭᐟ, ᒣᐢᐧᑭᐢ ᐊᓄᐢ ᑭᐢᑲᓐᒍᐢᐧᐦᓐᑲᓐ ᐅᐃᑌᐧᐟᐧᐦᓐᑲᓐ ᑲᑭᐢᑫᐢᓄᐢᓂᐢᓴᓐ ᐅᐃᑌᐧᐟᐧᐦᓐᑲ

ᐱᑎᓂᐟ ᒋᓇ ᑲᑭᐢᓂᐢᐱᓂᐟ, ᒣᐟᐢᒋ ᑲᑭᐢᐃᑌᐟ ᑲᑎᐯᓄᑭᐟ, ᐊᓂᒪ ᑲᑭᐢᐃᑦᑕᐢ.

27 ᑭᢪᐳᒥᐢᐅᐤ ᒪᒃ ᑐᓂᓴᓇ, ᐅᐃᑦᐟ, ᐊᐢᑦᐱᐠ-ᐃᓂᓂᐢᒃᑕᒪᐃᓴᐠ ᓂᓱᒋᐢᑕᑎᑦ. ᑭᐢᐊᐢᑦᐱᐃᓂᓂᐢᒃᑕᒪᒃ-ᐅᐠᐃᓴ ᒪᒃ.

28 ᑭᐢᐃᐣᐢᑌᐤ ᒪᒃ ᐅᑭᐢᑭᐢᒃᒪᒻᐟ ᐃᓴᐃᐃᓂᐤ ᐯᐢᐱᐠᐢᑭᐢᑭᐢᑕᐢᐟ ᒣᐢᓇᒃᓐ, ᐊᓇ ᒪᒃ ᓂᓱᒋᐢᑕᑎᑦ ᒋᓇ ᒥᓂᓱᑌᐤ ᐅᓐᐠᐃᓴᐃᓂᐢᒃᑕᒪᐃᓴᐠ ᐅᒃ ᐅᑭᐢᒋᑎᐟ ᑎᓴᐃᓂᓐ; ᒥᓂᓱᑌᐤ ᐅᒃ ᐅᑭᐢᐃᓂᓂᐢᐟ ᓂᓱᒋᐢᑕᑎᒪᐠ.

29 ᐅᐳᐠᑭᐃᓂᓐᓂᐤ ᒪᒃ ᑭᐢᐅᑎᓇᑦ ᐅᐃᐠᓴᐃᓂᓐᓂᐤ ᐳᓴᒪᓂᔨᐃᐠ ᐅᑕᓂᓱᓂᓐᑕᐃᐠ, ᐅᑭᐢᓇᓴᐢᑕᐃᐠ ᓂᓱᒋᐢᑕᑎᒪᐠ ᐅᑭᐢᐯᑭᐅᐠᑕᐢᒋᐟ ᒪᒃ; ᐊᓇ ᒪᒃ ᐳᓴᓂᐤ ᐅᐳᐠᑭᐃᓂᓐᓂᐤ ᑭᐯᐃᑌᐢᑌᐤ, ᐅᑌᓇᐢ, ᐸᑌᒪᐃᓴᐠᒋᐟ ᒋᓇ ᐳᓴᐢᐟ.

30 ᑭᐢᓇᐃᓇᒣᐠᐤ ᒪᒃ ᐃᐠᓴᐃᓂᐤ ᑎᐱᓴᐅᐠ ᐅᑭᐢᕮᐳᓂᒋᐢᐤ; ᑭᐢᒪᒪᐃᐠᐃᐠᐢᑌᐤᐟ ᒪᒃ, ᐅᑌᑌᐠᑎᐟ, ᐅᑭᐢᐃᐠᐃᐠᐢᑌᐤ.

31 ᑭᐢᐅᑎᐢᕮᓂᐤ ᒪᒃ, ᐃᐢᐱ ᑲᐳᓂᓇᐃᓇᐟ, ᑭᐢᐊᐢᓴᐠᐢᑭᐢᐅᐤ ᐊᓂᐃ ᐅᐃᓴᓇ, ᐅᑌᑦᐟ, ᐃᐢᐱ ᑭᐢᓂᐱᓴᓂ, ᓇᐃᓂᑫᐠ ᐊᓂᑦ ᑭᑦᕮᓴᒥᐢᓂ ᐃᑎ ᑲᐃᓂᓇᐢᐃᓂᐢᐟ ᑭᓴᓇᓂᔨᐃᐠᓂᓐᓇ; ᐊᐢᑦᐢᐠᐠ ᓂᐢᑲᓇ ᐅᐢᐱᐠ ᐅᐳᓐᓂᐢᐟ:

32 ᑎᐠᒪ ᐊᓂᒪ ᑲᑭᐢᐃᑌᐟ ᐃᐢᐱ ᐅᑌᑦᐟᑦᐢ ᐅᐃᑎᓂᓇᐟ ᑲᑎᐱᐢᑭᐢᐟ ᐊᓂᒪ ᐱᐟᐅᐃᓴ, ᒥᓇ ᑲᐢᐯᓴᐢ ᐊᐟᐢᑲᐃᑕᓇ ᐃᐢᐟᑦᐢᐃᓴ ᐊᓂᒪ ᐱᐟᐅᐃᓴ, ᐃᓇᐢᐃᓴᐢᐟ ᐊᐟᐢᑲᐃᑕᓇ ᐃᐢᐟᑦᐢᐃᓴ ᑲᐊᐢᐟᐃᓴ ᐅᐳᓇᓂ

ᑲᑕᐃᓯᓴᓂᑎᓴᑯᐦᐟ ᐊᐊᑦᓯᑌᐊᑲᑦ ᓯᐱᕐ, ᑭᑫᒪ ᐱᒪᓯᓂᐅᖏᐊᑐᓴᑦ, ᐅᑲᑫᐧ ᐳᓯᑯᐦᐊᒋᑦ ᑲᑎᐅᓴᐦᐃᑦ-ᑭᑫᓴᑦ.

16 ᑲᑕᐸᑎᓂᐤ ᒪᓗ ᐃᓪᕿᑎᐅᕿᐊ ᐅᒪᒥᐅᖏᑎᐅᐧᓇ ᐅᐦᑭ ᓴᐅᑐᐊᑦ, ᑲᑭᖏᒪᑎᑦᑕ�peculiar, ᒥᓇ ᑲᑭᒪᓕᔨᑦᓯᐊᑦ, ᐃᓪᕿᑎᐅᕿᐊ.

17 ¶ ᓴᐅᑐᐊᑦ ᒪᓗ ᐁᐧᑯᐧ ᑭᐸᓯᑯ, ᐅᑭᓯᐧᕙᐦᑌᐦ, ᐅᑭᐦᑕᑯᓯᕽ ᐧᕿᓴᐊᕽ: ᐃᓪᐦᐃ ᒪᓗ ᐃᓪᑲᐧᓇᑎᑎᒥᕽ ᑯᐦᐅᒥᕽ, ᐊᑕᐧᓯᓪ ᑭᐦᐅᒪᐧᓇᑎᑎᒥᕽ ᑯᐦᐅᒥᕽ, ᐊᑕᐧᓯᓪ ᑭᐦᐅᒪᐧᓇᑎᑎᒥᕽ ᐃᓪᕿᑎᐅᕿᐊ.

18 ᑭᐦᓭᐦᐃᓴᑯᐧᓇᐦᐟ ᒪᓗ, ᑲᐦᑭᓴᐧ ᒪᓗ ᐃᓪᕿᑎᐅᕿᐊ ᑭᐦᒪᐦᐃᑲᐦᐟ, ᒣᐧᐦᑭ ᑲᑭᐃᑌᐧᐦᐟ ᑲᑎᐅᐦᑭᓴᑦ, ᐊᐧᓗᒪ ᑲᑭᐦᐃᑌᐧᑲᐦᐟ ᐊᐊᑦᐧᑯᐦᐊᑦ ᑲᑕᐧᑎᐦᐃᑦ ᑭᐦᐅᒪᐧᓇᑎᑎᒥᕽ ᑯᐦᐅᒥᕽ

ᖁᒪᓴᓵ᙮ ᖃᑎᐯᓴᑭᓴᓵ᙮, ᒣ᙮ᐣ ᖃᑭᐣᑐᖁᒥᓴ᙮ ᑌᐱᑕ ᐅᐣᑦᐊᐃᓕᓴᒪᓂ᙮

12 ᑭᐃᖃᑌᓄ ᒪᖃ ᓗᖁᒪᑦᑕ ᐊᔪᑭᓵ ᐅᐣ, ᒥᓇ ᐅᑭᐣᐃᖃᑌᐢᓂᓵ᙮ ᖃᐣᑭᐣᐃᓕᓴᒪᖃ ᐅᐣᑦᐊᐃᓕᓴᒪᖃ ᖃᑭᐣᓴᓂᑦᑕᓵ᙮

13 ᐊᓗᓵ ᒣᐅᖃᐊᓵ᙮ ᐅᖃᐃᓕᓴ, ᐊᐅ"ᑭᖃ ᐅᐅᑯᓂ ᑭᐣᐃᖃᑌᓄ ᐅᑭ"ᑭᐅᑭᒪᔪᓵᐃᓂᓂ"ᑦᑕ, ᑎᑫᒪ ᑭᐣᒪᓗᓂᓂᑲᐅᐊᓵ᙮ ; ᐅᔪ ᒪᖃ ᑭᓇᓗᐊᓵᓭᓗᐅᒣᑐ᙮ ᐅᒪᒪᓗᓂᓂᑲᐅᐊᓵ᙮, ᐅᑭᐃᓪᓕᓴᓗᒪᓗ᙮ ᑭᐢᐅᐢᓗᓂᓂᑲᐅᐊᓵ᙮

14 ᒪᖃ ᖃᐃᓪᓚᑭ ᓇᒪᐃᓴᓗ ᑭᐣᐃᖃᑌᓂᖃᑌᐊᓵ᙮ ; ᐅᐅᑦᓵ ᒪᖃ ᐅᔪ ᑭᐣᓕᓴᑐᑌᓂᑦᐅᐢᑕᐅᓵ᙮ ᖃᑎᐯᓴᑭᓴᓵ᙮ ᐅᑭᐣᐃᖃᑌᐢᓂᓵ᙮

15 ᑭᐣᐱᐣᖃᐅᑦ ᒪᖃ ᐊᓂᐃ ᐅᑦᐃᐃᓴ ᖃᑭᐣᑦᑭᐢᓂᓵ᙮ ᐅᑭᐣᐃᖃᑌᐢᓂᓵ᙮ ᐊᐅ"ᑭᐢᓂᓵ᙮ ᐅᑭᐣᐃᖃᑌᐢᓂᓵ᙮ ᖃᑭᐣᓕᓴᒪᓂᓵ᙮ ᐅᑭᐣᐃᖃᑌᐢᓂᓵ᙮

16 ¶ ᑭᐣᓓᐢᓂᓴᓂᐅᓓᓂᐢᐣ ᒪᖃ ᐊᓂᐃ ᑕᐢᐃᓴᑦ ᐅᔪ ᒥᓇ ᐯᐅᔪ ᐃᐣᐢᐅᐃᑦ ᑭᐣᐃᖃᑌᐢᓂᓵ᙮ ᐃᓕᓂᓴᓗᐃᑦ ᐅᐅᑭᓴᖃᑌᓄᑦ᙮

17 ᐯᐅᔪ ᒪᖃ ᐃᐣᐢᐅᐃᑦ ᑭᐣᐅᑭᒪᐊᓗᓵ᙮ ᑭᒪᐃᓵᓂᓪᓴᑦ ᔪᑦ, ᐅᓂᓴ ᐅᑭᐣᐃᖃᑌᐢᓂᓵ᙮ ᐃᐣᐢᐅᐃᑦ ᐊᐃᓵᓴ᙮ ᐅᑭᐣᐃᖃᑌᐢᓂᓵ᙮ ᐊᐃᓵᓴ᙮ ᐅᑭᐣᐃᖃᑌᐢᓂᓵ᙮ ᐊᐅ" ᐅᑭᐣᐃᖃᑌᐢᓂᓵ᙮

18 ᐅᔪ ᒪᖃ ᑭᐣᐅᑭᒪᐊᓗᓵ᙮ ᒥᓇ ᐅᑭᐣᐃᖃᑌᐢᓂᓵ᙮ ᐃᓕᓴᒪᓂᓵ᙮ ᐃᓕᓴᒪᓂᓵ᙮ ᐃᓕᓴᒪ

4 ᐊᓇ ᑲᓂᐱᓗ ᐅᑎᓐ ᐊᓂᓪ ᐃᑐᓇᓴᓐ ᐊᑎᒪᓗ· ᑲᓪᒍᐅ·ᐊ·ᔪ; ᒥᓇ ᐊᓂᐃ ᑲᓂᐱᓗ ᑲᑦᑕᓐᓂ ᑭᓪᑎᑲᓂᓐ ᐱᓪᓚᔪᓴ ᑲᓪᓪᒪᖅᓇᓗ ᑲᓪᒍᐅ·ᓗᑦ.

5 ᑲᖏᓐᓂ° ᒪᓇ ᑎᑎᓂᐢᑭᐃᓇ ᐯᐅᓴ, ᒥᓇ ᑲᑭᖏᑐᓪ ᒥᓇ ᑎᑭᖏᓂᐢᐃᓇᓗ, ᓇᒪᒥ ᒪᓭᓇᓇᒥᓇ ᑲᑭᖏᑐᓪ ᑲᑎᑦᑎᓐᓇᓗ ᐱᖓᓱᖅᑐᓪᓗ

ᐃᓕᓴᐅᐃᕐᐊ ᐊᓂᑕ ᓴᒣᓴᐃᐊ ᓄᓯᕈᓇᐤ ᓄᓯᓴᓪ ᑕᖏᐊ ᐱᐳᓇ·.

30 ᐅᐊᑊ ᒪᓇ ᐅᔪᓯᓴ ᐅᕐᓴᐊ· ᑭᖏᒪᑭᓯᖏᕆᑫᐤ ᐅᑦᑕᕐᒪᐱᓂᓯ, ᑲᑎᒪᓕᖏᕆᑫᓯ, ᐃᓪᐱᒣ ᑲᖏᑦᐤ ᐊᓂᐃ ᑲᑭᐤᓄᓕᓪᑲᑲᔪ.

31 ᑭᖏᐅᑎᖏᓪᓴᐤ ᒪᓇ ᒪᓇ ᐱᔪ ᐋᑦ ᐅᑭᖏᓇᖏᓪᓴ, ᑭᓯᑲᕈᑎᓯ, ᐅᒪᑭᑲᑎᐃᓂᓂᓗᒪ ᒫᓴᐅᑦᐊᒪ ᐅᔪᓯᓴ ᓄᓯᐊ, ᐅᑭᖏᐃᓇᐦᑎ ᐅᑭᓯᓯᓂᓂᐊᐤ ᐅᑦᐯᐊᓴᐊ ᐅᑭᖏᔨᒪᒥᓂᐊᐤ ᓴᒣᓂᐅᓇ, ᐅᔪᓯ ᐅᑭᐊᓂᐸᑦᐊᓂᐊᑊ ᐯᐊᓴᐊ, ᒥᓇ ᐅᑭᐊᓂᐸᑦᐊᓂᐊᑊ ᐅᑭᖏᓇᖏᓪᓴᓂᓪᓚᐤ.

32 ᑭᖏᐅᓯᒪᒪᐅᓄ ᒪᓇ ᐸᑭᑭᓇᐱᐢᓂᓯᓄ ᐯᐊᓴᐊ, ᐃᓄᑭᓴᐤ ᐊᓂᐃ ᐯᐊᓴᐊ, ᓇᑭᖏᑦᐤᐢᑭᓄᓪᓴᐤ ᓴᒣᓂᐃᐃᐊᓄᓪᓴ.

33 ᐅᐊᑊ ᒪᓇ ᑭᒪᓯᓂᓂᖏᓪᓄ; ᐅᐊᑊ ᒪᓇ ᐊᐊᓄᓯᒣ ᑭᖏᑭᓯᐃᓄᐅᓄ ᑲᑭᓂᓴᐊᐤ ᐅᑭᓴᒪᓂᐅᒥᓴᐊᐤ· ᐃᓪᓴᐅᐃᐊᐤ, ᐃᓪᐱᒣ ᑲᑭᐤᓄᓕᓪᑲᑲᔪ ᑭᖏᓇᖏᓪᓴᓂᓪᓚᐤ.

34 ¶ ᐅᖏᓀᑲᑊ ᐅᑭᓯᑲᒥᑊ ᐋᓇ ᐊᓄᐤ ᐯᑊᐃᐊᓄᑊ ᑭᖏᐅᑭᑭᓯᐤ ᑫᐃᐃᑯᐤ; ᑭᐅᓇᓀᑊᑎᒥᓯᐤ ᐊᐢᓴᒪᒥᓴᐊᐤ· ᐃᓪᓴᐅᐃᐊᐤ, ᐃᓪᐱᒣ ᑲᑭᐤᓄᓕᓪᑲᑲᔪ ᑭᖏᓇᖏᓪᓴᓂᓪᓚᐤ ᐅᑭᓯᑲᒥᑊ ᐅᑭᓯᑲᒥᑊ ᑭᖏᓇᖏᓪᓴᓂᓪᓚᐤ.

ᒪᑎᓇᒪᑲ ᒥᑦᑦᖏ ᑌᐸᔪᖏᓴᓪ!

1 ᐃᓴᐊᑊᑲ ᒪᓇ ᑎᓪᐸᑊᑊ, ᐋᓇ ᑲᑭᖏᐅᑭᑊ ᑲᐅᓪᓴᐅᑭᓂᓪ, ᐅᑦᓯᑭᑊ ᑭᖏᐃᓪᓴᐤ, ᐅᑎᑲᖏᓪᓴᐤ ᐊᒪᒪᑭᑊ, ᑲᑎᒪᓕᖏᕆᑫᓯ, ᐅᑎᑲᖏᓪᓴᐤ ᐃᓪᓴᐅᐃᐊᐤ, ᑲᐅᑭᖏᓪᓴᐤᑭᑭᑊ, ᓇᓕᐃᓴᐊᐤ ᐊᐅᑭᑊ ᐊᐅᑭᑊ ᐃᓪᓴᐅᐃᐊᐤ ᐅᑭᓯᑲᒥᑊ ᐅᑭᓯᑲᒥ

ᓴᐅᒥᓂ, ᑭᓴᑦ ᐊᐊᓵ ᐊᐊᓵᓗᐢ ᐅᑕᐟᖏᓵ ᑲᐃᓵ ᑲᓪᑕᐅᑎᑎᓂᐢ.

22 ᑲᑎᐱᓴᐟᑭᑫᐟ ᒪᓵ ᑭᐟᓇᐢᑦᑕᐟ ᑲᐃᑌᓵᓗ ᐃᐝᐟᐊᓚᐊᓵ; ᐅᑕᐟᖏᓵ ᒪᓵ ᐊᓵ ᐊᐊᓵᓗᐢ ᑲᐃᓵ ᑭᐟᑎᐅᑎᑎᓂᐢ, ᐅᑯᓗ ᐅᑭᐟᐯᐸᑕᒧᓗᐟ.

23 ᐃᐝᐟᓵᐠᒪ ᒪᓵ ᑭᐟᐅᑎᓄᓵ ᐊᐊᓵᓗᓴᓗ, ᐅᑭᐟᐯᓴᐅᐢᑕᐟᐢ ᑕᐟᐯ ᐊᓵᓇᑲᐃᓄᓵᓂᐢ ᐃᓕᓗ, ᐅᑭᐟᐸᑭᑎᓵᐟ ᑐᑲᐃᓵᓴᐊᓵ; ᐅᑕᓗ ᒪᓵ ᐃᐝᐟᓵᐠᒪ ᑭᐟᐅᑎᐢ, ᐊᓵᐠᐸᑦᑕᒧᒪᐢ ᐱᒪᓴᐅᓗ, ᒥᓪ ᐊᓵᒪ ᑲᑎᐱᓴᐟᑭᑫᐟ ᐅᑲᐃᓴᓴᐊᓵᐠ ᐅᐟᑭᐟ ᐊᓵᓇᑲᐃᓄᓵᓂᐢ ᐅᑭᐟᐯᐸᑕᒧᓗᐟ ᐅᑭᐟᐯᐸᑕᒧᓗᐟ ᐃᐝᐟᓵᐠᒪ ᑭᐟᐅᑎᐢ, ᐅᑭᐟᐯᐸᑕᒧᓗᐟ ᐊᓵᓇᑲᐃᓄᓵᓂᐢ

ᒧᓐᔪᓱ, ᐸᑦᑐ ᒪᒃ ᑲᕿᐊᑎᓯᓚᒥᓱ ᐯᑦᐱ ᐃᑦᐯᐧᒧᓐᔪᓱ, ᒥᓇ ᑲᕈᐱᓴᐊᑎᑌᐊᓱ, ᕮᖏᑦ ᒪᒃ ᒥᓂᕐ ᑲᕈᐊᓐᓴᐊᓱ; ᓄᖅᖅᑦᑎᐊᑦᐸ ᒪᒃ ᐊᓪᓱ ᐃᑦᐯᐧᒧᓐᔪᓐ, ᒥᓇ ᓂᑲᑌᖏᓯᒪᐸ ᒥᖏᓂᐊᑦᐸ ᐊᐅᓂᐊᑦᐸ ᐅᓐᓄᓐ; ᓄᖅ: ᐃᓐᔪᑌᐸ ᓯᐊᐊᓐᓴᐊᓱ:

24 ᒪᐃᓱᒧᑦᒧᓱ ᒪᒃ ᐅᐃᓱᖏᐃᓱᓂᐊᓱᓱ ᑭᒪᓄᑎᐊᓱᓱ, ᓄᓐᐸ ᒪᒃ ᓂᒪᒪᐃᓱᒧᑌᓱ ᐅᐃᓱᖏᐃᓱ ᑲᑎᕐᓴᑭᓱ; ᐊᓇ ᒪᒃ ᒪᓄᑎ ᐃᓐᔪᑌᐸᐢ ᑭᐅᖏᓇᓄᑎᐃᓂᐢ. ᑲᖏᓴᐢ ᒪᒃ ᐊᐳᓯᓂᐊᓱ ᑭᖏᖏᓇᓐᔪᐊᓱ ᐅᑭᖏᐃᓱᑌᓄᐢ; ᐅᓐᔪᑌᐸᐢ ᒪᒃ ᐊᐳᓯᓂᐊᓱ ᐅᑭᖏᐃᓱᑌᓄᐢ.

25 ᐃᕐᐊᓱᓴ ᒪᒃ ᐅᒥᓯ ᖏᖏᐃᑌᐢ ᐅᐱᓴᐢᑭᐃᓂᐊᓐᓂᐊᓱ, ᓇᐊᓱᓯᓇᓯᓱ ᐯᓴᓱ ᐃᐳᓴᐯᐧᒧᓐᔪᓐ, ᓂᕐᑕᑦ ᒪᒃ ᖏᐳᐊᓱᐢ ᑲᓴᐢᑎᓯᓯᓱ; ᑭᑫᒪ ᑭᒥᖏᓐᓇᐊᓱᐢ; ᒪᐃᓱᒧᑦᒪᓯ ᐅᐃᓱᖏᐃᓱᐊᓱᓱ ᓂᐊᓱᐢ ᐅᐊᐃᓐᔪᐊᓱᓱ ᐅᐃᓱᖏᐃᓱᐊᓱᓱ, ᐅᐃᑌᓱᐢ, ᐅ ᐯᐊᐟ, ᓇᐅᓐᓭᐃᓱᐢ. ᒪᒃ ᓇᒪᐃᓱᐳᓴ ᖏᐩᐯᐧᒋᓂᖏᐢ, ᐊᐳᐢ ᐅᐊᐃᓱᐢᑭᐃᓂᐊᓐᓂᐊᓱ ᐅᐃᓱᖏᐃᓱᐊᓱᓱ ᐃᐳᐢ ᐅᐊᐃᓱᐢᑭᐃᓂᐊᓐᓂᐊᓱ ᐅᐃᓱᖏᐃᓱᐊᓱᓱ ᐅᐃᓱᖏᐃᓱᐊᓱᓱ ᐅᐃᓱᖏᐃᓱᐊᓱ

ᒪᑐᓇᒪᑲᔪ ᓂᑲᑊ ᓅᓭᒪᓂᐤ.

1 ᐅᐊᑊ ᒪᒃ ᑭᐱᐤᖏᒪᐅᓄ ᐢᐃᐅᐯᐦᐊᐅ ᑲᖏᑭᐤ ᐊᓄᒪ ᐃᐦᐦᑎᐊᐅ ᑲᖏᑭᐤ ᑲᑎᓂᑉᐧᐃ, ᑭᓇ ᐅᑭᐱᐅᓭᓂᖏᐊᓄᑊ, ᑲᖏᑭᐤ ᐅᑎᑭᐱᐃᓄᓭᓄᑊ, ᓭᒪᑲᔪ ᐅᑎᑭ.

2 ᐢᐃᐅᐯᐦ ᒪᒃ ᑭᐱᓭᑎᔪᒪᒪᓄ ᒥᓭᓄᐅᓄ ᐃᐦᐦᑎᒪᐊᓄ, ᐅᐃᑯᓭ, ᐅᑎᓭ ᑭᐦᐦ ᒪᓂᔊᑯᓄ ᓂᑲᔭᑯᓭᓄ ᑭᐦᐦᑎᒪᐊᓄ ᐅᐃᒪᓕᑎᓭᐅᐃᓄᓭᓄᑊ ᐅᐃᒪᓕᑎᓭᐅᐃᓄᓭᓄᑊ ᐊ

Lᒃ ᑭᐳᑎᐅᑭᒪᐊᓗᓵ ᑭᐳᐃᓵᐊᐃᓵ, ᒥᓄ ᒥᐢᑕᑎᒪᓵ ᒥᓄ ᑎᐢᑎᐱᒪᐢᒐᓄᖅᓵ; ᑭᐳᓂᕐᐃᓵᒪᓄᐳᐢ ᓴᒣᕕᐃᑐ, ᒥᓄ ᐅᑭᐳᓄᓐᓂᓄᓓᕐᓵ.

2 ᑭᐳᐃᓅᑎᐊᒪᒪᐅᓵ Lᒃ ᒥᓄᐅᓵᐊᓵ ᐅᐊᓄ ᐃᐢᕕᐅᐃᓄ ᑭᐳᑎᐅᑭᒪᓄ ᐅᑎᐅᓄᖅ, ᐅᒥᓄ ᐅᑭᐳᐃᐢᒥᐢ, ᐅᒥᓄ ᐃᑌᓵ ᐯᐊᐅᐢᓄ.

3 ᓄᓄᓂᐢᓄ ᒥᓄ ᑯᐃᐃᓵᓄᓂᐢᓄ ᓵᓂ ᓂᐢᓂᐢ; ᐊᓄᓄ ᑭᐊᓵ ᒥᓄ ᑭᑕᐊᓵᓄᒥᐢ, ᐊᐢᓂᐢ ᐅᑭᐳᐃᐢᒥᐢ, ᐅᒥᓄ ᐃᑌᓵ ᐯᐊᐅᐢᓄ.

4 ᐅᑭᐳᑎᐅᑭᒪᒪ Lᒃ ᐃᐢᕕᐅᐃᐢ ᑭᐳᓀᕐᓂᐊᓵᓄᐢᒣᐢ ᐅᑭᐳᐃᑌᓵᐊᐃ, ᓂᐳᑭᒪᐢ, ᐅ ᑭᐳᑎᐅᑭᒪᐢ, ᒣᐊᐳ ᑲᐃᑌᓵᐢᓂᐳ, ᑭᑌᓂᐳᓄᐢ, ᑭᓄ ᑲᐳᑎᐅᑭᒪᐢ ᑲᐃᓄᓄᐢᓂᐳ.

5 ᐊᓂᑭ Lᒃ ᒥᓄᐅᓵᐊᓵ ᑲᐃᓵ ᑭᑕᓄᓄᓵᐢ, ᐅᒥᓄ ᐅᑭᐳᐃᑌᓵᐢᓂᐳ, ᐅᒥᓄ ᐃᑌᓵᐢ ᐯᐊᐅᑦᐢᒥ, ᐃᑌᓵᐢ, ᐊᑕᐢ ᐅᑭᐳᐃᐢᒥᐢ, ᒥᓄ ᓄᓄᓂᐢᓄ ᑭᐊᓵ, ᐅᑭᐳᐃᐢᒥᐢ; ᐅᐊᐅᐢᓄ ᐊᓵᐢᓂᐢᓄ ᐅᑭᐳᐃᐢᒥᐢ, ᒥᓄ ᑭᐊᓵᐢ, ᐊᓄᓄ ᑭᑕᐊᓵᓄ

ᓱᓐᓂᑦ: ᓂᑲᔨᑎᓴᓐᓄᓂᓄ ᒪᓗ ᒪᓐᑯᑌˣ, ᕿᑯᓭ ᒪᓗ ᖃᑎᓐᓂᑦ ᓂᑲᔨᑯᓴᓐᓄᓂᓄ. ᑭᐢᓇᐅᑦᓭᐅ·ᐤ ᒪᓗ ᑲᑭᐢ-ᐃᑌ·ᓄᑦ, ᒥᓐ ᕿᑯᓭ ᕿᑭᐢᑐᓪᓕˣ.

26 ᑭᐢᐅᑎᑌᓭᓄᐤ ᒪᓗ, ᕿᑎᖃ·ᐢᑭᐱᐳˣ, ᐯᓴᕈᑦ ᑭᐢᐊᑭᐢᐤ ᑯᓭᐃᐊᓐᓓ, ᕿᑭᐢᐃᐳᐢᑌᑦ ᕿᐱᑦᐃᐢ, ᑭᑎ-ᓴᑎᓓᑦ ᐃᐢᵊᕿᐃᑦᐊᑫ.

27 ᐃᐢᵊᕿᐃᑦ ᐅᑕᓵᑯᑎᔪ ᒪᓗ ᑭᐢᐊᑭᒪᐊᓗᑦ, ᒥᓐ ᑲᐢᓄᐤ ᕿᑭᓴᓵᑦᑭᑦ, ᕿᑭᐢᒪᒪᓄᓕᑕᐅᑦᐊᑦ ᒪᓗ; ᐃᐢᵊᕿᐃᑦ ᐅᑕᓵᑯᑎᔪ ᒪᓗ ᑭᐢᑲᐯᓕᐳᑕᐅᑫᐊᑦ ᒋᐱᐢᑲᒋᑦ ᓱᔪᓄᐤ ᐅᒥᓄᐅᑐᑦ ᒪᔭᑎᐢᑯᓕᐳᑦ; ᒪᓗ ᓴᐃᐊᓐᓓᓓ ᑭᐳᑲᕈᓓᐢᑕᐅᑫᐊᑦ ᐊᐢᕿᓭᐤ.

28 ¶ ᕿᑯᑦ ᒪᓗ ᑭᐢᐯᐅᑯᓴ ᑭᔪᒪᓂᔨ ᐅᑕᓭ-ᓴᓭᓚ, ᕿᑭᐢᐊᔭᒥᐊᑯᑦ, ᐃᐢᵊᕿᐃᑦ ᐯᐢᑎᐅᑭᒪᐊᑫ., ᐅᒥᓴ ᕿᑭᐢᐃᑦᒋᑦ, ᐅᒥᓴ ᐃᑌ·ᐤ ᑲᑎᐢᑯᓕᐳᑦᐊᑫ., ᑭᔪᒪ ᓂᐢᑭᐢᐃᑦᐊᑫ.ᐠ ᑭᐢᑲᐯᓕᐳᑦᐊᑫ.ᐠ ᑲᐢᓄᐤ

ᐊᑐᖅ ᑲᓪᓚᕐ ᒥᑎᑦᓯᒪᓂ, ᑭᖃᒋᓐᓂ ᐅᐱᒡᓕᓪᓚᕐᓂᖅ ᓴᓇᕐᓂᖅ ᑐᓂᖅ.

3 ᓄᑦᖁᑎ ᒪᓐ ᑎᒥᓇ ᑲᑎᐅᑉ ᐅᐊᑦ, ᖃᑎᐅᔨᑎᑭᓐᓇ ᓄᓇᕗᒻᒥᔪᑦ, ᑲᑕ ᒋᔭᐸᑦ ᓱᖏᑦᐃᓕᓴᐸᑦ ᑎᑎᐅᔨᑎᖃᓕᓴᐅᓂᖅ.

4 ᐅᐊᑦ ᒪᓐ ᑲᖏᐯᐃᑐᑉᐅᓂ ᐃᓕᓐᓄ ᐅᖏᓕᖅᖏᓐᓇᖅᑕᓄ ᒋᓐ ᐅᓐᓴᖅᖏᐃᓕᒥᓇ ᐊᓂᒪ ᖃᓄᐃᑦ ᓄᓇᕗᒻᒥᔪᑦ ᓄᑦᖁᑎᐊ ᖃᐅᔨᑦᑐᑦ; ᑭᖓᒪ ᑲᓄᖏᐃᑦᑕᑦ, ᓇᒪᐃᓕᔪᓐ ᖃᖃᒋᓐᓂ ᓱᖏᑦᐃᓕᓴᐅᓂᖅ ᑲᓇᑕᒥᐅᓂᖅ ᓱᖏᑦᐃᓕᓴᐅᓂᖅ ᑲᓇᑕᒥᐅᓂᖅ ᓄᓇᕗᒻᒥᔪᑦ

ᐱᓗᓂᒋ; ᒪᓇ ᑐᓗᓗᓴ ᑎᐱᓗᓂᒋᓂᑕᒧ ᓂᑲᓭᑎᓇᒪᓐᓕᐢ ᒪᓱᓂᐃᓂᓂᐤ ᐃᓵᑭᓯ.

ᒪᓂᓇᒪᓴᐢ ᑯᓗᒪᓇᐤ ᓂᓗᐟ.

1 ᓂᐢ ᒪᓇ ᐱᐳᓇᓵ ᐃᓂᓂᑯᓯ ᓇᒪᐃᓵᓴ ᐹᓄᑎᓂᑐᐃᓵᓐᓗ ᓗᓵᓂᐢ ᒋᓇ ᐃᐢᕐᐅᐃᐢ.

2 ᐹᐢᑎᑎᓐᓪᓂᓂᐤ ᒪᓇ ᐅᑎ ᓂᐢ ᐱᐳᐢ, ᑭᑎᓴᓪᓂ ᑭᑎᑎᓂᑭᓐᓂᐤ ᐅᑎᑎᓂᑭᓐᓂᐤ ᐅᑎᑎᓂᑭᓐᓂᐤ ᐅ

ᒐᓂᑌ ᐅᓯᓇᑲᓯ ᑲᑎᐯᓴᐦᑭᐟ ᐅᑕᐣᑲᑫ· ᑭᐦ ᐅᓂᒡᐃᐧᐊᐧᐅᒋᐦᐃᐢ ?

25 ᒪᐧᑫᓴ ᒪᓂ ᑭᐣᐃᑌᐤ, ᐋᐧᐦᒡᒋ, ᑭᓄᐊᐧᐦᒡᒋᐧᐅ ᐅᐃᐢᐦ ᑭᓴᑲᑭ, ᐃᐢᐦ ᐄᐣᑐᑫᓴᓂ ᒪᐊᐧᑎ ᐄᐣᑭᐦ ᓂᐯᐃᐧᓂᓄᑲᒥᐧᕽ ᑲᑕᑲᓴᐣ.

26 ᐃᐢᕽᐅᐃᕽ ᑭᐣᑎᐅᑭᒧᐤ ᒪᓂ ᑭᐣᐃᑌᐧᐤ, ᐅᑎᓂᕽ ᒪᐧᑫᓴ, ᑭᐯᐧᐦᒡᒋᒪᕽ, ᒪᓂ ᐅᒪᐦ ᐅᓂᓯᐅᐧᐃᐧᓂᓄᐤ, ᐋᐢᐦ ᐅᑌᓂᕽ, ᒥᓂ ᔨᐊᐢ ᑭᐣᑎᐅᑭᒧᐤ ᐅᑯᓴᓀ ᐃᓯ;

27 ᐃᑌᐧᐦ ᒪᓂ, ᐅᑎᓯ ᐃᑌᐧᐤ ᑭᐣᑎᐅᑭᒧᐤ, ᑭᓴᐧᐅᕽ ᐊᐧᐦᐧ ᐃᓂᓄᐤ ᑭᓴᐧᐅᐐᐧᑫᓯᐦᑎᐤ, ᐊᐦᒥᕽ ᒪᓂ ᐦᑫᐧᑕᑭᓴᐧᑫᓯᐦᐤ, ᐊᐦᒥᕽ ᒪᓂ ᐦᑫᐧᑕᑭᓄᐱᐃᓂᐤ, ᐱᐢᐢ ᒪᑎ ᑭᔭᐦᐃᐧ ᑕᑯᓴᐃᐧ.

28 ᒪᐧᑫᓴ ᒪᓂ ᑭᐣᐃᑌᐧᐤ, ᑭᐢᐱᐧ ᑫᑭᔭᐦᐃᐧᓂᐦᑕᑯᓯᓄᐧᑕᐧᐤ, ᑲᑕᑯᓄᐧᐦᒡᒋᐧᑫᐧ, ᓂᒪᐢᐦᑭᐣᐃᐧᐦᒥᒋᐧᐦᐃᐧᐤ, ᐅᐃᐧᐦᐃᐧᐦᒡ

ᐃᐢᕕᐅᐃᕄᐊ ᓴᒣᕕᐊᐊᐃᐟ ᒥᐦᐦᐢᑭᐢ, ᑌᐦᐨᓂᐅᓴᒪᐃᓱᐟ ᐊᐢᓯ ᐱᐅᓴᐦᐨ ᐅᑭᐢᑎᑎᐅᑭᒪᐃᓱᐟ ᐊᓂᑦ ᔨᑦ, ᐅᐃᓯ ᓂᓯ ᐱᐃᓐᓂ· ᐅᑭᐢᑎᑎᐅᑭᒪᐃᓱᐟ ᐃᐢᕕᐅᐃᕄᐊ.

52 ᑭᐢᒪᑎᐃᓯᐢᑎᓂᐤ ᒪᑲ ᐅᐦᐢᕆᒪᐱᓱᐟ ᑲᑎᐯᐢᑭᐢᑕᐢᐟ ᑭᐢᑎᐢᒪᐃᕆᑎᓱᐟ ᐅᑎᓯᐢᒋᐦᐢᐟ ᐅᑭᐢᑎᐢᒪᐃᕆᑎᓱᐟ ᐅᑎᓯᐢᒋᐦᐢᐟ ᐅᑎᓯ

13 ¶ ᒥᓇ ᒪᓇ ᐸᐯᐱᓴᐊᐅ.ᐧᐣ ᑲᑎᐯᓴᒪᓇᓯ᙮ ᓂᐢᑦ.ᐤ ᓂᑲᓇᓇᒥᓇᐤ ᐅᐃ.ᑳᑯᓇᓯ᙮ ᐅᓂᑲᓇᓇᒥᓇᐤ ᐅᐱᐳᐊᒥᓇᐤ. ᐊᓇ ᒪᓇ ᓂᐢᑦ.ᐤ ᑲᑎᐯᓴᒪᓇᓯ᙮ ᓂᑲᓇᓇᒥᓇᐤ ᑭᐣᐁᐤᐢ ᐅᐸᐣᐯᓴᐊᓂᐢ ᐅᐱᐢᐧᑲᐃᐧ. ᐅᐸᐣᐯᓴᐊᓂᐢ ᐅᐱᐢᐧᑲᐃᐧ

ᐅᑦᐱᓯᓂᐊ· ᐃᐸᐊ·ᑎᒋᐊ· ᐃ·ᖁ ᐃᐸᐊᓴ. ᑭᐢᐯᓂ-ᕿᐃ·ᓇᑭᓴᑲᐅ·ᐊ·ᑊ ᒪᒃ, ᐅᓀᓗ ᐅᑭᐢᐊᓴᕿᒋᐊ·ᑊ.

16 ¶ ᐅᑎᓗ ᒪᒃ ᑭᐢᐃᑌᐊ·ᑊ, ᐊ·ᐸᐢᑦ ᐃ·ᖁ-ᐅ·ᐊ·ᑊ ᑭᑐᖁᖏᓴᓀᑊ ᓂᐅᓇᓂᒥᓇᐢ ᐅᒪᓴᑲᐃ·-ᓂᓂ᙮ ᐊᐅᓂᓂᓂᐊ·; ᑭᐱᑦ ᑲᑎᓂᐯ·ᐢᑌᐊ·ᑊ, ᑭᐸ-ᓀᓴᒥᑎᓇᓗ ᑲᑦᓇᓇᑐᐅᐅ·ᐊ·ᑊ ᓀᑭᒪᒪᒪ; ᒪᓐᓀ-ᓇᓂᐸᐢ ᐅᑦᐢᖏᓂ· ᑲᑎᐅᐅᓂᐊ·, ᐅᓀᓀ ᐊᑲᓂᐯᖁᖏᖁᐟ ᑲᑎᐅᐅᓂᐊ·; ᑭᐢᐃᓗᓂᓇᐢ. ᑭᐢᐃᑌᐢ· ᒪᒃ, ᓇᒪᐃᓴᐢ ᑭᓴᑲᐃᓇᐢ-ᓴᐅᐊ·ᓇᓇᐢ.

17 ᐃᓐᐸ ᒪᒃ ᓀᑭᒪᓀᑊ, ᐱᐅᓐ ᐅᓇᐯᐃᐢ·ᓀᐟ, ᐅᑎᓀ ᑭᐢᐃᑌᐢ·ᓂᐊ·, ᐃᓀᓀᑎᐅᐅ·ᑊ ᐃᓴ. ᑭᓀᐯ·ᑎᓴᐅ·ᐊ·ᑊ ᒪᒃ, ᓂᐅᓇᓂᒥᓇᐢ ᐊᓂᓀᓀᓂᐊ·; ᑭᐢᐃᓇᓇᐢ-ᓂᖖᐊ·ᑊ ᒪᒃ ᓂᓀ ᑭᓀᓀᒃ·, ᒪᒃ ᐅᓇ ᐅᑭᐢᑎᐢ-ᑲᐊ·ᑭᐢ.

18 ᐃᓐᐸ ᒪᒃ ᑲᐃ· ᑲᐅᑎᐢᓀᐢ, (ᑭᖖᒪ ᑭᐢᐊᑦᐢ° ᖁᐃᐞᐊᐢ,) ᐅᑎᓀ ᑭᐃᑌᐢ, ᓇᒪᑭ ᐅᑲᐃ·ᓗ ᐃᐢ)ᐢᑌᐢ ᑭᐢᐃᑌᐢ ᐅᑭᐢᑎᐢ ᐅᑭᐢᐃᑌᐢ ᐃᐢᐢᐅᐢ ᑭᐢᐃᑌᐢ ᑭᐢᐃᑌᐢ ᐅ

ᑭᖏᑦᐸᐱᓴᒪᐊᓕᕆᔨᓄ ᔫᑕ ᑭᐳᑎᑭᒪᓄ, ᓇᒪᔪᓕᒻ ᑲᑭᖏᓄᓇᕆᔨᓄ, ᐊᐳᑦ ᑲᓄᑭᐃᓕᕆᔨᓄ.

15 ᒪᓄ ᐊᓂᖏᒻ ᐯᕕᒪᔭᐅ ᑎᑭᐳᑎᓄᓄ. ᑭᖏᑎᓂᑎᕆᔨᓄ ᒪᓄ ᐃᓗᐲ ᑎᑭᐳᖏᓄᓄ ᐅᑭᐳᑎᓄᑋᑦ ᑎᑎᖏᓄ ᑲᓂᐯᔨᖏᓄᑋᑦ ᑭᑎᓂᖏᓂᑦ.

16 ᑎᑎᓗ ᒪᓄ ᑭᖏᐃᑌᔪᓄ, ᑎᑎᓗ ᐃᑌᔪᓄ ᑲᓂᐯᔨᖏᓄᑋᑦ, ᐋᑲᓇᑭᓂᓄᑐᔪᐊᔪᓵᐸᓄ: ᑎᒪ ᐊᔪᑕᓄ

17 ᑎᓄᒪ ᑎᑎᓗ ᑲᓂᐯᔨᖏᓄᑋᑦ, ᐃᑌᔪᓄ, ᓇᒪᐃᔪᓴ ᑭᑲᐊᓵᔪᓄᑕᐳᖏᓄᑋᑦ ᓴᖏᓂᓄ, ᐊᐳᑦ ᓇᒪ ᑲᐊᔪᓵᐸᖏᓄᑋᑦ ᑭᒪᓵᐊᔪᓄ. ᑭᒪᓗᒻ; ᑕᓇᐅᔪ ᐊᑎᒪ ᐊᔪᔭᑎᓄᓇᓄ ᐃᑌᔪᓄᓇᕆᔨᓄ ᑲᓂᐯᔨᖏᓄᑋᑦ ᑎᑎᖏᓄ ᑎᓐᓂᑐᓄᐯᓄ, ᑲᓂᒥᓄᖏᓄᑋᑦ ᑎᑎᖏᓄ ᑕᓐᓂᑐᓄᐯᓄ.

18 ᑎᒪ ᒪᓄ ᓄᔪᐱᒻ ᓇᖏᓂᓂ ᐅᑕᑦᓀᒪᐱᓂ ᑲᑌᓂᐯᓄᑋᑦ; ᒧᐊᓂᒃ ᑭᓇ ᑲᓂᓂᑎᓄᓇᓄ ᐅᑕᑦᓀᒪᐱᓂ ᑭᓇ ᑲᓂᐯᓄᑋᑦ ᑎᑎᖏᓄ ᑲᓂᐯᔨᖏᓄᑋᑦ ᑭᑎᓂᖏᓂᑦ.

19 ᑲᓄᓂᖏᓇᓇᓵᓂᓄ ᒪᓄ ᑲᓂᖏᓄᑋᑦ ᑎᑎᖏᓄ ᑲᑌᓇᓄ, ᑭᓇ ᑲᓇᐊᔪᐱᐊᔪᓵᓂᓄ ᑎᑎᖏᓄ ᑲᓂᖏᓄᑋᑦ, ᑭᓇ ᑲᓇᐊᔪᐱᐊᔪᓵᓂᓄ ᑎᑎᖏᓄ ᑲᓂᖏᓄᑋᑦ, ᑭᓇ ᑲᓂᖏᓄᑋᑦ ᑎᑎᖏᓄ ᑲᓂᐯᔨᖏᓄᑋᑦ ᑭᑎᓂᖏᓂᑦ ᑲᓂᐯᔨᖏᓄᑋᑦ ᑎᑎᖏᓄ ᑲᓂᐯᔨᖏᓄᑋᑦ ᑭᑎᓂᖏᓂᑦ.

20 ᑭᖏᑎᓂᖏᓂᓄ ᒪᓄ ᑕᑎᓄᑭᐱᓂᑦ, ᐃᓐᓇ ᑭᑎᑎᓂᐯᓄᑋᑦ ᐯᐳᑎᓄᓇᓄᓵᓂ, ᑎᓐᓂᑦ, ᓂᓇ ᑭᖏᑎᓂᖏᓂᓄ ᑲᓂᐯᔨᖏᓄᑋᑦ ᑎᑎᖏᓄ ᑲᓂᐯᔨᖏᓄᑋᑦ ᑭᑎᓂᖏᓂᑦ ᐃᓐᓇ ᑭᑎᓂᖏᓂᑦ ᑲᓂᐯᔨᖏᓄᑋᑦ ᑎᑎᖏᓄ ᑲᓂᐯᔨᖏᓄᑋᑦ ᑭᑎᓂᖏᓂᑦ.

21 ¶ ᐃᓐᓇ ᒪᓄ ᓄᖏᓵᓂ ᒧᐊᓂᓪᑕᓂ ᑲᐯᖏᓂᓄᑦ ᑭᓇᐃ ᑭᖏᑎᓂᖏᓂᓄ ᐅᖏᐱᓄᓇᓄᓵᓂᓄᑦ, ᑭᖏᒪᓂᓂᓄᑦ ᑭᓇᐃ ᑭᖏᑎᓂᖏᓂᓄ ᑭᖏᑎᓂᖏᓂᓄ ᑭᖏᑎᓂᖏᓂᓄ

ᐧᐃᑌᐤ, ᑭᐢᐲᐦᐃᖅᐊᖅ ᒪᒃ ᓂᐯᐅᓂᓄᒥᑯᕽ, ᐅᑯᓗ ᐅᑯᑦ ᐅᑭᐢᐲᐦᐱᒥᓗᕽ.

12 ᐅᑎᓗ ᒪᒃ ᑭᐢᐃᑌᐤ ᑭᐯᐦ· ᐅᑕᐢᖁᓴᒃᓛ, ᓇᐧᑦ ᐊᐅ· ᓗᓛᒪᐟ. ᐃᐢᐲ ᒪᒃ ᑲᐢᓇᒪᐟ, ᑭᐢᓂᓵᑦᐃᐅ· ᐅᑕᑕᒪᐱᐟ.

13 ᐅᑎᓗ ᒪᒃ ᑭᐢᐃᑌᐤ, ᐅᑎᓗ ᐅᑲ· ᐃᓗ, ᐋᑦᐊᖅ, ᓴᐢᐱᐟ ᐃᐦᑭᐢᐃᖅᐳᐅᓂᓴᒃ ᐅᒪ ᓴᓴᒃᑕᐅᑦᓂᓵᓂᔨᐤ ᐅᐢᑭᐟ; ᖁᑲ: ᖃᐧᒃᒪᒻᓴᒃᓗᐧᑦ? ᑭᖏᐃᐦᐦᐱᑎᓗᓂᔨ ᐅᑭᐢᐃᑌᐤ ᐃᓗᓂᐢᐱᒪᐊᓂᔨ ᐅᓴᐧᐊ

ᓂᕈᐃ.ᕐᕈᐃ.ᕐᓂᖏᐊᓗ ᐊᐢᑭᑯᐟ; ᑎᑫᒪ ᓇᒪᐃ.ᓴ ᑭᐳᑭᓴᐅᖏᒪᒪ.ᕀ.

40 ᐅᑯᓗ ᒪᒃ ᑭᓗᑭᓇᒪᐅ.ᐊ.ᕀ ᐊᐢᓗᓗᓂᐃ., ᑭᓗᒋᓗᓗᓗ. ᑭᐳᐅᑎᐳᓗᐤ ᒪᒃ ᐃᓚᐸ ᑲᒋᑎᑦ ᐅᑐᓗᑯᓂᐊ.ᐤ, ᑭᐳᑌᐯ.ᐊ.ᕀ ᐅᑭᐳᐅᑎᐃᑌ.ᑦᕀ, ᐅ ᑭᓴ ᑭᓴᒪᓂᑐ ᐅᕈᓗᓗᓂᓀᒪ, ᓂᐳᐃ.ᐤ ᐊᑲᐤ ᐊᐢᑭᑯᐟ. ᓇᒪᐊ.ᐧ ᒪᒃ ᑭᒋᓗᐊ.ᕀ.

41 ᒪᒃ ᑭᐳᐃᑌ.ᐤ, ᐯᕀ ᒪᒃ ᐱᓗᐳᓗᑲᒋᓗᑦ. ᑭᐳᐃᓗᐯ.ᐱᓇᑦ ᒪᒃ ᐊᐢᑭᐳᐟ; ᐅᑭᐳᐃᑌ.ᐟ, ᓗᑭᓇ-ᒪᒃ ᑭᐳᐃᑌ.ᐟ, ᑲᑎᓗᑦ.ᐤ. ᓇᒪ ᒪᒃ ᑫᐱ-ᓄᐃᑲᒃ.ᐟ ᐊᓗᓇ.ᐧ ᒪᒃ ᑭᐳᐃᑌ.ᐟ.

42 ¶ ᐅᑯᓗ ᒪᒃ ᑭᐳᐯᐅ)ᓴᐤ ᐊᐢᓗᐢᓂᐤ ᐯᐢᓀᐢᓂᐢᓴᓘ ᐅᐳᑎ, ᐅᐯᑕᒪᓇ.ᐟ ᑭᓴᒪᓂᑐ.ᐅᑕᐢᓗᓗ-ᐳᓂᒥᐳᐃ. <ᓴᑫ.ᓗᑲᓇ ᑲᓂᕐᑕᒥᐳᑭᑎ ᐅᐳᑎ, ᒥᓇ ᓂᓗᑕᓇᐤ ᐃᕐᑫ.ᓗᕐᓴᑫ.ᓗᑲᓇ, ᒥᓇ ᐅᑲᑫᑭᐳᓗᓂᓂᐳᓗᐟ ᒪᐢᑕᒥᓇ ᐊᓗᓗ ᑭᑫᑲᑯᐳᓗᓂᓂᐳᓗᐟ. ᐅᑕᓗ ᒪᒃ ᑭᐢᐱᓀᐤ.ᐧ, ᒥᐳᑯᓗ ᐊᐢᓗᐢᓂᐤ.ᐧ ᑲᑕᒥᓗᓗᑕ.ᐧ.

43 ᐊᓂᐅ ᒪᒃ ᑲᐅᐢᑫᐢᑕᓗᐟ ᑭᐢᐃᑌ.ᐢᓂᐤ, ᑫᑲ: ᓂᑲᐅᓇᐢᑕᒪᓀ.ᐤ.ᕀ ᑭ ᐅᐅ ᒥᑕ")ᑕᒥᓇᓇᐤ ᐊᐢᓗᐢᓂᐤ.ᐧ ? ᒥᓇ ᒪᒃ ᑭᐢᐱᓀᐤ.ᐤ, ᒥᐳᐧ ᐊᐢᓗᐢᓂᐤ.ᐧ, ᑲᑎᓗᑦᕀ : ᑎᑫᒪ ᐅᑎᓗ ᐃᑌ.ᐤ ᑲᑎᐯᐢ-ᐳᑎᑫᐟ, ᑲᑎᓗᑦᕀ.ᐧ ᐃᓘ, ᑲᑕᐢᑲᐤ.ᑕᒪᓀ.ᐧ ᒪᒃ.

44 ᐅᑯᓗ ᒪᒃ ᑭᐳᓇᐢᑕ.ᐅᐤ.ᐤ, ᐅᑭᐳᒥᓗᐳᐟ ᒪᒃ, ᒥᓇ ᐅᑭᐳᐃᐢᓴᑫᐳᐟ, ᒣ.ᐟᑎ ᑲᑭᐳᐃᑌ.ᐟ ᑲᑎᐯᐢ-ᐳᑎᑫᐟ.

ᒪᑎᓇᒪᒃ ᓂᐳᓇᓗ.

1 ᓄᐊᒪᒃ ᒪᒃ, ᑲᑎᐯᐳᒪᐟ ᐅᓇᑎᓂᑫᒥᐳᐊ.ᐧᓂᐃᐊ ᑭᐢᑎᐅᑭᒪᐊ.ᐧ, ᑭᐢᑭᐢᑎ ᐊᐢᓗᐢᓂᐳᓇᐃ.ᐤ, ᐅᑦᑕᒥᒪᐳᐟ ᐅᐳᑭᒪᒪ, ᒥᓇ ᐅᐅᑭᒪᐊ.ᐳᐃᐤ ᐊᐢᓗᐢᓂᐳᓇᐃ.ᐤ, ᑭᐢᑭᐢᑎ ᐃᓘᐳ ᐅᑎᑭᒪᐊ.ᐳᐃᐤ ᐊᐢᓗᐢᓂᐳᓇᐃ.ᐤ, ᑲᑎᓗᑦᕀ : ᑎᑫᒪ ᐅᑦᓂ ᐃᑌ.ᐤ ᑲᑎᐯᐢ-ᐳᑎᑫᐟ, ᑲᑎᓗᑦᕀ.ᐧ ᐃᓘ, ᑲᑎᐢᓴᑦᕀ.ᒪᐧᑦᕀ.ᐧ ᒪᒃ.

2 ᐧᐢᐃᐊᓇᐧ ᒪᒃ ᐅᑭᐢᐃᑦᕀ.ᐧᐳᐃᐧᑦᕀ.ᐧ ᐯᐢᒥᓀᓂᐧᓂᐧ, ᐅᑯᓗ ᐅᑭᐢᒪᓇᐃ.ᐧᑫᐃᐧᐢᑦ ᐅᑭᑭᓀᑭᑫᐧᓂᐧ ᐃᐢᐧᐅᐃᐊ ᐅᑦᑕᑭᐢᐧ ᐯᐢᓂ ; ᑭᐢᐃᑭᐢᓀᐅ.ᐤ ᒪᒃ ᓀᐊᒪᓇ ᐃᐧᐃ.ᐳᐃ.ᐧ.

3 ᐅᒥᓗ ᒪᒃ ᑭᐢᐃᑌ.ᐤ ᐅᐯᑭᒪᑫ.ᒪ, ᐊᐯᑦ ᐱᓴᒪᓂᐤ ᑭᐃᑌᐳᐢᑦᒪᔪᐢᓀ ᓂᐯᑭᒪᑦ ᑲᒋᐃ.ᑫᐃ.ᐧ ᐅᑦᓀ.ᑫᐃ.ᐳᓂᐧᓂᐊ.ᐧ ᑲᑫᓴᐃᐧ ! ᑎᑫᒪ ᐅᑲᓇᐢᑕᐃ.ᐟᐃᐢ ᐅᒪᓗᑦᐱᓀᐃ.ᐤ ᐅᐢᑭᐢᐧ.

4 ᐯᐳᐧ ᒪᒃ ᑭᐢᐱᐢᑫᐤ ᐅᑭᐢᐃ.ᑦᒪᒪ.ᐧ ᐅᐳᑭᒪᒪ, ᐅᒥᓗ ᐅᑯᓗ ᐅᑦᑭᑭᑭᑫ.ᐤ ᑲᐅᐢᑭᐢᐧ ᐊᐢᓗᐢᓂᐤ ᐅᑦᑭᐢᐧ ᐯᐢᓂ ; ᑭᐢᐃᑭᐢᓀᐅ.ᐤ ᒪᒃ ᓄᐊᒪᓇ ᐅᑦᑭᐢᐧ ᐊᓇᐢᐧ ᐅᑦᑭᐢᐧ.

5 ᐧᐢᐃᐊᑯ ᑭᐢᑎᐅᑭᒪᐟ ᒪᒃ ᑭᐢᐃᑌ.ᐤ, ᐯᐧᐢᐣᑌᐢ, ᐃᐧ)ᐣᑌᐢ ᐃᓘ, ᐊᓂᒪᐧᓇᐢᐣᐊᒪᒪ.ᐧ ᒪᒃ ᐃᐢᐧᐅᐃᐊ ᑭᐢᑎᐅᑭᒪᐟ. ᑭᐧᐯᐧᐢᐣᑌᐢ.ᐤ ᒪᒃ ᐃᐢᐧᐅᐃᐊ ᑭᐢᑎᐅᑭᒪᐟ. ᐅᑦᑕᒪᓇᐢᐧ ᐅᑦᑭᐢᐧ ᐊᐢᓗᐢᓂᐤ ᐅᑦᑭᐢᐧ ᐯᐢᓂ ; ᐅᑭᐢᒪᓇᐃ.ᐤ ᒪᒃ ᓂᐊᒪᓇ

ᐅᑎᓂᐳ. ᑭᓯᑦᑭᒣᐤ ᒪᒃ ᑭᑎᐅᑎᓇᒥᓂᐞ; ᒪᒃ ᑭᑦᓭᓂᐧᑦᑦᑦ.

17 ᓄᐊᒪᓗ ᒪᒃ ᑭᑦᐃᑌ.ᐤ, ᓇᒪᑦ ᒪᒃ, ᕿᐸᐞᓴ-ᓂᒥᑎᐳ, ᑲᕈᑦᓄᐤ ᑭᑐᔪᐊᖅᑲᓂ ᓅᓂ ᓯᓚᒋᐢᑎᒪᓱ ᐅᓇᓐᔪᑦᑭᑦᑭᐳ ᐃᓂᓀᐞᓂ ᐊᓐᑭᐧ? ᑭᑫᒪ ᑭᑐᔪᐊᖅᑲᓂ ᐅᑎ ᐅᑦᑭ ᓇᒪᐃᐧᓄ ᑲᕈᑦᑭᓀᓇᒪᐤᐧ ᐃᓐᓀᐞᓂ ᐃᐧᑭᒪᓗ ᐃᐧᑭᐞ; ᐃᐢᐸᓴᓯᓄᓂᓄᐤ ᐃᐧᑭᐞᓂ ᐃᐧᑭᐞᓂ ᐃᐧᑭᐞᓂ

15 ᐃᓕᐦ ᒪᒃ ᐅᑐᓂᖅᑲᒃᓚ ᐅᑕᓱᓕᓄᒪ ᑭᕀᒪᓂᑐ ᐃ.ᓴᐧ ᑲᐊ·ᓂᓐᑲᓕᐧ, ᒥᓚ ᑲᐊᑎᓕᐯ.ᐢᑌᐟ, ᐱᓕᐟ, ᐅᓚᕋᓱᐊ· ᑭᐊ·ᓂᑲᓐᑲᒥᓕᐊ· ᐅᑌᓚᓱᐤ ᐊᓕᓄ ᒥᓕᑎᒪᒻ· ᒥᓚ ᑎᐢᑎᐱᑕᔨᓚᓐᓗ·. ᐅᑐᓂᖅᑲᒃᓚ ᒪᒃ ᐅᒥᓕ ᑭᐢᑖᒪᐢ, ᑲ·ᑭᓂᑲᑲ, ᓄᑭᒪᑦ! ᑕᓂᓕ ᖃᐅᑦᐢ?

16 ᑭᐢᓀᓐᐊ·ᓕᐊᐤ° ᒪᒃ, ᐅᑲᐃ·ᖅ ᐞᓐᑕᓕ; ᕀᖏᒪ ᐊᓂᑭ ᑲᐃ·ᖏᑦᐢᑲ·ᐤ ᓀᐊ·ᐟ ᒥᐢᑎᑌᐊ·ᐢ ᐃᓐᐱᐟ ᐊᓂᐃ ᐃ·ᖅᐊ·ᐤ ᑲᐃ·ᖏᐞᑦᐤ.

17 ᐃᐦᐊᓴ ᒪᒃ ᑭᐢᑲᒥᐊᑦᐤ, ᐅᒥᓕ ᐅᑭᐢᐃᑌ.ᐟ, ᑌᐯᐢᑭᕀᓂᓕ, ᑭᓕᓴᓴᒥᑎ, ᕿᐢᑭᐢᑌᓀᑦ ᐅᐢᑭᓕᓂᓐ, ᕀᓕᐊ·ᐸᐢᑕᒪᒃ·. ᑲᑎᐯᐢᑭᕀᓐᓇᐤ ᐅᐢᑭᓕᓂᓐᑲᓐᓇᐤ ᐃᓐᐱᐟ ᒪᒃ; ᐱᐦᐟ ᒪᒃ, ᐊ·ᐊᐢ·ᐅᐢᑭᓕᓐᓇᐤ ᑲᐃ·ᖏᐞᑦᐤ. ᐃᐦᐊᓴ ᒪᒃ ᐅᑕᓱᓕᓄᒪ ᐃᐦᐊᓴ ᐃᐦᐊᓴ ᐃᐦᐊᓴ

3 ¶ ᓂᐅ ᒪᓇ ᐅᒪᒧᐢᐱᓂᐊᓂᐅᐊ·ᔨᐅᓂᐊ·ᔨ ᑭᖏᐊᖅ-ᓇ·ᑯᐸᔪ ᐅᑎᖏᐱᖏᐣᓯᓀᒪᔨ ᒥᐢᑕᐃ ᐃᓐᖅ·ᑌᑦ; ᐅᑎᒥᐊ ᒪᓇ ᑭᖏᓐᐅᓀᐊᓂᐊ·ᔨ, ᓴᓂᐸ ᐅᑎᖏᐱᐊᖅᑯᓇ, ᑭᖏᓐᐅᓀᐊᓂᐊ·ᔨ ᐊᓐᓂᐊᓂᐊ·ᔨ ᐊᓐᓂᐊᓂᐊ·ᔨ ᐊᓐᓂ

<ᕕᓂᒃ, ᓂᐯ.ᖅᑐ ᒪᓐ ᑦᓓ ᑲᑕᖅᐊᖅᓴᖅ, ᐃᑦᐱᒥ ᒪᓐ ᐱᐃ ᐃᑌ ᓂᐲᖅᐃᑦᐱᒋᐊ.ᓱ; ᑎᖃᒪ ᑲᑎᐅᓴᖅᑭᐟ ᑲᓐᓚᐃᑦᓂᐤ; ᑦᓓ ᒪᓐ ᑲᑕᑯᓂᒃᓴᒪᒃ ᐊᑦᑭᐟᓕᒃ ᐱᐅᓴᖅ ᑌᓯᔪ ᐱᐃᓐᓂ.

2 ᐃᑦᑫ.ᐤ ᒪᓐ ᑭᖅᕕᓂᒃ, ᐅᐲᖅᔪᑕᒃ ᐅᓴᓕᓂᐃᐊᓂᓯᐅᐊᑦ. ᑲᐲᖅᐃᑎᓂᓂᐟ; ᑭᖅᐃ.ᖁᑦ.ᐤ ᒪᓐ ᑲᑕᖅᔪᑦᐟ, ᐅᐲᐅᑦᑭᐲᐟ ᒪᓐ ᐱᐟᐃᑦᑕ.ᓇ ᐅᑦᑭᐲᓴᖅ ᑌᖅᓂ; ᐅᐲᐅᑦᑭᐲᐟ ᒪᓐ ᐱᐟᐃᑦᑕ.ᓇ ᐅᑦᑭᐲᓴᖅ ᑌᖅᓂ; ᐱᐟᐅ.ᖁᑦ.ᐤ ᒪᓐ ᑲᑕᖅᔪᑦᐟ, ᐅᐲᐅᑦᑭᐲᓴᖅ ᑌᖅᓂ; ᐱᐟᐃᑦᑕ.ᓇ

ᐃᓗᐊ ᑲᓯᐯ·ᑭᐳᐅᒥᒐᓕᐃᓱ·′; ᐯᖃᔪᐱᐳ ᒪᒃ ᑭᐢ-ᑭᐢᐳᐅᒥᒐᓕᐃᓱ·ᓂ ᖃᔅᐅᓴᔾᑎᓛᙵ. ᐊᓂᓐᐃ ᒪᒃ ᐅᒃ-ᐃᓴ ᐊᓯᐅᔾᔪᓴ ᑭᐃᓯᓂᒃᑲᓯᔪᓱ·, ᐅᒋᓂᓴ ᐅᙵᔾᐊ· ᐃᓗᐳᐅᐃᙵ ᑭᐢᐳᐅᒥᒐᓕᓂ.

27 ᑭᐢᐃᒋᓂᓯᓂ ᒪᒃ ᑲᐃᒋᓂᓯᐃᓱ·′ ᐃ·ᑭᒉᙵ ᐅᐊᑊ, ᒥᓪ ᐅᑭᐢᒪᓀᔨᑫᙵ ᐅᑕᔪᑕᒪᐱᔪ′, ᑲᑎᐯᐢᑭᑭᔪ′, ᑲᒪᓂᐢᐢᐳᐅᒥᒐᓕᓂ′, ᐅᒋᓂᓴ ᐅᙵᔾᐊ· ᐃᓗᐳᐅᐃᙵ ᑭᐢᐳᐅᒥᒐᓕᓂ.

28 ¶ ᑭᐢᐃ·ᖃᐯ·ᓂ ᒪᒃ ᔨᔪᐊᒪ ᐅᑯᓂᓴᐊᓱ· ᐅᐊᑊ, ᑭᐢᓂᓇᓕᓂᔪᓂ ᐊᔪᐅᐊᓱ ᓂᓴᐃᐊ ᑭᐢᐳᐅᒥᒐᓕᓱ· ᙵᐅᔨ′ ᑭᙵᐃᐊᑎᙵ ; ᓂᓴᐃᐊᓀᔪ ᒪᒃ ᑭᐢᓂᔪᓱ·ᑲ-ᓂᐢᑲᑌᓱ·ᑊ ᔨᙵᐊᒪ·.

29 ᑭᐢᐳᐅᒥᒐᓕᓂ ᔨᙵᐊᓂ ᒪᒃ ᑮᑮᐯ·ᓂ ᐸᐳᓀᓇᓪ-ᐃ·ᐃᐢ′ ᖃᔾᐃᙵᐃᙵ ᑲᑭᓂᔪᓱ·ᑲᓂᐢᑲᑎᓂᓯ′ ᓂᓴᐃ-ᐊᓀ ᙵᐅᒪᐃᙵ, ᐃᓪᐊ ᐯᓀᑎᓀ′ ᐊᔪᐅᐊᓱ ᓂᓴᐃᐊ ᑭᐢᐳᐅᒥᒐᓕᓱ·. ᐅᐊᑊᓴ ᒪᒃ ᐅᔨᓂᔪ ᑎᐅᙵᐊᓂ ᔨᑕ ᑭᐢᐳᐅᒥᒐᓕᓂ ᑮᑭᓀᓇᓂᐢᒥᓱ· ᐅᐊᓯ ᖃᔾᐃᙵᐃᙵ, ᐃᓪᐊ ᐯᓀᑎᓀ′ ᐊᔪᐅᐊᓱ ᓂᓴᐃᐊ ᑭᐢᐳᐅᒥᒐᓕᓱ·.

ᒪᑎᓀᒪᑲ ᑫᒃ′ ᒥᑕᑕᐢ′′.

1 ᐃᙵᐊᓂ ᒪᒃ ᑮᐢᓀᔭᐢᑐᐢ ᐯᓴᐢ ᐅᑕᐊ·ᔪᓂᔪᓱ· ᐅᔾ·ᓂᓀᐃ·ᐅᓂᐊ·, ᐅᒋᓂ ᒪᒃ ᐅᑮᐢᐃᑕᐊ′, ᕿᑲ·ᑌᐅ ᐃᓴ, ᑕᐢᔨᓀ ᒪᒃ ᐅᒪ ᐯᓴᐢ ᒋᑎᑎᐊ·ᑎᐢᐱᓂ, ᐃᑐᐢᐢᐳ ᒪᒃ ᙵᐅᒧ′ ᑮᙵᐃᐊᑎᙵ :

2 ᐃᓪᐊ ᒪᒃ ᑕᔪᓂᔾᓂ, ᓀᓇᑕᐊ·ᔪᓂᒪᑲ ᐅᔪᑕ ᑎᓪ, ᐅᔪᓂᓴ ᑭᐅᓴᔪ·, ᐅᔪᓂᓴ ᓂᓴᐃ·, ᐯᐢᑲᔭᐢ′ ᐃ·ᑭᓴᓀ ᒪᒃ, ᒥᓪ ᔪᓂᔪᓂᔪᐊ·ᑲᐅ ᐃᑕ ᐅᐊᑲᓀ′ ᐃ·ᑭᓴᓀ ᐅᐢᑭ, ᐅᔪᓂ ᐯᐅᑲᐢᑲᑌᐅ· ᒪᒃ ᙵᐅᒧ′ ᑮᙵᐃᐊᑎᙵ :

3 ᐅᑎᓀᒧᐢᑲᐅ ᒪᒃ ᐯᓴᐢ ᒥᑕᑕᐢ·ᑕᐢᐱᒥ, ᒥᓪ ᔪᑮᓀᒪ·ᑲᐅ ᐅᑕᑎᑲ·ᓂᙵ, ᐃᑦᐢᑲᐅ ᒪᒃ, ᐅᒋᓂ ᐃᑕ·ᓂ ᐅᑎᑲᐢᑲᑌᐅ·ᑲᓂᐢᑲᑎᓂᓯ′ ᑲᑭᑮᐢᐅᒥᒐᓕᓂᐢᑲᑌᐅ·ᑲᓂᐢᑲᑎᓂᓯ′ ᐃᓪᐊ ᐅᐊᐅᐃᙵᐃᙵ·. ᐅᑲ· ᒪᒃ ᔨᓪᑭᑮᐢᐅᓀᓇᒧᐢᑲᐅ ᐃᓪᑲ·ᑌᓂ, ᐅᔪᒧᐢᑲᐅ ᒪᒃ, ᐅᑲᐃᓴ·ᑲ ᑕᐃᓴ·ᑲᐢ ᑲᑭᔪᐯ·ᑌᑮ ᐊᐳ" ᑲᑕᔨᐢᐃᓴ ᐅᑌᓀᓯ ᐅᙵᑮ, ᑮᑮᓂᓴ·ᐃᓴ·ᐢᑕᓯ ᑫᐢᐳᐃᙵᐃᙵᐢ.

4 ¶ ᐅᔪᓂ ᒪᒃ ᐅᐢᑮᓂᑮᑮ, ᐊᓀ ᐅᑎ ᐅᐢᑮ-ᓂᑮᑮ ᐅᑲ·ᑮᐃᐃ·ᓂᓂ, ᑮᐃᐳᐢᑌᑮ ᔨᐯᒧ′ ᑮᙵᐃᐊᑎᙵ ᐃᓪᐊ ᐅᑎᑲᐢᑲᑌᐅ·ᑲᓂᐢᑲᑎᓂᓯ′

ᑭᐳᑎᐅᑭᒪᓄ, ᑭᐸᒣᐃᓕᐅᐃᓗ ᑯ? ᑎᓭ ᒪᓗ ᑭᐳᐃᓗ-ᓱᓇᖏᓐᐊᐅᓱᒣᓄ, ᒡᓂ ᖃᐃᒡᓕᒥᑦᑕᓗ ᑭᐸᒣᐃᓗᓱ-ᐃᓗᓐ? ᐅᕆᐳᖏᐃᓗᓐ ᐃᓴ.

20 ᐅᑕᓴᐊᐧᐣᐤ ᒪᓗ ᑭᐳᐃᐧᐣᑕᑦ, ᕿᐃᑌᓵᐣ, ᐃᓗᑦᑕ ᑭᐳᒪᒪᐧᐅᑎᐳᐣ, ᒪᓗ ᓇᒪᐃᓴᓗ ᖃᐃᓗᐧᐣ ᐅᑭᐢᕿᐣᐤ ᐊᓇ ᒪᓗ ᖃᓪᓚᓇᐧᐣ, ᑎᓇ ᐅᑭᓱᐊᐣᐤ ᓂᑦᓴᐣ ; ᑭᖃᒪ ᓇᑢᐢ ᐯᑭᓱᓇᓪᓚᓇᐣᐤ.

21 ᒍᓴᐊᑦ ᒪᓗ ᑭᐳᑌᓵᐣ, ᒪᓂᑦᓴ. ᐅᑎᐣᑎᐱᒋᓇᓪᓚᐣ ᒪᓗ ᑭᐳᓄᐯᒪᐱᐅᐊᑦ. ᒍᓴᐊᑦ ᒪᓗ ᐃᐢᓴᐅᐃᐸ ᑭᐳᐅᑭᒪᐅᓄ, ᒥᓇ ᐅᐊᓴᓄ ᑭᐳᑎᐅᑭᒪᐅᓄ, ᑭᐳᐊᓵᐃᓇᐊᑦᓐ, ᕿᐯᓴᐧ ᐅᑎᐣᑎᐱᒋᓇᓪᓚᐣᓇᐊᑦᓐ, ᐅᑭᐳᒪᒪᐧᐅᑎᐳᐣ ᒪᓗ ᐅᑎᐣᐯᐱᓄᐢᓂᐢ ᓄᓴᐧ ᑭᐳᐃᐧᐣᑕᑦᓇᐊᑦᓐ.

22 ᑭᐳᐅᑎᐧᑦᕿᐱᓄ ᒪᓗ, ᐃᓪᓚ ᒍᓴᐊᑦ ᐃᓴᐧᓴᑕᒪᐧ ᑎᓭ, ᑭᐳᐃᐧᐣᑕᐃᓴᐧᐣ ᑦ, ᑎᓭ ? ᑭᐳᐃᓱᓇᖏᓐᐊᐅᓱᒣᓄ ᒪᓗ, ᑫᐃ ᑭᐳᐃᓱᓴᐃᐧᐣ ᓗᓴᐧᓂᐢ ᐅᐱᓴᓴᓄᐢᓇ ᑭᐳᓴᐧᐣᑐᓴᓄᐢᓇ ᑭᐳᐃᐧ ᐅᑎᐣᐯᐱᓄᐢᓇ ᑭᐳᐃᐧᐣᑕᐃᓴᐧᐣ, ᑭᐳᑭᐳᐃᓱᓇᖏᓐᐊᐅᓱᒣᓄ ᒪᓗ

ᖃᓄᖅᓱᓴ, ᑭᓇ ᓂᑲᔨᑌᓱᓗ ᑲᐦᑭᔅᓯᐦᑎᑦᑕᓐᓯᓗ; ᓇᒧᐃᐧᐅᓴ ᓂᑲᑭᐦᑎᑦᑕᓂᖅᓱᓗ; ᔨᑎ ᐊᓂᒪ ᖃᐃᐧᐅᑎᑦᑕᐊᒋᐊᓇᓱ.

6 ᓂᓴ·ᐤ ᒪᓗ ᑭᐦᒪᓇᐊᒪᐅᓂᐤ, ᐅᐃᑦᑭᒋ, ᑭᐢᐱᓴ ᑭᑎᐯᓇᒥᑕᑎᓇᐊᑦᐤ, ᒥᓇ ᖃᓇᔨᑕᐃᓂᐅᖃᓂᓴ; ᐅᑎᓇᒧᐦ ᐅᐢᑎᔨᓂᐊᐤ ᐊᓇᓇᓂᐅᐊᓴ ᐃᑭᒪᒥᑕᐊᐤ ᐅᐃᓇᓴ, ᐯᓇᓇᐦᐊᐤ ᒪᓗ ᖁᐢᐱᐦ ᐅᒪ ᐃᐢᐱᐦ-ᑭᑭᓇᑭᑭ. (ᐊᓂᑭ ᒪᓗ ᑭᐦᑭᐅᑭᐤ ᐅᐃᓇᓴ, ᑌᐦᐧᐃᐅᑕᓐ ᐊᓇᓇᓂᐅᐊᓴ ᐅᐦᑕᓇᐃᐦᐦᔨᓴ, ᑭᐅᐦᐃᓴᐊᓵᑦᐦᑕᓇᐃᐦᐦᔨᓴ ᐅᑎᓇᓴ ᐅᐃᓇᓴ, ᐯᐢᐱᐦᐊᓇᑭᑭ. ᑭᐳᑎᐦᐧᐃᓂᐅᐊᓴ ᐅᐃᓇᓴ, ᐯᐢᐱᐦᐊᓇᑭᑭ. ᐅᐃᓇᓴ ᒪᓗ ᐅᐢ

26 ᑭᐢᐯᐊᐧᐣᔨᐃᓂᒋᐊᐧᐣ ᒪᒃ ᒪᓱᓂᓄᐢᑲᓇ ᐃᓂᓂᑭᓄᐢ ᐅᐢᐢ ᐯᐢᐯᐊᐧᐣᐤ, ᒥᓇ ᐅᑭᔭᖅᑲᐊᐧᐣᑭᐢ.

27 ᑭᐢᓄᐢᑎᒋᐊᐧᐣᐤ ᒪᒃ ᒪᓱᓂᓄᐢᑲᓇ ᐯᐊᐧᐣᐊ, ᒥᓇ ᐅᑭᐢᓄᐢᑎᒋᐊᐧᐣᐢᐢ ᐃᓂᑭᓄᐢ ᐯᐊᐧᐣᐊ, ᐅᐢᓱ ᒪᒃ ᑭᒥᓂᐢᑫᐧᐃᐧᓄᐢᑭᒥᐢᓄᖅᒪᒃᐧᐣ ᐱᓄᐢ ᐊᔪᐢᐧᐣᓄᑭᓱᐧᐣ.

28 ᐅᓱᓱ ᐅᒪ ᑎᓭ ᑲᐃᓱᓂᓱᐊᐧᐣᓇᑭᓱᐧ ᐯᐊᐧᐣᐊ ᐃᐢᓴᐅᐃᐧᐣᐃᐢ ᐯᐢᑭ.

29 ᐅᓄᐅᐧᐢ ᐅᒪᒐᐃᐧᐣᓂᐢ ᐯᐢᑭ ᒐᓴᐅᐳᐊᐧᐣ, ᐅᓱᓱᓕ ᓂᐟ, ᑲᑭᒪᑎᐢᒪᒧᐊᐧᐣ ᐃᐢᓴᐅᐃᐧᐣᐊ, ᑎᓭ ᓇᒪᐃᐧᐣᓴ ᑭᐢᔭᓂᐢᒋᑦᐢ ᐅᐢᐅᐃᐧᐣᓱ, ᑎᓇ ᐅᑭᐢᓂᐢᑭᓂᐢᐢ ᐅᓴᐃᐧᐣᓱᓂᐢᐢᒋᑦᐢ ᐅᐢᐢᑭᐢᐧᐣᐊᐧᐣᐢ ᐅᓴᐃᐧᐣᓱᓂᐢᐢᒋᑦᐢ ᐅᐢᐢᑭᐢᐧᐣᐊᐧᐣ

13 ¶ ᐃᓱᐊ ᒪᓗ ᐊᑐᐧᐋᐊᓴ ᐱᐧᐣᑕˣ ᐅᐦᐯᐦ-ᑕᔨᓕᓂ, ᐅᑦᓴ·ᐃᑫᐃ·ᓂᓂᐅ·, ᒋᓐ ᐊᓂᓕᓂᓂᐅ·, ᑭᐦᐯᐱᓐᐤᐣ ᐊᓂᓕᓂᓂᐅ· ᐅᑭᐦᑎᐊᒥᐦᐅᐃ·ᑲᒥ-ᓄᓂˣ ᑲᑎᐯᓂᐦᑎᑫᓂ.

14 ᐃᓱᐊ ᒪᓗ ᑲᐃᑕᐱ, ᑭᐟ, ᑭᐦᑎᐅᑭᒪᐧᐣ ᑭᐦᐟᐸᐃ·ᐤ, ᒣ·ᐦᑎ ᑲ ᐊᓂᓕᐦᑕᑦᐟᓂᐃ·ᑭᐸᐣ, ᒋᓐ ᐊᓂᐃ ᑭᐦᑎᐅᑭᒪᐧᐣᓴ ᒋᓐ ᐱᐱᑲ·ᓐ ᑲᑭᐣᑦᐟ ᐅᐦᐯᐦᐟᐸᐃ·ᑎᑦᑕᐦᐨ, ᒋᓐ ᑲᐦᑭᓂᐦ ᐊᓂᓕᓂᓂᐅ· ᐊᑐᑭˣ ᐅᒋᓴᐃ·ᑕᒋᓂᒥᓂᐟ, ᒋᓐ ᐅᐣ· ᑕᑕᒥᓂᐟ ᐱᐱᑲ·ᓐ; ᐊᑐᐧᐋᐊᓴ ᑭᐱᐃᐦᑕᑦᐟ ᐅᑦᐸᐃ-ᐃ·ᓂᓂ, ᐅᑭᐃᓂᑕᑌᐧᐣ·ᐟ, ᒪᒥᐃᑌᐦᐟᐃᐣ·ᐣ, ᒪᒥᐃᑌ-ᓴᐃᐣ·ᐣ!

15 ᒪᓗ ᑭᐳᓴᑦ ᐸᒥᑫᐃ·ᓴᓂᐧ ᑭᐟᑭᑐᐦ ᑲᑎ-ᐯᓴᒪᓴᐟ, ᐅᒥᑦᐣᑐᒥᓇᐅ·ᓴᐟ, ᐅᑭᒪᓂᓴ ᑲᑲᓇ-ᐅ·ᓴᒪᓴᐟ, ᐅᓇᐣᐸᐃᓴ ᐃᐣᐟᐸᐃᓇᐅ·ᓴᐟ, ᐅᑭᒪᐧᐣ ᐅᑭᐦᐃᐣᑦ ᐃᐣᐟᐸᐃᓇᐅ·ᓴᐟ, ᒪᒥᐃᑌ-ᓴᐃᐣ·ᐣ!

15 ᒪᓗ ᑭᐳᓴᑦ ᐸᒥᑫᐃ·ᓴᓂᐧ ᑭᐟᑭᑐᐦ ᑲᑎ-ᐯᓴᒪᓴᐟ, ᐅᒥᑦᐣᑐᒥᓇᐅ·ᓴᐟ, ᐅᑭᒪᓂᓴ ᑲᑲᓇ-ᐅ·ᓴᒪᓴᐟ, ᐅᓇᐣᐸᐃᓴ ᐃᐣᐟᐸᐃᓇᐅ·ᓴᐟ, ᐅᑭᒪᐧᐣ ᐅᑭᐦᐃᐣᑦ

ᐅᑯᓂᖅᐃᑲᑲᓂᖅᑐᑦ, ᑲᐊᑐᖅᒥᒃᓯᓯ ᐅᑯᓂᖅᐃᑲᑲ-ᓂᒥᓱᓂᐅ ᑲᑎᐱᓴᖅᑎᑦ.

12 ᒥᓐ ᐅᑯᒋᓐᓴᐊᑦ, ᒥᓐ ᑲᒧᓐᑯᑲᓕᑯᓯ ᐊᓯᓂᑕ, ᒥᓐ ᑭᓕᐊᒋᑦᓂᓐ ᑯᑭᒪᒥᓐᓴᓐᓂᑲᑦ ᑲᑯᑭᓐᓴᓐᓂᑲᑦ ᐃᓐᓇᓐᓴᓐᓂᑲᑦ ᑲᑯᑭᓐᓴᐅᓄᑦ ᑲᑎᑦᓐᓴᐅᓄᑦ ᐊᓯᓂᖅᓴᖅᑎᑦ, ᒥᓐ ᑲᐱᓂᐅ ᑲᑭᓂᓴᐅᓄᑦ ᑭᓕᒪᒥᓐᓴᓐᓂᑲᑦ ᐊᓯᓂᖅᓴᖅᑎᑦ.

13 ᐅᓂᐅᑦ ᓇᒪᐃᓕ ᑭᐅᓂᖅᑕᒪᐊᓂᑲᑎᐱᑐ ᐅᑯᓂᖅᐃᑲᑲᓂᑦ ᑲᑎᐱᓴᖅᑎᑦ, ᒪᓂᑲᐃᓂᑦᑭᓂᖅᑲᓂ, ᑭᐳᑦᓂᐅᓂᓂᖅ, ᑐᓴᑲᓂ, ᐃᐱᒃᓂᑦ, ᐊᐱᓂᑦᑐ ᑎᑦᓂᐃᓂᑲᑐᓂ ᐊᑦᓂᐅᑦᓂᖅᑲᓂ,

ᑲᓂᐸᐳᐃᓂᐣ. ᔨᐊᑯ ᒪᑲ ᐃᐢᕕᐃᐩ ᑭᐳᐅᑎᒪᓂ ᑭᕒᐯᓇᑌᓄ, ᐅᑭᕒᓂᒪᓂᐢ ᑭᓇ ᒪᑲᓂᐢ ᑭᓇ ᐊᐢᑲᓂᐢ; ᑭᐳᑦᓂᓄᐤ ᒪᑲ; ᐃᐢᐊᓴ ᒪᑲ ᑮᓴᒪᓇᒣᐤ ᑭᐳᐅᑎᒪᓕᒋᐧᐣ,

17 ᑭᐢᐃᐤ ᒪᑲ, ᓵᐢᑭᐳᐢᐅᓇ ᐊᓴᓇᒪᐃᐧᐣ ᐊᓴᓵᓰᐢ ᐃᐤᐢᐤ. ᑭᐢᓵᐢᑭᐳᐢᐅᓇᑦ ᒪᑲ. ᐅᑲᐧ ᒪᑲ ᐃᐢᐊᓴ ᑭᐢᐃᐤᐧᐣ, ᐱᒧᑦᐢᑫᐧ; ᑭᐢᐱᒧᑦᐢᑫᐧᓂᐢᐊᓴ ᐅᑲᐧᐣ ᐊᓴᓵᓰᐢ ᐃᐤᐢᐤ. ᐅᑲᐧ ᒪᑲ ᑭᐢᐃᐤᐧᐣ, ᐅᑲᐧᐣ

ᐅᑯᓴᓂ ᐅᐊᓴᓅ ᐯᐢᑎᓯᓴᓂᕐᒥᓐ, ᐅᑭᐦᑕᐊᓴᓂᕐᒥᓐ ᓂᐅᑦᓴᓂᐊᑎᒥᓐ, ᒪᓇ ᐅᑭᐦᓅᐦᑎᕐᐸᐊᐢᓂᐊᑎᒥᓐ ᑐᓂᓯᓇᓐ, ᐃᐸᓂᐊᐅᐊᑎᒥᓐ ᓂᐅᑦᓴᓂᐊᑎᒥᓐ ᑐᓂᐊᐅᐊᑎᒥᓐ ᐃᓐᓴᐅᑎᒥᓐ ᐅᐦᑎ, ᓄᑯᓂᐢ ᒥᑦᑕᐦᐢᑐᓂᐊᓇᓂᐢ ᐃᓕᑦ ᐃᓐᓴᐅᓂᐢ.

14 ᑭᐦᐅᑎᓄᐢ ᒪᓇ ᖃᐦᑭᓄᐢ ᐅᓴᐃᓂᓗᓂᓂᐊᑦ ᒪᓇ ᓗᓂᓄᐊᑦ, ᒪᓇ ᖃᐦᑭᓄᐢ ᐊᓗᑦᑭᓇᓇᓂᐢ, ᒪᓇ ᐊᒋᑦᑦᓂᐢ ᐅᑯᓴᓂᐊᐃᓇᓂᓗᓐᓂᐢ ᐃᓄᐱᐦᖃᑭᓄᓂᐢ, ᒪᓇ ᐊᒋᑦᑦᓂᐢ ᐃᓐᓴᐅᓂᐢ ᐯᐦᑭᓄᓂᐢ ᐅᐊᑦᓇᐃᐊᓂᐢ ᐅᑯᓴᓂᐊᐃᓇᓂᓗᓐᓂᐢ ᐃᓐᓴᐅ

ᒥᓇ ᑐᕈᖏᓴᕆᓚᐅᓕᒃ, ᐅᔪᓴᒪᓕᐸᓂᐅᓕᒃ ᐊᑕᐅᓂᓇᐅᓕᒃ, ᑭᖏᓂᔪᕐᑐ ᒪᓕ, ᐅᓂᓪ ᑐᕈᖏᖏᑎᓚᐅᓕᒃ ᐃᓐᓇᐃᓐᓇᓕᒃ

36 ¶ ᖃᐦᑭᓂᐤ ᒪᒃ ᐅᑎᓯᐦᑭᐊᐅ·ᓇ ᔪᐟᑦᑦ, ᒥᓇ ᖃᐦᑭᓂᐤ ᖃᑭᐦᐊᓴᐦᐣᑐᐧᐣ, ᓇᒪᒋ ᒪᓯᓇᐦᐃᖃᑌᐦᐊᐧᐣ ᐅᑦᑎᒧᐃᐧ· ᐅᑦᑎᒧᐃᐧ· ᒪᓯᓇᐦᐃᖃᑌᓂᐧᐣ ᔪᑦ ᑭᐦᐅᑭᑭᒪᐧᐣ?

37 ᐅᑯᐟᐱ ᐅᖃᑭᓴᐧ ᖃᑎᑭᐦᐣᐦᑭᐣ, ᑭᐃᓯᑎᓴᐧ ᐊᒪᐦᐅ·ᐤ ᔪᑦᑕᐃᐧ ᐟᐃᓯᓇ ᓯᐃᐅᐊ ᑭᐦᐅᑦᐅᑭᒪᐧᐣ, ᒥᓇ ᐱᖃ ᐅᑯᓯᓴ ᐟᐃᐧᐦᐊᐧᐣ.

38 ᔪᑦᑦᑦ ᒪᖃ ᑭᐃ·ᐯᐧᑐ ᐅᐦᑦᐃᐧ·ᐸᓇ, ᒥᓇ ᐅᑭ-ᐊᓯᓇᐦᐃᓂᐦᐣ ᐅᐦᑦᐃᐧ·ᐸᓇ ᐅᔪᐅᓇᐦᐣ ᑌᐱᑦ ᐅᐦᑦᐃᐧ·ᐸᓇ; ᐊᑯᐃ ᒪᖃ ᐅᐊᓴ ᑯᓯᓴ ᑭᐦᐊᑯᐣ-ᑭᐦᐦᑭᐦᒪᐃᐧ·ᐤ.

ᒪᓂᓇᒪᖃᐧ ᒥᑦᑕᐦᐣ, ᓂᑾᑦᓴᐣ.

1 ᒥᑦᑕᐦᐣ, ᑌᐸᔪᐳᓴᐣ ᑕᐧᐣᐱᐳᓇ· ᐅᑭᐦᑭᐦᐣᐦᑭᐅᑭ-ᒪᐃᐧ· ᐱᖃ ᐅᑯᓯᓴ ᔪᐃᑦᐟᐦᐊᐧᐣ, ᐅᐊᐟᑦ ᐅᑯᓯᓴ ᔪᑦᑦᑦ ᔪᑦ ᑭᐦᐦᑭᐦᒪᐃᐧ·ᐤ.

2 ᐅᑯᓯᖃᓇᐅᐧ·ᐱᐳᓇ·ᐦᑦ· ᐅᐊᐟᑦ ᐃᐟᐱ ᑲᓯᐧ·ᐦᑭᐦᐦᑭᐦᒪᐃᐧ·, ᒥᑦᑕᐦᐣ ᓂᑾᑦᓴᐣ ᒪᖃ ᑕᐦᐣ ᐱᐳᓇ· ᑲᐦᑭᐦᐦᑭᐦᒪᐃᐧ·ᐤ ᓂᐟᐅᓴᐟᐊᒥᐧᐣ, ᐅᑯ ᒪᖃ ᑲᑭᐦᒥᐧ-ᓴᑐᐧᐣ ᐅᑦᑕᐦᑕᒪᐱᓯ, ᑲᐱᐧᑯᒣ ᐃ·ᑊ ᑌᐱᑕ ᐅᐦᑦᐃᐧ·ᐸᓇ. ᑲᐦᑭᐦᐦᑭᐦᒪᐃᐧ·ᐤ ᐅᑯᓯᓴᐧ ᐅᐦᑦᐃᐧ·ᐸᓇ ᐅᑭᐦᐦᑭᐦᒪᐃᐧ·ᐤ ᐊᑯᐃ ᐅᑯᓯᓴ ᐅᐦᑦᐃᐧ·ᐸᓇ ᐅᑭᐦᐦᑭᐦᒪᐃᐧ·ᐤ

20 ᐅᔪᒃ ᓴᖃ ᐹᐃᓂᐯᒣᐣ ᑲᓐᓇᖅᓯᓇ, ᒥᓇ ᐅᐹᑭᔪᓂᓇᓐᓂᖅ ᑲᓐᓇᖅᓯᓇ ᑕᔭᐱᓇᖅᓵ ᑌᐱᑦ: ᐃᓂᒃᓴᐅᓂ ᓴᖃ ᑕᔪᓂᓴ ᐹᔪᓚᑎᓂᐅᑭᑎᑕᐅᓂᓂᑦ.

ᓴᓗᓇᓴᓐ ᒥᑦᑕᐃᓂᖅ ᑌᓯᔪᓐᓇᖅᓴᖅ.

1 ᒥᑦᑕᐃᓂᖅ ᓄᓂᓴᖅ ᑕᖏᐊᓐᓇᓵ· ᐅᑭᐳᑎᑕᐅᓂᓂᑦᑕᐃᓐ ᔫᑦ ᐳᖏᑕᐅᑭᒧᓂ, ᑎᓪᓗᒋ ᑕᔪᓂᓴᖅ ᐃᓴᐊ ᐹᓂᐯᓐᐳᑭᑎᓂᓴᓐᓇᖅᑐᑦ ᓴᓐᓂᐃᐅᐃᔪᐊ ᓴᒃᓂᐊᐃᓐᓇᖅᑐᑦ ᓇᒃᓴᐃᐊᐃᓐᓇᖅ ᓴᓐᓂᐃᐅᐃᔪᐊ ᓴᓐᓂᐃᐅᐃᔪᐊ ᓴᓐᓂᐃᐅᐃᔪᐊ

23 ᐱᓕᕆ ᑲᑎᕐᓴᖏᑐᖅ ᐅᐱᒃᑐᓇᓱᐊᓂᒃ ᐃᓕᓴᕐᕕᐊᓗᐊᖅ ᐅᓪᓚᒥᒪᐱᖅ ᑐᑭᓯᒪᐱᖅ, ᒣᖏᖅ ᑲᑭᖏᐃᑌᖏᓐᓄᑦ ᑲᖏᑭᓐ ᐅᑎᓕᕐᓂᖅ ᐃᓕᓴᕐᕕᐊᓗᐊᖅ ᐅᑎᓕᕐᓂᖅ. ᐅᑯᓂ ᐊᒃ ᐃᓕᓴᕐᕕᐊᓗᐊᖅ ᐅᑕᕐᑲᑦᓂᓪ ᐅᑎᖅ. ᐅᑯᓂ ᐊᒃ ᐃᓕᓴᕐᕕᐊᓗᐊᖅ ᐱᓕᕆᔨᒃᑯᑦ ᐱᓕᕆᔨᒃᑯᑦ ᐱᓕᕆᔨᒃᑯᑦ

5 ᑭᐢᒪᒥᔪᑐᐁᐤ ᑲᑎᐯᓵᐢᑭᓂᓵᐟ ᑕᑭᓴᒪᓂᔭ-ᒥᓵᐁ ᐃᐣᕐᐅᐃᐦᐊ; ᑯᓂᐟ ᒪᓄ ᑲᔭᓂᐅᖏᑦᐟ ᓇᒪᐃᐢᓄ ᑭᐢᓀᐣᐱᑦ ᐃᑦ ᐅᐊᑦᓵᓂᐟ ᑲᑭᑭᓂᐢᐟ ᑭᐢᑕᑭᒪᐧᑊ.ᐣ, ᐊᐳᐢ ᓇᒪᐃᐢᓄ ᑲᑭᖏᓂᓴᓂ-ᑲᑯᐦᐣ.

6 ᑮᑫᒪ ᑭᐢᓇᒧᑐᐁᐤ ᑲᑎᐯᓵᐢᑭᓂᓵᐟ, ᒥᓇ ᓇᒪᐃᐢᓄ ᑭᐳᓂᐱᒋᑎᐤᐣ, ᒪᓄ ᑭᐢᑲᓇᓴᓂᓵᐢᐟ-ᕮᒣᐣ ᐅᑲᑫᑭᒧᐁᐤᐣ, ᐊᓂᐃ ᑲᑎᐯᓵᐢᑭᓂᓵᐟ ᑲᑭᓯᓂᖏᑦᐟ ᒧᔪᓴ.

7 ᑲᑎᐯᓵᐢᑭᓂᓵᐟ ᒪᓄ ᑭᐢᐃᐣᐊᐣᐧ; ᒥᓇ ᑭᐢ-ᑕᐊᐣᕮᒣᐣᓯᐣ ᐃᑌ ᐅᐸᕮᐊᓵᐢᐣᐧᐁᐣᐧ; ᑭᐢᒪᓇᓴ-ᓵᒣᐣ ᒪᓄ ᐊᓯᓵᐃᐢ ᑭᐢᑎᐯᓵᐢᑭᓂᓵᐟ, ᐊᐳᐢ ᐅᑲᑫᑭᒧᐁᐤᐣ ᑲᑭᓯᓂᖏᑦᐟ ᑲᑭᑭᓂᐢᐟ ᑭᐢᑕᑭᒪᐧᑊ.ᐣ, ᐊᐳᐢ ᓇᒪᐃᐢᓄ ᑭᐢᑎᐯᓵᐢᑭᓂᓵ

ᑎᐱᓴᐅ· ᐅᐊᐧᓴᐃᐧᐃᓂᓂᐊᐧᐣᐤ, ᑭᓇ ᑲᓯᐃᐧᑎᑎᓂᓐ-ᐳᐧᑎᓂᓴᒃᐧᐣ ᐅᓯᑭᐅᐃᐧᓂᐤ ᐅᐊᐧᑭᓴᐅᐃᐧᐣ ᐅᐊᐧᐳᐅᐃᐧᐣ ᑭᐳᐱᐅᐃᐧᐣ ᐅᐊᐧᑭᓴᐅᐃᐧᐣ ᐅᐊᐧᑭᓴᐅᐃᐧᐣ ᐅᐊᐧᑭᓴ

ᓄ"ᑭᑫᓄᓯ', ᐅᑯᓯ ᐅᑭ"ᑕᕀ·ᑭ"ᑎᑎᓯ' ᐅᒡᒡᑕᒪᒪᓄᓯ' ᑲᑎᐅᓄ"ᑭᑫᓄᓯ'.

15 ᐅᓯᑲᓄ ᒪᓂ ᑭ"ᐊᔪᒥ"ᐊᓄᐤ ᐅᒡᒡᑕᒪᒪᓄᓯ' ᑲᑎᐅᓄ"ᑭᑫᓄᓯ', ᐅᒥᓯ ᐅᑭ"ᐃᑌ·', ᐅ ᑲᑎᐅᓄᓯ ᐅᑭᕀᓂᔨᒪ ᐃᐢᐅᐅᐃᐢᓄ, ᑲᐅᑕᒡᑭᓄ ᑕᒡᑕᐃ·ᓐ ᖃᐢᐊᐱᒥᓵ, ᑭᓄ ᐃᔪ ᑭᑭᕀᓂᔨᒪᐃ·ᑐ, ᑭᓄ ᐅᑎ ᐱᐃ, ᑲ"ᑭᓄᓵ ᐅᑭᒧᐃ·ᐃᓂᐃ ᐊᒡᑭᓵ, ᑭᑭ"ᐅᓄᓯ ᑭ"ᑎᑭᑭᓯ ᑭᓂᑕᐃ.

16 ᑲᑎᐅᓄ"ᑭᑫᓄᓯ', ᓇᐅ"ᑕ, ᒥᓂ ᐯ"ᑕ, ᔑ"ᑲᑲᓄ ᑲᑎᐅᓄ"ᑭᑫᓄᓯ', ᐊ·ᕮ"ᑕ ᒪᓂ; ᐯ"ᑕᑦ ᒪᓂ ᐅᑎᐅ·ᐃ·ᓂ ᓭᓂᐢᓂᐃᐤ, ᐊᑯᐃ ᑲᑭ"ᐯᐃᓯᑎᓴᐅᓭ ᑭᓭᓂᐢᓂᐃᐤ, ᑲᑭᐢᓂᐃᐤ ᑭᓂᑭᓯᓂᐃᐤ, ᑭᑭ"ᐅᓄᓯ ᑭᑭᑭᓯ ᒥᓂ ᐊᐢᓂᐃᐤ.

17 ᑯᐯ· ᐃᓴ, ᑌᐯᓄ"ᑭᑫᓄᓯ, ᐊᓭᐢᐃᓄᐯ ᑭ"ᑭᐅ·ᑭᒪᐊ·ᕀ ᑲᓂᓭᐊ·ᓵᑭᐅᐊᐊ·ᕀ ᑲᑭ"ᐧᐣᑲᒪᓭᓯ' ᐊᐅᓭᓯ·ᓄᓂᐊ· ᒥᓂ ᐅᑕᑲᓵᓂ,

18 ᒥᓂ ᑭᒪᔨᑌᐯ·ᐱᓗᐊ·ᕀ ᐅᒪᓂᐣᑲᓂᓵᐊ· ; ᑭᑫᒪᒪ ᓓᒪᐃ·ᑲ ᑲ"ᒪᓂᐣᐃ·ᓄᐊ·, ᐱᓂ ᐊᐣᐣᓄᐃ·ᐃ·ᓂᐊ·ᕀ ᐃᓄᓭᓄᐊ·ᕀ, ᐅᑕ"ᑭᐊ·ᐣ ᐅᑕ"ᑭ, ᑕᑎᐱ ᒥᓂ ᐊᓭᓯ ; ᐯᐅᐊ ᐅ"ᑭ ᑲ"ᑭᑲᓭᐊᐊ·ᕀ ᑭᐃᓭᓯ·ᓄᓂᐊ· ᒥᓂ ᐊᓭᓯ ; ᐯᐅᐊ ᐅ"ᑭ ᑲ"ᑭᑲᓭᐊᐊ·ᕀ ᑭᐃᓭᓯ·ᓄᓂᐊ· ᒥᓂ ᐊᓭᓯ ; ᐯᐅᐊ ᐅ"ᑭ ᑲ"ᑭᑲᓭᐊᐊ·ᕀ ᑭᐃᓭᓯ·ᓄᓂᐊ· ᒥᓂ ᐊᓭᓯ ;

19 ᐊᓄ"ᐦ ᐃᓴ ᒪᓂ, ᐅ ᑲᑎᐅᓄ"ᑭᑫᓄᓯ ᓂᐯᓴᒪᓂᐣᑕᓵ, ᑭᕮᐢᓄᓭᒥᑎᓄ, ᐱᒪᒡᑭᓵ ᐃᓴ ᐅᑎ"ᑲᓵ ᐅ"ᑎᓄ, ᑲ"ᑭᑫᓄ ᐅᑭᒪᐅ·ᐃ·ᓂᐊ· ᐊᒡᑭᓯ ᑭ"ᑎᐅᓄ"ᑭᑫᓄᓯ'ᑕᒧᒪᑲ"ᑭ ᑲᓵᑲᓯ ᐅᑎᐅᓄ"ᑭᑫᓄᓯ' ᑭᓴᒪᓂᐣ, ᑲᑭ ᐃᓄ ᐱᔨ.

20 ¶ ᐊᓴᓄ ᒪᓂ ᐅᔨᓭᓴ ᐅᒧᒪ ᑭᐃᓭᑎᓴᐊᒪᒪᐅ·ᐤ ᐅᓯᑲᓴᐊ·, ᐅᒥᓯ ᐅᐃᑦ', ᐅᒥᓯ ᐃᑌ·ᐤ ᑲᑎᐅᓄ"ᑭᑫᓄᓯ' ᑭᓴᒪᓂᐣᐃ, ᐊᓂᒪ ᑲᑭ"ᐃᐃᐃᓂᐊ· ᐅᒡᒡᑕᒪᒪᓄᓯ' ᑭᓴᒪᓂᐣᑕᓵ·ᓄ ᓭᓇᑲᑭᐢᐃᓂᐊ· ᐅᑭ"ᑭᐃᓂᐊ· ᐅᑭ"ᑭ ᐊᓭᓯᐃᓄ ᑭ"ᑭᓄᓯ ᑭᑭᓂᐢᓂᐃᐤ ᐅᑭᒪᐅ·ᐃ·ᓂᐊ·

ᐃᑌᓄ ᑲᑎᐯᓂᐱᕐᓇ, ᑲᓗᓂᓴᓂᐱᕐᓇ, ᑲᓗᓂᓴᓂᐱᕐᓇ, ᑲᓗᓂᓴ

ᐊ·ᓂᓕᑭ ᑭᓂᓂᙵ ᐊᓂᑕ ᑲᓂ ᐅᐱᐢᑭᐢᒋᓴᐊ·ᓂᙶ ᐅᑯ·ᐢᑲᐃᑲᓂᓕᓂᐤ ᑲᑎᐱᓕᐢ"ᓂᓕᓂ·, ᐅᑯ·ᐢᑲᐃᑲᓂᓕᓂᐤ ᑲᑎᐱᓕᐢ"ᓂᓕᓂ·.

6 ᒥᓇ ᑭᓴᐊᐢᓄᒧᓂᓄᐤ ᐃᐢᓂᑌᓕᐤ ᐅᑯᓂᓴ, ᒥᓇ ᐅᑭᐲᓇᐃᐢᑭᓂ·, ᒥᓇ ᐅᑭᐲᓪᒪᒥᑌᐃ·ᐟ, ᒥᓇ ᐅᑭᐲᓪᒪᒥᑌᐃ·ᐟ, ᒥᓇ ᐅᑭᐲ-ᐊ·ᐃ·ᑭᑯᐟ ᕮᐊ·ᐲᓇ ᒥᓇ ᒥᑌᐃ· ; ᓇᐢᐱᐢ ᒥᐢᑕᐃ ᑭᐢᑲᐱᓕᐢ"ᓂᓕᓂ·, ᐅᑭᐢᑲᐃᑲᓂᓕᓂᐤ ᑲᑎ

ᐯᔨᖏᑎᔨᓴᐃᓐ, ᐊᑐᑭ ᐅᖃᓇᐃᓐᓴᑲᑕᐅᐊᑦᓴᐃᓐ ᑲᑭᖏᑦ-ᔨᑯᑎᑦ ᐊᔨᓯᔨᓄᐊᑦ:

5 ᑭᐳᑦ ᒪᓇ ᑲᑦᕿᑭᑎᓇᒪᑦᓴ ᐅᑎᖏᑦᑕᐊᓴ ᐊᑐᑭ ᑲᐊᑐᖏᓴ, ᐊᑐᑭ ᑲᓇᓇᑲᑦᐊᑦᕿᑦᓴᑲᓄ ᐅᐊᓴᓐᖃᑲ-ᐃᖃᓄᑦᓴᑭ ᑲᑎᐯᔨᖏᑎᔨᓴᐃᓐ; ᑭᐳᑦ ᒪᓇ ᑲᑦᕿ-ᔪᐊᓴᑦ ᑲᐊᑐᖏᔨᑦ ᑲᐊᖃᔨᑦ ᐅᐊᓴᓐᖃᐃᖃᓇᓂᔨᓴ ᑲᑎᐯᔨᖏᑎᔨᓴᐃᓐ, ᑭᑭᔪᑎᖏᑦᑕᓄ ᑲᐱᔪᐊᔨᔨᑦ ᐊᓴᓐ-ᖃᐃᖃᓂᔨᓄ,

6 ᒥᓐᑎᓇᐃᐯᐊᓴ, ᒥᓇ ᐅᐊᓴᓐᖃᐃᖃᓂᖏᐊᓴ, ᒥᓇ ᐅᓇᐃᑎᔨᓄᐊᓴ, ᒥᓇ ᑭᑭᐊᐁᓴᑭᑦ ᐊᓴᓐᖃᐃᖃᓇᓐ-ᑎᖃᑦ ᒥᓇ ᒧᓇᓴᐊᑭᖃᓂᖃᑦ ᐊᓴᓐᖃᐃᖃᓇᓂᔨᓄᐊᓴ°,

7 ᐅᔨᐅᓴ ᒪᖃ ᓇᒪᐃᓴ ᑭᐱᐊᑭᒪᐊᓴᐊᑦ ᓱᓂᖃᐊᓴ ᖃᑭᐱᐊᓴᓐ, ᑭᑭᒪᑎᓐᓇᒪᑭᑦ ᐃᓴᓐᖃᐃᖃᓇᓂᔨᓄᐊᓴ°.

8 ¶ ᐃᕐᖃᖏ ᑭᐱᓕᑭᑭᐃᔨᓂᐅ ᒪᖃ ᑭᐱᐃᑌᐅ ᐊᓂᐃ ᓴᑦᓕᓇ. ᒪᓕᓇᐱᐃᐃᔨᓂᐊᓴ, ᓂᑭᐱᑎᓐᓇ ᐃᓴ ᐃᑕᓕᐅᐊᓴᓴᓂ ᒪᓕᓇᐱᐃᖃ ᒪᖃ ᑭᐱᓕᓴᐅᐊᓴᓐᖃᐃᖃᓇᓂᔨᓄᐊᓴ ᓴᑦᓕᓇ, ᐅᑯᓐ ᐅᑭᐱᐃᑌᐅᓴᓐᖃᐃᖃᓇᓂᔨᓄᐊᓴ°.

9 ᓴᑦᐊᓐ ᒪᖃ ᒪᓕᓇᐱᐃᐃᔨᓂᐅ ᑭᐱᐯᓇᑌᐅ ᑭᐱᐅᑭᑭᒪᐊᓴ, ᐅᑭᐱᐯᓂᐊᓴᐃᓴᓂᒪᐊᓴᓴ ᑭᐱᐅᑭᑭᒪᐊᓴ, ᐅᑎᓐ ᐅᑭᐱᐃᕿᑦ, ᑭᑕᐅᓐᖃᖏᓇᓴ ᑭᐱᒪᐊᓴᓐᓂᑦᓴ ᓱᓂᖃᐊᓴ. ᒪᑭᐱᐃᐃᔨᓂᐊᓴᓐᖃᐃᖃᓇᓂᔨᓄᐊᓴᓴᓂ ᑭᐱᐃᐃᔨᓂᐊᓴᓐᖃᐃᖃᓇᓂᔨᓄᐊᓴ ᒥᓇ ᑭᐱᐃᐃᔨᓂᐊᓴᓐᖃᐃᖃᓇᓂᔨᓄᐊᓴ ᓴᑦᓕᓇ.

10 ᓴᑦᐊᓐ ᒪᖃ ᒪᓕᓇᐱᐃᐃᔨᓂᐅ ᑭᐱᓴᐊᑦᑕᐅᓂ ᑭᐱᐅᑭᑭᒪᐊᓴ, ᐅᑎᓕ ᐅᐃᕿᑦ, ᐃᕐᖃᖏ ᐸᑭᑭᐃᓐᓂᐅᓂ ᑭᐱᐅᑭᑭᒪᐊᓴ, ᐅᑎᓐ ᐅᑭᐱᐃᕿᑦ, ᑭᑕᐅᓐᖃᖏᓇᓴ ᑭᐱᒪᐊᓴᓐᓂᑦᓴ ᓱᓂᖃᐊᓴ, ᒥᓇ ᑭᐱᐃᐃᔨᓂᐊᓴᓐᖃᐃᖃᓇᓂᔨᓄᐊᓴᓴᓂ ᑭᐱᐃᐃᔨᓂᐊᓴᓐᖃᐃᖃᓇᓂᔨᓄᐊᓴ

ᓂᐃ.ᓄᓂᐅ. ᒥᓪ ᐸᑭᓂᐃ.ᓄᓂᐅ. ᑲᐃᑎᐊᓂᓗᓂ- ᓂᕆᒥᓄᓕ, ᒥᓪ ᐅᑲᓭᐃ.ᕆᑲ·ᐸᐅ.ᐧ, ᑭᑭᐯᐊ.- ᓴᐃ.ᐸᒡᓄ, ᐅ ᑭᐟᑎᐊᒪᐟᐳᐃᐅ.ᑲᒥᓄᓕᓵᐟ ᑲᑎᐟ ᑲᐟᑭᕆᐅᓂᐊᐅ, ᑭᐟᐃ.ᐧᑭᐃᐧᐅᐅᐃᐧᐅᐅᐃᐧᐅᐅ

ᓗᐅ.ᐊ.ᑦ ᑲᑭᐳᐅᓗᐊ.ᒋᑭᓕ ᐃᓐᕕᐅᐃᖅᐊ, ᐊᐳ" ᐃᓕᓄᐤ ᑲᑭᐳᐅᓗᒋᑎᓕ ᐃᓐᕕᐅᐃᖅ ᑭᓯᐅᑭᒪᐊ.ᑦ, ᐊᐳ" ᔪᑕ ᑭᓯᐅᑭᒪᐊ.ᑦ ;

23 ᒪᒃ ᒥᑕᑦᑭ ᐊᐳᓴᖃᐅᑦ ᑕᑦ ᐱᐳᓴ. ᐅᑭᓐ-ᑭᓯᐅᑭᒪᐃ.ᑭ ᔨᓴᖅ ᑭᓯᐅᑭᒪᓐ, ᐅᓄᐱ ᑲᒪᓴᓐ-ᓄᑕᐃ.ᓐᓄᒥᑦᑭ ᑲᑎᐅᓴ"ᑭᑫ ᖃᐃᑦᓴᐊᒥᓐ.

24 ¶ ᒥᓇ ᒪᒃ ᑲᓇᓕᑕᐧᐣ ᐸᐊ.ᖃᓴ, ᒥᓇ ᒥᑌᐊ.ᑦ, ᒥᓇ ᒪᓂᔪᖃ"ᖃᓴ, ᒥᓇ ᒪᓂᔨ"ᖃᓴ, ᒥᓇ ᖃ"ᑭᓐ ᒪᓂᔨᑫᐃᐃᖃ.ᑭ ᖃᐅᑦᓴᐊᒥᓐ, ᔨᓴᖅ ᑭ"ᐃᖃᖅ ᒥᓇ ᐃᐧᖃᖅ ᐸᑭᑫᐃ.ᓴᓂᐤ ᖃᐅᑦᓴᐊᒥᓐ ᐊᓂᓐᓴᐃᖅᐊ ᑲᑎᐅᓴ"ᑭᑫ

8 ¶ ᑎᐅᖅᑭᐧ ᒥᑦᑕᐦᐨ ᐊᐅᓇᓂᐅᑦᓴᐤ ᐅᑭᐳᑕᐦᑐᓐᓇᐳᓇᑦᑕ. ᐃᓕᓴ ᑲᓯᐧ ᑭᐳᑎᑭᒪᐃᓕᓄᐧ, ᓂᐦᐃ ᐱᓯᒪᐧ ᒪᓗ ᐃᓄᓐᓴᐧ ᑭᐳᑎᑭᒪᐃᓕᓄᐧ ᐊᑐᖅᑕᐦᑐᓐᓇᐳᓇᑦᑕ. ᐅᑲᐃᓄᐧ ᒪᓗ ᓂᐅᑦᑕ ᑭᐳᑎᑭᒪᐃᓕᓄᐧ ᐅᑦᓂᓴ ᐅᐦᐊᐧᐳᑕ ᐊᐧᑲᐅᑦᓴᐤᐅᑦᑕᐦᐨ ᐅᐦᑭ.

9 ᑭᐳᒪᑎᑦᑕ ᒪᓗ ᐅᑦᑐᒪᒪᐸᓯ, ᑲᑎᐱᐸᐦᑭᓂᐸᓯ, ᒣᐧᐦᑭ ᑲᐦᐧᑭᑦᑕᐦᐨ ᐅᐦᑭ ᐊᐧᑲᐅᑦᓴᐤᐅᑦᑕᐦᐨ ᐅᐦᑭ.

10 ¶ ᐅᑯᐦᐃ ᐅᑐᑎᐊᖅᑲᓇ ᓄᐧᐦᓭᑲᓄᐧᐦᐃ ᑲᐱᐧᐳᑦ ᑭᐦᑭᑎᑭᒪᐃᓕᓄᐧᐦᐃ ᐅᐦᐊᒪᐃᓕᓄᐧᐦᐃ ᒪᓗ ᑭᐦᒪᐃᓕᓄᐧᐦᐃ ᐅᑐᑎᐊᖅᑲᓇ ᒪᓗ ᑭᐦᒪᐃᓕᓄᐧᐦᐃ ᐅᐦᑭ ᐅᑐᑎᐊᖅᑲᓇ ᒪᓗ ᑭᐦᒪᐃᓕᓄᐧᐦᐃ ᐅᐦᑭ.

11 ᓄᐧᐦᓭᑲᓄᐧᐦᐃ ᒪᓗ ᑲᐱᐧᐳᑦ ᑭᐦᑭᑎᑭᒪᐃᓕᓄᐧᐦᐃ ᑭᐦᒪᐃᓕᓄᐧᐦᐃ ᐅᐦᐊᐧᐳᑕ ᐅᑐᑎᐊᖅᑲᓇ ᒪᓗ ᑭᐦᒪᐃᓕᓄᐧᐦᐃ ᐅᐦᑭ ᐅᑐᑎᐊᖅᑲᓇ ᒪᓗ ᑭᐦᒪᐃᓕᓄᐧᐦᐃ ᐅᐦᑭ.

12 ᑎᐅᖅᑭᐧ ᒪᓗ ᔨᑕ ᑭᐦᑭᑎᑭᒪᐃᓕᓄᐧᐦᐃ ᑭᐦᒪᐃᓕᓄᐧᐦᐃ ᐅᐦᑭ ᐅᑐᑎᐊᖅᑲᓇ ᒪᓗ

12 Ⅼᖏ ᖃᑎᐯᔨᒪᐟ ᐅᑕᓗᐧ ᐹᐢᑯᓂᓄᐠ ᖃᑎᓪ-ᒪᒪᓗᓂᓂᐟ ᐊᐢᑭᕽ ᓀᓗᓗᓂᓪᓂᐟ ᑎᓪ ᓀᓗᓗᓪᓂ-ᑫᐃᐧᓂᑯᐃᐧᓂᐟ.

13 ᐊᓂᐃ Ⅼᖏ ᐅᓴᐊᐧᐱᐢᓄᒪᑌᐧ ᖃᐊᔭᖃᐧᐠᐢ ᐅᐊᐧᓐᖃᖏᓐᓂᓪᓂᐟ ᖃᖏᓐᐱᐢᓄᒪᑌᐧ ᐅᐊᐧᓐᖃᐃᓂᓪ-ᖃᓂᒥᕽ ᖃᑎᐯᔨᐢᓄᒪᑌᐧ, ᖃᖏ ᖃᑎᐊᐧᐱᐢᓄᒪᑌᐧ ᐅᐊᐧᓐᖃᐃᓂᓪᓂᐟ ᖃᖏᓐ

ᓂᐢᑦᑦ ᒪᓗᓇᐦᐃᐃᒃᑲᐢ ᐊᕐᐢᐃᑭᕐᓂᐢ.

ᒪᑎᓇᒪᒃᑲᐢ ᓂᐢᑦᑦ.

1 ᐋᑦᑦ, ᓴᑦ, ᐃᓇᓐ,
2 ᑭᓇᐢ, ᖁᐅᕆᐅᕕᐃᓴ, ᖃᕐᐅᑎ,
3 ᐃᐦᓂᐢ, ᖁᑦᓗᓗᕕᐊ, ᕕᐅᖁᖏ.
4 ᓄᐊ, ᓴᑦ, ᐋᐦᑦ, ᒥᓇ ᖃᐯᑦ.
5 ¶ ᐅᓄᓗᓴ ᖃᐯᑦ; ᔪᒪᓴ, ᒥᓇ ᖁᔪᐢ, ᒥᓇ ᖁᑌᐢ, ᒥᓇ ᖁᑦᐊ, ᒥᓇ ᑐᐢᐅᐢ, ᒥᓇ ᑕᑦᓴᐊᐢ.
6 ᐅᓄᓗᓴ ᓚᒃ ᔪᒪᓴ; ᐋᐢᑭᓇᓐ, ᒥᓇ ᕕᐃᑦᐊᑦ, ᒥᓇ ᑐᒃᕕᒪ.
7 ᐅᓄᓗᓴ ᓚᒃ ᖁᐊᐢ; ᐃᕐᐊᓴ, ᒥᓇ ᐸᓴᓐ, ᑭᑎᑦ, ᒥᓇ ᑐᑌᓂᑦ.
8 ¶ ᐅᓄᓗᓴ ᐋᐦᑦ; ᓄᓐ, ᒥᓇ ᒥᐢᐅᐃᐃᑦ, ᑐᑦ, ᒥᓇ ᖃᓐᓂᐊᕐᓂ.
9 ᐅᓄᓗᓴ ᓚᒃ ᓄᓐ; ᓱᐢᑦ, ᒥᓇ ᐊᐯᕕᐊ, ᒥᓇ ᓴᑦᑎ, ᒥᓇ ᕕᐅᐯᒪ, ᒥᓇ ᓴᑦᑎᒃ. ᐅᓄᓗᓴ ᓚᒃ ᕕᐅᐯᒪ; ᓱᐢᑦ, ᒥᓇ ᑎᑦᑐᓂ.
10 ᓄᓐ ᓚᒃ ᑭᐦᓂᐦᑕᐃᓂᑭᐤ ᓂᐢᑦᐅᑦᑕ; ᑭᓱᐯ ᑭᐦᑎᐊᐅᓱᓂᐃᓂᐢᐤ ᐊᒥᑭᓵ.
11 ᒥᒧᕕᐅᐢ ᓚᒃ ᑭᐦᓂᐦᑕᐃᓂᑭᐤ ᕕᓱᑎᒪ, ᒥᓇ ᐊᓇᒥᐢ, ᒥᓇ ᕕᐅᐯᐱᐢ, ᒥᓇ ᓇᑐᐃᐃᐢ,
12 ᒥᓇ ᐯᐢᐅᑦᐢ, ᒥᓇ ᑲᒧᕕᐅᐢ, (ᐃᐢᑕ ᑲᐅᐦᑎᑦᐢ ᐱᐢᒧᐊᒥᑦᓇᐦ,) ᒥᓇ ᑲᑦᑐᐃᐃᐢ.
13 ᓀᓇᐊᐢ ᓚᒃ ᑭᐦᓂᐦᑕᐃᓂᑭᐤᐅᐤ ᓴᑦᑐᓇ ᐅᓵᒧᑕᒍᓇ, ᒥᓇ ᐅᐟᐦ,
14 ᐊᓯᑭ ᑦᓱᔪᑦᐟ, ᒥᓇ ᐊᒪᐢᐊᑦᐟ, ᒥᓇ ᑲᐢᓀᔪᑦᐟ,
15 ᒥᓇ ᐋᑦᐟ, ᒥᓇ ᐋᐢᑲᐟ, ᒥᓇ ᓱᓇᐟ,
16 ᒥᓇ ᐋᐢᐯᑦᐟ, ᒥᓇ ᓱᒣᐢᐊᐟ, ᒥᓇ ᐋᐦᒪᑦᑦᐟ.
17 ¶ ᐅᓄᓗᓴ ᓚᒃ ᔪᑦ; ᐃᐢᐋᑦᑦ, ᒥᓇ ᐋᔪᐢ, ᒥᓇ ᐋᐢᐸᑦᔪᑦ, ᒥᓇ ᐢᐊᑦ, ᒥᓇ ᐅᐢᐋᑦᑦ, ᒥᓇ ᐊᓐ, ᒥᓇ ᐯᐦᐢ, ᒥᓇ ᑭᑦᐢ, ᒥᓇ ᒥᑦ.
18 ᐋᐢᐸᑦᔪᑦ ᓚᒃ ᑭᐦᓂᐦᑕᐃᓂᑭᐤ ᓱᐢᐊᐊᓐᐟ, ᓱᐢᐊ ᓚᒃ ᑭᐦᓂᐦᑕᐃᓂᐢᐤ ᐃᐸᐢᐊᐟ.
19 ᐊᓇ ᓚᒃ ᐃᐸᐢ ᑭᓄᐦᑕᐃᓂᑭᐤᑕᒪᐊᓐᐤ ᓄᓱ ᐅᓄᓗᓴ: ᐯᔭᐧ ᐱᐢᐃᐧ ᑭᐦᐃᓱᓂᐦᑲᓱ; ᑎᑫᒪ ᐅᐦᒉᓴᐦ. ᐅᑭᑦᓴᒃᒥ ᐊᓂᒪ ᐊᐢᑭ ᑭᐦᓄᓇᐃᓂᓄᑦᐤ; ᐅᓱᐊᓪᒪ ᓚᒃ ᔪᑦᑕᐦ ᑭᐦᓂᐦᑲᓱᐦᑐᐊᐦᐟ.
20 ᔪᑦᑕ ᓚᒃ ᑭᐦᓂᐦᑕᐃᓂᑭᐤ ᐋᐢᒧᒋᑦᐊᐟ, ᒥᓇ ᓱᐢᐃᑦ, ᒥᓇ ᐅᔭᐢᒉᐯᐟ, ᒥᓇ ᑮᐢᐊᐟ,
21 ᐊᓱᑭ ᐊᐦᐃᐢᐊᐟ, ᒥᓇ ᐊᔭᐢ, ᒥᓇ ᑎᑦᐢᐊᐟ,
22 ᒥᓇ ᐃᐸᐢ, ᒥᓇ ᐊᐱᒉᐃᐢ, ᒥᓇ ᓱᐢᑦ,
23 ᒥᓇ ᐅᐸᐢ, ᒥᓇ ᐊᐯᐢᐊ, ᒥᓇ ᔪᑦᑫ. ᑲᐦᑭᓴᐤ ᐅᐅ ᑭᐦᓂᐦᑕᐃᓂᑭᐤ ᔪᑦᑫ.
24 ¶ ᔭᑦ, ᐋᐢᐸᑦᔭᑦᐟ, ᓱᐢᐊᐟ,
25 ᐃᐸᐢ, ᐱᐢᐃᑦ, ᒥᓇ ᐢᐅᐟ,
26 ᓱᐢᐊᑦ, ᴅᐅᐢ, ᑎᐢᐊᐟ,
27 ᐯᐸᐢᑦ; ᐯᐅᑯ ᐊᓇ ᐯᐸᐢᐋᑦᑦ.
28 ᐅᓄᓗᓴ ᐯᐸᐢᐋᑦᑦ; ᐊᑦᔭᑦ, ᒥᓇ ᐃᒣᐱᐯᐢ.
29 ¶ ᐯᐅᑯᓂ ᐅᐅ ᐅᑕᔭᓂᓀᐱᒪᑎᓱᒥᐋᐊᑦᐊᑦᐧ; ᐅᓵᒣᑕᒍᓇ ᐃᒣᐱᐯᐢᐤ, ᓂᐯᐸᐢᐟ; ᐯᑫᐧ ᒪᒃ ᑭᑕᐢ, ᒥᓇ ᐊᑦᐱᐢ, ᒥᓇ ᑎᑦᔭᑦ,
30 ᒥᒧᒪ, ᒥᓇ ᔨᒪ, ᒪᔭᑦ, ᐯᑕᐟ, ᒥᓇ ᑎᒪ,
31 ᑭᑕᐢ, ᴅᐱᐢ, ᒥᓇ ᑭᑎᒪ. ᐯᐅᑯᓂ ᐅᐅ ᐅᓄᓗᓴ ᐃᒣᐱᐯᐢ.
32 ¶ ᐅᓄᓗᓴ ᒪᒃ ᑭᔪᐢᐊ, ᐯᐸᐢᐋᑦᑦ ᐅᒃᓇᐃᐧᐊᑫᐧᐃᓇ; ᑭᐦᓂᐦᑕᐃᓂᑭᐤᐯᐅᐤ ᓱᐸᐢᐋᑦᐊ, ᒥᓇ ᔪᐱᐢ, ᒥᓇ ᑎᑦᑕ, ᒥᓇ ᒥᑎᐊᐢ, ᒥᓇ ᐃᒣᐱᐢ, ᒥᓇ ᓱᐊ. ᐅᓄᓗᓴ ᒪᒃ ᔪᐱᐢ; ᓱᐸ ᒥᓇ ᑎᑦᑕᐢ.
33 ᐅᓄᓗᓴ ᒪᒃ ᒥᑎᐊᐢ; ᐯᐸᐢ, ᒥᓇ ᐃᐸᐢ, ᒥᓇ ᐊᐦᓂᐦ, ᒥᓇ ᐊᐸᑦᑕ, ᒥᓇ ᐯᐢᑌᐊ. ᑲᐦᑭᓴᐤ ᐅᐅ ᑭᐦᓂᐦᑕᐃᓂᑭᐤ ᑭᔪᐢᐊᐟ.
34 ᐯᐸᐢᐋᑦᑦ ᒪᒃ ᑭᐦᓂᐦᑕᐃᓂᑭᐤᐯᐅᐤ ᐋᑦᐱᐢᐊᐟ, ᐅᓄᓗᓴ ᐊᑦᱱᐢ; ᐃᐱᓴ, ᒥᓇ ᐃᐢᐅᐯᐃᐢᐤ.
35 ¶ ᐅᓄᓗᓴ ᐃᐱᓴ; ᐃᐢᐊᑦᐸᐢ, ᐢᐅᐅᐢᐤ, ᒥᓇ ᑭᐊᐢ, ᒥᓇ ᖁᐅᐢᐋᑦᑦ, ᒥᓇ ᔪᐢᐊᑦ.
36 ᐅᓄᓗᓴ ᐃᐢᐊᑦᐸᐢ; ᐱᒪᔭᑦ, ᒥᓇ ᐅᒪᐢᐤ, ᓱᐸᐧ, ᒥᓇ ᑫᑦᐢ, ᑭᓇᐢ, ᒥᓇ ᐱᐸᓇ, ᒥᓇ ᐊᒥᐢᐅᐢ.
37 ᐅᓄᓗᓴ ᐢᐅᐅᐢᐤ; ᴅᐋᑦ, ᓱᐢᐊ, ᓴᒪ, ᒥᓇ ᒥᓴ.
38 ᐅᓄᓗᓴ ᓚᒃ ᓴᐧᐢᐤ; ᐢᐅᑕᔭ, ᒥᓇ ᓱᐸᐢᐤ, ᒥᓇ ᓱᐱᐅᔭ, ᒥᓇ ᐊᓇ, ᒥᓇ ᑕᐦᔭ, ᒥᓇ ᐃᐱᐢᐤ, ᒥᓇ ᑕᐦᔭᓐ.
39 ᐅᓄᓗᓴ ᓚᒃ ᐢᐅᔭᔭᐤ; ᐅᐢᐊᐦ, ᒥᓇ ᐅᐦᒪᑦᐤ; ᐱᐦᓇ ᓚᒃ ᐢᐅᔭᓇ ᑭᐦᐅᑕᐯᐦᒪᐟ.
40 ᐅᓄᓗᓴ ᓱᐸᐢᐤ; ᐊᐢᐸᑦᔭᓐ, ᒥᓇ ᖁᴅᐋᑦᐟ, ᒥᓇ ᐃᐸᐢᐤ, ᓱᐸᑦ, ᒥᓇ ᐅᓵᑦ. ᐅᓄᓗᓴ ᓚᒃ ᓱᐱᐅᐤ; ᐯᐊᐦᐅ, ᒥᓇ ᐊᓇ.
41 ᐅᓄᓗᓴ ᐊᓇ; ᑕᐦᔭ. ᐅᓄᓗᓴ ᓚᒃ ᑕᐦᔭ; ᐋᑦᐢᐋᑦᑦ, ᒥᓇ ᐯᐢᐸᐢ, ᒥᓇ ᐃᐦᐢᐋᑦᐟ, ᒥᓇ ᑭᐢᐊᐟ.
42 ᐅᓄᓗᓴ ᐃᔪᐢ; ᐱᐢᐋᑦᐟ, ᒥᓇ ᔪᐸᐢ, ᒥᓇ ᖁᑦᐢ. ᐅᓄᓗᓴ ᐊᓇ ᑕᔪᐢ; ᐊᐢ ᒥᓇ ᐯᐢᐊᐟ.
43 ¶ ᐯᐅᑯᓂ ᓚᒃ ᐅᑯ ᑭᐦᑎᐅᑭᒪᐧᐃ ᑲᑭᐦᓂᐦᑕᐃᓂᑭᐤᐅᐤ ᐃᐸᐢᐊᐦᐃᐦᑕᐦᑭᐤ, ᐃᐸᐢᐊᐦᐃᐦᑕᐦᑭᐤᐅᐤ

ᐲᖅᐊ ᐅᐃᓄᖅ ᐲᐅᖏ; ᐅᑐᑌᓚ° ᒪᒃ ᑎᓂ"ᓪᓕ" ᑭ"ᐃᓗᓂ"ᑲᑌᐅᓚ°.

44 ᐃᑦᐲ ᒪᒃ ᐲᖅᐊ ᐁᑭ"ᓂᐱ′; ᔪᓪᑦ ᐃᓄᓄᖅ ᓂᖅᐊ ᐅᖏᓂ ᐅ"ᑢ. ᑭ"ᑭᑦᓄᑎᓂᑲᒪᐁ·°.

45 ᐃᑦᐲ ᒪᒃ ᔪᓪᑦ ᐁᑭ"ᓂᐱ′; ᓄᔪᑦ ᑲᐅ"ᑢᑭ′ ᑎᒪᓚᓪᑦ ᐅᑦᑭᑭᓴ× ᑭ"ᑭᑦᓄᑎᓂᑲᒪᐁ·°

46 ᐃᑦᐲ ᒪᒃ ᓄᔪᑦ ᑲᓂ"ᓂᐱ′, ᐁᑦᑦ ᐃᓄᓄᖅ ᐲᑦᑦ′, ᐊᓇ ᑲᑭ"ᓂᓪᑦᑦ′ ᒥᑎᐊ› ᒧᐊᑦ ᑭᑎᑲ›, ᑭ"ᑭᑦᓄᑎᓂᑲᒪᐁ·°; ᐅᑐᑌᓚ° ᒪᒃ ᐁᐱ′ ᑭ"ᐃᓕᓂᓪᑦ ᑲᑌᓚ°.

47 ᐃᑦᐲ ᒪᒃ ᐁᑦ′ ᑲᓂᐱ′, ᓴᖅᐊ ᒪᓐᐱᐃᑲ ᑲᐅ"ᑢᑭ′ ᑭ"ᐊᓂᓐᑫᓐᑲᒪᐁ·°.

48 ᐃᑦᐲ ᒪᒃ ᓴᖅᐊ ᑲᓂᐱ′, ᓄᔪ ᔭᐃᐅᐅ′ ᑲᐅ"ᑢ′ ᑭᑭ ᓄᐲᐱ× ᑭ"ᓇᓂᓐᑫᓐᑲᒪᐁ·°.

49 ᐃᑦᐲ ᒪᒃ ᓄᔪ ᑲ"ᓂᐱ′, ᐯᐊᖅᐁᓇ› ᐅᐃᓄᓄᖅ ᓇ›ᔭᖅ ᑭ"ᓇᓂᓐᑫᓐᑲᒪᐁ·°.

50 ᐃᑦᐲ ᒪᒃ ᐯᐊᖅᐁᓇ› ᑲ"ᓂᐱ′, ᐁᑦ′ ᑭ"ᓇᓂᓐᑫᓐᑲᒪᐁ·°; ᐅᑐᑌᓚ° ᒪᒃ ᐯᐊ· ᑭ"ᐃᓄᓂ"ᑲᑌᐅᓚ°; ᒥᓇ ᐊᓂᐁᖅᐊᐃᓚ ᐅᐃᓄᓄᖅ ᐃᓇ′, ᑲᓂᐱ′ᑲᓂᓐᑫᓐᑲᒪᐁ·°.

51 ¶ ᐁᑦ′ ᐃ·ᓪᑦ ᑭ"ᓂᐱ°, ᐊᓂᑭ ᒪᒃ ᐃᑦᑦ ᑭ"ᑭᐅᑭᒪᓪᓕᔪᓴᑦ ᐅᐅᓄᓄᖅ ᐅᓄ; ᑭ"ᑭᐅᑭᒪᓪᓕᔪᓴᑦ ᑎᑦᓓ, ᑭ"ᑭᐅᑭᒪᓪᓕᔪᓴᑦ ᐊᖅᐊᔪ, ᑭ"ᑭᐅᑭᒪᓪᓕᔪᓴᑦ ᑭᑎᐱ′.

52 ᑭ"ᑭᐅᑭᒪᓪᓕᔪᓴᑦ ᐊᐅᖅᐊ·ᐯᒪ, ᑭ"ᑭᐅᑭᒪᓪᓕᔪᓴᑦ ᐃᖅᐊ, ᑭ"ᑭᐅᑭᒪᓪᓕᔪᓴᑦ ᐱᓇ›.

53 ᑭ"ᑭᐅᑭᒪᓪᓕᔪᓴᑦ ᑭᓇᓪ, ᑭ"ᑭᐅᑭᒪᓪᓕᔪᓴᑦ ᑎᒪᓐ, ᑭ"ᑭᐅᑭᒪᓪᓕᔪᓴᑦ ᒥᑦᓴᖅ.

54 ᑭ"ᑭᐅᑭᒪᓪᓕᔪᓴᑦ ᒪᓪᑕ·ᐅᖅ, ᑭ"ᑭᐅᑭᒪᓪᓕᔪᓴᑦ ᐊ·ᖅᐊᓪᑦ. ᐅᐅᓄᓄᖅ ᐅᓄ ᐃᑕᑦ ᑭ"ᑭᐅᑭᒪᓪᓕᔪᓴᑦ.

ᒪᑎᓇᒪᓴᓗ ᓄᓇ.

1 ᐅᐅᓄᓂ ᐅᐅ ᐅᓄᓄᖅ ᐃᓪᖅᐅᐃᖅ ᖅᐅᐱᐅ, ᓴᑎᐅᐅ, ᐊᐃᓪᑦ, ᑭᓇ ᔪᑦ, ᐃᓚᖅᖅ, ᑭᓇ ᔪᓪᓴᐊᐊᐅ,

2 ᑯ, ᔪᓄᓕ, ᐯᓴᑎᓗ, ᐃᓗᑌᑦᐊ·, ᑲ′, ᑭᓇ ᐅᔪᖅ.

3 ¶ ᐅᓄᓄᖅ ᔪᑦ; ᐊᖅ, ᑭᓇ ᐅᓇᓗ, ᑭᓇ ᓴᑦᐊ; ᐊᓂᐃ ᓂᓐ ᑲᐲ"ᓂ"ᓪᓚᐃ·ᐲ"ᑐᒪᓴ′ ᐅᑦᓂᓴᓴᐊ· ᓴᐊᐊ· ᓂᓇᐃ·ᑦ ᐃᓐᓂ·ᐊ·. ᐊᖅ ᒪᒃ, ᐅᓂᓪᑦᒧᔪᓚᓓ ᔪᑦ, ᐲ"ᒪᒪᓴᐃ·° ᐅᑦᓪᑦᒪᒪᓴᓴ′ ᑲᑎᐯᓴᓴᐲ"ᑭᓀᓇᓴ′; ᐁᓄᓴ ᒪᒃ ᐲ"ᓂᑦᐃᓪ.

4 ᑌᒪᐃᐊ ᒪᒃ ᐅᓐᑎᒪ ᐲ"ᓂ"ᓪᓚᐃ·ᐲ"ᑐᒪᓪ ᐯᐃᐯᓪ ᑭᓇ ᓴᐊᐊ ᑲ"ᐲᖅ° ᐅᓄᓄᖅ ᔪᑦ ᐲ"ᓂᑲᓇᓂᓴᐊ·.

5 ᐅᓄᓄᖅ ᐯᐃᐯᓪ; ᐁᓪᓴᐅ, ᑭᓇ ᐁ"ᒧᑦ.

6 ᐅᓄᓄᖅ ᒪᒃ ᓴᐊ; ᓴᑦᐊᐃ·, ᑭᓇ ᐃᑦᑐ, ᑭᓇ ᐃᒪᓗ, ᑭᓇ ᑲᔪᓄᔪ, ᑭᓇ ᑌᔪᐊ: ᐲ"ᓂᑲᓇ·ᓂᐊ·ᐠ ᒪᒪ°.

7 ᐅᓄᓄᖅ ᒪᒃ ᑲᔪᒪ·; ᐁᑲᔪ ᑲᒥᓂᑲᑭᑦ ᐃᓪᖅᐅᐃᖅᐊ, ᑲᐲ"ᐊ·ᓂᑐᑕ× ᑲᓇᓂ"ᑭᑲᓂᓂᓴᐊ·ᓂᓂᓴᐠ.

8 ᐅᓄᓄᖅ ᒪᒃ ᐃᑦᑐ; ᐊᖅᔪᐊᑲ.

9 ᐃ·ᓪᑦ ᒪᒃ ᐅᓄᓄᖅ ᐯᓪᖅᐅᐃ, ᐊᓂᐃ ᑲᐲ"ᓂ"ᓪᓚᐃ·ᐲ"ᑐᒪᒧᐊ› ᑭᔪᐊᒥᐅᔪ, ᑭᓇ ᔪᐃᐊ, ᑭᓇ ᑭᔪᐅᐯ·.

10 ᔪᐊᑦ ᒪᒃ ᐲ"ᓂ"ᓪᓚᐃ·ᐲᐅ° ᐊᒥᓗᑦ; ᑭᓇ ᐊᒥᓗᑦ ᐲ"ᓂ"ᓪᓚᐃ·ᐲ"ᐅ° ᐃᓇ›, ᑲᑎᐯᓴᒪᒪᓚ′ ᔪᑦ ᐅᑦᐊᓄᓪᓕᐊ·;

11 ᐃᓇ› ᒪᒃ ᐲ"ᓂ"ᓪᓚᐃ·ᐲᐅ° ᓴᔪᒪ, ᑭᓇ ᓴᔪᒪ ᐲ"ᓂ"ᓪᓚᐃ·ᐲ"ᐅ° ᐅᔪᓐ,

12 ᐅᔪᓐ ᒪᒃ ᐲ"ᓂ"ᓪᓚᐃ·ᐲ"ᐅ° ᐅᐯ′, ᑭᓇ ᐅᐯ′ ᐲᓂ"ᓪᓚᐃ·ᐲᐅ° ᑎᓇ′,

13 ¶ ᑎᓇ ᒪᒃ ᐲ"ᓂ"ᓪᓚᐃ·ᐲ"ᐅ° ᐅᓵᓪᓕᒧᓴᓇ ᐃᔪᐊᓴᓪᓕ, ᑭᓇ ᐊᐱᓂᓪᑦ ᐊᑎᐊᑎᓇᒧ, ᑭᓇ ᓭᓪᒪ ᐊᑎ·ᓂ,

14 ᓇᓪᓂᐅᔪ ᓂᓪᓴ·ᓂ, ᔮᐊᑌ· ᐊᑎ ᓂᑲᓇᓇ·ᓂ,

15 ᐅᓭᑦ ᓂᓪᓴ·ᓴ·ᓂ, ᑌᐱᑦ ᐊᑎ ᑌᓪᓴᓂ"ᓪᓴ·°:

16 ᐊᓂᓄ ᑲᐲ"ᐅᓪᓕ·ᒪᓭ ᓴᔭᓪᓴᓴᐊ·, ᑭᓇ ᐊᐱᓀᔪ. ᐅᓄᓄᖅ ᒪᒃ ᓴᔭᓪᓴᓴ; ᐊᐱᓴ, ᑭᓇ ᒧᑦᑦ, ᑭᓇ ᐊᓴᐅᔪ, ᑭ"ᓂᓪᑎᐊ·ᐠ.

17 ᐊᐱᓀᔪ ᒪᒃ ᐲ"ᓂ"ᓪᓚᐃ·ᐲ"ᐅ° ᐊᒣᓴᐊ·; ᐅ"ᓪᓚᐃ·ᑲ ᒪᒃ ᐊᒣᓴ ᐅᐅᓄᓂ ᑭᓪᓕ ᐃᑐᒥᔪᐊ·ᐠ.

18 ¶ ᓀᔪᐊ· ᒪᒃ ᐅᓄᓄᖅ ᐅᑦᐃᐅ› ᑭ"ᓂ"ᓪᓚᐃ·ᐲ"ᐅ° ᐅᓪᓴ·ᓄᓪᓕᐊ· ᐊᓪᓴᐊ· ᐃ·ᐊ·, ᑭᓇ ᑭᔪᐃᐅ′: ᐅᐅᓄᓂ ᐅᐅ ᐅᓄᓄᖅ; ᑭᓴᔪ, ᓪᓴᐠ, ᑭᓇ ᐊᔪᐅ›.

19 ᐃᑦᐲ ᒪᒃ ᐊᓪᓴ ᑲ"ᓂᐱ′, ᓀᔪᐊ· ᑭ"ᐅᑐᓇᒪᓪ ᐃᑦᔪᐊᓪᑦ, ᐊᓂᐃ ᑲᑭᖅᓂ"ᓪᓚᐃ·ᐲ"ᓪᓚᒪᓪ ᐊ"ᒣᐃᐊ.

20 ᐊ"ᒣ ᒪᒃ ᑭ"ᓂ"ᓪᓚᐃ·ᐲ"ᐅ° ᔪᔭᐊ·, ᑭᓇ ᔪᔭᐊ· ᑭ"ᓂ"ᓪᓚᐃ·ᐲ"ᐅ° ᐱᓴᔪᐃᐃᔭ.

21 ¶ ᓴᓀᓐ ᒪᒃ ᐯ"ᓪᔪᐅ› ᑭ"ᐱ"ᔪᑲᐅ·° ᐅᑦᓂᓪᓴᐊ· ᖁᒃᔭ, ᐅ"ᓪᓚᐃ·ᑲ ᑭᔪᐃᐊ′, ᐊᓂᐃ ᑲᑭᖅᓂ"ᓪᓚᐃ·ᐲᐅ° ᐃᓐᓂ·ᑭᒪᓪᓕᐊ· ᐁᓪᓴᐊ· ᐯ"ᑕ"ᓭᐱᐅᓂᓪ·′; ᑭ"ᓂ"ᓪᓚᐃ·ᐲ"ᑕᒪᓪᓕ ᒪᒃ ᓱᓴᑦ.

22 ᓱᓪᑎ ᒪᒃ ᑭ"ᓂ"ᓪᓚᐃ·ᐲ"ᐅ° ᖁ·ᔭᐊ, ᐊᓇ ᓄᓱᑕᓇ° ᓂᓪᓭᐱᑎ ᐅᑐᓇᐊ· ᑲᑭ"ᐊᓕᔭ′ ᑭᔪᐃᐊ′ ᐊᖁᓀᑭᓵ.

23 ᑭ"ᐅᑎᓇᑦ ᒪᒃ ᑭᓴᔪ, ᑭᓇ ᐯᔪᓪᑦ, ᐊᓱᓀ ᖁ·ᔭ ᐅᑐᓇᓴ, ᐯᐅᓄᓄᖅ ᐅ"ᓀ, ᐊᓱᓀ ᑭᓇᓪ′, ᑭᓇ ᐅᑐᓇᓴ ᐁᓄᑦ, ᓂᓄᑦᓪᓕᑦᐊ· ᐃᓴ ᐱᐊ ᐅᑐᓇᐊ·. ᑲ"ᑭᓵᓄ° ᐅᐅ ᑭ"ᐅᑦᓴᓄᐊ·ᐠ ᐅᓄᓄᖅ ᖁᒃᔭ ᐅ"ᓪᓂ·ᐃ·ᓴ ᑭᔪᐃᐊ′.

24 ᓴᓴ· ᒪᒃ ᐯᔪᐅ› ᐯᑭ"ᓂᐱ′ ᖁᔪᐊ· ᐁᑦᔭᑕᐃᓐ, ᐅᖁ· ᐊᑦᓴᓀ ᐯᔪᐅ› ᐃ·ᐊ· ᑭ"ᓂ"ᓪᓚᐃ·ᐲ"ᑭᓀᓇᓴ′ ᐊᓄᓪᓕᐊ· ᐅᑐᓇᓴ ᖁᒃᔭ ᐅ"ᓪᓂ·ᐃ·ᓴ ᑭᔪᐃᐊ′.

25 ¶ ᐅᓄᓄᖅ ᒪᒃ ᑭᔪᐊᒥᐅᔪ ᐅᓵᓪᓕᒧᓴᓇ ᐯᔪᐅ›, ᔮᐊᑦ ᓵᓪᓕᒧᓴᓴ, ᑭᓇ ᔪᓇ, ᑭᓇ ᐅᔪᐯ, ᑭᓇ ᐅᓴᑦ, ᑭᓇ ᐯᐊ·ᑲ.

26 ᑭᔪᐊᒥᐅᔪ ᑭᓇ ᔪᓪᑕ ᑭ"ᐊᓵᐯ·° ᐃ·ᐊ·, ᐊᑎᐊᐊ ᑲᑭ"ᐃᓕᓂ"ᑲᓇᓇ′; ᑭ"ᐅᑲᐃ·ᒥᐠ ᐅᓇᒪ.

27 ᐅᓄᓄᖅ ᒪᒃ ᔮᐊᑦ ᐅᓵᓪᓕᒧᓴᓇ ᑭᔪᐊᒥᐅᔪ, ᒧᐊᓪ, ᑭᓇ ᑎᒥ, ᑭᓇ ᐃᑲᔪ.

28 ᐅᓄᓄᖅ ᒪᒃ ᐅᓇᑦ ᓴᒣ· ᑭᓇ ᑎᑦ. ᐅᓄᓄᖅ ᒪᒃ ᓴᒣ·, ᓪᓂ′, ᑭᓇ ᐊᐱᓴᔪ.

29 ᐊᐱᐅᔪ ᒪᒃ ᑭ"ᐃᓕᓂ"ᑲᓇᓇ·ᐊ· ᐃ·ᐊ· ᐊᐱᓴᔪ, ᑭ"ᓂ"ᓪᓚᐃ·ᐲ"ᑭᓀᓇᓴ ᒪᒃ ᔪᐊᑦ, ᑭᓇ ᒧᔪᐃ′.

30 ᐅᑯᓴᓗ ᒪᒃ ᓄᑦ; ᓴᕐᐯ, ᑭᓇ ᐊᐯᐃᑦ; ᒪᒃ ᓴᕐᐯ᾽ ᐸᖏᓂᐱᐤ ᐅᒃ ᐯᖏᑦᐊᓬᓴᑎᓴ᾽.

31 ᐅᑯᓴᓗ ᒪᒃ ᐊᐯᐃᑦ; ᐊᓗᑦ. ᐅᑯᓴᓗ ᒪᒃ ᐊᓗᑦ; ᓴᓗ. ᐅᑦᐊᓬᓴᑎᓗ ᒪᒃ ᓴᓗ; ᐊᕐᐯᑦ:

32 ᐅᑯᓴᓗ ᒪᒃ ᖃᑦ ᐅᑭᓬᒪ ᓇᒉᑦ; ᑭᑦᑉᕋ ᑭᓇ ᒎᓪᑦ: ᑭᑦᑉᕋ ᒪᒃ ᐸᖏᐱᐤ ᐅᒃ ᐯᖏᑦᐊᓬᓴᑎᓴ᾽.

33 ᐅᑯᓴᓗ ᒪᒃ ᒎᓪᑦ; ᐱᕐᐯ᾽, ᑭᓇ ᓇᓗ. ᐅᐅᑯᓂ ᐅᐅ ᑲᐅᑯᓴᓴ᾽ ᑭᕐᐊᑎᓂᕐ.

34 ¶ ᓴᓗ ᒪᒃ ᓀᒪᐃᓴᒃ ᐸᖏᐅᑯᓴᓴᓂ, ᐱᓀ ᐸᖏᐅᑦᓂᓴᓂ. ᓴᓗ ᒪᒃ ᐸᐅᑦᑲᑫᒃᓂᓂ ᐃᑭᑦᑲᓓ ᒐᕐᐊᐅᖏᓐᓂᑲᓴᓴ᾽.

35 ᓴᓗ ᒪᒃ ᐸᖏᑎᐳᑲᐊᑐᑎᓂ ᑲᒍᓂᓗ ᐊᕐᐊᐊᑦ ᐅᑦᑐᑲᑫᒃᓀᓓ; ᐸᖏᓂᖏᑕᐃᑦᐸᖏᑕᒪᐅᓴᐊᑦ ᒪᒃ ᐊᑌᐊᑦᓴ.

36 ᐊᑌᑦ ᒪᒃ ᐸᖏᓂᖏᑕᐃᑦᐸᖏᐅᐤ ᓄᑦᓀ, ᑭᓇ ᓄᑦᓀ ᐸᖏᓂᖏᑕᐃᑦᐸᖏᐅᐤ ᓴᓪᑦ,

37 ᓴᓪᑦ ᒪᒃ ᐸᖏᓂᖏᑕᐃᑦᐸᖏᐅᐤ ᐅᑦᕐᐊᕐ ᐸᖏᓂᖏᑕᐃᑦᐸᐅᐤ ᐅᐯᑦ,

38 ᐅᐯᑦ ᒪᒃ ᐸᖏᓂᖏᑕᐃᑦᐸᐅᐤ ᑭᓐᓇ, ᑭᓇ ᑭᓐᓇ ᐸᖏᓂᖏᑕᐃᑦᐸᖏᐅᐤ ᐊᓴᕐᐊᑲ,

39 ᐊᓴᕐᐊᑲ ᒪᒃ ᐸᖏᓂᖏᑕᐃᑦᐸᖏᐅᐤ ᐃᖏᕐᐅᓪ, ᑭᓇ ᐃᖏᕐᐅᓪ ᐸᖏᓂᖏᑕᐃᑦᐸᖏᐅᐤ ᐃᕐᐃᐅᓴ,

40 ᐃᕐᐃᐅᓴ ᒪᒃ ᐸᖏᓂᖏᑕᐃᑦᐸᐅᐤ ᓴᑎᓴᑦ, ᑭᓇ ᓴᑎᓴᑦ ᐸᖏᓂᖏᑕᐃᑦᐸᖏᐅᐤ ᓴᓴᐊᑦ,

41 ᓴᓴᐊᑦ ᒪᒃ ᐸᖏᓂᖏᑕᐃᑦᐸᖏᐅᐤ ᑭᑲᒪᓴ, ᑭᓇ ᑭᑲᒪᓴ ᐸᖏᓂᖏᑕᐃᑦᐸᐅᐤ ᐃᕐᐃᐅᓴᒪ,

42 ¶ ᐅᑯᓴᓗ ᒪᒃ ᑫᕐᐊᑦ ᐅᑭᓬᒪ ᑭᕐᐊᒥᐃᕐ, ᑭᓴ ᐅᓵᓪᑕᒧᐊᓇ, ᑲᐸᐳᐅᖏᓂᖏᑕᐃᑦᐸᖏᐅᐤ ᓴᐃᐅᓴ᾽; ᓇᐃᑫᑦ ᒪᒃ ᐸᖏᓂᖏᑕᐃᑦᐸᖏᐅᐤ ᓴᓴᐊᑦ, ᑭᓇ ᐅᑯᓴᓗ ᒐᕐᐃᐅᓴ ᑲᐸᐳᐅᖏᓂᖏᑕᐃᑦᐸᖏᐅᐤ ᐃᐸᓴᓴ᾽.

43 ᐅᑯᓴᓗ ᒪᒃ ᐃᐸᓴᓴ; ᑯᓴᐊ, ᑭᓇ ᒌᓵᐊ, ᑭᓇ ᓴᐃᑭᑦ, ᑭᓇ ᓬᒪ.

44 ᓬᒪ ᒪᒃ ᐸᖏᓂᖏᑕᐃᑦᐸᖏᐅᐤ ᓴᐯᐊᑦ, ᐅᐳᐃᑕᐃᓴ ᑯᓴᐊᑦ: ᓴᐃᕐᑫᑦ ᒪᒃ ᐸᖏᓂᖏᑕᐃᑦᐸᖏᐅᐤ ᓴᒪᐊᑦ.

45 ᐅᑯᓴᓗ ᒪᒃ ᓴᒪᐊᑦ ᐅᐊᑯ ᒪᐅᓂ: ᒪᐅᓂ ᒪᒃ ᐸᖏᐳᐃᑕᐃᓬᒥ ᐯᓴᓴᓴ.

46 ᐅᐸ ᒪᒃ, ᑫᕐᐊᑦ ᐅᒃᓇᐃᓪᑐᑫᓬᐊᓇ, ᐸᖏᓂᖏᑕᐃᑦᐸᖏᐅᐤ ᐯᐅᓴᐊᑦ, ᑭᓇ ᒧᓴ, ᑭᓇ ᑫᓪᓂ; ᐅᓴᐊᑦ ᒪᒃ ᐸᖏᓂᖏᑕᐃᑦᐸᖏᐅᐤ ᑫᓪᓂ.

47 ᐅᑯᓴᓗ ᒪᒃ ᓗᑌᑦ; ᓴᐃᕐᑯᓴ, ᑭᓇ ᔪᑦᑦ, ᑭᓇ ᕈᓴᓴ, ᑭᓇ ᐯᓴᐅᑦ, ᑭᓇ ᐅᐸ, ᑭᓇ ᓇᐊᑦ.

48 ᒪᐅᒃ, ᑫᕐᐊᑦ ᐅᒃᓇᐃᓪᑐᑫᓬᐊᓇ, ᐸᖏᓂᖏᑕᐃᑦᐸᖏᐅᐤ ᓬᓴᓴ, ᑭᓇ ᕿᐃᓇ.

49 ᐸᖏᓂᖏᑕᐃᑦᐸᖏᐅᐤ ᐊᓬᑦ ᐅᖏᑕᐃᑦᓴ ᒪᑦᓚᓇ, ᓬᓴ ᐅᖏᑕᐃᑦᓴ ᐊᓇ ᒪᓗᐱᓇ, ᑭᓇ ᐅᖏᑕᐃᑦᓴ ᑭᐱᐊᐤ; ᐅᑦᓂᓓ ᒪᒃ ᑫᕐᐊᑦ ᐅᐅᑯᓴ ᐊᓪᓴ.

50 ¶ ᐅᐅᑯᓴ ᐅᐅ ᑲᐅᑯᓴᓴᑦ ᑫᕐᐊᑦ ᐅᑯᓴᓗ ᐊᖏᓴ, ᐅᓵᓪᑕᒧᐊᓇ ᐃᑦᐳᐅᓂ; ᓬᓴᓴ ᐅᖏᑕᐃᑦᓴ ᑲᐳᐃᑦᐅᓪ ᑭᕐᐊᑎᐃᑦ.

51 ᓴᓪᒪ ᐅᖏᑕᐃᑦᓴ ᐯᓴᐃᐅᑦ, ᐅᐳᐃᑦ ᐅᖏᑕᐃᑦᓴ ᐯᓴ ᑫᑦᓴ.

52 ᓬᓴᓴ ᒪᒃ ᐅᖏᑕᐃᑦᓴ ᑲᐳᐃᓴ ᑭᕐᐊᑎᐃᑦ ᐸᖏᐅᑯᓴᓴ᾽; ᐊᖏᐳᐅᐅᐅᐤ, ᑭᓇ ᐊᐱᖏᑦᐅ ᐊᓀᓇ ᒪᐅᓂᑦᐊᓬᓴᑎᓴ᾽.

53 ᐅᖏᑕᖏᑐᐃᓬᓬᓴ ᒪᒃ ᑲᐳᐃᓴ ᑭᕐᐊᑎᐃᑦ; ᐃᓴᐊᑦᑕ, ᑭᓇ ᐅᐊᑦᑕ, ᑭᓇ ᓬᒉᑦᑕ, ᑭᓇ ᒥᐳᐃᐅᑦᑕ; ᐅᑯᓂ ᐸᖏᐅᑭᐊᑦᑕ, ᑭᓇ ᐅᑦᐳᐃᐊᑦᑕ.

54 ᐅᑯᓴᓗ ᐊᓇ ᓴᓪᒪ; ᐯᓴᐃᐅᑦ, ᑭᓇ ᓂᐅᑦᑕ, ᐊᑌᐳᐅᓴ᾽ ᐃᓬᑭ ᒍᑯᓗ, ᑭᓇ ᓬᐱᑦᑕ ᑭᓇ ᓬᑫᑦᑕ, ᑭᓇ ᓬᐳᐊᑦᑕ.

55 ᐯᖏᑕᖏᑐᐃᓬᓬᓴ ᒪᒃ ᒪᓬᓪᒪᐃᑫᐃᓬᐅᓂᐊᑦ ᒃᐅᑕᖏᓐᓂ ᖁᐯᓂ, ᑕᐃᐅᑕᑦᑕ, ᓬᓴᐅᑕᑦᑕ, ᑭᓇ ᓬᑫᑦᑕ. ᐅᐅᑯᓂ ᐅᑯ ᑭᓇᑦᑕ ᒃᐯᐅᖏᓐᓂ ᐊᓂᑕ ᐃᒪᓗ᾽, ᒃᐅᑦᐃᐃᑦᓂᓓ ᐃᓬᐳᓴᐅ ᐃᐃᒃᑦ.

ᒪᑎᓪᒪᒃᑲ ᓂᐸᑦ.

1 ᐅᐅᑯᓂ ᐅᐅ ᒃᐅᑯᓴᓴᑦ ᑌᐱᓗ ᒃᐸᖏᓂᖏᑕᐃᓬᐸᖏᑕᒪᐃᑦ ᐃᕐᕈᓂᓪᓂ; ᓄᑎᒧᒍᑦ ᐊᑦᓇᓪ, ᐊᐃᓄᓪᐊᑦ ᖁᕐᐃᐃᕐᑦᑕ ᐃᑫᓇᐊᑦᑕ ᐃᑫᓇᐊᑦᑕ ᐅᖏᓐ; ᐊᑎ ᐊᑫᒉ ᒡᓂᐅᕐᓴ, ᐊᐱᖏᕐᓴ ᒃᖃᑦᓴᑦᑕ ᐃᑫᓇᐊᑦᑕ ᐅᖏᓐ:

2 ᑯᑦᓀ, ᐊᒍᓴᐊᑦ ᐅᑯᓴᓗ ᐃᐅᒃ ᐅᒍᓂᓗ ᒡᓴᒉ ᐸᖏᐅᐅᑭᒪᐅ ᐱᓴᓂ; ᓄᐊᓐᐅ, ᐊᑐᓓᒉ ᐅᑯᓴᓗ ᐊᑭᓴ᾽:

3 ᓂᒃᓓᓪᓐᐅ ᓴᐸᑦᓴ ᐊᐸᑦᑦᓴ ᐅᖏᓐ; ᓂᑯᑦᓬᓐᐅ, ᐊᒉᓴᐃᐊᑦ ᐯᓴᐊᑦᓓ ᐃᓐᓇ ᐅᖏᓐ:

4 ᐅᐅ ᓂᑯᑦᓴᓴ ᐸᖏᓂᖏᑕᐃᑦᐸᖏᑕᒪᐊᓐᐅ ᐃᐸᓴᓂᓪ; ᐅᑯᓂ ᒪᒃ ᐸᖏᐳᐅᐅᑭᐳᐃᓬᐅ ᑌᐸᑯᓴᐳᐱᓓᓓ ᒥᓓ ᓂᑯᑦᓬᓴᐊᓴᒪ; ᑫᕐᐅᓴᓴᐊᑎᓪ ᒪᒃ ᓂᐅᒋᑕᓓᐅ ᓂᐅᒋᐊᑦᑕ ᑕᐳ) ᐱᐳᓓ. ᐸᖏᐳᐅᐅᑭᐳᐃᓬᐅ.

5 ᐅᐅᑯᓂ ᒪᒃ ᐅᐅ ᒃᓂᖏᑕᐃᑦᐸᖏᑕᒪᐃᑦ ᑫᕐᐅᓴᓴᐊᑎᓪ: ᓴᓴᑕᒧ, ᑭᓇ ᓴᓬᑦ, ᑭᓇ ᓄᑦᓀ, ᑭᓇ ᓴᕐᐅᒪᓴ, ᐸᖏᓄᐃᓂᑕᒧ ᐅᑦᑐᑲᓓ ᐊᑎᑕᖏᓴ ᐅᖏᓐ:

6 ᐊᓴᓴ ᐃᑦᓬᓴ, ᑭᓇ ᐃᕐᐊᑦᓴᒪ, ᑭᓇ ᐃᕐᐃᐱᕐᐯᑦ,

7 ᑭᓇ ᐅᒃ, ᑭᓇ ᓂᐯᑦ, ᑭᓇ ᑫᐸᓴ,

8 ᑭᓇ ᐃᕐᐊᑦᓴᒪ, ᑭᓇ ᐃᕐᐊᐊᓴᑦ, ᑭᓇ ᐃᕐᐃᐱᕐᐯᑦ, ᑫᒃᐟ ᒥᑦᑦᑎᐟ.

9 ᒃᖃᓂᐅᐅ ᐅᐅ ᐸᖏᐅᐊᓴᓴᐅ ᑌᐱᐟ, ᐊᑦᐃᐃᓵᐅ ᑭᓇ ᐱᐢᓂᐦ ᐅᐊᓴᓴᓵᐊᑦ ᐅᒃᓇᐃᓪᑐᑫᓬᐊᓇ, ᑭᓇ ᑌᒪᐃᐊᑦ ᐅᑦᑐᑲᓓ ᐅᖏᓐᓂ.

10 ¶ ᓴᕐᐅᒪᓴ ᒪᒃ ᐸᖏᐅᐊᓴᓴᐅ ᐃᐃᐅᐳᐊᒪᒪ, ᐅᐸᓂᐅᐊᑦ ᐅᑯᓴᓗ, ᐅᓴᐊᑦ ᐅᑯᓴᓗ ᐅᐊᓴᓴᐅ, ᑭᐱᓴᐸᑦ ᐅᑯᓴᓗ,

11 ᐃᓴᐊᒪᒪ ᐅᑯᓴᓗ, ᐊᐯᖏᓂᓴᓂᐊᑦ ᐅᑯᓴᓗ, ᐃᐊᑦ ᐅᑯᓴᓗ,

12 ᐊᑎᓴᓂᐊᑦ ᐅᑯᓴᓗ, ᐊᓴᓴᐊᓂᐊᑦ ᐅᑯᓴᓗ, ᐃᐸᑦᐊ ᐅᑯᓴᓗ,

13 ᐅᐊᖏᑦᐊ ᐅᑯᓴᓗ, ᐅᓴᓄᓂᐊᑦ ᐅᑯᓴᓗ, ᒪᓗᓴᐊᑦ ᐅᑯᓴᓗ,

14 ᐅᒪᓓ ᐅᑯᓴᓗ, ᐃᓴᓂᐊᑦ ᐅᑯᓴᓗ,

15 ᐅᑯᓴᓗ ᒪᒃ ᐃᓴᓂ, ᓄᑦᓬᒧᓴ ᐃᐊᓓᓗ, ᓄᓴᓓᐅ, ᑭᐱᓂᐅᑭ, ᓂᑦᓬᓓ, ᓴᑎᓄᓂᓂ, ᓄᑦᓀ, ᓴᕐᐊᑦ.

16 ᐅᑯᓴᓗ ᒪᒃ ᑭᐱᓂᐅᑭ: ᑫᐃᓓᓂᐊᑦ ᐅᑯᓴᓗ, ᓴᑎᓄᓂᐊᑦ ᐅᑯᓴᓗ.

17 ¶ ᐅᑯᓴᓗ ᒪᒃ ᑫᐃᓓᓂ; ᐊᓴᓵ ᓴᕐᐅᑎᐅᐊᑦ ᐅᑯᓴᓗ,

18 ᐊᓯᒃ ᒪᖅᑲᖅᐊᑦ, ᒥᓇ ᐱᑌᐊᓄ, ᒥᓇ ᓯᓄᓴᖅ, ᑲᑫᒪᓄ, ᐅᖃᓴᒪ, ᒥᓇ ᓂᑌᓪᓕᓄ.

19 ᐅᑯᓯᖅ ᒪᒃ ᐱᑌᐊᓄ, ᓯᖅᐊᐅᐱᕕᖅ, ᒥᓇ ᓯᒥᑐᑦ; ᐅᑯᓯᖅ ᒪᒃ ᓯᖅᐊᐅᐱᕕᖅ: ᑕᖅᐊᑦ, ᒥᓇ ᐊᓄᓇᓄ, ᒥᓇ ᓯᖅᐅᒥᐊᑐ ᐅᑕᐅ·ᒪᒧᐊ·ᑐ·:

20 ᐊᓯᓪ, ᒥᓇ ᐅᐅᖃᖅ, ᒥᓇ ᐱᖅᐃᑲᓄ, ᒥᓇ ᐊᓴᒃᓄ, ᒥᓇ ᔪᖅᓯᓄ, ᑭᖓᑦᐃᓴᓯ, ᑭᐳᖃᓄᑦᓱᑦ.

21 ᐅᑯᓯᖅ ᒪᒃ ᐊᓄᓇᓄ; ᐱᖅᐅᑦ ᐅᑭᓄ; ᐅᑯᓯᖅ ᒪᒃ ᐅᑭᓄ; ᐅᑯᓯᖅ ᐃᐅᒪᓄ, ᐅᑯᓯᖅ ᐅᐱᓄ; ᐅᑯᓯᖅ ᐃᐅᓐᓄ, ᐅᑯᓯᖅ ᓯᕐᓄ;

22 ᐅᑯᓯᖅ ᒪᒃ ᓯᖅᓄᓄ; ᓯᒪᐊᓄ; ᐅᑯᓯᖅ ᒪᒃ ᓯᒪᐊᓄ; ᐊᑕᑦ, ᒥᓇ ᐊᑦᑭᐊᓄ, ᒥᓇ ᓂᐅᐱᐊᓄ, ᒥᓇ ᓴᑦᐊᑦ, ᑭᓂᐅᓄᐊᑦ.

23 ᐅᑯᓯᖅ ᒪᒃ ᓂᐅᐱᐊᓄ; ᐃᑦᐃᐃᓄᑦ, ᒥᓇ ᐅᓯᒃᓄ, ᒥᓇ ᐊᑦᐱᐊᑦᒃᑦ, ᑭᖓᑦᓂᑎᓕᐊᑐ.

24 ᐅᑯᓯᖅ ᒪᒃ ᐃᑦᐃᐃᓄᑦ, ᐅᖓᑌᐊᓄ, ᒥᓇ ᐃᑦᐊᑦᐊᓯᑦ, ᒥᓇ ᐱᑦᐅᐊᓄ, ᒥᓇ ᐊᒃᑦ, ᒥᓇ ᐃᓄᓇᓄ, ᒥᓇ ᐊᓄᓇᓄ, ᑌᐸᑯᑦᑦ ᑭᖓᑕᓯᓕᐊᑐ·.

ᒪᑎᓇᒪᒃᑐ ᓄᐅ.

1 ᐅᑯᓯᖅ ᔪᑕ; ᐯᐅᐅᑎ, ᐅᐅᐅᐅᑐ, ᒥᓇ ᑲᐅᒪᑦ, ᒥᓇ ᐊᑦᓴ, ᒥᓇ ᓱᐸᑦ.

2 ᐅᐃᐅᐊᓄ ᒪᒃ ᐅᑯᓯᖅ ᓱᐸᐅ ᑭᖓᓂᑦᑕᐃᓕᖓᐅ ᖁᐊᑦ; ᒥᓇ ᖁᐊᑦ ᑭᖓᓂᑦᑕᐃᓕᖓᐅ ᐊᐸᑦᒣᑦ, ᒥᓇ ᐅᐅᐊᑦ. ᐅᐅᑯ ᐅᒪ ᐅᑦᑕᑦᑐᑌᐃᓕᓯᓱᑦ ᓱᐅᓕᑕᑦᑕᓪᑦ.

3 ᐅᐅᑯᓂᓪ ᒪᒃ ᐅᑯ ᑲᐅᑦᑎᓱᑦ ᐅᑦᑕᐃᓕᓐᓂᐟ ᐃᑦᑦ; ᖁᑦᐃᓴ, ᒥᓇ ᐃᑦᒪ, ᒥᓇ ᐃᓱᑦᑦ; ᐅᑕᐅᓪᒪᐊᑦᐊᑐ· ᒪᒃ ᐅᖃᖅᑎᑦᓴᓇᓄ· ᑭᖓᐃᓱᓂᑕᓇᓄᑦ·:

4 ᐯᓯᐅᐊᓄ ᐅᑦᑕᐃᓕᓐᓂ ᑭᐅᓴ, ᒥᓇ ᐃᓴᓂ ᐅᑦᑕᐃᓕᓐᓂ ᓱᓴ. ᐅᐅᑯᓂ ᐅᐅ ᐅᑯᓯᖅ ᐊᐦᓴ, ᐅᓀᓪᓕᒍᓂᓕ ᐃᓯᓴᑦ, ᑲᐅᑦᑕᐃᓕᓱᑦ ᐯᓯᐃᐅᑦ.

5 ᐊᓂᓴ ᒪᒃ ᐅᑦᑕᐃᓕᓐᓂ ᑎᑯᐊ ᑭᖓᓀᓯᑫᓐᐅᑦᓄ, ᐃᖓᑦᐊ ᒥᓇ ᓄᐅᓴᐊ.

6 ᓄᐅᓴᐊ ᒪᒃ ᑭᖓᓂᑦᑕᐃᓕᓐᓂᑕᒪᐅᑦᓄ ᐊᐸᒻᓴᒪ, ᒥᓇ ᐃᖖᑦᓴ, ᒥᓇ ᑎᑎᓇᓪ, ᒥᓇ ᐅᐊᖖᑕᑎᐅᐊᑦ. ᐅᐅᑯᓂ ᐅᐅ ᑲᐅᑯᓯᑯᑦᓂᐟ ᓄᐅᓴᐊ.

7 ᐅᑯᓯᖅ ᒪᒃ ᐃᖓᑦᐊ, ᓯᓴᐅᑦ, ᒥᓇ ᑭᓯᐊᓴ, ᒥᓇ ᐅᑦᓵᓪ.

8 ᔪᓐ ᒪᒃ ᑭᖓᓂᑦᑕᐃᓕᓐᓂᑦᓄ ᐅᓇᑦ, ᒥᓇ ᔪᐱᓪ, ᒥᓇ ᑲᑕᖓᑐᑌᐃᓕᓯᓱᑦ ᐅᑯᓯᖅ ᐅᖖᑦᐊᑦᑕᑦ.

9 ¶ ᖁᐯᓐ ᒪᒃ ᐊᐊᓯᒥᒃ ᑭᖖᐅᑭᐅᓕᓯᑦᓂᓕᑯᓂ ᐃᓐᐱᐃᓐ ᐃᓯᓴᓇ; ᐅᑲᐃᓱᑦ ᒪᒃ ᖁᐯᓐ ᑭᐃᓯᓂᓐᓄᑎ, ᐅᒥᓯ ᐅᖖᐃᑌᓯᓱᑦ, ᑲᑫᒪ ᒥᖖᑦᑕᐃᓕᓯᓱᑦ ᓂᑭᓂᓐᓄᓕᓂᓂᓪᓕ

29 ᒥᓇ ᐱᖃᐊᑎᓵ, ᒥᓇ ᐁᓯᒥᓵ, ᒥᓇ ᔦᖅ-ᐊᑎᓵ,

30 ᒥᓇ ᐯᓯᐁᖅᐃᓵ, ᒥᓇ ᐅᖅᒪᐃᓵ, ᒥᓇ ᓯᖅ-ᐊᐳᐃᓵ,

31 ᒥᓇ ᐯᓯᒪᖅᖁᓯᑎᓵ, ᒥᓇ ᐅᓴᖅᓱᓯᒥᓵ, ᒥᓇ ᐯᓯᑦᖅᐃᐊᑐᑎᓵ. ᐅᐅᓂᓂ ᐅᐅ ᑲᐅᑐᐃᓇᑦ ᐱᓇᓐ ᐅᑭᑎᐅᑭᒪᐃᓕᐳᓯ ᑌᐱᓯ.

32 ᐊᓂᐃ ᒪᒃ ᐅᑭᑦᑕᐱᓴᓂᓯᐊᖅᐊᓯ, ᐃᐹᑦ, ᒥᓇ ᐁᓯ, ᖃᐃᓪᓗ, ᒥᓇ ᔦᑭ, ᒥᓇ ᐅᓴᓯ, ᓂᒃᓇᓐ ᐅᑌᓴᐊᖅ:

33 ᑲᖏᓐᓄ ᒪᒃ ᐅᑭᑦᑕᐱᓴᓂᓯᐊᖅᐊᓯ ᑲᑭᖏᐊᖅᓄᑦ ᓴᓐᖅ ᐊᓯᖅᑲ ᐅᐅᓂᓂ ᐅᐅᑦᑭᓐᓇᑭᓐᓇᑦ, ᒥᓇ ᑲᐊᓭᖏᑕᑎᓂᓂᓐ.

34 ᒥᓇ ᑕᓂᐠᑎ, ᒥᓇ ᓱᐠᐁᐅᓐ, ᒥᓇ ᔨᓴ ᐅᓂᓂ ᐊᑐᓴᓐ,

35 ᒥᓇ ᔨᐅᐠᓵ, ᒥᓇ ᑭᓵ ᐅᓂᓂ ᔨᓴᓐᓪᓕ, ᐅᓂᓂ ᓴᐃᐅᐊᖅ, ᐅᓂᓂ ᐊᓂᐅᐠᓵ.

36 ᐃᐠᐃᐃᓗᐢ, ᒥᓇ ᖁᐅᑯᓪᓕ, ᒥᓇ ᑭᓴᐊᖅ, ᒥᓇ ᐊᑎᐅᐠᓵ, ᒥᓇ ᐊᓂᐅᐠᓵ, ᒥᓇ ᐱᓂᑎᐠᓵ, ᒥᓇ ᐱᓇᖅᓵ,

37 ᓂᓴ ᐅᓂᓂ ᓴᓐᓪᐢ, ᐅᓂᓂ ᐊᐠᐅᐳ, ᐅᓂᓂ ᑎᑌᐊᖅᐢ; ᐃᐠᐃᐃᓗᐢ ᓂᓴᐊᐠᓵ, ᐅᓂᓂ ᓂᒥᐊᖅᐢ;

38 ᐅᓂ ᐅᐃᓂᓂᖏᓂᓴ ᑲᐊᑎᑎᓂᓴ ᑭᖏᓐᓄᑎᑎᓴ ᐱᓕᓂᓯᐃᓴᐢ ᐅᓂᑐᑌᐃᓂᓯᐃᓴᐢ; ᐃᓂᓯᓂ ᒪᒃ ᐅᓐᓴᐢᓴᐢᓴᐢ ᐃᓂᓴᐢᓴᐢᓴᐢ ᐅᓂᓂ ᐊᓂᐅᐠᓵ ᐅᓂᓂ ᐊᓂᐅᐠᓵ ᐅᓂᓂ ᐊᓂᐅᐠᓵ

ᓄᐅᓴᓗ ᑭᖓ ᒥᑦᑎᒥᓪᓚᓐ ᑌᐸᐊᓂᓪᓕᐅ ᒥᑦᑎᒥᓪᓚᓐ ᐊᓕᓴᐊᓗ ᓂᐊᑦᓴᓂᓱᓚᐅ ᑭᐳᑎᓪᓗᐊᓗ ᐃᓐᓇᓕᓐᓂᐊᓗ ᑲᑎᕐᓂᖅ.

19 ᑭᖓᓄᓐᓄᐊᓗ ᒪᓕ ᐊᑲᖅᐊᑦᑕ, ᐊᓂᓱᓂ ᑭᒃᓴ, ᒥᓇ ᓂᐱᖏ, ᒥᓇ ᓄᑦᖏ.

20 ᑭᖓᐃᓕᑎᒥᓚᐊᓗᓗ ᒪᓕ ᐅᐅᐊᓂ, ᐊᑲᖅᐊᑦᑕ ᒪᓕ ᑭᖓᐸᑭᑎᓂᒪᐊᓗ ᐅᑭᖓᑭᐊᓂᓕᐊᓗ ᑲᓇᖅᑐᓂᖓ; ᑎᑫᒪ ᑭᒪᐃᓗᒧᑎᑕᐅᓗᓗᓗ ᑭᓴᒪᓂᔪᓐᓇᖅ, ᐅᐊᓂ ᒪᒃᑭᖅᓂᖓᓂᓗᓗ ᑭᓴᒪᓂᔪᓐᓇᖅᓯ; ᑎᑫᒪ ᑭᖓᒪᓕᑭᖓᑕᐅᓗᓗ ᑭᓴᒪᓂᔪᓐᓇᖅᓯ.

21 ᑭᖓᐅᓂᓇᑐᐊᓗ ᒪᓕ ᐅᑕᐊᓗᖓᓄᓕᐊᓗ; ᐅᐱᓪᓄᐃᓐᓄᓕᐊᓗ ᓂᐅᓇᓇᓐᓯ ᑭᖓᑕ ᒥᑦᑎᒥᓪᓚᓐ, ᒥᓇ ᒪᓴᑎᖓᓄᖅ. ᓅᓴᓯ ᒥᑦᑎᒥᓪᓚᓐ, ᐅᐊᓂ ᐊᓕᓴᐅᓂᓕᐊᓗ ᒥᑦᑎᒥᓪᓚᓐ ᑭᖓᑕᐅᓗᓗᓗ ᑭᓴᒪᓂᔪᓐᓇᖅᓯ.

22 ᑎᑫᒪ ᒥᖁᑦ ᑭᐳᖖᓕᓴᐊᓗ ᐅᑭᖓᓂᓪᓕᐱᓐᓂᓗ, ᑎᑫᒪ ᓄᑦᓂᓐᓄᐃᓐᓂᓗ ᑭᓴᒪᓂᔪᓐᓇᖅᓯ. ᑭᖓᑦᑎᓪᓗᐊᓗᓐᓂᐊᓗ ᒪᓕ ᐱᓕᓐ ᐃᓐᓂ ᑲᒪᓕᐊᓗᖓᓄᖅᓯ.

23 ¶ ᐅᑕᐊᓴᓂᓕᐊᓗᓗ ᒪᓕ ᐊᓂᓂᑭ ᐊᐱᑕᐅ ᐅᑕᖏᑐᐅᓴᓂᓴᐊᓗ ᒪᓇᓴ ᑭᖓᐅᑕᐳᑭᓴᐊᓗ ᐅᓂᑕ ᑕᐅᓂᐳᓂ; ᑭᖓᓂᓪᓕᐱᓐᓂᓗ ᑕᐅᓂᐳᓂ ᑭᖓᐅᑕᐳᑭᓴᐊᓗ ᐃᓐ

29 ᐅᑯᓴᖅ ᒪᕗᐅᐊᐦ ; ᒧᒃᐊᐦ, ᕿᐃᑲᓐᐊ ᐅᑯᓴᖅ, ᓴᒥᓪᓗ ᐅᑯᓴᖅ, ᐊᖏᐊᐦ· ᐅᑯᓴᖅ,

30 ᓴᑎᒥᖅ ᐅᑯᓴᖅ, ᓱᑲᑦᖅᐊ· ᐅᑯᓴᖅ, ᐊᖏᓱᐊ-ᖅᐊ· ᐅᑯᓴᖅ.

31 ᐅᐅᑯᓂ ᒪᒃ ᐅᐅ ᑌᐱᓗ ᑲᑉᐳᑎᑐᐸᓐᓕᒍᓐᓗ ᑭᓕᒫᓂᓪᓴᓐᓂᑉ ᓂᑲᒧᓂᓂᓐᓂᑉᐢᓂᕐ ᑲᓱᐧᐃᓐᓂᑦᓂᕐᐢᓂᕐ ᑲᑎ-ᐯᓐᓂᑭᓐᓗ, ᐃᓚᐱ ᓱᐦᐁ ᑲᐊᖏᐊᐦᐧᐃᒪᒃᖅ.

32 ᑭᐦᒪᓂᓂᑭᐊᓪᓴ ᒪᒃ ᐅᓗᐅᑦᓂᑭᒪᒃᓂᕐᐢ ᐅᒃ-ᓇᑎᑭᔪᓐᓴᐦᐧᐃᓂᕐ ᑲᐱᒪᐅᐅᑦᑎᓪᓴ, ᐅᐦᓂᒃᖅᐳᑎᓪᓴ ᐊᐅᓂᓂᑦᓂᕐᐢᓂᕐ ᑲᑎᓂᒃᐃᓐᓂᑦᓂᕐᐢᓂᕐ ᑲᐅᑦᓂᒃᐃᓐᓂᑦᓂᕐᐢᓂᕐ ᑲᑎ

ᑭᐦᐊᖅᑕᐦᑦ ᐅᑌᓀᐊᐧ· ᐅᑎᖏᓐᑯᒥᑦᑕᐧᑦᐧ ᐃᑦᕗᐃᐁᐢᑎᑦ ᐅᑕᐦᐃᑐᑌᓴᐧᑦᓂᐧᕽ ᐅᐦᑭ.

67 ᑭᐦᑎᓴᐊᑦᑦ ᒪᒃ, ᓀᒧᒧᐢᒋᓂ ᐅᑌᓀᕽ ᐅᐦᑭ, ᓱᑦᑦ ᐃᑦᕗᐃᐁᐢᑎᑦ ᐊᑦᑦᑕᐧᑦᐧ ᐅᑌᓀᐊᐧ·; ᑭᐦᑐᑭᐊᑦᑦ ᑎᓀ ᑭᖅᕗ ᐊᑦᑦ ᑲᒧᖏᖅᑭ ᐅᑌᓀᐊᐧ·,

68 ᔨᑦᒥᐊᑦ ᐊᑦᑦ ᑲᒧᖏᖅᑭ ᐅᑌᓀᐊᐧ·, ᑎᓀ ᐯᐟᐅᐦᐃᐧᐊᐧᐣ ᐊᑦᑦ ᑲᒧᖏᖅᑭ ᐅᑌᓀᐊᐧ·,

69 ᐊᖃᖅᐅᐣ ᐊᑦᑦ ᑲᒧᖏᖅᑭ ᐅᑌᓀᐊᐧ·, ᑎᓀ ᑲᐟᐃᒧᒪᔪᐣ ᐊᑦᑦ ᑲᒧᖏᖅᑭ ᐅᑌᓀᐊᐧ·:

70 ᐊᐱᐢᑕᓂ ᒪᒃ ᐅᑕᐢᑐᑌᐧᑦᐧᐊᐧᐣ ᒪᓇᓴ ᐅᐦᑭ; ᐅᓀᖅ ᐊᑦᑦ ᑲᒧᖏᖅᑭ ᐅᑌᓀᐊᐧ·, ᑎᓀ ᐱᖅᐃᐊᑦᑦ ᐊᑦᑦ ᑲᒧᖏᖅᑭ ᐅᑌᓀᐊᐧ·, ᑲᑕᐊᑦᑭᐢ ᐅᑕᐢᑐᑌᐧᑦᐧᐊᐧᐣ ᑲᒧᖏᖅᑭ ᐅᑌᓀᐊᐧ·,

71 ᐅᑦᒥᓴ ᑲᐟᒥᓂ ᑭᐦᑎᓀᑲᑦ ᐅᐢᑕᐢᑐᑌᐧᑦᐧᐊᐧᐣ ᒪᓇᓴ ᐊᐱᐢᑕᓂ ᐅᑕᐢᑐᑌᐧᑦᐧᐊᐧᐣ, ᑯᐟᐊᐧᐣ ᐯᓴᓂᕽ ᐊᑦᑦ ᑲᒧᖏᖅᑭ ᐅᑌᓀᐊᐧ·, ᑎᓀ ᐸᒃᑌᐟᐅᐣ ᐊᑦᑦ ᑲᒧᖏᖅᑭ ᐅᑌᓀᐊᐧ·:

72 ᐃᓴᑲᐟ ᒪᒃ ᐅᑕᐢᑐᑌᐧᑦᐧᐊᐧᐣ ᐅᐦᑭ: ᑭᑌᐧ ᐊᑦᑦ ᑲᒧᖏᖅᑭ ᐅᑌᓀᐊᐧ·, ᑌᐱᐟᐊᐧᐣ ᐊᑦᑦ ᑲᒧᖏᖅᑭ ᐅᑌᓀᐊᐧ·,

73 ᐟᐅᒧᐣ ᐊᑦᑦ ᑲᒧᖏᖅᑭ ᐅᑌᓀᐊᐧ·, ᑎᓀ ᐅᓂᐧ ᐊᑦᑦ ᑲᒧᖏᖅᑭ ᐅᑌᓀᐊᐧ·:

74 ᐊᖃᐟ ᒪᒃ ᐅᑕᐢᑐᑌᐧᑦᐧᐊᐧᐣ ᐅᐦᑭ; ᖃᖅᐟ ᐊᑦᑦ ᑲᒧᖏᖅᑭ ᐅᑌᓀᐊᐧ·, ᑎᓀ ᐊᐢᑐᐣ ᐊᑦᑦ ᑲᒧᖏᖅᑭ ᐅᑌᓀᐊᐧ·,

75 ᓂᓂᐧ ᐊᑦᑦ ᑲᒧᖏᖅᑭ ᐅᑌᓀᐊᐧ·, ᑎᓀ ᐟᐃᐅᐣ ᐊᑦᑦ ᑲᒧᖏᖅᑭ ᐅᑌᓀᐊᐧ·:

76 ᐅᑕᐢᑐᒪᐧᑦᐧᐊᐧᐣᐧᑦᐧ ᒪᒃ ᐅᐦᑭ ᐃᑲᑌᐟᐊᐧ·; ᑭᑌᐧ ᑲᐟᐊᐧᐟᐃᐧᐣ ᐊᑦᑦ ᑲᒧᖏᖅᑭ ᐅᑌᓀᐊᐧ·, ᑎᓀ ᐊᐢᒪᐟᑌᐧᐊᐧ ᐊᑦᑦ ᑲᒧᖏᖅᑭ ᐅᑌᓀᐊᐧ·,

77 ᑲᐦᑭᐧ ᐅᑕᐢᓂᐧᑦᐧᓂ ᒪᐟᐅᐟᐊᐧ· ᑭᐦᑎᑦᓀᐧᑦ ᓂᐧᓂᐟᐊᐧᐣ ᐅᑕᐢᑐᑌᐧᑦᐧᐊᐧᐣ ᐅᐦᑭ, ᐟᐃᒪᐧᐣ ᐊᑦᑦ ᑲᒧᖏᖅᑭ ᐅᑌᓀᐊᐧ·, ᑌᐧᐅᐟ ᐊᑦᑦ ᑲᒧᖏᖅᑭ ᐅᑌᓀᐊᐧ·:

78 ᐸᑲᒥᕽ ᒪᒃ ᐄᐢᓂᓂᕽ, ᑭᑭ ᖃᐟᐃᑯᓴ, ᐊᑦᐧᐸᔨᐢᐊᐧᐣ ᒪᑌᐧᖃ ᐄᐟᓂᓂᕽ, ᐸᐦᑎᓀᑲᑦ ᐟᐅᐱᓀ ᐅᑕᐢᑐᑌᐧᑦᐧᐊᐧᐣᐧᑦᐧ ᐅᐦᑭ, ᐱᓴᐟ ᐊᑦᓂᐧ ᐱᑲᐧᑦᑲᑦᑲᕽ ᐊᑦᑦ ᑲᒧᖏᖅᑭ ᐅᑌᓀᐊᐧ·, ᑎᓀ ᖃᓴ ᐊᑦᑦ ᑲᒧᖏᖅᑭ ᐅᑌᓀᐊᐧ·,

79 ᑭᑎᒪᑦᐧ ᐊᑦᑦ ᑲᒧᖏᖅᑭ ᐅᑌᓀᐊᐧ·, ᑎᓀ ᒥᐸᐟ ᐊᑦᑦ ᑲᒧᖏᖅᑭ ᐅᑌᓀᐊᐧ·:

80 ᑲᐧ ᒪᒃ ᐅᑕᐢᑐᑌᐧᑦᐧᐊᐧᐣ ᐅᐦᑭ, ᐟᐅᒧᐣ ᑭᐸᐢᐅᑎᐧᐣᐧᑦᐧ ᐊᑦᑦ ᑲᒧᖏᖅᑲᐧᐣ ᐅᑌᓀᐊᐧ·, ᑎᓀ ᖃᐊᓂᓀᐢᑦ ᐊᑦᑦ ᑲᒧᖏᖅᑭ ᐅᑌᓀᐊᐧ·,

81 ᐅᐢᐳᐣ ᐊᑦᑦ ᑲᒧᖏᖅᑭ ᐅᑌᓀᐊᐧ·, ᑎᓀ ᖃᓴᐟ ᐊᑦᑦ ᑲᒧᖏᖅᑭ ᐅᑌᓀᐊᐧ·.

ᒪᑎᓀᒪᒃᐣ ᑌᓀᑯᐦᐃ.

1 ᐅᐅᑯᓂ ᒪᒃ ᐅᐅ ᐅᑯᓴᓴ ᐃᓴᒃᐟ, ᔨᐟᐊᑐ, ᑎᓀ ᔨᐊᑐ, ᑎᓀ ᖃᐟᐅᐣ, ᑭᐦᓂᐃᐅᐣᐧᑦᐧ.

2 ᐅᑯᓴᓴ ᒪᒃ ᔨᐟᐊᑐ; ᐊᓴᐧ, ᑎᓀ ᐟᐃᐯᐧᐊᑐ, ᑎᓀ ᐊᐢᐃᐧᐊᑐ; ᑭᐦᐱᑌᐦᐧᐊᑯᓴᐧᑦ ᐅᐦᑭᓀᐊᐧᐣᐧᑦᐧ ᐃᓀᐟᐃᐅᐣᐧᑦᐧ· ᐃᓂᐦᐟᓂ, ᑯᐧᐊᐧᐣ ᐅᐦᑭ; ᑭᐦᓂᐧᑫᐱᒪᐢᑎᑦᐧᐊᐧᐣ ᐅᐸᐦᐃᐧᐊᐧᐣᐧᑦᐧ ᐅᐸᐦᐃᐧᐊᐧᐣᐧᑦᐧ ᐊᐧᐅᑭ ᑭᐦᐱᑌᐦᐧᐊᑯᓴᐧᑦ ᐅᐦᑭᓀᐊᐧᐣᐧᑦᐧ ᐅᐦᑭᓀᐊᐧᐣᐧᑦᐧ ᐊᐧᐅᑭ

15 ᒪᒃᕗ ᓚᒃ ᑭᐦᐁᐧᐃ·ᐃ·ᐤ ᐅᐸᐁ·ᒪᓱᐳᐊ· ᐊᐦᐱᐸ ᐧᐱᐸ, ᐊᓇ ᒪᐁᒃ ᑲᑭᒃᐱᓯᓂᐦᑲᓱᓭ ᐅᐸᐁ·-ᒪᐊ·;) ᐊᓂᐃ ᑯᓭᒃ ᓚᒃ ᓯᐅᐱᐊᐊᓯ ᑭᐦᐁᓯᓂ-ᑲᓱᓭᐊ· ; ᓯᐅᐱᐊᐊᓯ ᓚᒃ ᑭᐅᒡᓂᓯᐤ.

16 ᒪᒃᕗ ᓚᒃ ᐃ·ᐊ· ᒪᒃᕗ ᑭᓂᐦᒡᐃ·ᑭᐦᐁᐤ ᑲᓯᐱᐸ ᐅᐸᐁ ᐱᐧᐅᐟ ᓚᒃ ᑭᐦᐁᓯᓂᐦᑲᓱᓭ ᑭᐦᐁᓯᓂᐦᑲᓱᓭ ; ᐅᐸᐁ ᓚᒃ ᐧᐧᐊᓯ ᒪᓇ ᐧᐅᑭᓯ.

17 ᐅᐸᐁ ᓚᒃ ᐧᐧᐊᓯ ; ᐱᑭ. ᐁᐅᐸᓂ ᐅᐅ ᐅᐸᐁ ᑭᐧᐃᐊᐤ, ᐅᐸᐁ ᒪᒃᕗ, ᐅᐸᐁ ᓚᓇᓴ.

18 ᐅᑕᐧᒪᐊ· ᓚᒃ ᐊᒧᐧᐃᐊᑫ ᑭᐦᓂᐦᒡᐃ·ᑭᐦ-ᐁᐳᐊ· ᐊᐧᓭ, ᒪᓇ ᐊᐦᐧᐃᐱᐧ, ᒪᓇ ᒣᐁᐧᐊ.

19 ᐅᐸᐁ ᓚᒃ ᓭᒪᐧᑦ, ᐁᐦᐊᐅᐧ ᒪᓇ ᓭᐳᑦ, ᒪᓇ ᐧᐃᑲᒃ, ᒪᓇ ᐊᓇᐧᐊᑦ.

20 ¶ ᐅᐸᐁ ᓚᒃ ᐃᐧᐧᐃᐁᑦ ; ᓭᑎᐧᐊ, ᒪᓇ ᐱᐧᐁᑫᐊ ᐅᐸᐁ, ᒪᓇ ᑌᐊᑫᐊ ᐅᐸᐁ, ᒪᓇ ᐁᐧᐁᑕᓄ ᐅᐸᐁ, ᒪᓇ ᑌᐊᑫᐊ ᐅᐸᐁ,

21 ¶ ᓴᑦᐊ ᐅᐸᐁ, ᒪᓇ ᓭᑎᐊᐊ· ᐅᐸᐁ, ᒪᓇ ᐃᓴᐧ, ᒪᓇ ᐃᐧᐃᐁᑦ, ᐊᓂᐃ ᑲᐟᐦ ᐊᐳᓭᓂ-ᓂᐊ·ᐧ ᑲᑭᓂᐦᒡᐃ·ᑭᓭᐧ ᐁᐅᑦ ᐊᑦᑭᐤ ᑲᑭᐦᐁᓂᐦᐊᑭᓭᐧ, ᑭᑫᒪ ᑭᐦᐯᐁᐧᑌᐊ·ᐧ ᑭᑭᓭᐯᐊᐊᓭ ᐅᑕᐊ·ᐦᑲ-ᓂᓱᐊ·.

22 ᐃᐧᐧᐃᐁᒪ ᓚᒃ ᐅᐦᒡᐃ·ᐊ·ᐊ· ᑭᐦᒪᑐᓱᐊ· ᒥᐦᐁᐳᑭᑲ·, ᐃ·ᑭᓴᓇ ᓚᒃ ᑭᐦᐯᓂᐊᐃ·ᒥᓂᐦᑌᐦ-ᐁᐃᐧ.

23 ¶ ᐃᑦᐱ ᓚᒃ ᑲᐱᐦᐁᐊᑲᐊ·ᐟ ᐃ·ᐊ·, ᑭᐧᒡ-ᐃ·ᓱᐊ·, ᒥᓇ ᐁᑭᐦᓂᐦᒡᐃ·ᑭᐊᓱᐟ ᐅᐸᐁᓴ, ᐱᐧᐧᐊᓱ ᓚᒃ ᑭᐦᐁᐦᓂᐦᑲᓱᓭᐧ ᑭᑭᓭᐯᐊᐊᓭ.

24 (ᐅᒡᓂᓴ ᓚᒃ ᓭᐧᐊᐊ·, ᑲᑭᐦᐅᓭᐦᒡᐟ ᐯᐟ-ᐅᐧᐊᐅ ᒪᒥᓓ, ᒥᓇ ᓇᑎᒥᓓ, ᒥᓇ ᐊᓴᐧᓴ ᓭᐧᐊᐊ.)

25 ᐧᐃᐸᐊ· ᑭᐦᐅᓭᓭᐟ, ᐊᓭᐟ ᐧᐃᐃᓴᐧ, ᒥᓇ ᑎᐧᐊᐊ· ᐅᐸᐁ, ᒥᓇ ᑎᐃᐅᐊ ᐅᐸᐁ,

26 ᐧᐁᐅᒡᐊ ᐅᐸᐁ, ᐊᒥᐃᐟᐊ ᐅᐸᐁ, ᐃᐧᐊ·ᐧ-ᓴᒪᐊ· ᐅᐸᐁ,

27 ᓓᐅᐊ ᐅᐸᐁ, ᑭᐅᑦᐸᐊᐊ· ᐅᐸᐁ.

28 ¶ ᐊᓂᒪ ᓚᒃ ᐅᑎᐯᐧᐦᑭᓂᐦᑲᓂᐦᐊ· ᒥᓇ ᐅᑎᐦᒡᐃ·ᓂᐃ·ᐟ, ᐅᑲ·ᓂᒪ ᐯᐟᐁᐧ, ᒥᓇ ᐅᑌᓴᓵ ᐅᐃᑦ, ᒥᓇ ᐃ·ᐸᓓᐧ ᓄᐧᐅᐊᐤ, ᒥᓇ ᓄᑲᐯᐊᓓᓂᐧ ᐅᐸᐁ ᑌᐅᓴᓵ ᐅᐃᑦ, ᑫᓵ ᐃᑎᐃ ᒥᓇ ᐅᑌᓴᓵ ᐅᐃᑦ ; ᓭᑦ ᐊᓭᐟ ᒥᓇ ᐅᑌᓴᓵ ᐅᐃᑦ :

29 ᑭᑭ ᓚᒃ ᐅᑭᑫᐳᒥᐃ·ᐧ ᒪᓴᓵ ᐅᑕᐃ·ᓭᒥᓵ, ᐯᐟᓭᐃᐤ ᒥᓇ ᐅᑌᓴᓵ, ᑌᐅᓴᐧ ᒥᓇ ᐅᑌᓴᓵ, ᒪᐦᑭᐤ ᒥᓇ ᐅᑌᓴᓵ, ᑑᐧ ᒥᓇ ᐅᑌᓴᓵ. ᐅᑕ ᑭᐅᑕᐦᑭᐃ·ᐟ ᐅᑕᐃ·ᓭᒥᓵ ᐡᓭᐧ ᐅᐸᐁ ᐃᐧᐧᐊᐅᐦᐧ.

30 ¶ ᐅᐸᐁ ᐊᓵᐧ ; ᐃᐧᓇ, ᒥᓇ ᐃᓭᐊ, ᒥᓇ ᐃᓭᐯ·, ᒥᓇ ᐱᐧᐁᐦᐊ, ᒥᓇ ᓭᐦᐃᐊ· ᐅᑕᐯ·ᒪᓂ-ᐃ·ᐊ·.

31 ᐅᐸᐁ ᓚᒃ ᐱᐧᐃᐦᐧ ; ᐃᑦᐧ, ᒥᓇ ᒪᐧᐦᑭᐅᐧ, ᐅᐦᐃᐧᐃᐦᐧ ᐸᐧᓵᐱᐱᐟ.

32 ᐃᑦᐧ ᓚᒃ ᑭᐦᐁᐧᐃᑭᐦᐁᐤ ᐊᑦᐧᐟ, ᒥᓇ ᐧᐃᒪᐧ, ᒥᓇ ᐅᑕᐧ, ᒥᓇ ᐧᐃᐃᐊ· ᐅᑕᐯ·ᒪᓱᐃ·.

33 ᐅᐸᐁ ᓚᒃ ᐊᑦᐧᐟ ; ᐯᐱᐧ, ᒥᓇ ᐱᑦ-ᐃᐧᐧ, ᒥᓇ ᐃᑦᐸᐟ. ᐁᐅᐸᓂ ᐅᐅ ᐅᑕᐃ·ᐧᑎᐱᐧ ᐊᑦᐧᐟ.

34 ᐅᐸᐁ ᓚᒃ ᐱᒪᐧᐧ: ᐁᐊᐟ, ᒥᓇ ᐧᐅᐊᑫ, ᑭᐊᑦᐸ, ᒥᓇ ᐁᐧᐃᐃᐧ.

35 ᐅᐸᐁᐧᐱᐊ· ᓚᒃ ᐊᓂᐃ ᐅᑭᐃ·ᒪ, ᐃᐟᐧᐁᒪ ; ᐧᐸᐊ·, ᒥᓇ ᐃᑦᓇ, ᒥᓇ ᐧᐧᐁᑦ, ᒥᓇ ᐁᒪᒪᐧ.

36 ᐅᐸᐁ ᐧᐸᐸ ; ᐧᐸᐊ, ᒥᓇ ᐃᐟᐧᐅᐦᐸᐧ, ᒥᓇ ᐧᐊᐧ, ᒥᓇ ᐃᑦᐧᐊ, ᒥᓇ ᐃᐧᐧᐃᐊ·, ᒥᓇ ᐱᐧᐁᐦᐊ, ᒥᓇ ᐃᑦᐧᐊ.

37 ᐱᓴᐧ, ᒥᓇ ᐅᐟᐟ, ᒥᓇ ᓴᒪ, ᒥᓇ ᐧᐧᐁᓴ, ᒥᓇ ᐃᐟᐊᐊ, ᒥᓇ ᐃᐃᑦᐊ.

38 ᐅᐸᐁ ᓚᒃ ᑭᑦᐧ ; ᑫᐳᓄ, ᒥᓇ ᐱᑦᐸ, ᒥᓇ ᐁᐧᐊ.

39 ᐅᐸᐁ ᓚᒃ ᐊᐧᐊ ; ᐁᐧᐃᐊ, ᒥᓇ ᐃᐟᓂᐁᐧ, ᒥᓇ ᐧᐃᑲᓴᐧ.

40 ᑲᐟᐦᐅᐤ ᐅᐅ ᐸᐟᐅᑕᐃ·ᐧᑎᐱᐧ ᐊᓴᐧ, ᑲᑭᓵ-ᑌᐦᑕᐸᐧᑭᐟ ᐅᐟᐟᐅᑕᐃ·ᒥᓂᐧ, ᑲᐦᐁᐦᓂᐦᐟᑕᐸᐧᑭᐟ ᑭᑫᐧ-ᐅᐦᐧᐃ, ᑲᐸᐟᑎᐦᑫ·ᐃᑦᐟ ᑲᑭᑕᑭᐦᐟᐧ ᑲᑎᐧ:

ᒪᑎᓇᒪᓴᐤ ᐊᐦᐧᐃᐦᐧᐤ.

1 ᐯᐟᑭᒪᐧ ᓚᒃ ᐸᐟᐦᐧᐃᑲᓂᐦᑲᐤ ᐱᐧᐁᐊᐃ· ᐅᐦᓂ-ᑕᒧᓴᓇ, ᐊᐢᐯᐧᐧ ᐊᑎ ᐊᐢᐞᐧᐟ, ᐅᐊᐧᐁᐊ ᐊᑎ ᐦᐢᑕᐧᐃ·ᐤ,

2 ᓄᐊ, ᓄᐃᐧᐤ, ᐧᐁᐃᐧᐸ ᐦᐅᓄᓇᓵᐧᐤ.

3 ᐅᐸᐁ ᓚᒃ ᐱᐧᐁᐊ, ᐊᑕᐧ, ᒥᓇ ᐸᐧᐁᐊ, ᒥᓇ ᐁᐧᐸᐧᐟ,

4 ᐊᐱᐸᐊ, ᒥᓇ ᓄᐅᒪᐧ, ᒥᓇ ᐁᐟᐅᐊ,

5 ᐸᐧᐁᐊ, ᒥᓇ ᐧᐧᐅᐧᐊ, ᒥᓇ ᐊᐟᐧᐁᐃᑦᐧ.

6 ᐅᐅᐃᓂ ᓚᒃ ᐅᐅ ᐅᐸᐁ ᐃᐊᐟᐟ ; ᐅᐅᐃᓂᐦ ᐅᐃ ᑲᐦᑲᐦᐟᐧᑕᐃᐸᐧᑭᐟ ᐅᐟᐟᐅᑕᐃ·ᒪᐊ·ᐧ ᑲᐅᑕᑭᐧᑭᐧ ᑭᐧᐸᐃᐟ ᐸᐧᐃᐦᓄᓄᐃ·ᐧ ᓚᒃ ᒣᓓᐟ ᐃᐱ :

7 ᓄᐅᒪᐧ, ᒥᓇ ᐅᐊᐦᐧ; ᒥᓇ ᐸᐧᐁᐊ, ᐸᐟᐊᑎᓄᐤ, ᐅᐱᐱ ᐅᐸᐟᐦᐧᐃᑲᓂᐦᐊᑭᐟ ᐊᓴᐊ·, ᒥᓇ ᐅᐊᐧᐃ·ᐟ.

8 ᓴᐅᐧᐅᐦᐧᑦ ᓚᒃ ᐸᐟᐦᐧᐃᑲᓂᐦᐊᑭᐤ ᐊᐊ·ᓱᓴ ᒧᐊᑊ ᐊᐢᐸᐟᐦ, ᐃᐢᐞᐃ ᓴᓴᐧ ᑲᓱᐯ·ᐱᓴᐊ·ᐟ ; ᓭᐱᐧ, ᒥᓇ ᐯᐅᐟᐊ ᐅᐅᐃᓂ ᐸᐟᐃ·ᐃ·ᐤ.

9 ᐸᐟᐦᐧᐃᑲᓂᐦᐊᑭᒪᐧ ᓚᒃ ᐅᐢᐞ ᐃ·ᐊ· ᒧᐸᐊᐊ, ᒥᓇ ᓭᐸᓴᐊ·, ᒥᓇ ᒥᓴᐊ·, ᒥᓇ ᒪᐟᑲᐧ,

10 ᑭᐦᐢ, ᒥᓇ ᓴᑲᓴ, ᒥᓇ ᒪᐟᒪ. ᐁᐅᐃᓂ ᐅᐅ ᑲᐅᓂᐃᓭᐟ, ᑲᐦᐁᐦᓂᐦᐟᑕᐃᓭᐟ ᐅᐟᐟᐅᑕᐃ·ᒪᐊ·.

11 ᓭᓴᒪ ᓚᒃ ᐸᐟᐦᐧᐃᑲᓂᐦᐊᑭᒪᐧᐟ ᐊᐱᐧᐃᐊᐊ, ᒥᓇ ᐁᐟᐯᐊᐟ.

12 ᐅᐸᐁ ᐁᐟᐯᐊᐟ ; ᐃᐸᐟ, ᒥᓇ ᒪᐧᓴᐧ, ᒥᓇ ᓴᐦᐧ, ᐅᓇ ᑲᐦᐁᐦᓂᐦᐟᑕᐃᓭᐟ ᐅᐟᐟᐅᑕᐃ·ᒪᐊ·.

13 ᐱᐟᐟᐃᓴ ᐊᐢᐸᐟ, ᒥᓇ ᓭᒪ, ᐊᓂᐸ ᑲᐸᐟᐦᓵ-ᑲᓄᐟᐦᐧᐧᑕᐃᓭᐧᐸᐧᑭᐟ ᑲᐅᑕᐃ·ᒥᓂᐧᐸᐧᑭᐟ ᐊᑎᐟ-ᐅᐦᐧᐃ, ᑲᐸᐟᑎᐦᑫ·ᐃᑦᐟ ᑲᐅᑕᑭᐦᐟᐧ ᑲᑎᐧ:

14 ᒥᓇ ᐅᐊᐧᐃ, ᓴᓴᐧ, ᒥᓇ ᓴᐃᐧᐃᐟ,

15 ᒥᓇ ᓭᐯᐧᓴ, ᒥᓇ ᐅᐟᐟᐃ·ᐟ, ᒥᓇ ᐃᐢᐞᐧ,

16 ᒥᓇ ᒪᐧᑲᐟ, ᒥᓇ ᐃᑦᐧ, ᒥᓇ ᐧᐃᐃᐊ, ᐅᐸᐁᓴ ᐱᐟᐃᐧᐃᐦᐟ ;

17 ᒥᓇ ᓱᐯᒋᓴ, ᒥᓇ ᒥᓱᕆᑦ, ᒥᓇ ᐁᓱᒃ, ᒥᓇ ᐃᐣᑦᑦ,
18 ᐃᒧᐦᐅᑦ ᐊᓱᑭ, ᒥᓇ ᖁᕗᓴᓴ, ᒥᓇ ᔪᑦᑎ, ᐅᓱᓱᓕ ᐁᕗᐯᐊᕗ ;
19 ᒥᓇ ᓄᑭᑦ, ᒥᓇ ᓯᕗᐅᑦ, ᒥᓇ ᓴᑦᑕᑦ,
20 ᒥᓇ ᐃᕗᑦᐅᓐᓂ, ᒥᓇ ᓱᕗᑐᑦ, ᒥᓇ ᐃᕗᐊᐊᕗ,
21 ᒥᓇ ᐊᑐᓴ, ᒥᓇ ᐱᕗᐊᓴ, ᒥᓇ ᓱᑦᕗᐊᑦ, ᐅᓱᓱᓕ ᓱᒪᒻ ;
22 ᐃᒧᐦᑦ, ᒥᓇ ᐃᐦᕗ, ᒥᓇ ᐃᕗᐊᐊᕗ,
23 ᒥᓇ ᐊᑭᑐ, ᒥᓇ ᓱᕗᐅᑦ, ᒥᓇ ᐁᑲᓇ,
24 ᒥᓇ ᐊᖅᓇᓴᓴ, ᒥᓇ ᐃᕗᐊᑦ, ᒥᓇ ᐊᑐᑐᑦᑖ,
25 ᒥᓇ ᐃᑊᐃᑲᓴ, ᒥᓇ ᐯᓪᓚᐁᕗ, ᐅᓱᓱᓕ ᐊᓇ ᓴᓴᐦ ;
26 ᒥᓇ ᓴᑉᕗᐅᑦ, ᒥᓇ ᓱᐁᕗᐊᓴ, ᒥᓇ ᐊᑐᕗᐊᓴ.
27 ᒥᓇ ᓂᐃᐱᓴ, ᒥᓇ ᐃᕗᐊᓴ, ᒥᓇ ᓱᕗᐅᑦ, ᐅᓱᓱᓕ ᑭᕗᐅᑦ.
28 ᐁᐅᓱᓀᐦ ᐅᓱ ᑲᓂᑲᓐᓴᑦᒋᓱᓱᑉᐦ ᐅᐦᒋᐃᓲᓂᐊᒋᑉᐦ, ᑲᓂᓴᓐᓴᑦᒋᓱᓱᑉᐦ ᑲᓂᑲᓐᓴᑦᒋᓱᓱᑉᐦ ᐊᕗᓱᓱᓂᐊᑦᐣ. ᐅᓱ ᑭᐦᐅᑎᐊᑦᐣ ᓂᐅᑲᓴᓲᐊᒥᓂᓕ.

29 ᑫᐱᐅᓂᓕ ᒪᒃ ᑭᐦᐅᑎᑭᓴᐊᑦ ᐅᐦᒋᐃᐣᓴ ᑫᐱᐅᐦ ; ᐊᓇ ᐃᐣᑦ ᖃᐊᑲ ᑲᑭᐃᐊᓂᐦᑲᓱᓱᐦ :
30 ᑲᓂᐟᒍᒧᓇ ᒪᒃ ᐅᓱᓱᓕ ᐊᑐᓇ, ᒥᓇ ᓴᓕ, ᒥᓇ ᑭᐣ, ᒥᓇ ᐱᐊᓕ, ᒥᓇ ᓴᑲᓕ, ᒥᓇ ᓴᑲᓕ.
31 ᒥᓇ ᑭᐅᓕ, ᒥᓇ ᐁᐊᓱᓕ, ᒥᓇ ᓴᑲᓕ.
32 ᒥᑦᓴᐅᑦ ᒪᒃ ᑭᐦᓂᐦᒋᐃᐣᑭᐣᐦ ᐃᐣᑦᑦᐊᐊᑦ. ᐃᐟᐟᑦᐊᐣᐟ ᒪᒃ ᑭᐃᐣᑦᑭᐦᒋᐦ ᐃᐣᑦᑦ

16 ᒥᓇ ᐅᐯᑦᓴ ᐅᓂᓂᔪ ᓯᒪᓴ, ᐅᓂᓂᔪ ᓀᕗᑦᕼ, ᐅᓂᓂᔪ ᑎᑐᑦ, ᐅᓂᓂᔪ ᐊᓴᐃᒃᓴ ᐅᓂᓂᔪ ᐊᔪ, ᐅᓂᓂᔪ ᐅᕼᕗᖅ, ᐊᓂᑭ ᑲᐅᑎᑦᑭᓂᓂᓕᕐᓵ ᓂᓐ-ᐸᑦᑦ.

17 ᐊᓂᑭ ᒪᓴ ᐅᓴᐃᐅᓐᑲᐅᑦᐊᐅᑦ, ᓰᕼᐊᑦ, ᒥᓇ ᐋᑯᑦ, ᒥᓇ ᑦᕼᒧ, ᒥᓇ ᐅᐊᑐᒪᑦ, ᒥᓇ ᐃᐅᓂᒪᓂ-ᐋᐊᐅᑦ ; ᓰᕼᐊᑦ ᑭᐲᓂᓴᓄᑦᑕᓂᓂᑯᓂ.

18 ᐊᓂᑭ ᑲᑭᐲᐯᐅᑦ ᑭᐲᐅᑭᐧᒪᐊᐅᑦ ᐅᑦᐢᑦ-ᕿᐃᐃᐅᓴᐅᑎᓂᓂᓰ ᐋᑦᐸᓄᓰ ᐃᑘᐲᑭ ; ᑭᐲᓴᓐᑲᐅᑦᐊᐅᑦ-ᐃᐅᑦᑲᐅᑦᐊᐅᑦ ᐅᒪᐋᑦᓂᓂᑭᐧᒪ

2 ᐱᐦᐃᒃᑕᑦᓪᓗ ᒪᓂ ᓯᖏᑭ ᑭᖏᐱᒥᑎᔭᐅᐃᓱᐃᓗ ᓴᐦᐃ, ᒥᓪ ᐅᑯᓯᓂᐅᓱᐃᓗ; ᒥᓪ ᒪᓂ ᐱᐦᐃᒃᑕᑦᓪᓗ ᑭᓂᐦᖏᓐ ᐅᐊᓱᐃᓗ ᔪᓪᒥᓪ, ᒥᓪ ᐊᐱᓴᑦᓯᐊ, ᒥᓪ ᒪᐦᑲᑦᓯᐊ, ᐅᑯᓯᔭᓱ ᓴᐦ.

3 ᐊᓂᒪ ᒪᓂ ᓇᑎᓂᐃᓗᓗ ᑭᐃᓴᑭᑦᓴᑦ ᓴᐦ, ᒥᓪ ᐅᐱᒧᑕᖏᓱᐊᓗ ᑭᖏᑦᒪᑦᑕᐃᓗᑦ, ᒥᓪ ᑭᖏᑕᓴᓱᓂᓂᑦᓴᑦ ᑎᖏᓂᐅᓐᖏᑦ.

4 ᓴᐦ ᓂᓪ ᐅᑎᓯ ᑭᖏᐃᑕᐤ ᑲᑕᖏᓯᔭᓯ ᐅᓇᑎᓂᓂᐊᓱᐃᓗᓴᑦᑐᑦ, ᓯᐃᓐᓇ ᑭᓯᓪᒪᑦ, ᑕᖏᒥ ᐃᓐᐱᒃᑐᓱᐃᓗᓴᑦᑐᑦ ᐊᒪᐃᓐᓴ ᐃᓐᐊᑕᒥᔭᐊᓗᑦ, ᑭᑫᒪ ᐃᓐᐱᒃᑐᓱᐃᓗᓴᑦᑐᑦ ᐊᒪᐃᓐᓴ ᐃᓐᐊᑕᒥᔭᐊᓗᑦ, ᐅᑯᓯᔭᓱ ᓴᐦᐃ ᑭᖏᐃᑕᐤᐅᓐᖏᑦ, ᐊᐱᓐ

ᐢᓫ; ᑲᑎᐯᐦᓀᑫᐟ ᒪᑲ ᑭᐦᐢᓀᐣᐱᐦᓂᐤ ᑭᐦᓀ ᐢᓀᐦᑭᐦᐢᐣᐱᐦᓂᐤ·ᐃ·ᓂᕽ.

15 ¶ ᓂᐣ ᒪᑲ ᐊᓂᑭ ᑲᓂᐣᒥᒃᓫᐤ·ᑭᐢ ᐅᑭᐦᓀ-ᑭᒃᐊᐢ ᑭᐦᓭᑌᐊᐟᐢ ᐊᓂᒥ ᑭᐢᒉᐦᐣᑯᕽ ᑌᐱᐣ, ᐅᐣᐢᐊᐢ ᐃᐢᑎᕽ; ᐊᓂᑭ ᒪᑲ ᐅᓫᐢᐦᓫᐤ·ᐢ ᐱᐢᐃᐢ-ᐢᓫᐟ ᑭᐦᓭᐤᐊᐢᐃᐢᐣ ᐱᐢᐃᐢᐣ ᐃᐢᑲᐦᓭᕽ.

16 ᑌᐱᐟ ᒪᑲ ᐃᐢᑎᕽ ᑭᐦᓀᑫᐦᓫᐢᐣ ᐅᐣᐢᐱᐃ, ᐊᓂᑭ ᒪᑲ ᐱᐢᐃᐢᐣᐟᓫᐟ ᐅᑕᐢᐣᐃᐢᐣᐢᐢᑎᐢᐣᐢᑭᐢᐣ ᐅᐣᐢᐱ

ᐅᐅᓕᕆᓂᐢ ; ᒥᓪ ᐅᐢᐱᒧᑎᐢᓂᑦ, ᓴᖅ ᐃᓴ ᐱᑯ ᐃᓕᑎᓪ ᐯᕐᒪᔪ ᐅᐢᑎᑦ.

3 ᐊᐢᐧᐃᓴᓴ ᑭᐢᓄᑲᓂᐢᓯᑯᕆᐢ, ᐅᑲᐧ ᔨᐊᐢ, ᐅᑯᕆᓴ ᓕᐢᐊ ᑭᐱᐅᑦᐢ ; ᒥᓪ ᖃᕆᐅᖅ, ᒥᓪ ᐱᖅᐅᖅ, ᐅᑯᕆᓴ ᐊᐢᓀᐅᑦ ; ᒥᓪ ᕿᖅᐲᑲ, ᒥᓪ ᑭᖅᓪ ᐊᓪ ᐊᐢᔭᑦᑦ,

4 ᒥᓪ ᐃᓐᒣᐊ ᑭᐱᐅᓪᐢ, ᑲᒪᓐᑲᐃᐢᕆᐢ ᐊᐅᕆᓂᐢᓄᑦᑎᓪᐅᐢᐅᐢᑦ, ᒥᓪ ᑲᐊᐅᐊᐢᕆᑲᐃᐢᐢ ᑲᓐᔭᑎᓪᐅᐢᐢ ; ᒥᓪ ᖃᖅᐃᒪᓴ, ᒥᓪ ᖃᐊᕆᐅᖅ, ᒥᓪ ᔨᐅᐃᓪ, ᒥᓪ ᔨᓴᕿᐢ ᑭᓪᔭᐅᑦᐢ,

5 ᐃᖅᓴᓴᐢ, ᒥᓪ ᖃᖅᐃᒧᐢ, ᒥᓪ ᐱᐅᖅᐊᐢᕆ, ᒥᓪ ᓴᕐᖅᐊᐢᕆ, ᒥᓪ ᓴᕿᕆᐢ ᐊᓪ ᐅᖅᐅᐢᐢ,

6 ᐅᖅᑫᓪ, ᒥᓪ ᑭᓴᓴ, ᒥᓪ ᐊᐢᓴᖅᐃᖅ, ᒥᓪ ᔨᐃᓴᖅ, ᒥᓪ ᖃᖅᐱᐊᐢᑦ, ᑯᖅᐧᐅᐢᑦ,

7 ᒥᓪ ᔨᐃᖅᐊ, ᒥᓪ ᓴᐯᕆᓴ, ᐅᑯᓴᓴ ᑲᖅᐅᐊᐢ ᑭᐱᖅ ᐅᐢᑎᓪ.

8 ᑲᐢᕆᐢ ᒪᓴ ᐅᐢᑎᓪ ᑭᖅᓂᐊᐢᐧᐃ ᑌᐱᑦ ᐊᖅᐧᐢᐢ ᐱᓴᐢᐢᕐᑲᑎᑲᖅ ᐃᓕ ᐊᐅᕆᓴᓂᐊᐢᐧᐃ ᐁ ᒪᓐᓴᐃᓴᓴᑎᐢ, ᓓᐢᕆᐊᓂᐃᓴᓂᐊᐢᐧᐃ, ᑲᓂᐢᑦᑎᓪᐅᐢᓄᑎᐢ, ᐊᐢᓂᐢ ᑲᑭᖅᑯᐢᐢᑎᓪᐅᐢᐢ ᐅᓐᔭᐊᐢᐧᐃ ᑭᐱᐃᑎᐢᐢ ᑲᑭᖅᑯᐢ ᑭᐱᐃᑎᐢᐢ ᐅᓐᔭᐊᐢᐧᐃ ᑲᑭᖅᑯᐢ

ᐋᐸᒥᒃᑲᓇ ᓂᑲᓇᓄᒥᑕᓇᐤ ᐱᖏᒥᑦᑕᐢᐣᒥᑕᓇᐤ, ᐋᓂᑭ ᑲᑭᐢᓂᐅᑦᓴᐅᓐᓂᐣ; ᓇᒪᐃᓴᓗ ᑭᓇᓂᔭᓴᑲᑭᒧᐋᑦᓴᐣ.

34 ᓇᑐᐄᐧᐣ Ꮮᖃ ᐅᐢᑭ ᐯᔭᑲᐧᐤ ᐱᖏᒥᑦᑕᐢᐣᒥᑕᓇᐤ ᐅᑭᐱᒥᑦᑕᐢᐣ, ᐅᑎᐋᓇᑭᐣ, ᒥᑦᑕᐢᐣᒥᑕᓇᐤ.

35 ᑕᐧᓇᑦᑕᐣ Ꮮᖃ ᐅᐢᑭ ᐁᐦᓇᑲᓇᓄᐅᓂᐅᑭᐣ ᓂᓀᒥᑕᓇᐤ ᐋᐅᓇᓂᔭᐣ ᐱᖏᒥᑦᑕᐢᐣᒥᑕᓇᐤ ᓂᐋᑦᓂᐧᐣ ᒥᑦᑕᐢᐣᒥᑕᓇᐤ.

36 ᐋᓴᐧ Ꮮᖃ ᐅᐢᑭ, ᐋᓂᐱ ᑲᓇᐣᐸᔨᑭᐣ, ᐁᐦᓇᑲᓇᓄᐅᓂᐅᑭᐣ, ᓄᒥᑕᓇᐤ ᐱᖏᒥᑦᑕᐢᐣᒥᑕᓇᐤ.

37 ᐋᑲᒥᐧ Ꮮᖃ ᑌᐧᕒᓂᐧ, ᐧᐃᐅᐱᓇᑦᕒᐣ ᐅᑭᐢ, ᑎᓇ ᑲᕒᑦᕒ ᐋᐱᐣᕒᐤ ᐅᕒᐣᑐᑌᐣᓀᐣ ᒪᓇᓴ, ᐅᑭᐢ, ᐊᓀᓂ ᑲᖏᐦᓂᐤ ᓇᐃᐣ ᐃᐣᐅᓂᑲᐃᐣ ᐋᐸᒥᒃᑲᓇ ᒥᑦᑕᐢᐣᒥᑕᓇᐤ ᓂᓀᒥᑕᓇᐤ ᐱᖏᒥᑦᑕᐢᐣᒥᑕᓇᐤ.

38 ᑲᖏᐦᓂᐤ ᐅᔨ ᓇᐣᕒᐃᓂᓇᓂᐣ, ᑫᐸᖏᐅᓂᑲᕒᐃᓂᐣᐢᐣ, ᑲᐦᓂᔨᐣ ᐋᐅᐣᐅᐣᐢᐣ ᐱᖏᒥᑦᑕᐢᐣᒥᑕᓇᐤ

5 ᒥᓇ ᐃᑦᑯᕗᖅ, ᒥᓇ ᐃᖅᑐᑦᓱᑐ, ᒥᓇ ᐅᖅᐯᖅᐳ,
6 ᒥᓇ ᓇᒃᑲ, ᒥᓇ ᓄᑦᐱᖅ, ᒥᓇ ᖃᑦᑕᑐ,
7 ᒥᓇ ᐃᖅᑐᓴᒪ, ᒥᓇ ᐱᖅᑐᓴᓂ, ᒥᓇ ᐃᖅᐃᓕᖅᑐᖅ.

8 ¶ ᐃᓐᓇ ᒪᒃ ᐱᖅᑐᑦᓇᓴ ᐅᐯᓀᑭᐳ ᑌᐱᑦ ᐅᑭᐳᒪᓐᓇᓂᓂᑦ ᑲᑦ ᑭᐳᑭᓚᒪᓄᑦᓂᓂᑦ ᑲᐳᑭᓄᑦᓂᓂᑦ ᐱᖅᓂᑕᐃᓇᓇᓕᖅᐸᑐᖅ, ᑲᐳᑭᓄ ᐱᖅᑐᑦᓇᓴ ᑭᐳᑭᓚᒪᓄᑦᓂᓂᑦ ᓄᓇᓕᖅᐸᑐᖅ, ᑲᐳᑭᓄ ᐱᖅᑐᑦᓇᓴ ᑭᐳᑭᓚᒪᓄᑦᓂᓂᑦ ᓄᓇᓕᖅᐸᑐᖅ. ᑌᐱᑦ ᒪᒃ ᑭᐳᑭᓚᒪᓄᑦᓂᓂᑦ ᐅᐯᓀᑭᐳ, ᐅᑦᑐᓂ ᐱᖅᑐᑦᓇᓴ ᑭᐳᑭᓚᒪᓄᑦᓂᓂᑦ ᐅᐯᓀᑭᐳ ᑌᐱᑦ.

9 ᐱᖅᑐᑦᓇᓴ ᒪᒃ ᑭᐳᑭᓚᒪᓄᑦᓂᓂᑦ ᐅᐯᓀᑭᐳ ᑌᐱᑦ ᐅᑭᐳᒪᓐᓇ

ᐃᑦᑐ, ᑭᐣᐅᓇᑭᒪᐧᑦ ᖃᑦ ᑭᐣᐦᑭᓕᓂ ᐅᓴᐧᑯ·ᐱᐟᑯ ᑭᑐᐧᐅ·ᑲᐱᐟᖃᐅᖃᓇ ;

20 ᒥᓇ ᓴᖅᔪᑲᓱ, ᒥᓇ ᐅᓗᐅᖅ, ᒥᓇ ᓗᒪᖅᐅᒍᑊ, ᒥᓇ ᖁᐃᓴᖅ, ᒥᓇ ᐃᖅᔪᑲᓱ, ᒥᓇ ᒪᐅ-ᓴᑊᓱ, ᒥᓇ ᐱᓇᑊᓱ, ᓂᑲᒍᑲ·ᖃᓇ ᐊᖅᐅᒍᑊᐃᓂ ;

21 ᒥᓇ ᒪᑎᑕᐧᑲ, ᒥᓇ ᐃᖅᐃᐱᖅᐯ, ᒥᓇ ᒥᑦ-ᓇ·ᓱ, ᒥᓇ ᐅᐯᑊᐃᑕᑦ, ᒥᓇ ᖁᐃᓴᖅ, ᒥᓇ ᐊᓴᖅᓱ, ᑭᐣᐦᑭᓕᓂᐃᓕᐅᖅᓯᒪᓕᖅᑭᑦ.

22 ᒥᓇ ᑭᓇᓱ, ᖃᓂᖃᓂᖃᐧᑲ·ᑊ ᖁᐃᕐᑦ, ᑭᓂᒍᒧ ; ᑭᐣᑭᓗᓂᐃᒪᐊᐤ ᓂᒪᒍᒧ ; ᑭᐣᑲᓂᐃᐧᑲ ᐱᐧᓂᐅᑦ·ᐅᐱᐧᑲᓂᐅᑦ ᐊᓂᒪ ᐊᖅᑦ.

23 ᒥᓇ ᐱᖅᐃᑦᓱ ᒥᓇ ᐅᖅᐊᓇ ᑭᐣᖃᓇᐃᐧᑦᖃᐧᓯᓪ-ᐅᐧᑲᑊ ᐊᓂᒪ ᐊᖅᑦ.

24 ᒥᓇ ᓯᐯᓇᓱ, ᒥᓇ ᑭᐅᓴᐸᑊ, ᒥᓇ ᓂᑕᓂᐅᖅ, ᒥᓇ ᐊᒥᓴᑊ, ᒥᓇ ᓴᖅᔪᑲᓱ, ᒥᓇ ᐃᖅᔪᑲᓱ, ᒥᓇ ᐱᓇᑊᓱ, ᒥᓇ ᐃᖅᔪᑲᓱ, ᐸᑕᐊᐧᑲᐃᓕᓇᓱᑊ, ᑭᐣᐅᑐᑦᓯᒪᓂᑕᓇ-ᐅᐧᓕᓱ, ᑭᐣᐅᐣᐸᑕᐧᑲᑊ ᐅᑭᐧᑕᑦ ᐊᐱᐧᐃᓇᓱᖅᐯᑊ ᐃᓕᐧᓂ

21 ᓇᒪᐃᐧᓴ ᐊᐅᓯᔨᓂᐊᐧ· ᑭᖅᐃᓂᓇᒪᐁᐧ·º ᑲᑕ-ᒪᒋᔪᑦᐊᐧᓄᓯᐧ·; ᐁᐁ, ᑭᓇᓂᔪᓐᖏᒪᐁᐧ·º ᑭᖅᑎᑭᑭᒪᐊᐧ· ᐁᐅᓄᓂ ᑐᖅᑎ,

22 ᑎᑎᓯ ᐁᐃᑦᓯ, ᐅᖏᐃᐧᓴ ᓴᒥᓂᓕᐧ ᓂᑕᒪᓄᓂᓇᐧ, ᒥᓇ ᐅᖏᐃᐧᓴ ᓇᓂᑕº ᔨᑦᓯᐧ ᓂᔨᓴᐧ·ᑭᓄ-ᐃᐧᓂᓇᒪᒫᐧ.

23 ᓂᒃᒪᓪᑦᐢ ᖃᑎᔨᖅᑭᑭᓄᐧ, ᒥᓯᐁᐧ· ᐊᓪᑭ; ᓄᐧᑦᑦᓯᐊᐧ·ᓭ ᑕᖅ) ᑭᓯᖏº ᐅᐱᒪᑭᐃᐁᐧ·ᐃᐧ·).

24 ᐃᐧ·ᑦᑕᒪ·ᓭ ᐅᒪᒫᖅᑦᓯᓄᐧ·) ᐃᑕ ᐁᐊᖅᔨ ᐅᖏ ᖃᐊᔨᒥᓯᑦᓯ; ᐅᒪᒫᑕᐃ·ᐊᐧ)ᓀᐊᐃ·ᓇ ᐃᑕ ᐁᐊ-ᖅᔨᓯ ᖃᖏᑭº ᖃᑕ)ᓀᖃᓄᔨᓯ ᐊᐅᓯᔨᓂᐊᐧ·.

25 ᑭᑫᒪ ᑭᖏᓴᐃᐧ·º ᖃᑎᔨᖅᑭᑭᓄᐧ, ᒥᓇ ᑭᖏᓴ-ᔨᐃᐧ·º ᖃᑕᑭᖏᒪᒥᑎᑎᑦᑦ; ᒥᓇ ᓇᐊ·ᒣ ᖃᑕᑭᖏᖃᔨᓂ-ᐸᓄᔨᑎᑦ ᐃᑦᓵᒣ ᖃᖏᑭᖏᖃᔨᓂᐊᐧ·ᓇᐧ.

26 ᑭᑫᒪ ᖃᖏᔨº ᐅᒪᓂᔪᑕᐃᐧ·ᐊᐧ· ᐊᔨᔨᓂᐊᐧ·ᐃ ᒪᓯᓂᓂᖏᖃᓄᐃᐧ·ᓂᐊᐧ·; ᒪᓇ ᖃᑎᔨᖅᑭᑭᓄᐧ ᑭᖏᐅ-ᓯᖏᑦº ᑭᓯᖃᐧ·.

27 ᒪᒪᖏᑦᓯᓯᐧ·ᐅ ᒥᓇ ᐅᑭᒪᐁᐧ·ᔨᖏᑦᓯᓯᐧ·ᐅ ᐊᖅᔨᔨº ᐅᑦᑦᑕᒪᒪᐊᐧ·; ᒪᓪᑲᐃᐧ·ᓯᓯᐧ·ᐅ ᒥᓇ ᒥᔨᐃᐧ·-ᕕᒧᐃᐧ·ᐅ ᐊᖅᔨº ᐅᑎᖏᑕᐃᐧ·ᓂᐧᓴ.

28 ᒥᓇᐧᓴ ᖃᑎᔨᖅᑭᑭᓄᐧ, ᑭᖅᐃᐧ·º ᖃᑕᑭᓂᖃᓯᔪᐊᐧ ᐊᐅᓯᔨᓂᐅᑎᑦ, ᒥᓇᐧᓴ ᖃᑎᔨᖅᑭᑭᓄᐧ ᒪᒪᖏᑦᓯᓯᐧ·ᐅ ᒥᓇ ᒪᓪᑲᐃᐧ·ᓯᓯᐧ·ᐅ.

29 ᒥᓇᐧᓴ ᖃᑎᔨᖅᑭᑭᓄᐧ, ᒪᒪᖏᑦᓯᓯᐧ·ᐅ ᖃᑎᒪᐊᐧ·ᓴᓪᑦᐢ ᐅᐃ·"ᔪᐃᐧ·ᓂᐧᓴ; ᐯᑦᐧ ᐸᑭᑭᓄᐃᐧ·), ᐅᑎᑦᖃᐃᐧ·ᑦᓯᐧ; ᖃᑭᓯᒧᑐᓯᐧ ᖃᑎᔨᖅᑭᑭᓄᐧ ᐅᓯᖃᑕᐊᐧ·ᓯᓯᐧ ᖃᓇᑎᓯᐃᐧ·ᓯᐧ.

30 ᖃᑫᐢᔪᓄᖅᑕᒧᐧ ᐅᑦᑦᑕᒪᐱᐧ ᒥᓯᐃᐧ· ᐊᐢᑭ: ᐊᐢᑭ ᒥᓇ ᖃᑕᒪᖏᐊᐧ·ᑎᑭ, ᐅᖃ ᖃᑕᐊᑦᑭᐸᓴᐧ.

31 ᑭᔨᐢ ᑭᓯᖃᐧ· ᖃᑕᒥᔨᐊᐧ·ᑕᒧᒪᒪᖃᓇᐧ·, ᒥᓇ ᑭᔨᐢ ᐊᐢᑭ ᖃᑕᒥᔨᐊᐧ·ᑕᒧᒪᒪᖃᐧ·); ᑭᔨᐢ ᒪᓂ ᐊᐅᓯᔨᓂᐊᐧ·ᐃ ᖃᑕᐃᑌᐧ·ᐊᐧ·ᐃ ᖃᒧᐃᐧ· ᐅᑦᑦᑕᒪᐱᐧ·ᓂᐧᓴ, ᖃᑎᔨᖅᑭᑭᓄᐧ ᑐᓂᐧᓴᐧ·º.

32 ᑭᔨᐢ ᑭᐢᑎᖏᒥ ᖃᑕᐯᐢᒥᖃᐧ·, ᒥᓇ ᖃᐃᓯᓴᓐ-ᑭᓄᐧ; ᑭᔨᐢ ᑭᐢᑎᖃᓇ ᖃᑕᒥᔨᐊᐧ·ᒪᒪᖃᓇᐧ·, ᒥᓇ ᖃᖏᑭº ᐅᐱᒪᑭᐃᐧ·ᓂᐧᓴ.

33 ᐅᐱᓯ ᒪᓇ ᒥᓪᑎᖃᐧ·ᐢ ᒣᓴᐧ·ᓂᒥᐢ ᖃᑕᓂᖃᒪᐊᐧ·ᐢ ᐅᑦᑦᑕᒪᒪᐊᐧ· ᖃᑎᖅᑎᑦᓯᐧ, ᑭᖅᒪ ᐯᓂᑕᐃᐧ·ᐅᓇᓯᐧ-ᐊᐧ·ᑦᑦ ᐊᐢᑭᓯᐧ.

34 ᐅ ᓇᓇᓯᒥᐧᓴ ᖃᑎᔨᖅᑭᑭᓄᐧ; ᑭᖅᒪ ᒥᐊᐧ·-ᑎᓯᐧ; ᑭᖅᒪ ᐅᑭᔨᐊᐧ·ᑎᓯᐃᐧ·ᐊᐧ· ᖃᑭᓯ ᐯᒪᐢᑦᑦᓯᐧ·º.

35 ᐃᑌᐧ·ᐢ ᒪᓇ, ᐯᒪᒥᐃᓇᐧ, ᐅ ᑭᔪᒪᓐᔪ ᓂᐱ-ᒪᒥᐃᐃᐧ·ᒥᓇᐧ, ᒥᓇ ᒪᐊᐧ·ᑭᐃᓇᐧ, ᒥᓇ ᒥᕀᑫ·ᐊᐧ-ᒪᐃᐧ·ᓇᐧ ᐅᖏ ᖃᐊᔨᒥᐊᐧᓂᐧ, ᐅᑦᑭ, ᖃᑕᓇᓇᓯᐧᒧᐃᐧ)ᓀᐊᐧ· ᑭᖃᓄᑭᐃᐧ·ᑦᑦᓯᐧ·ᐊᐧ·, ᒥᓇ ᖃᑕᒪᒪᖃᑕᐊᐧ·ᓂᐧᓴ ᑭᒪᒥᑦᑭᐃᐧ·ᓂᐧᓴ ᐅᖏ ᖃᐊᔨᒥᐊᐧᓂᐧ, ᐅᑦᑭ, ᖃᑕᓇᓇᓯᐧᒧᐃᐧ)ᓀᐊᐧ·ᐊᐧ· ᑭᖅᑭᓯᐧ.

36 ᖃᑕᒥᔪᑭᓴᐧ·ᓀº ᖃᑎᔨᖅᑭᑭᓄᐧ, ᐅᑭᔪᒪᓂᔪᒪ ᐃᑦᓯᐅᐃᐧ, ᖃᑭᓄ ᒥᓇ ᖃᑭᓄ. ᖃᖏᑭº ᒪᓇ ᐊᐅᓯᔨᓂᐊᐧ·ᐃ ᐅᑦᑦᑕᒪᐱᐧ·ᐊᐧ· ᐅᑎᐧ ᑭᐢᑎᐅᑦᐊᐧᓄᓯᐧ, ᐃᑦᓯᐧ ᐊᐢᑭᓯᐧ.

37 ¶ ᐅᐱᓯ ᒪᓇ ᐅᐱᓯ ᑭᐢᓇᖃᑌº ᐅᑦᑦᑕᒪᑦᑌᓂᐧ ᐊᐢᑭᐧ ᐅᑭᓯᑭᒥᐅᐃᐧ·ᐊᐧ· ᖃᑎᔨᖅᑭᑭᓄᐧ, ᐊᔨᖅᑭᑭᓄᐧ, ᐅᑭᔪᒪᓂᔪᒪ ᐊᐢᑭᐧ ᐊᐢᑭᓯᐧ.

38 ᒥᓇ ᐅᐯᐧᐃᐧᑕᐧ ᐊᐱᓯ ᐃᐧ·ᑭᓴᓂᐊᐧ·ᐊᐧ·, ᓂᐱᐧ·ᔨᓯᑕᐊᐧ·º; ᐅᐯᐧᐃᐧᑕᐧ ᐊᐱᓯ ᐅᐱᓯᓂ ᑭᐢᑕᐃᐧ·ᐊᐧ· ᒥᓇ ᐊᐅᓯᔨᓂᐊᐧ·ᐃ ᐅᑦᑦᑕᒪᐱᐧ·ᐊᐧ· ᐊᐢᑭᓯᐧ.

39 ᒥᓇ ᓴᐧ· ᐸᑭᑭᓄᐃᐧ·ᓂᓂᐧ, ᒥᓇ ᐃᐧ·ᑭᓴᓂ-ᐊᐧ·ᐊᐧ· ᐸᑭᑭᓄᐃᐧ·ᓂᓂᐊᐧ·, ᑭᑭ ᐅᒪᓇᑎᑦᓂᐊᐧ·ᐊᐧ· ᒪᓂᐯᖅᑭᑭᓄᐧ, ᐃᑦᓯᐧ ᐅᑦᑦᑕᒪᐱᐧ·ᐊᐧ· ᐊᐢᑭᓯᐧ.

40 ᑭᑦᐸᑭᑎᓇᒪᐃᐧ·ᑦᐢ ᐃᓪᑯᐢᐃᐃᐧ· ᐸᑭᑭᒪᓇ ᒪᓂ-ᐯᖅᑭᑭᓄᐧ, ᐊᓂᑕ ᐃᓪᑯᐢᐃᐃᐧ· ᐸᑭᑭᓄᐃᐧ· ᐸᑭᑭᒪ-ᓇᐱᓐᑯᐧ ᑕᐯᑭᓂᐧ ᑐᖅᑭᑭᓄᐧ ᒥᓇ ᐯᐅᑦᑭᐃᐧ·, ᒥᓇ ᑭᑭᔨᑕᐯᑭ ᑐᓐᔪᐧ ᑕᐯᑭᓂᐧ ᐊᐢᑭᓯᐧ ᐊᐅᓯᔨᓂᐊᐧ·ᐃ ᐅᑦᑦᑕᒪᐱᐧ·ᐊᐧ· ᐊᐢᑭᓯᐧ.

41 ᑭᐢᐃᐧ·ᑎᐅᐧ·ᐊᐧ·ᐢ ᒪᓇ ᐃᐧ"ᒪᐧ ᒥᓇ ᑭᔨᑕᐧ, ᒥᓇ ᖃᖏᑭº ᖃᑭᐢᓇᖃᑕᐃᐧ·ᓂᐧᓴ, ᖃᑭᐢᐃᐧ·ᐃᐧ·"ᓂᐧᓴ ᐅᓯᓂ-ᖃᓯᔪᐧ, ᖃᑕᓇᓇᓂᒪᒥᐧᓴ ᖃᑎᔨᖅᑭᑭᓄᐧ ᐅᑭᔪᒪᓂᔪᒪ ᐊᐢᑭᓯᐧ ᐊᐅᓯᔨᓂᐊᐧ·ᐃ ᐅᑦᑦᑕᒪᐱᐧ·ᐊᐧ· ᐊᐢᑭᓯᐧ.

42 ᑭᐢᐃᐧ·ᑎᐅᐧ·ᐊᐧ·ᐢ ᒪᓇ ᐃᒪᐧ· ᒥᓇ ᑭᔨᑕᐧ, ᐊᓯᐧ ᐱᐱᖃᐧ·ᓇ ᒥᓇ ᑭᔨᐅᐧ·ᐅᐱᐱᖃᓇᐧ·ᐊᐧ· ᖃᑕᐃᐧ·ᐅᐱᐱᖃᓇᐧ·ᐊᐧ· ᐊᐅᓯᔨᓂᐊᐧ·ᐃ ᐅᑦᑦᑕᒪᐱᐧ·ᐊᐧ· ᐊᐢᑭᓯᐧ.

43 ᖃᐢᑭᖅᐢ ᒪᓇ ᐊᐅᓯᔨᓂᐊᐧ·ᐃ ᐃᐧ·ᑭᐃᐧ·ᓂᐧᓴ ᑭᐢᐃᐧ·ᑎᐅᐧ·ᐊᐧ·ᐢ ᐅᑦᑦᑕᒪᐱᐧ·ᐊᐧ· ᐊᐢᑭᓯᐧ.

ᒪᓂᓇᒪᖃᐧ ᒥᑦᑕᖅᓴᐅᑦ ᑌᐸᑯᖅᓴᑦ.

1 ᑭᐢᐅᑎᖏᑦᓯᓯᐧ·ᐅ ᒪᓇ ᖃᒪᐧ·ᒥ ᑌᐱᐧ ᐅᐊᑦᐱᐧ ᐃᐧ·ᑭᓴᐧ, ᑌᐱᐧ ᑭᐢᐃᐧ·ᑎᐅᐧ·ᐊᐧ·º ᓄᓪᑕᓇ ᐅᑦᐧ·ᒥᑫᐃᐧ·ᐅᓂᐊᐧ·, ᐊᐧ·ᑦᖏᑕ, ᓂᐃᐧ·ᑭᐧ ᒪᓪᑲᐃᐧ·ᑎᓐᔨᐊᐧ ᐊᐧ·ᓐᓇᐃᐧ·ᐅᓴᓂᓴ, ᒪᓇ ᐊᐢᑭ ᐅᑭᓯᐧᒥᐅᐃᐧ·ᐃᐧ·ᐊᐧ· ᐅᑎᖏᑕᐃᐧ·ᓂᐧᓴ ᐊᐅᓯᔨᓂᐊᐧ·ᐃ ᐅᑦᑦᑕᒪᐱᐧ·ᐊᐧ· ᒧᐢᑦᑦᓯᐊᐧ·ᓯᐧ ᐊᐢᑭᓯᐧ.

2 ᓄᓪᑕ ᒪᓇ ᑭᐢᐃᐧ·ᐅᑎᖏᑦᓯᓯᐧ·ᐅ ᑌᐱᐧ ᐅᑭᔪᒪᓂᔪᒪ ᐊᐢᑭᓯᐧ ᑕᐯᑭᓂᐧ ᐅᑭᔪᒪᓂᔪᒪ ᐊᐢᑭᓯᐧ ᐊᐅᓯᔨᓂᐊᐧ·ᐃ ᐅᑦᑦᑕᒪᐱᐧ·ᐊᐧ·

ᑭᑉ"ᐅᑎᓂᓐᓂᓗ ᐃᓕ ᒪᓴᑎᓄᑯᒥᐅᖅᓵ ᐅ"ᑎᓗ, ᐅᐱᒥᓪ-ᑎᓕᐊᑦᑕᓪᓚᑦ ᐃᓕ ᐱᑯ ᒪᓴᑎ"ᑲᑦ, ᑲᑦᐅᓄᓕᐊᑦᑕᒥᑦ ᓂᓕᓄᓯᓂᓚᒪᑦ ᐃᓪᖅᐱᐅᐃᖅᓴ.

8 ᒥᓐ ᑭᑉ"ᐊᑦᐃᓐᓇᑎᓗ ᐃᓪ ᑲᑭ"ᐸᓪᐊᓄᑦᑎᑌᓴᓗ, ᒥᓐ ᓂᑭ"ᑭᓴᑲᐊᑦᐊᑦ ᑲ"ᑎᓐᓄᓐᓂᓐᑲᓐ, ᒥᓐ ᑭᑭᑐᓯ"ᕿᒪᑎᓗ ᐃᑦ"ᓪᐊᑦ ᓴᐱᓪᒉ ᐅᐃᓪᓪᐊᑦᓂᐊᑦ ᑭ"ᑭᓐᓂᑦᑭᐊᑦᓂᐊᑦ ᑲᑭ"ᐊᓂᓂᐊᑦᓂᐊᑦ ᑲᑭᑭᓐᓂᓴ

ᑲᑎᐱᓕᐢᑭᓂᐧ, ᑲᐃᓯᑲᓇᐃᓕᒻᒧ, ᑌᐱᑕ ᐃᑌ ᐁᐧᐸᕕᓂᐤ ᐊᓕᐦᑌᐢᑐᓂ.

7 ᑌᐱᐟ ᒪᓇ ᑭᐢᐅᑎᓪᑕᐟ ᐅᐦᐃᓂᓯᓂᑲᐃᐧᐣᑲᓇ, ᐁᐧᐸᕕᓂᐤ ᑲᑭᑲᑭᐢᐅᑎᓪᑕᐟ, ᐁᐧᐸᓯ ᐁᑭᐢᐅᑎᓪᑕᐟ.

8 ᑭᓇ ᑎᐧᐃᐟ ᐅᐢᑦ, ᑭᓇ ᑲᐟ ᐅᐢᑦ, ᐅᐃᑌᓇᐃᐧ ᐁᐧᐸᐃᐦᐃᐟ, ᑭᐯᑦᐧ ᑌᐱᐟ ᓵᐢᐱᐟ ᑲᑭᐦᐃᐟᐱᐢᑕᐟ, ᐁᐧᐸᓯ ᐁᑭᐢᐅᑎᓪᑕᐟ, ᐃᐦᐃᐃᐟᐱᐢᑕᐟ ᑭᐢᐅᑎᓪ

13 ᒪᓐᓴᐅᓕᓐᓂᒋᑦ ᐃᓕᓴ, ᐸᖅᑦ ᒪᓐ ᓴᑫᓐᒧᐱᒋᒪᓕ-ᔪᑦᓂᐳ ᐹᑕᓐᓴᓐᒥᓇᔪᑦᓕᓴ, ᒥᓇ ᐅᑐᑌᓇᔪᑦ· ᑭᑭᓵ-ᒪᓂᑐᓇᐢ : ᐸᖅᑦ ᒪᓐ ᑲᑎᐯᓐᓄᑭᑦ, ᑲᑕᐱᑦ ᑲᐃᓴᓴᑦᓂᒋᒋᑦ.

14 ᐅᑯᓴ ᒪᓐ ᔨᑫᑊ ᒥᓇ ᔪᓂᐃ ᔪᐸᓴᓂᔪᑦ· ᑲᐃᓵᑊᔪᑦ ᓴᓴᔪᑦᓕ ᐹᑦᐯᐃᑌᓐᓴᑦ· ᓴᓂᔪᓇᓕ ᓴᑫᑐᓐ-ᐃ·ᓂᐢ; ᐸᖅᑦᑦᓴᐃᑦ ᒪᓐ.

15 ᐃᓐᐋ ᒪᓐ ᔪᒪᓐ ᐅᑦᔪᓴᓴᑦᓐ ᑲᔪᑦᓄᑦᓂᑭᑦ ᓴᓴᐃᔪᓇ ᐅᐸᖅᐅᓴᓴᑦ, ᐃᓐᑦᔪᓴ·ᐤ ᐸᖅᑦᓄᓴᓴᑦᓐ·ᑦ ᔪᐱᓵᑦ·ᐤ· ᐅᓴᔪᑦᓴᓴ·, ᐅᐸᖅᐱᖅᑐᓐᓂᑦ ᐅᑐᓇᓐᓂᐢ ᑐᓴᓴᑦᓐ·ᑦ; ᐸᖅᑦᓄᓴᓴᑦᓐ·ᑦ ᒪᓐ.

16 ¶ ᐃᓐᐋ ᒪᓐ ᓴᓴᐃᔪᓇᓐ ᑲᔪᑦᓄᑦᓂᑭᑦ ᐅᐸᖅᑦ-ᔪᐃᔪᓴᑦ ᐃᓐᓴᐅᐃᔪᑦ, ᐸᐃᓴᑦᑎᐱᐅ·ᔪᑦᓐ· ᑐᓴᓇᐅᓐ·ᑦ, ᐅᐸᖅᓇᒋᓴᑦ ᔪᐸᓴᓂᔪᑦ ᐊᑎᑐ ᓴᓴᐃᔪᓇ ᐅᐸᖅᐱᓐᓇᒪᓐᓂᑦ ᐅᐸᖅᐱᐃᓐᓴᑦ ᐅᐃᓐᓂᓂᐢᓐᓂᑦ; ᐅᓐ ᓴᓴᑦ ᑲᑎᐯᓐᓇᒪᓐᓂᑦ ᐅᐸᖅᐱᐃᓐᓴᑦ ᐅᐃᓐᓂᓂᐢᓐᓂᑦ, ᐅᐸᖅᐱᐃᓐᓴᑦ ᐊᑎᑐ

8 ᑌᐱᓗ ᒪᓕ ᐅᑎᓗ ᑭᐟᐃᑌᐤ ᑭᓴᒪᓂᔪᑦ, ᓇᓪᓕᐦ ᐃᓴ ᓂᑭᐟᖏᓕᕐᑐᑌᓐ, ᓕᑫᒪ ᐅᑎᓗ ᐅᑭᐟᖓᑦᒪᓐ; ᒪᓕ ᐊᓄᐟᐦ ᑭᓪᓕᒫᑎᓂᓐ, ᐅᓂᓄᖅᑎᑦ ᐅᓴᒪᖓᑕᒧᐃᓄᑦ ᑭᑐᐊᖅᓴᖅ; ᓕᑫᒪ ᓇᓪᓕᐦ ᓂᑭᐟᖏᓕᕐᑐᑌᓐ ᑭᑐᐊᖅᓴᖅᑐᑌᓐ.

9 ¶ ᑲᑎᐱᓄᐟᓕᕐᓂ᙮ ᒪᓕ ᑭᐟᐊᓴᒥᐅᐤ ᑲᐟᐊ, ᑌᐱᑕ ᐅᓴ·ᓕᕐᐃᓄᓄᓂᐊᓪᓚᐊᓐ, ᐅᑎᓗ ᐅᐃᑦᓯ,

10 ᓂᓪᑕᐃ·ᐃᓐᓇᑦᓴᐤ ᑌᐱᓐ, ᐅᑎᓗ ᑲᓪᑕᓯᓐ, ᐅᑎᓗ ᐃᑌᐤᐤ ᑲᑎᑦᐱᓐᓇᖅᑐᑌᓐ, ᐅᓪᓕᕐᓂᓕᒫᓐ ᓂᓪᓄ ᓀᑦᓴ; ᓇᐊᓕᓗᓴᒪᓐ ᐯᓴᐟ, ᑲᑫᓂᓪᓕᒫᑎᓂᓐᓄᑦ.

11 ᐅᑯᓗ ᒪᓕ ᑲᓗ ᑭᐟᐯᓇᐤᐤ ᑌᐱᑕ, ᐅᑎᓗ ᒪᓕ ᐅᑭᐟᐃᑦᓯᓐ, ᐅᑎᓗ ᐃᑌᐤᐤ ᑲᑎᑦᐱᓐᓇᖅᑐᑌᓐ, ᓇᐊᓕᓗᓴᒪᓐ ᓄᓪᓕᒫᑎᓂᓐ.

12 ᐃᓐᓇᐊᓕᓐᓄ ᓂᓪᓄ ᐱᐳᓇᓐ ᑲᐊᓕᐟᐦᑌᑌᐃᓐᓄ; ᐊᐳᐟ ᓂᓪᓄ ᐱᓯᒪᓐ ᑲᓪᑕᓯᐊᓕᓇᓴᓂᓐᓄ ᑭᓇᐃᓇᓴᑲᓐᓄᑦ, ᒪᑲᓐᓗ ᐅᓯᒪᓴᑲᓇᓂᓐᓄ ᑕᐊᑎᓕᒥᓐᐅᑯᓄᑦ; ᐊᐳᐟ ᓂᓪᓄ ᑭᓯᑲᐊᓐ ᐅᓯᒪᓴᑲᓐᓄᑦ ᑲᑎᑦᐱᓐᓇᖅᑐᑌᓐ ᑕᐊᑎᓕᒥᓐᐅᑯᓄᑦ; ᐊᐳᐟ ᓂᓪᓄ ᐱᓯᒪᓐ ᑲᓪᑕᓯᐊᓕᓇᓴᓂᓐᓄᑦ ᑲᑎᑦᐱᓐᓇᖅᑐᑌᓐ ᑕᐊᑎᓕᒥᓐᐅᑯᓄᑦ ᐃᓐᓇᐃᓐᓇᖅᑐᑌᓐ ᐃᓐᓇᐃᓐᓇᖅᑐᑌᓐ ᑕᐊᑎᓕᒥᓐᐅᑯᓄᑦ

ᐅᑎᓂᐻᐃᐧᐣ· <ᑭᑭᑫᐃᐧ· <ᑭᑭᑲᓇᐱᓂᑯᐻᑦᓂ· ᐃᑦᖅ-ᐅᐃᖅᐊᑦ.

2 ᑌᐱᑦ ᒪᓇ ᑭᓱᐢᑭᓐᓃᒧᒪ ᑲᑕᒪᒍᐃ·ᒪᐊᑦᑭᐃᒥᐢᑦ ᒪᓂᑌᐊᑦ· ᑲᐊᖃᓂᓕᑦ ᐅᑦᑭᓱᐅᖅᖅ ᐃᑦᖅᐅᐃᖅᐊᑦ; ᑭᓱᐅᖅᓀᐊᐅ ᒪᓇ ᐅᓇᓕᓂᐊᑦ· ᑭᓂᓱᐅᖅᓀᐊᐅ· ᑭᓕᒍᐃᐊᑦ·ᓕᑦ ᐊᓕᓂ-ᓂᓄ ᑭᓕᐅᓕᒥᑦᓕᑦ ᐅᐊᑦᓂᖅᐊᑦ·.

3 ᑌᐱᑦ ᒪᓇ ᑭᖏᓄᖅᓱᑦᓴ ᒥᑦᑕᐃ ᐱᐊᑦᐱᑦᓂᓴᓕᐅ ᑫᑭᑦᕿᐊᑦᓄᖅᑐᑭᑦᓂᓴᓕᐅ ᐃᑦᓄᖅᑌᒪ ᒥᑦᑕᐃᓂᑦᓄᖅᑌᒪ ᐅᐣᓕ, ᑭᓕ ᐊᕿᐢᑕᐃᐅᓄᓂᓓ; ᑭᓕ ᐅᓴᓂᐊᑦᐱᑦᐱᑦ ᒥᑦᑕᐃ ᐅᑉ ᕿᐊᑦᐱᑦᓂᓴᓕᐅᑐᑦ;

4 ᑭᓕ ᒪᓕᓴᑭᓄᓄᓂ· ᒥᐣᓂ; ᑲᑫᒪ ᓴᓐᔅᓂᐻᓕᓴᑦ ᑭᓕ ᑕᓵ ᑲᐊᖃᓕᑦ ᖏᐣᐯᑕᒪᐅᑦᐊᑦᓂ ᒥᐣᓂ/ ᒪᓇᓴᑭᓄᓄᓂ· ᑌᐱᑦ.

5 ᑌᐱᑦ ᒪᓇ ᖏᐣᐃᑌᓂᐢ, ᓴᕿᐅᒪᓐ ᑯᓂᓄᓂᑦ ᑭᓕ ᓄᓇᓂᐢ ᖏᐣᑕᒪᓕᑦᐱᓐᓂᑦ, ᓄᑕᐱᑦ ᓄᓇᓄᖅᐱᓐᓂᑦ, ᓄᑕᐃᔅᐳᓐᓂᑦ ᑯᐅᑎᓂᑦ ᐃᓕᓴᐅᑎᓂᑦ ᐊᐅᓚᐅᖅᑎᓂᑦ ᐊᑐᓂᑦ ᐃᓕᓴᐅᑎᓂᑦ ᑕᑯᓂᑦ ᐊᑐᓂᑦ ᐃᓕᓴᐅᑎ

8 ᐅᑯᓯᓴ ᕿᐁᐅᒡ ; ᖃᐃᐅᕋ ᑭᐅᑲᓄᓂᑦᑕᑯᓯᐤ, ᒥᓇ ᓯᒡᑦ, ᒥᓇ ᔪᐁᕋ ᑭᐳᓂᐊᑎᓕᑦ.

9 ᐅᑯᓯᓴ ᓯᒥᐊᑉ ; ᓯᕕᐃᒥ, ᒥᓇ ᐅᓯᐁᕋ, ᒥᓇ ᐁᐳᕕᐃᑦ, ᓂᓪᓕ. ᐅᐅᑯᓂᓵ ᐅᑯ ᑲᐅᑲᓄᓂᑦᑕᑯᓯᓂᓯᓂ ᐅᐳᑕᐃᓴᓗ ᕿᐅᐅᒡ.

10 ᐅᑯᓯᓴ ᒪᓗ ᓯᒥᐊᑉ ; ᖃᐃᑦ, ᓴᓇ, ᒥᓇ ᑭᐢᑎ, ᒥᓇ ᐱᕕᑦᓴ. ᐅᑯ ᓄᐅ ᑭᐳᐅᑯᓯᓯᒥᑲᓄᓴ ᓯᒥᐊᑉ.

11 ᖃᐃᑦ ᒪᓗ ᑭᐳᑲᓄᓂᑦᑕᑯᓯᓂ, ᐅᑯᓯ ᓴᓴ ᐊᑎᐢ ᐊᓐᑯᒣ ; ᒪᓗ ᑭᐢᑎ ᒥᓇ ᕿᕕᐃᓴ ᓀᒪᐃᓵᓴ ᑭᐳᐳᑲᓄᓂᑦᑕᑯᓯᓂᓴ ᓯᒥᐊᑉ : ᐅᑯᓯ ᒪᓗ ᑭᐳᐯᓴᓄᓵᓯᒪᒪᐊᓴ, ᖅᓴᐳ ᐅᑯᓯᓴ ᑲᑎᑦ ᐅᑯᓯᓴ ᑲᑎᑦ ᐅᑯᓯᓴ ᑲᑎᑦ

7 ᓂᐦᐢᐣ ᒪᑲ ᐊᐁᐧᐣᓂᐠᐢᑲᐦᐣ ᐳᐟᐅᑎᐟᑎᐢ ᑭᐅᐦᐢᑲᐦᐣᐧᐣᐦᐣ, ᐅᑦᓀᐦᐣ, 8 ᓂᐦᑦᐤ ᐁᐟᐃᒪ, ᓄᑦᐤ ᓱᐅᐟᐃᒪ, 9 ᓂᐅᓇᓇᐤ ᒪᐟᑲᐦᒪᐧᐣ, ᓂᑦᑦᐣᐧᐣᐤ ᑎᐣᒥᓇ, 10 ᑌᐧᑯᐟᑦᐤ ᑯᑦᐢ, ᐊᐅᓇᓄᑦᐤ ᐊᐧᑦᒪᐧᐣ, 11 ᑫᑲᐟ ᒥᑦᐟᑦᐤ ᑎᓱᐊᐁᐧᐣ, ᒥᑦᐟᑦᐤ ᓱᑫᓇᓴᐁᐧᐣ, 12 ᒥᑦᑦᐟ ᐯᓴᐢᑦᐤ ᐃᐟᐁᐧᐁᐣᐊ, ᒥᑦᑦᐟ ᓅᑦᓱᑦᐤ ᐊᑎᓱᑦᐤ, 13 ᒥᑦᑦᐟ ᓂᐣᑦᐤ ᐊᐟᐧᑦᐁᐧᐣ, ᒥᑦᑦᐟ ᓄᐅᑦᓇᑦᐤ ᑎᓱᐊᐁᐧᐣ, 14 ᒥᑦᑦᐟ ᓂᐅᓇᓄᑦᐤ ᐱᐟᑲᐁᐧᐣ, ᒥᑦᑦᐟ ᓂᐅᑦᓱᑦᐤ ᐃᒥᐟᐁᐧᐣ, 15 ᒥᑦᑦᐟ ᑌᑦᐢᐅᑦᐤ ᐃᓴᐟᐁᐧᐣ, ᒥᑦᑦᐟ ᐊᐅᓇᓄᑦᐤ ᑯᐅᐦᐣ, 16 ᑫᑲᐟ ᐅᓱᒋᓇᐤ ᐱᑌᐊᐅᐁᐧᐣ, ᐅᓱᒋᓇᐅᐁᐧᑦᐤ ᑭᐃᓱᐣᐟᐁᐧᐣ, 17 ᐅᓱᒋᓇᐤ ᐯᐅᓱᑦᐤ ᑎᐢᓇ, ᐅᓱᒋᓇᐤ ᐅᓱᑦᐤ ᑫᒪᐟᐁᐧᐣ, 18 ᐅᓱᒋᓇᐤ ᓂᐣᑦᐤ ᑎᐟᑦᐅᐁᐧᐣ ; ᐅᓱᒋᓇᐤ ᓄᐅᑦᐤ ᒣᐅᐯᐅᐁᐧᐣ, 19 ᐁᐅᑦᓂ ᐅᐅ ᐅᓇᑭᒥᑦᐃᐣᓂᐊᐧᐣ ᐊᓂᓂ ᐅᓇᑭᒥᑦᐃᐣᓂᐊᐧᐣ ᑭᓂᐦᐃᐣᐅᓂᒥᓇᐟ ᐅᑎᐱᐟᐣᐢᑭᓇᐟ, ᒣᐧᐣᑦ ᐅᑦᓇᐟᐣᐢᑭᓇᐟ ᐅᐣᐯᐊᐣᐧᐣᐦᐣ, ᒣᐧᐣᑦ ᐅᑎᐱᐟᐣᐢᑭᓇᐟ ᐅᐣᐯᐊᐣᐧᐣᐦᐣ, ᐅᐣᐯᐊᐣᐧᐣᐦᐣ

15 ᐊᐳᓴᓄᐞᑦᐠ ᖃᕆᑦᔪ ᐃᓱ, ᐃᐠᔪ, ᐅᐞᓱᕆ, ᒥᓪ ᐃᐠᑎᓴ, ᒥᑦᑖᑦ᙮ ᐅᓱᕆ ᑭ"△"ᒋᓱᐞᑦ᙮:

16 ᖃᑦ᙮ ᒥᑦᑦᐠ ᒪᑌᓴᔪ ᐃᓱ, ᐃᐠᔪ, ᐅᐞᓱᕆ, ᒥᓪ ᐃᐠᑎᓴ, ᒥᑦᑖᑦ᙮ ᐅᓱᕆ ᑭ"△"ᒋᓱᐞᑦ᙮:

17 ᒥᑦᖏᐠ᙮ ᓱᒥᐞ ᐃᓱ, ᐃᐠᔪ, ᐅᐞᓱᕆ, ᒥᓪ ᐃᐠᑎᓴ, ᒥᑦᑖᑦ᙮ ᓂᓱᕆ ᑭ"△"ᒋᓱᐞᑦ᙮:

18 ᒥᑦᑖᑦ᙮ ᐯᔭᓀᑦᐠ᙮ ᐅᓵᐃᐃᑉ ᐃᓱ, ᐃᐠᔪ, ᐅᐞᓱᕆ, ᒥᓪ ᐃᐠᑎᓴ, ᒥᑦᑖᑦ᙮ ᓂᓱᕆ ᑭ"△"-ᒋᓱᐞᑦ᙮:

19 ᒥᑦᑖᑦ᙮ ᓄᓱᓴᐠ᙮ ᐅᓵᔪᓄ ᐃᓱ, ᐃᐠᔪ, ᐅᐞᓱᕆ, ᒥᓪ ᐃᐠᑎᓴ, ᒥᑦᑖᑦ᙮ ᓂᓱᕆ ᑭ"△"ᒋᓱᐞᑦ᙮:

20 ᒥᑦᑖᑦ᙮ ᓂᓐᔪᓴᐠ᙮ ᓀᐯᐃᑉ ᐃᓱ, ᐃᐠᔪ, ᐅᐞᓱᕆ, ᒥᓪ ᐃᐠᑎᓴ, ᒥᑦᑖᑦ᙮ ᓂᓱᕆ ᑭ"△"ᒋᓱᐞᑦ᙮:

21 ᒥᑦᑖᑦ᙮ ᓄᐅᔪᓴᐠ᙮ ᒪᑎᑦᓄ ᐃᓱ, ᐃᐠᔪ, ᐅᐞᓱᕆ, ᒥᓪ ᐃᐠᑎᓴ, ᒥᑦᑖᑦ᙮ ᓂᓱᕆ ᑭ"△"-ᒋᓱᐞᑦ᙮:

22 ᒥᑦᑖᑦ᙮ ᓄᓴᓄᔪᓴᐠ᙮ ᑫᐃᒍᑦ ᐃᓱ, ᐃᐠᔪ, ᐅᐞᓱᕆ, ᒥᓪ ᐃᐠᑎᓴ, ᒥᑦᑖᑦ᙮ ᓂᓱᕆ ᑭ"△"-ᒋᓱᐞᑦ᙮:

23 ᒥᑦᑖᑦ᙮ ᓂᐞᑎᔪᓴᐠ᙮ ᐊᓴᓵᓄ ᐃᓱ, ᐃᐠᔪ, ᐅᐞᓱᕆ, ᒥᓪ ᐃᐠᑎᓴ, ᒥᑦᑖᑦ᙮ ᓂᓱᕆ ᑭ"△"-ᒋᓱᐞᑦ᙮:

24 ᒥᑦᑖᑦ᙮ ᑌᔪᐞᔪᓴᐠ᙮ ᔪᑦᐱᑫᓴ ᐃᓱ, ᐃᐠᔪ, ᐅᐞᓱᕆ, ᒥᓪ ᐃᐠᑎᓴ, ᒥᑦᑖᑦ᙮ ᓂᓱᕆ ᑭ"△"-ᒋᓱᐞᑦ᙮:

25 ᒥᑦᑖᑦ᙮ ᐊᐳᓴᓄᐅᔪᓴᐠ᙮ ᐊᓄᓴ᙮ ᐃᓱ, ᐃᐠᔪ, ᐅᐞᓱᕆ, ᒥᓪ ᐃᐠᑎᓴ, ᒥᑦᑖᑦ᙮ ᓂᓱᕆ ᑭ"△"-ᒋᓱᐞᑦ᙮:

26 ᖃᑦ᙮ ᓂᓱᓴᐠ᙮ ᒪᕐᐅᑦ᙮ ᐃᓱ, ᐃᐠᔪ, ᐅᐞᓱᕆ, ᒥᓪ ᐃᐠᑎᓴ, ᒥᑦᑖᑦ᙮ ᓂᓱᕆ ᑭ"△"ᒋᓱᐞᑦ᙮:

27 ᓂᓱᓴᐅᐞᑦᐠ᙮ ᐃᕐᑦᐅᑦ᙮ ᐃᓱ, ᐃᐠᔪ, ᐅᐞᓱᕆ, ᒥᓪ ᐃᐠᑎᓴ, ᒥᑦᑖᑦ᙮ ᓂᓱᕆ ᑭ"△"ᒋᓱᐞᑦ᙮:

28 ᓂᓱᓴᐠ᙮ ᐯᔭᓀᑦᐠ᙮ ᐅᑦᕐ ᐃᓱ, ᐃᐠᔪ, ᐅᐞᓱᕆ, ᒥᓪ ᐃᐠᑎᓴ, ᒥᑦᑖᑦ᙮ ᓂᓱᕆ ᑭ"△"-ᒋᓱᐞᑦ᙮:

29 ᓂᓱᓴᐠ᙮ ᓂᓱᓴᐠ᙮ ᐸᑦᑦᑦ᙮ ᐃᓱ, ᐃᐠᔪ, ᐅᐞᓱᕆ, ᒥᓪ ᐃᐠᑎᓴ, ᒥᑦᑖᑦ᙮ ᓂᓱᕆ ᑭ"△"-ᒋᓱᐞᑦ᙮:

30 ᓂᓱᓴᐠ᙮ ᓂᓐᔪᓴᐠ᙮ ᒪᐅᓴᐅᑦ ᐃᓱ, ᐃᐠᔪ, ᐅᐞᓱᕆ, ᒥᓪ ᐃᐠᑎᓴ, ᒥᑦᑖᑦ᙮ ᓂᓱᕆ ᑭ"△"-ᒋᓱᐞᑦ᙮:

31 ᓂᓱᓴᐠ᙮ ᓄᐅᔪᓴᐠ᙮ ᕀᐅᒪᑦᑦᐃᓴᑦ ᐃᓱ, ᐃᐠᔪ, ᐅᐞᓱᕆ, ᒥᓪ ᐃᐠᑎᓴ, ᒥᑦᑖᑦ᙮ ᓂᓱᕆ ᑭ"△"-ᒋᓱᐞᑦ᙮.

ᒪᑎᓴᒪᓴᐅᐠ ᓂᓱᓴᐠ᙮ ᑯᕗᑐᐃᑉᕃᓂ.

1 ᐅᐃᓱᓄᓴᐃᓪᓂᑉᑦ ᐅᓐᑉ ᐅᐅᓴᐃᓪᓂᓐᑲᑦᑕᐞᑦ᙮; ᑯᕀᑦᑕ ᑭ"ᐅᓐᑉᓰᐠ ᒥᑦᕀᐃᒪᓕᓂ, ᐅᐞᓱᕆ ᑯᕀᐃ, ᐅᐞᓱᕆ ᐅᓂᑦ ᐅᓐᑉ.

2 ᐅᐞᓱᕆ ᒪᓴ ᒥᑦᕀᐃᒪᓕᓂ, ᓴᐅᕀᐞᔪᓴ, ᓂᓪᑕᒍᑦᓂ, ᖃᑦᔾᐅᐃᒪᓴ ᐊᑎ ᐊᓐᑯᒣ, ᓭᑦᑕ ᓂᑦᑕ, ᑎᓴᐠ ᓂᓐᑕᓂᑦᐠ ᐊᑎ ᓂᐞᔪᓴᐠ᙮

3 ᐃᕀᐞᑦ ᓂᑦᓴᓴᐠ, ᑭᐅᐅᓴᐠ ᓂᐞᒡᓱᑦ, ᐃᕀᐃᓂᓴᓐ᙮ ᑌᑦᑯᓐᑉᐠ᙮

4 ᒥᓪ ᒪᓴ ᐅᐞᓱᓴ ᐅᐯᐞᐃᑦᑕᑦ ᓭᒪᑦᓄ ᓂᓪᑕᒍᑦᓂᓴᐠ, ᑭᐅᓂᓴᐞᑦ ᐊᑎ ᐊᓐᑯᒣ, ᔨᐃ ᓂᓐᑕ, ᒥᓪ ᓴᓵᓄ ᓂᐅᐠ, ᒥᓪ ᓂᒋᓂᐅᕀ ᓂᑦᓴᓴᐠ,

5 ᐊᑎᐅᕀ ᓂᐞᒡᓱᑦ, ᐃᓴᓵᕀ ᑌᑦᑯᓐᑉᐠ, ᐱᐊᕀᑌᑦ ᐊᐳᓴᓄᐅᔪᓴᐠ᙮; ᑭᑫᒪ ᑭᓴᒪᓂᑉ ᑭᓴᐞᓂᓄᒣᐠ᙮

6 ᒥᓪ ᓭᒪᑦᓄᐞ ᐅᐞᓱᕆ ᑭ"ᓂ"ᒋᐃᓂᑭ"ᒪᒋᒪᐞ ᐅᐞᓱᓭᓴᐞ, ᑲᑎᐯᓵ"ᒋᑎᓭᐠ ᒥᓭᐞ ᐅ"ᒋᐃᓂᓴᐞ ᐃᐞᑦᓴᐠ᙮: ᑭᑫᒪ ᑭ"ᑭᓐᑉᓭᓂᐞᓂᓴᐞᑦ᙮.

7 ᐅᐞᓱᕆ ᓭᒪᑦᓄᐞ; ᐅᑦᓴ᙮, ᒥᓪ᙮ᐃᐃᐯᐃᑦ, ᒥᓪ ᐅᐱᐠ, ᐁᕀᓴᒋᐠ, ᐞᓂᐃ ᐃᐞᑦᓴᐠ ᑲᑭ"ᒪᓐᑲᐃᐞᓭᐠ, ᐃᕀᐞᑦᓭ᙮ ᒥᓪ ᐃᐞᑦᓴᐠ ᒥᑦᑖᑦ᙮ ᒥᓪ ᐃᐞᑦᓴᐠ ᐅᐯᐞᐃᑦᑕᑦ᙮ ᐅᐞᓱᕆ ᑭ"△"-ᒋᓱᐞᑦ᙮:

8 ᑲ"ᑭᓴᐠ ᐅᐅ ᐅᐞᓱᕆ ᐅᐯᐞᐃᑦᑕᑦ᙮: ᐃᐠᓴᐞᑦ᙮ ᒥᓪ ᐅᐞᓱᓭᐞᑦ᙮, ᑲᓴᑭ"ᒋᓭᐠ ᐞᐅᓴᓭᐞᑦ᙮ ᐅᒪᓐᑲᐃᐞᓭᐠ ᓄᑭ"ᑭᐅᓂᐞᑦ᙮, ᓂᓱᓭᐞᑦ᙮ ᐅᐯᐞᐃᑦᑕᑦ᙮ ᐅᐯᐞᐃᑦᑕᑦ ᐅᓐᑉ.

9 ᒥᓱᐃᒪᓴ ᒪᓴ ᑭ"ᐅᓂᐞᓱᓭ ᒥᓪ ᑭ"ᐅᐃᓪᓂᓴᓭ, ᐅᒪᓐᑲᐃᐞᓭᐠ᙮ ᐞᐅᓴᓭᐞᑦ᙮, ᒥᑦᑖᑦ᙮ ᐞᐅᓴᓵᓄᐅᔪᓴᐠ᙮

10 ᐊᓱᓭ ᐅᑦᓴ, ᐅᑕᐞᓱᒥᓱᓭ ᐅᑦᓭ ᒥᕀᐅᕀᐞᑦ, ᑭ"ᐅᐞᓱᓭᓱᓭ᙮; ᓱᕀᐞᑦ ᑲᓂᑲᓄᓵ"ᒋᐞᓱᓭ, (ᑭᑫᒪ ᐊᑎ ᐅᑲ ᐃᐠᓴ ᐅᐯᑭ"ᓂᑦᒋᑎᓂᐃᐠ, ᐅᓴᐅᐠᓴ ᐅᑦᒋᐃᐠᓴ ᑭ"ᓂᑲᓄᓵ"ᒋᐞᓱᐃᑦ᙮:)

11 ᐃᕀᑲᓴ ᓂᓱ, ᑎᐯᕀᐞᐃᓴ ᓂᓐᑕ, ᓴᑲᕀᐞᐃᓴ ᓄᐅ; ᑲ"ᑭᓴᐠ ᐅᐞᓱᕆ ᒥᓪ ᐃᐠᑎᓴ ᐅᑦᓴ ᒥᑦᑖᑦ᙮ ᓂᓐᑕᓂᑦᐠ ᑭ"△"ᒋᓱᐞᑦ᙮.

12 ᐃᑕ ᐅᐞᓱᑦᓭ ᐅᐞᓱ ᑭ"ᓄᓵᐃᓴᓵᐞᑦ᙮ ᐅᑲᓴᐃᓪᓂᑲ᙮"ᒋᐞᓱᓭ ᐞᐅᓴᓭᐞᑦ᙮, ᐃᑕ ᐅᑎ ᐅᐞᓱᑦᓭ ᑲᓂᓄᓵ"ᒋᐞᓱᓭ ᐞᐅᓴᓭᐞᑦ᙮, ᐅᓴᓵᑲᐸᐞᑦᐠᓴᐠ᙮ ᑭᓭᐞᑦᓂᐞᓱᓭ ᐅᐞᓱᓴᓵᓄᐅᔪᓴᐠ᙮ ᑲᑎᐃᓪᓂᑲ᙮"ᒋᐞᓱᓭ᙮.

13 ¶ ᑭ"ᓂᒋᐃᓴᐞᐅᐞᓱᓭᐞᑦ ᒪᑲ, ᑲᐞᐃᓴᓭᐞᑦ ᒋᐱᐞᑦᓭ ᒪᒥᓴᐠ᙮ ᑭᐱᐞᑦ ᑲᒪᓴᐠ᙮ ᐅᐞᓱᕆ ᑭ"△"ᒋᓱᐞᑦ᙮:

14 ᐊᐯᐞᐸᓴᐠ᙮ ᒪᑲ ᐊᐞᐸᓴᐠ ᐃᑌᑦᑭ ᑭ"ᐅᐞᑎᐠ ᓂᐞᑎᐠ ᓭᐃᐃᒪᓴᐞ᙮ ᐅᑲᐠ ᒪᑲ ᐊᑲᐃᓴᐠ ᐅᐞᓱᕆ ᐅᑦᓴ, ᐊᓴ ᑲᓂᐞᐸᓴᐠ᙮ ᐅᓴᓭᐞᑦᐠᓴᐠ ᐅᑦᓴᐠᓴᐠ᙮ ᐊᐯᐞᑦᐠᓴᐠ᙮; ᐊᐯᓴᒪ ᒪᑲ ᐅᐃᐯᐞᐃᑦᑕᑦ ᑭᐯᐞᑦᐠᓴᐠ ᑭ"△"ᐞᐸᓴᐠ᙮.

15 ᐅᐯᐞᐃᑦᑕᑦ, ᑲᐊᐞᓵᐃᑦ ᐃᑌᑦᑭ᙮: ᒥᓪ ᐅᐞᓱᕆ ᐃᐞᑭ ᐊᓴ ᐊᓴᐱᐞᑦ᙮

16 ᓱᐱᐞ ᒥᓪ ᐅᑦᓴ ᐊᐯᒪᓴ ᐊᐯᐞᐸᓴᐠ ᑭ"△"ᐞᐸᓴᐞᓱᐞ ᓄᑲᐯᐊᓴᓵᐃᑦ, ᐊᓱᓭ ᓱᕀᐞᑭᐠ ᒥᐞᑕᐃ ᐃᐞᑲᓄᑉᑌᑦᐠ᙮ ᐅᑎᐃᐊᐞᑦᐠᓴᐠ ᐅᐞᓱᓴᓵᓄᐅᔪᓴᐠ᙮ ᐅᓴᓵᐃᓵᐸᐞᑦᐠᓴᐠ ᐅᐞᓱᓴᓵᓄᐅᔪᓴᐠ᙮

17 ᐊᐞᐸᓵᐃᑦ ᑭ"ᐊᑦᑦᐱᐠ᙮ ᓂᓱᕆ᙮ᓭ ᐁᐃᐞᑦᐠ, ᑭᐯᐞᑎᐃᑦ ᓄᐅ ᐯᔭᐠ ᑭᓭᓄᐞ, ᐱᐊᐞᐃᑦ ᓄᐅ ᐯᔭᐠ ᑭᓭᓄᐞ, ᒥᓪ ᐊᐱᐞᓱ᙮ ᐅᓱᕆ ᐃᐞᑲᓄᑉᑌᑦᐠ᙮

18 ᐁᕀᐞᐃᐞᑦ ᓄᑲᐯᐊᓵᐃᑦ, ᓄᐅ ᒣᓄᓵᓭ, ᐅᓱᕆ ᐃᐞᑦ ᐁᕀᐞᐃᐞᑦ.

19 ᐅᐅᓱ ᐅᒪ ᑲᐃᓴᐯᐞᑭᑑᑦ ᐅᑲᓴᐃᓪᓂᑲ᙮"ᒋᐞᓱᓭ ᐞᐅᓴᓭᐞᑦ᙮, ᒥᓪ ᐃᐞᑦ ᐅᐞᓱᑦᓭ ᐅᐞᓱᕆ ᒥᓪ ᐃᐞᑦᓴᐠ ᐅᐞᓱᕆ ᒥᓪ ᐃᐞᑦᓴᐠ.

20 ¶ ᐁᐃᐞᑦ ᒪᓴ, ᐅᐞᑦᑲ ᑭ"ᐱᑎᐯᓵ"ᒋᐞᑦ ᐞᐅᓴᓭᐞᑦ᙮

ᐳᓂᖏᐅᓪ ᐅᐊᑦᓀᒃᐃᑲᓂᓕᖅ ᑭᖅᒪᓂᔪᐊᑦ, ᒥᓪ ᐊᖏᑦᐳᓂᖏᐅᓪ ᑲᑭᖅᐸᑎᓪᒪᒍᖅ" ᖃᑲᑦᔾ.

21 ᐅᑯᓴᖅ ᒪᒃ ᐃᑦᔾ ᐅᖅᑭ ᕿᐅᐅᑦ; ᐅᑯᓴᖅ ᑲᖅᓴᓗ', ᕿᐅᐅᒋ, ᑲᑯᑲᓂᓕᖅᑕᑯᓴᖅ ᐅᖅᑕᐃᓪᒪᒐᑦᔾ, ᕿᐅᐅᒋ ᐅᑎ ᐅᖅᑭ ᐊᓇ ᑲᖅᓴᓗ', ᑭᑐᐃᕿᑦ.

22 ᐅᑯᓴᖅ ᑭᑐᐃᕿᑦ; ᓴᑦᑦ, ᒥᓇ ᔪᐅᕿᐊ ᐅᑭᓪᒪ, ᐊᓂᑭ ᑲᑭᑎᑎᓂᖅᑕᖅᑭ ᐊᒥᑦᔾᐳᓂᖏᐅᓪ ᐊᒥᑦᔾᐳᓂᖏᐅᓪ ᐅᐊᑦᓀᒃᐃᑲᓂᓕᖅᑕᑯᓴᖅ ᑲᑎᑦᑕᓂᖅᑐᓴᖅ.

23 ᐊᑦᕿᐊᑦᐊᑦᑕᑦ ᐅᖅᑭ, ᒥᓇ ᐃᓘᕿᐊᑦᑕᑦ, ᐃᐊᑦᕿᓇᑦᑕᑦ, ᒥᓇ ᐊᓕᐅᕿᐊᑦᑕᑦ:

24 ᒥᓇ ᓕᑐᐅᕿ ᐅᑯᓴᖅ ᑲᕿᓴᑦ, ᔪᓕᓐ ᐅᑯᓴᖅ, ᑲᑕᓕᓴᓴᐊᑦᑕᑦ ᐊᒥᑦᔾᐳᓂᖏᐅᓪ.

25 ᒥᓇ ᐃᓴᓂᓇ ᐃᕿᐊᑦᐃᓘᕿ ᐅᖅᑭ; ᕿᐃᐅᑦᓘᐅᐊ ᐅᑯᓴᖅ, ᑎᓘᐊᑦᓘᐊ ᐅᑯᓴᖅ, ᔪᕿᐊᒪ ᐅᑯᓴᖅ, ᓕᕿᐊᑦᐊ ᐅᑯᓴᖅ, ᒥᓇ ᓕᕿᐅᒥᑦᐊ ᐅᑯᓴᖅ.

26 ᐊᐊ· ᓕᕿᐅᒥ ᒥᓇ ᐃᓴᓂᓇ ᑲᑭᖅᑲᓇᐅᑦ·ᓴᖅᑕᑭᓕ ᑲᖅᑭᓴᐅ° ᐊᒥᑦᔾᐳᓂᖏᐅᓪ ᑲᑭᖅᐸᑦᑭᓂᖏᐅᓪ"' ᖃᑲᓘᓴ, ᑌᐱᑦ ᑭᖅᑎᑭᒪᓘ, ᒥᓇ ᑲᑯᑲᓂᓕᖅᑕᑯᓴᖅ ᐅᖅᑕᐃᓪᒪᒐᑦᔾ, ᑲᑎᑦᑕᓂᖅᑐᓴᖅ ᑭᖅᑎᑭᒪᓘ, ᒥᓇ ᐅᑯᓴᖅ ᑲᑎᑦᑕᓂᖅᑐᓴᖅ.

27 ᒪᓂᐊᑌᐃᓂᓪᓵ ᑲᑭᖅᖃᑭᖅᑭᓴᖅ ᓇᐊᑦᕿᓴᓂᓪᓵ ᑭᑦᐸᑦᑭᓂᒪᑦ ᑭᑎᑎᓭᓄᖅᑕᖅᑭ ᐅᐊᑦᓀᒃᐃᑲᓂᓕᖅᑕᑯᓴᖅ ᑲᑭᖅᖃᑭᖅᑭᓴᖅ.

28 ᒥᓇ ᖃᖅᑭᓴᐅ ᐊᓂᒪ ᓵᑦᐳᑎᓴ ᑎᑭᓴᑎᐅᓪᓕᐊᐃᓪᓵᓴᓂᐅ, ᒥᓇ ᓵᑦ ᐅᑯᓴᖅ ᑭᓪ, ᒥᓇ ᐊᑦᓓᔾᔭ ᐅᑯᓴᖅ ᓴᔾ, ᒥᓇ ᔪᐃᑦ ᐅᑯᓴᖅ ᓵᔾᐳᐊᖅ, ᑲᑭᖅᐸᑦᑭᓂᖏᐅᓪ; ᒥᓇ ᐱᖃᑦᐃᓪᓵᖅᑭᓴᖅ, ᑭᖅᐊᑦᓴᐅ° ᑎᑭᖅᑲᓂᓕᖅᑕᖅᑭᓴᖅ ᑭᖅᑎᑭᒪᓘ ᑲᑭᖅᐸᑦᑭᓂᖏᐅᓪ ᑲᑎᑦᑕᓂᖅᑐᓴᖅ.

29 ¶ ᑐᓵᐊᑦᑕᑦ ᐅᖅᑭ, ᑭᓪᓚᓴ, ᒥᓇ ᐅᑯᓴᖅ ᐊᑦᑭᓬ ᑭᑦᔪᑎᑐᒪᐃᑦ ᐃᓪᓵᐅᐃᓴᐊ, ᑎᑭᒪᓕᓴᖅ ᒥᓇ ᐅᓇᓗᐅᓪᐃᓗᐃᑦᑭᓴᖅ ᑎᑭᖅᑲᓂᓕᖅᑕᑯᓴᖅ.

30 ᐃᓂᓵᐊᑦᑕᑦ ᒪᒃ ᐅᖅᑭ, ᐊᓵᓂᓴ ᒥᓇ ᐃᓴᓂᓇ, ᓇᐊᓂᓕᐃᓵᑭᓂᐊᑦ, ᐯᓴᑲᓴᐅᓪ ᑭᖅᑎᑭᒪᓘ ᑌᐊᑯᖅᓂᓪ ᒥᑦᔪᖅᑕᑯᓴᖅ, ᑭᑎᑎᒪᓕᓇᐃᓪᓵᐊᑦᑭᓴᖅ ᐃᑦᐊᑎᑦ ᐅᐊᑯᓴᖅ ᐃᓪᓵᐅᐃᓴᐊ ᐅᖅᑭ ᑎᑦ ᐃᑌᖅᑭᓴᖅ ᐅᐊᑯᓴᖅ ᐅᐊᑯᓴᖅ ᐃᓪᓵᐅᐃᓴᐊ, ᑭᑎᑎᒪᓕᓇᐃᓪᓵᐊᑦᑭᓴᖅ ᐃᑦᐊᑎᑦ

ᐃᓕᓄᖅ ᐅᖃᓗᓐ ᐅᓪᓴᐃᖅ ᐊᓗ ᐊᓂᐳᑦᓪ, ᐯᓗᓕᒻᒥᑦ ᐅᓂᒡ; ᐅᓪᓴᒪᓐᖑᑭᓱᐃᓂᓂᕐ ᐃᖃᐅᓕᖅᑐᑦ ᓴᑭᑎᓪᓗᒍ ᑲᑦᑐᑦᓯᐊᓂᓕᖅᑐᑦ.

13 ᒥᑦᑕᐢ ᐅᑭᐢᓯᓪᓚᐅ ᒥᑦᑕᐢ ᐱᓱᑦ ᐃᓕᓄᖅ ᐅᖃᓗᓐ ᖃᐅᔨᐊᑦ ᐊᓗ ᓂᐳᑦᓪ, ᓴᐃᐊᑦᑕ ᐅᓂᒡ; ᐅᓪᓴᒪᓐᖑᑭᓱᐃᓂᓂᕐ ᐃᖃᐅᓕᖅᑐᑦ ᓴᑭᑎᓪᓗᒍ ᑲᑦᑐᑦᓯᐊᓂᓕᖅᑐᑦ.

14 ᒥᑦᑕᐢ ᐯᓴᓄᓱᑦ ᐅᑭᐢᓯᓪᓚᐅ ᒥᑦᑕᐢ ᐯᓴᓄᓱᑦ, ᐱᓱᑦ ᐃᓕᓄᖅ ᐅᖃᓗᓐ ᐊᓘᓄ ᐊᓗ ᑦᐃᐅᐃᓘᓐ, ᐅᓪᓴᒪᓐᖑᑭᓱᐃᓂᓂᕐ ᐃᖃᐅᓕᖅᑐᑦ ᐅᓂᒡ ᐃᑦᔨᐅᑦ, ᐅᓪᓴᒪᓐᖑᑭᓱᐃᓂᓂᕐ ᐃᖃᐅᓕᖅᑐᑦ ᓴᑭᑎᓪᓗᒍ ᑲᑦᑐᑦᓯᐊᓂᓕᖅᑐᑦ.

15 ᒥᑦᑕᐢ ᓄᓱᑦ ᐅᑭᐢᓯᓪᓚᐅ ᒥᑦᑕᐢ ᓄᓱᑦ ᐱᓱᑦ ᐃᓕᓄᖅ ᐅᖃᓗᓐ ᐅᔨᐅᑦ ᐊᓗ ᓂᐳᑦᓪ, ᐅᓪᓴᒪᓐᖑᑭᓱᐃᓂᓂᕐ ᐃᖃᐅᓕᖅᑐᑦ ᓴᑭᑎᓪᓗᒍ ᑲᑦᑐᑦᓯᐊᓂᓕᖅᑐᑦ.

16 ᒥᓇ ᐃᓗ ᑲᑎᐱᓕᒥᓵ ᐃᓪᔨᐅᐃᔨᑦ ᐅᓪᓴᒪᐃᓕᓵᓪᓇ, ᑲᑎᐱᓕᒥᓵ ᐃᔨᐱᐃᓇᑦᓪ, ᐅᑲᓇᓇᓇ ᐊᓗ ᓄᓱᑦᐃᐃᓘᓐ; ᓄᓕᐊᓇᓪᓚᑦ, ᓄᓪᓴᓇᓘ; ᐅᓪᓴᒪᓐᖑᑭᓱᐃᓂᓂᕐ ᐃᖃᐅᓕᖅᑐᑦ ᓴᑭᑎᓪᓗᒍ ᑲᑦᑐᑦᓯᐊᓂᓕᖅᑐᑦ.

17 ᔭᐃᓪᑦᓪ ᐅᓂᒡ, ᐊᓴᓪᓴᖅ ᐅᓄᓱᓴ ᖃᓪᓕᐅᑦᔨ; ᐅᔨᐅᓇᑦᓪ; ᓴᑐᑦ:

18 ᔪᓪ ᐅᓂᒡ, ᐃᔨᐊᓄᓱ, ᐯᓴᑦ ᐃᓱᓕᓇ ᑌᐱᑦ; ᐃᓴᓇᔨ ᐅᓂᒡ, ᐅᔨᐊᑦ ᐅᓄᓱᓴ ᒪᓗᐅᔨ:

19 ᓴᑦᓄᔨᐊᑐ ᐅᓂᒡ, ᐃᓪᒪᓴᓪᓘ ᐅᓄᓱᓴ ᐅᐯᓪᓘᑦ; ᓇᑲᑌᔨᐊᑦ ᐅᓂᒡ, ᖃᔨᐃᐅᓂᑦ:

20 ᐅᓪᓴᓄᓱᓴ ᐃᓪᔨᐅᐃᓪᑦ ᐅᓂᒡ, ᐅᓪᓄᐊ ᐅᓄᓱᓴ ᐊᓴᓴᓘ; ᓄᓪᓴᒪᓐ ᐅᓪᓴᒪᐃᓕᓵᓪᓇ ᐅᓂᒡ ᐃᓕᓄᖅ ᐱᓪᓴᓐᓇᑦᓪ:

21 ᓄᐱᑦᓪᓂ ᒪᓇᓴ ᐅᓪᓴᒪᐃᓕᓵᓪᓇ ᑭᔨᐃᐊᑎᓵ, ᐃᔭ ᐅᓄᓱᓴ ᓴᑲᔨᓄᓘ; ᐯᓱᑎᓪ ᐅᓂᒡ, ᖃᓄᓱᓂᐅᑦ ᐅᓄᓱᓴ ᓄᓱᓇᔨ:

22 ᓄᓐ ᐅᓂᒡ, ᐊᓴᔨᐃᐃᑦ ᐅᓄᓱᓴ ᑭᔨᐅᐊᑦ. ᐅᐅᓄᔪ ᐅᓄ ᑲᑎᐱᓕᒥᓵ ᐃᓪᔨᐅᐃᔨᐊ ᐅᓪᓴᒪᐃᓕᓵᓪᓇ ᓄᓕᐊᓇᓪᓚᐅ.

23 ¶ ᒪᓇ ᑌᐱᑦ ᓇᒪᐃᓘ ᐸᐢᐅᑎᓇᑦ ᐯᓪᓚᓄᓱᑦ, ᐅᓐᓴᐅᓪᓚᐅᓕᐅᓪᓘᓐᓂᓕᓵᓪᓇ ᐅᓂᒡ, ᒥᓇ ᓂᐢᑦ; ᑎᑫᒪ ᑲᑎᐱᓕᒥᓵᓕᖅᑎᑦ ᐸᐢᐃᑌᓄᓘ ᑲᑎᐱᓕᒥᓵᓕᖅᑎᑦ ᐃᓪᔨᐅᐃᔨᐊ ᐊᓪᓚᓐᓂᑦ ᐊᑎᐢᓂᓪᓗᓐᓂᓕᖅᑐᑦ ᐃᓪᔨᐅᐃᔨᐊ ᐊᓪᓚᓐᓂᑦ ᐸᐢᐅᑎᓇᑦ.

24 ᔪᓪᑦ ᐅᓄᓱᓴ ᓴᑲᔨᐃᐃᑦ ᐸᓱᐯᐊᐸᐢᓴᓱ, ᒪᓇ ᓇᒪᐃᓘ ᐸᐢᐸᓱᐢᓴᓐ, ᑎᑫᒪ ᐅᑕᑫᓘᓐ ᐸᑕᐢᐸᑎᑭᓴᓕᐊᓘᓐᓂᓕᓵᓪᓇ ᐃᓪᔨᐅᐃᔨᐊᑦ; ᐊᑦᐢ ᓇᒪᐃᓘ ᐸᐢᐊᓪᓚᓐᓂᓕᓵᓪᓇ ᐅᓂᒡ ᐸᐢᐅᑎᓇᑦ ᐅᐢᐱᓪᓚᐅᓕᐅᓪᓘᓐᓂᓕᓵᓪᓇ ᑐᐱᓪᓚᐅᓕᐅᓪᓘᓐᓂᓕᓵᓪᓇ ᐅᓄᓱᓴ ᐅᐢᐱᓪᓚᐅᓕᐅᓪᓘᓐᓂᓕᓵᓪᓇ ᒪᓇᐢ ᐸᐢᐅᑎᓇᑦ ᐸᐢᐅᑎᓇᑦ.

25 ¶ ᐸᐢᐅᑎᓇᑦ ᒪᓇ ᐅᓪᓴᒡᓗᓐᓂᓪᓗᓐ ᐱᓇᓕᐅᓪᓘᓐᓂᓪᓗᓐᓂᓕᓵᓪᓇ ᐊᓐᓀᐯᐢ; ᒥᓇ ᐊᓐᓯᓪᓗᓐᓂᓕᓵᓪᓇ ᐅᓄᓱᓴ ᐅᐢᐱᓪᓚᐅᓕᐅᓪᓘᓐᓂᓕᓵᓪᓇ, ᐅᑎᓇᓘ, ᒥᓇ ᐱᓐᓪᓚᓇᓘᓂᓪᓗᓐᓂᓕᓵᓪᓇ, ᒥᓇ ᐊᓐᓂᓇᐃᓇᓂᓪᓗᓐᓂᓕᓵᓪᓇ ᐅᓄᓱᓴ ᐃᓐᓴᐅᓪᓚᐅᓕᐅᓪᓘᓐᓂᓕᓵᓪᓇ ᐅᓄᓱᓴ ᐅᐢᐱᓪᓚᐅᓕᐅᓪᓘᓐᓂᓕᓵᓪᓇ.

26 ᐊᓂᓄ ᒪᓇ ᑲᑭᐢᓂᓪᓗᓐᓂᓕᓵᓪᓇ ᐊᓂᓪᓚᐅᓕᐅᓪᓘᓐᓂᓕᓵᓪᓇ ᐊᓐᓀᐯᐢ ᐅᓄᓱᓴ ᐱᓇᓕᐅᓪᓘᓐᓂᓕᓵᓪᓇ.

27 ᓄᓪᓴᓇᓘᓂᓪᓗᓐᓂᓕᓵᓪᓇ ᒪᓇ ᑲᑭᐢᓂᓪᓗᓐᓂᓕᓵᓪᓇ ᐅᓄᓱᓴ ᐃᓐᓴᐅᓪᓚᐅᓕᐅᓪᓘᓐᓂᓕᓵᓪᓇ ᐅᓄᓱᓴ ᐅᐢᐱ

ᐅᐊᖅᓴᓂ, ᔨᓐᓴᒋᐊᓂ. ᐅᑯᓴᖅ ᓂᑭᖅᐳᑎᓐᓂᖅ ᑲᑕᐹᐃᑉ ᑲᑕ ᑭᖅᐅᐅᑦᒪᖅᖢᑦᒋᒪᖅ ᖃᓄᖅᐱᐅᓂᖅ.

5 ᒥᓇ ᖃᖅᑭᓂ ᓂᑯᓴᖅ; (ᑭᑫᒪ ᑲᑎᐱᓐᖅᑭᑫᐟ ᓂᑭᖅᒥᓂᔭ ᒥᖅᑎᐟ ᒥᑯᓴᖅ,) ᑭᖅᓇᐊᓴᓂ ᓴᐃᐅᒪᓇ, ᓂᑯᓴᖅ ᑭᑦᑕᐱᒪᐊᓂ ᐅᔨᑎᐊᓂᓐᓂᔭᖅ ᑲᑎᐱᓐᖅᑭᑫᐟ ᑲᑦ ᑭᖅᐅᑭᒪᖅᖢᒋᐊᓗᐟ ᐃᓐᓴᐅᐃᓴᐊᑐ.

6 ᐅᒥᓴ ᒪᒃ ᓂᑭᖅᐃᑎᑦ, ᓄᐃᐅᒪᓴ ᑭᑯᓴᓐ, ᐃᐟᒃ ᑲᑕᐅᓴᓂᓐᒋᑦ ᓂᐊᓐᓂᒃᐃᑲᑯᓂᔭᖅ ᒥᓇ ᓂᒪᐊᐟᑎᐃᑐᐃᓐᓇ ᑲᒥᑎᓐᓂᖅ: ᑭᑫᒪ ᓂᑭᖅᓇᐊᓂᓴᓂᓐᓇ ᑲᑕᐅᓴᓂᓐᓂᖅ ᑲᑕᐅᓴᓂᓐᓂᖅ ᑲᑕᐅᓴᓂᓐᓂᖅ.

7 ᒥᓇ ᒪᒃ ᓂᑲᒪᓐᑲᐊᓐᓴᐟ ᐅᐃᑭᒪᐃᓐᐃᓐᐟ ᑲᑭᑫ, ᑭᑦᐱᐟ ᐊᓴᐟᖃᒥᖅ ᑭᖅᐱᐅᑭᓐᓂᖅ ᒥᓇ ᓂᒪᐊᐟᑎᐃᑐᐃᓐᓇ ᒥᓇ ᓄᓐᓴᓴᐃᓐᓇ, ᒣᐟᓐᑎ ᑲᑕᐅᓴᓂᓐᓂᖅ ᒥᓇ ᓂᒪᐊᐟᑎᐃᑐᐃᓐᓇ ᒥᓇ ᓄᓐᓴᓴᐃᓐᓇ.

8 ᐊᓂᖏᐟ ᐃᓴ ᒪᒃ ᐅᑕᐸᒪᐱᓕᓂᐟ ᑲᖏᖅᓴᖅ ᐃᓐᐟᐅᐱᐟᐊᓐᓂᐟ, ᐅᒪᒪᐅᐟᑎᐃᓐᓂᖅ ᒥᓇ ᐅᑕᐟᒋᒪᐱᓂᔭᖅ ᑭᖅᓂᐅᑦᒪᐃᓐᓂᖅ ᒥᓇ ᓄᓐᓴᓴᐃᓐᓇ ᒪᒃᑭᖅᓴᖅ ᐅᑲᑫᓐᓄ

ᒥᓐ ᐁᖏᓐᓇᒃᓴᑦᓯᐊᕐᓂᖅ, ᒥᓐ ᑲᖏᕐᓂ ᓀᓐᓕᐳᖅ ᐃᐅ·ᑲᒃᒪᐱᐊᖅᓯᐱᖅ ᐊᓯᓂᔨᖅ, ᒥᓐ ᓄᖅᑲᓯᓂᔨ ᓀᓐᒪᖅ ᒥᖅᓴᓂᔨ ᐃᓐᓂᖅ ᐅᖃᓕᕐᓂᖅ ᐅᖃᓕᕐᓂᖅ ᐅᖃᓕ

ᑌᐱᑦ ᑲᖏᖅᑕᐅᓴᑉ, ᑐᑭᖏᑦᑎᐊᕐᓂᖅ: ᒥᓇ ᖃᖏ-ᑭᓴᐅ ᐃᓕᕐᐅᐃᑦᐊᐅ ᑐᑭᖏᖅᑕᐅᓴᑉᓄᑦ"ᐃᓇᓇᖏᑦ".

24 ᖃᖏᓴᐅᓄ ᒪᒃ ᑭᖏᑕᐅᑭᒪᓕᓐ, ᒥᓇ ᑭᖏᐊᑕᓂᓴᓂᐅᑦ, ᒥᓇ ᖃᖏᓴᐅᓄ ᐅᔪᓂᓐ ᑭᖏᑕᐅᑭᒪᓄ ᑌᐱᑦ, ᑭᐸᐱᐢᑕᐅᑦᐊᑦ ᓴᐃᐅᒪᓇ ᑭᖏᑕᐅᑭᒪᑦ.

25 ᖃᑎᐱᓇᖏᑭᔪᑦ ᒪᒃ ᓇᓗᐢ ᑭᒪᒪᖏᑦᑕᔪᐅᓄ ᓴᐃ-ᐅᒪᓇ ᐊᑐᑦ ᐅᒋᓘᑕᒪᓇᓂᑦ, ᖃᖏᖖᓄᑦ ᐅᐸᖏᑭᒪᐃᐅᐊᑐᓂᓂᓄ ᐊᑐᒪ ᐅᒃ ᐊᐃᐊᑦ ᑭᖏᑕᐅᑭᒪᓄ ᖃᑭᖏᐊᑦᑐᑦ ᐅᐱᓇᐅ-ᐃᓴᐃᐢ.

26 ¶ ᐅᔪᓂ ᐅᒪ ᑌᐱᑦ ᐅᔪᓂᓴ ᖃᓂ ᖃᐃᓂᓄᑭᖏ-ᐅᑭᒪᒃᑕᔪᐊᑦ ᖃᖏᓴᐅᓄ ᐃᓐᓴᐅᐃᐢᑕᔪᐊᑦ.

27 ᓴᒥᑕᓇᓄ ᐱᐅᓇ· ᑭᖏᑭᓄᑕᐅᑭᒪᒃᑕᐅᓂᖅ ᐃᓐᓴᐅ-ᐃᓴᐊᑦ; ᑌᐸᔪᐅ ᐱᐅᓇ· ᑭᖏᑭᓄᑕᐅᑭᒪᐃᓂᖅ ᐃᓐᓴᐅᐃᐢᑕᔪᐊᑦ ᑐᑭᖏᑦᑎᐊᕐᓂᖅ ᐅᑦᑐᑭᖏᑦᑎᐊᕐᓂᖅ ᐃᓐᓴᐅᐃᐢᑕᔪᐊᑦ ᑐᓇᓕᐊᑦ

12 ᓂᔨᓐᖃᐃᓕᒃ ᒥᓇ ᑭᕐᓂᖅᓯᒪᐃᓕᒃ ᑭᒥᓴ-ᖃᐃᓕᒃ; ᒥᓇ ᑭᖃᒥᓴᑎᒃ ᐁᓚᓀᓗᐃᓕᓇ, ᒥᓇ ᒥᐊᓘᐅᐃᓕᒃ, ᒥᓇ ᐅᑭᒪᐅᓴᖅᑕᕐᓗᐊᓕᒃ, ᐊᓂᒪ ᐅᖃ ᖃᑭᖅᐳᑦᑐᑦᓯᓂᖅᑐᑦ ᑭᖅᑭᖅᑐᑦᓯᓂᖅᑐᑦ ᐃᓐᓇᖅᑐᑦ, ᐊᑐᖅ" ᓇᒪᐃᓕᒃ ᐊᑦᑕᓪᓕᐊ ᑯᓂᓂᒃ ᖃᐃᓕᓴᐅᑎᑦ ᐅᓴᓂᒃ.

13 ¶ ᓴᐅᒪᓐ ᒪᓇᖃ ᑭᖅᐱᕐᓂᑯᑦ ᐅᑭᐃᓐᖅᑐᑦ ᖃᐃᓕᓴᐅᑎᑦ ᐃᓂ, ᐅᖃᓇᓕᒥᓕᐊᓂᓴᖅ

ᐊᓯᖏ ᑲᓇᖅ"ᐃᓕᓴ ᑭᑕᓯᓯᓂᒪᓕ, ᒥᓇ ᑲᓇᖅ"ᐃᓕᓴᐸ ᐅᑕᓯᓯᓂᒪ ᓂᐅᑭᒪᑦ ᑌᐱᐸ ᑲᐣᖅᑐᐃᓐ.

15 <ᖅᑫᓯᑲᓂᓗ ᒪᒃ, ᒥᓇ ᐃᓐᑫᓯᓗᑦ ᐱᓗ, ᒥᓇ ᔪᓗᓇᐳ, ᓂᐅᑭᒪᑦ ᑲᑭᖅᑯᓗᑦᓯᐸᓐ, ᑭᐳᑦ ᑲᑕ-ᐃᓯᑎᐊᐊᒪᐅᓂ ᐅᑕᑐᖃᑲᓇ:

16 ᓂᑲᑭᖅᑕᐊᖅᑎᓂᒃᓴᓐ ᒪᒃ ᕿᐅᐯᓐ ᐅᖅᑭ, ᐃᐅᓄᔪ ᑫᓇᑕᐅᖅᑕᒪᓕᐳ: ᓂᑲᐃᑦᐅᑦᓴᓐ ᒪᒃ ᑭᖅᑲᒥᓐ ᔪᑦ ᐃᓄᓐ; ᖃᐅᑦᐊᕕᒥᓐ ᒪᒃ ᑲᑲᐃ-ᐅᖅᑦᑦᐅ.

17 ¶ ᓴᕕᐅᒪᐸ ᒪᒃ ᑭᖅᑕᒥᐅ ᑲᖅᑲᓐ ᒪᓂᑌᐊᑦ ᑲᐃᑦᐅᓐᓂᐸ ᐃᓐᖅᐅᐃᓕ ᐊᑦᑭᔪ, ᒣᑎᑭ ᑲᑭᖅᐃᓂᐊᑦ ᐊᖏᒪᓂᐊᑦ ᑌᐱᑕ ᐅᖅᓯᐃᓐᓴᐳ; ᑭᖅᑎᑲᓴᐊᑦᐊᑦᓵ ᒥᑦᑐᑎᓯᓂᒪᓕᐅᖅᑭ ᒥᓇ ᓂᑦᓯᐊ ᑭᖅᑐᑎᓯᓂᒪᓕᐅᖅᑭ ᓂᓂᑦᐊᑦᓵ ᑭᖅᑐᑎᓯᓂᒪᓕᐅᖅᑭ ᐊᕕᐊᑦᓵ.

18 ᑭᖅᑐᔪᐅ ᒪᒃ ᑌᐸᔪᐳᑎᓯᓂᒪᓕᐅᖅᑭ ᐅᐅᔪᓂ ᐸᓇᓴᖅᑎᑫᓴᐳ, ᐅᔪᓂ ᐊᕕᓇᖅᑕᒪᓕᐅᖅᑭ ᑭᖅᑎᑲᓴᐊᑦᐊᑦᓵ ᓂᓇᑦᐊᑦᓵ ᒥᓇ ᐅᖅᑭ ᐃᓐᓇᖅᑐᖅ, ᐅᔪᓂ ᑐᓂᑦᐊᑦᓵ ᑭᖅᑐᑎᓯᓂᒪᓕᐅᖅᑭ ᐅᐃᓇᑦᑕᐊᔪᓂ·ᓴᐳ ᑭᖅᑐᑎᓯᓂᒪᓕᐅᖅᑭ ᐅᐃᓇᑦᑕᐊᔪᓂ·ᓴᐳ ᐊᓐᑦᐊᑦᓵ

ᑲᑭᖏᑦᓀᑲᓱᐊᓕᕐᓂᑲᐤ, ᒥᑦᑕᖏᑦ ᐯᓴ ᑯᐱᑦ, ᐅᐊᑦᓀᑲᓱᐊᓕᖏᓐᖓ ᑭᖏᑲᒥᓐᓄ. ᓅᓴᐤ ᐁᖏᐱ-ᒥᑲᓱᐊᓕᐸᑦ ᒧᐃᐅᖏᓐᓄᐤ, ᐃᓐᐱ ᐁᖏᐅᑭᖏᓐᓄᐤ ᐯᓴᐅᖏᑦ.

4 ᑭᖏᓂᐸᐊᓂᐸᒪᑲᐤ ᑕᖏᓂᒥᑦ ᑕᑦᑕᖏᑦ ᓅᓴᐱᐤ ᒧᐃᐅᖏᓐᓄᐤ, ᓂᓐᒐ ᐅᐊᑦᐱᐸᑦ ᑭᐅᓐᓄᓐᓄᐤ, ᒥᓇ ᓂᓐᒐ ᐅᐊᑦᐱᐸᑦ ᓴᐊᓐᓄᐤ, ᒥᓇ ᓂᓐᒐ ᐅᐊᑦᐱᐸᑦ ᐊᑦᓂᓄᐤ; ᐊᓂᒪ ᒪᑲ ᑭᖏᑲᒥ ᑕᖏᒥᑦ ᑭᐊᓐᑌᐤ, ᒥᓇ ᑲᖏᐅᓂᐤ ᐅᑦᐸ ᐃᑌᖏᐊ ᑭᐱᖏᓐᓄᐤ.

5 ᐅᓐᐱᑕᓇᑲᑭᑭᖏᖓᐤ ᒪᑲ ᑭᖏᐃᖏᑭ ᑭᓐᕿᑲᐤ, ᒥᓇ ᐅᑎᕿᓐᑭᓂᐤ ᑕᐱᓐᒧᖏᓐᓄᐤ ᑭᑭᓐᓂᑲᐤ ᑭᐅᓐᓂᑲᐤ, ᐊᑦᐱᓐᓄᐊᓂ ᐅᒪᓐᓂᐸᑦ; ᓂᓐᒐᐤ ᑭᖏᐅᑭᖏᓐᓄᐤ ᑕᑦᑕᖏᑦ ᐅᑎᓐᓄᐤ ᐅᑎᓐᓄᐤ ᐅᑎᓐᓄᐤ

ᖃᒧᑕ·ᑭᐃᐧᑐᓵ ᐃᓕᐧᐅᓂᖅ, ᖃᒧᑕ·ᑭᐃᐧᑐᑖ·"ᓪᓗ ᑭᑭ ᑕᐧᐅᑭ, ᑭᓴᕐᓂᖅ, ᖃᒧᑕ·ᑭᐃᐧᑐᑖ·"ᓪᓗ ᑭᑭ ᑕᐧᐅᑭ ᐅᑉ

16 ᐁᑲᐧ ᐃᓴ, ᐅ ᑲᑎᐯᓵᖅᑭᑫᓴᐧ ᐅᑭᓴᒪᓂᕆᒪ ᐃᖏᐱᐅᐸ ᑲᓇᑕᓵᓴᐧ ᑌᐱᓂᑲᓴᐧ ᑌᐱᓂᑲᓴᐧ ᑲᑎᐯᓵᖅᑭᑫᓴᐧ ᑌᐱᓂᑲᓴᐧ ᑲᑎᐯᓵᖅᑭᑫᓴᐧ ᑲᑎᐯᓵᖅᑭᑫᓴᐧ ᑲᑎᐯᓵᖅᑭᑫ

ᒪᑎᕐᓂ ᐅᖃᒡᓗ·ᐁ·ᐊ·, ᒥᓇ ᐅᑐᓇᐤ ᑲᑭᖃᓇᐁ·-
ᓱᓇᒪᓂ, ᒥᓇ ᐁ·ᖁᐃᑲᒃ ᑲᑭᖃᐅᓯᒪᕆᐁ·ᕈᒪᓂ
ᑭᐃ·ᖃᐊᐃ·ᔪ:

39 ᓇᐅᖃᒧᖅᓂ ᑭᖃᑭᓯᐢ ᐅᖃᑦ, ᑭᑎᖃᐃ·ᓂᐢ
ᐅᑎ ᐅᖃᑦ, ᐅᑕᒪᖃᐊᐃ·ᓂᐁ·ᐤ ᒥᓇ ᐅᒪᐃ·ᒧᖏᓂ-
ᐃ·ᓂᐁ·ᐤ, ᒥᓇ ᓴᒪᒪᐁ·ᖃᓂᐢ, ᒥᓇ ᔨᓐᓂᖃᑕ-
ᒪᐁ·ᖃᓂᐢ ᐅᑕᓯᓂᒪᓕᐢ ᑲᑭᖃᒪᑎᔨᑦᑭᐢ.

40 ᐅᖅ·, ᓂᑭᓴᒪᓂᔨᑦ, ᑭᑕᔭᓴᓂᑎᑎᓂ, ᑭᔨᑦ
ᑲᓇᐁ·ᐢᑦᑕ, ᒥᓇ ᑭᔨᑦ ᓇᐢᑦᑕ ᑲᐃᓯᔭᓴᒥᖏᑎᓂ-
ᑲᐃ·ᔭᐢ ᐅᑕ.

41 ᐅᖅ· ᐃᓴ ᒪᓇ ᐸᓯᔭ, ᐅ ᑲᑎᐯᓂᖃᑭᖅᐢ ᑭᓴ-
ᒪᓂᔨ, ᑭᑕᔭᓴᐃ·ᓂᐢ ᐃᓯ, ᑭᔨ, ᒥᓇ ᐁᔭᐢ ᑭᒪᖅ-
ᐃ·ᓯᐃ·ᔪ; ᑭᔨᑦ ᑭᐸᑭᑭᐃ·ᓇᓂᒪᓂᐢ ᐅ ᑲᑎᐯᓂᖃ"-
ᑭᑭᖅᐢ ᑭᓴᒪᓂᔨ, ᑲᑕ ᑭᑭᖅᒪᓂᐢ ᐱᒪᒥᖃᐃᐢᐃ·ᐃ·ᔨ,
ᒥᓇ ᑭᔨᑦ ᑭᖅᓇᑎᓯᒪᓂᐢ ᑲᑕᒥᓂᐢ ᒥᓇᔨᑕᖅ-
ᒪᓂᔨ ᐅᑕ.

42 ᐅ ᑲᑎᐯᓂᖃ"ᑭᑭᖅᐢ ᑭᓴᒪᓂᔨ, ᐅᖅᐃ·ᓴ ᐃᖅ-
ᑌᕐᓀ·ᔨ ᑭᑕᒪᓀᔨᖅᐢ: ᑭᑐᓀ ᖃᑭ"ᐃᓀᓀᓇᑭᓇᒪᒪᓀ'
ᑌᐱ' ᑭᑕᔭᕐᓀᔨᖅᐢ.

ᒪᑎᓇᒪᖅᐢ ᑌᕐᓀ"ᑦ.

1 ᐃᑦᐱ ᒪᖅ ᓴᐤᐅᒪᐢ ᖃᐢᓂᔭᕐᕈᓀ' ᐃᑦᓀᑌᐤ
ᑭ"ᐯᓄᓀᕐᓂᔭᐤ ᑭ"ᑭᑭᓀᓀᓇᐢ ᐅ"ᑭ. ᐅᑭ"ᐃᑦᖅᓀᓇᒪᖅᐢ
ᐃᑦᓀᑌᐤ· ᕐᑭᑭᖅᖅ, ᒥᓇ ᓴᓴᑭᐃ·ᑭᒃᓇᐢ; ᖅᑎᑦᓂᐢ
ᒪᖅ ᐅᒪᒪ"ᒋᓀᓀᓇᐃ·ᔪ ᑭᓴᖏᑭᓀᓂᐢ.

2 ᐸᑭᑭᐃ·ᔭᓀᓀᐃ·ᔪ ᒪᖅ ᓇᒪᐃ·ᓂᐢ ᑭ"ᖅᑭ"ᒋᓀᐃ·ᔪ
ᑭᑭᐱᐢᔪᑫᐢ·ᐤ ᐅᓀᐃ·ᖁᐃᖅᓂᔭᐢᐢ ᖅᑎᐯᓂᖃ"ᑭᑭᖅᐢ,
ᑭᑫᒪ ᖅᑎᐯᓂᖃ"ᑭᑭᐤ ᐅᒪᒪ"ᒋᓀᓀᓇᐃ·ᔪ ᑭᓴᖏᑭᓀᓂᐢ
ᖅᑎᐯᓂᖃ"ᑭᑭᐤ ᐅᓀᐃ·ᖁᐃᖅᓂᔭᐢᐢ.

3 ᐃᑦᐱ ᒪᖅ ᖃ"ᑭᓂᐢ ᐃᑦᓀᑌᐤ ᐅᑕᓀᐃ·ᓯᑎᔪ
ᖃ"ᓀᐃ·ᐢᑦᑕ"ᖃᐢ·ᐤ ᖅᐯᐃᑭᓂᑭᐢᐢᔨᐢ ᐃᑦᓀᑌᐤᐢ, ᒥᓇ
ᖅᑎᐯᓂᖃ"ᑭᑭᐤ ᐅᒪᒪ"ᒋᓀᓀᓇᐃ·ᔪ ᐊᓀᖁᐃᖅᓂᔭᐢᐢ, ᑭ"-
ᕐᕕᐱᐊᐢᓀᑭᐃ·ᓀᐃᑭᓂᐢ ᒧᑦᑕᓂᒥ ᐃᓯ ᐊᓴᐢᖃ-
ᓂ"ᓀᓀᓇᐢ, ᐅᑭ"ᐅᑎᑭᐢᖃᓀᐃᑭᓂᐢ, ᒥᓇ ᐅᑭ"ᒪᒪᒥᓂᑭᓂᐢ,
ᖅᑎᐯᓂᖃ"ᑭᑭᐤᐢ, ᐯ"ᐃᑘᑎ·ᓀᐃᑭᓂᐢ, ᑎᐃᓀᐃ·ᐢᑦᑕ"ᖃᐢ·ᐤ
ᖅᑎᐯᓂᖃ"ᑭᑭᐤ ᐅᓀᐃ·ᖁᐃᖅᓂᔭᐢᐢ.

4 ¶ ᐅᓀᓯ ᒪᖅ ᑭ"ᑭᐅᑭᓂᐢ ᒥᓇ ᖅᑎᐯᖅ ᐊᐅᓯ-
ᔭᓀᐃ·ᔪ ᑭᐸᑭᑭᓀᐃ·ᔪ ᓴᓴᑭᐃ·ᑭᒃᓇᐢ ᐅᑕᕐᑕᒪᐢᔨᐢ
ᖅᑎᐯᓂᖃ"ᑭᑭᐤᐢ.

5 ᓴᐤᐅᒪᔨ ᑭ"ᑭᐅᑭᓂᐢᐢ ᒪᖅ ᐸᑭᖃᑭᑭᐢ ᓴᓴᑭᐃ·-
ᑭᒃᓇᐢᔭᐢ ᐅᓯᓴᖃᓇᐢ ᐅᓯᓴᐢ ᑭ"ᑭᑎᓂᐢᐢᑎᖃᓇᐢ ᒪᔪᐢᓴ-
ᒥᓇᐢ, ᒥᓇ ᒥᓂᐢᐢᑎᖃᓇᐢ ᑭ"ᑭᑎᓂᐢᐢᑎᖃᓇᐢ ᒪᔪᐢᓴ-
ᑎᐢ·; ᐅᓀᓯ ᒪᖅ ᑭ"ᑭᐅᑭᓂᐢ ᒥᓇ ᖅᑎᐯᖅ ᐊᐊᐸ-
ᓀᐸᔭᓀᐃ·ᔪ ᑭᒃᓇᓀᐢᐢᑦᑕ ᐃᑦᓀᑌᐤᐢᑭᒃᓇᐢ ᐅᓀᐃ·-
ᖅᒧᒪᐃ·ᒃᓀᔭᓀᐃ· ᖅᑎᐯᓂᖃ"ᑭᑭᐤᐢ, ᐊᓀᐃ ᑌᐱ'
ᑭ"ᑭᐅᑭᓂᐢ ᑭᒪᖅᑎᐯᓂᖃ"ᑭᑭᐤᐢ ᐅᓀᐃ·ᖁᐃᖅᓂᔭᐢᐢ ᑭᓴᖏ-
ᓀᓂᐢ.

6 ᐸᑭᑭᐃ·ᔭᓀᐃ·ᔪ ᒪᖅ ᑭ"ᐅᑭ"ᒋᓀᐃ·ᔪ ᐅᑕᑎᓀ-
ᐊᐃ·ᓀᐃ·ᔪ; ᐊᐸᑭ ᕿᐃᓴ·ᑕᑦ ᐯ"ᐊᐸᑕᑭ"ᒋᑎᑦ ᐅᓀᓀ-
ᖅᒧᒪᐃ·ᒃᓀᔭᓀᐃ· ᖅᑎᐯᓂᖃ"ᑭᑭᐤᐢ, ᐊᓀᐃ ᑌᐱ'
ᑭ"ᑭᐅᑭᓂᐢ ᑭᒪᖅᑎᐯᓂᖃ"ᑭᑭᐤᐢ ᐅᓀᐃ·ᖁᐃᖅᓂᔭᐢᐢ ᑭᓴᖏ-
ᓀᓂᐢ, ᑭᑫᒪ ᐅᑭᓴᐃ·ᑎᐸᐃ·ᔪ ᐱᒥᐸᓀᐃ·ᔪ ᖅᑎᐯᓂᖃ"-
ᑭᑭᖅᐢ, ᐅᑭ"ᐯᐯᑭᐢ ᐃᓴ ᐊᓀᐃ·ᖁᐃᖅᓂᔭᐢᐢ ᑭᓴᖏᑭᓀᓂᐢ
ᐃᑦᓀᑌᐤᐢ ᐅᑭᐢᐢᑎᖃᓇᐢ ᐅᓀᐃ·ᖁᐃᖅᓂᔭᐢᐢ ᑭᓴᖏᑭᓀᓂᐢ
ᖅᑎᐯᓂᖃ"ᑭᑭᐤᐢ, ᐅᑭ"ᐯᐯᑭᐢ ᐃᓴ ᐊᓀᐃ·ᖁᐃᖅᓂᔭᐢᐢ ᑭᓴᖏ-
ᓀᓂᐢ ᐅᑭᐢᐢᑎᖃᓇᐢ ᐅᓀᐃ·ᖁᐃᖅᓂᔭᐢᐢ ᑭᓴᖏᑭᓀᓂᐢ
ᖅᑎᐯᓂᖃ"ᑭᑭᐤᐢ.

7 ᒥᓇ ᒪᖅ ᓴᐤᐅᒪᔨ ᑭᑭᐢᐢᑎᖃᓇᐢ ᐅᓀᐃ·ᖁᐃᖅᓂᔭᐢᐢ
ᖅᑎᐯᓂᖃ"ᑭᑭᐤᐢ ᐅᓀᐃ·ᖁᐃᖅᓂᔭᐢᐢ ᑭᓴᖏᑭᓀᓂᐢ ᖅᑎᐯᓂᖃ"-
ᑭᑭᐤᐢ ᐅᓀᐃ·ᖁᐃᖅᓂᔭᐢᐢ ᑭᓴᖏᑭᓀᓂᐢ ᖅᑎᐯᓂᖃ"ᑭᑭᐤᐢ
ᐅᓀᐃ·ᖁᐃᖅᓂᔭᐢᐢ ᑭᓴᖏᑭᓀᓂᐢ ᖅᑎᐯᓂᖃ"ᑭᑭᐤᐢ ᐅᓀᐃ·ᖁᐃᖅ-
ᓂᔭᐢᐢ ᑭᓴᖏᑭᓀᓂᐢ ᖅᑎᐯᓂᖃ"ᑭᑭᐤᐢ ᐅᓀᐃ·ᖁᐃᖅᓂᔭᐢᐢ ᑭᓴᖏ-
ᑭᓀᓂᐢ ᖅᑎᐯᓂᖃ"ᑭᑭᐤᐢ ᐅᓀᐃ·ᖁᐃᖅᓂᔭᐢᐢ ᑭᓴᖏᑭᓀᓂᐢ ᖅᑎᐯ-
ᓂᖃ"

ᐃᐅᐃᐅᓂᕐᕉ, ᒣᐅᑎᒋ ᑲᑭᐳᑦᑭᒪᒋᐸᓪᓕ ᑌᐱᐟ ᑯᐦᓪᓕᐃᐅ, ᕿᐃᑕᑭᒋᓪᓕ, ᓇᒪᐃᐅᓗ ᑭᒃᓯᑎᑌᓪᓕᐃᐅᓕᐃᐅᓂᐅ ᐊᐅᓯᓕᐅᓂᐅ ᑫᐅᓇᓯᐊᑦᑎᓪ ᐃᓐᕐᓂᐅᑕᐃᐅ.

19 Ⅼᖃ ᑭᐢᐱᐢ ᓇᓴᓯᓴᑯ, ᕆᓇ ᐅᐟᐱᓇᒣᑯ ᓂᑎᓯᐦᒋᐃᐅᓇ ᕆᓇ ᓂᖃᑫᐢᓄᒪᒍᐟᐃᐅᓇ, ᑲᑭᐦᐅ-ᓇᐢᑕᒪᑕᑯᖓ, ᐅᑯᓯ ᓂᐊᐃᐟᑕᐢᑕᐅᐟᑲᐃᐅ ᓯᑕᑲᖓ ᒪᓂᔨᐊᐟᖓ, ᕆᓇ ᑕᑭᐦᐢᑲᐃᐅᐟᑲᐃᐅ :

20 ᓂᖃᐃᐟᒪᒥᑎᐦᑭᑭᐊᒋᐅᐟ ᐃᓴ ᓂᑕᑭᕐᕿᐢ ᐅᐦᑭᑲᑭᕐᕿᐢᓂᒋᐳ ; ᕆᓇ ᐅᒪ ᐊᐟᓐᖃᐃᖅ, ᑲᑭᐦᖃᐃᖅᓂᒋᐳ ᐅᑭᑲᑭᕐᕿᐢᓂᒋᐳ ᓂᐃᓐᐦᓯᐃᓴᐟ ᐅᐦᑭ, ᕆᓇ ᓂᖃᐅᓯᐦᒋᐳ ᑲᑕᐊᑐᖃᖅᐢ ᕆᓇ ᑲᑕᐊᑦᒪᓕᒪᓂᐅ ᐃᐅᑕ ᐅᐊᐟᐊᓐᓂᐅᐟᐃᐅᓇ ᐅᐦᑭᑲᑭᕐᕿᐢᓂᒋᐳ ᐃᐅᑕ

ᒪᓂᓇᒪᓄᑦ ᖃᓄᐃᑦ ᒥᑦᑕᖏᓐᓂᑦ.

1 ᐃᓕᓴ ᒪᓄ ᓂᕐᓂ ᑭᖏᑕᐅᒪᕐᖓ·ᓄ ᑲᐯᖏᑦᕕᓪ ᑕᐊᓕ-ᑎᑎᒥᓐᓂᑦ ᓴᐃᑕᒪᓇ, ᑭᖏᐯᓂᑕᐃ·ᑲᑫ·ᑎᑐᓄ° ᓴᐃᑕᒪᓇ ᑕᐊᓕᓴᒪᓂᓕᕆᓂᕐ ᑲᑫ·ᑎᖏᓐᓇᒧᓇ ᑕᐊᓕᓴᒪᓂᓕᕆᓂᕐᒥᑦ, ᑭᖏᑎ ᐃᓕᓐᓄᑦᑎᓐᓂᑦ ᑲᓇᐃᓐᓂᑦ ᑎᑎᑕᐃ, ᑭᓇ ᐅᒥᓴᓂᕐᓂᑦ ᐊᓂᓐ ; ᐃᓕᓴ ᓄᒪᓇᑦᓂᑦ ᓴᐃᑕᒪᓇ, ᑭᖏᐯᓂᑕᐃ·ᑲᑫ·ᑎᑐᓄ° ᖃᐃᑕᐅᓂᕐᑕᐅᓂᑦ ᐅᑕᐃᓵ.

2 ᓴᓐᑐᒪᓗ ᒪᓄ ᑭᖏᐃ·ᖃᒪᒪᑦ·ᓄ ᖃᖏᑲᓄ ᐅᖁᑫ·ᓕᑎᓂᑦᓂᐅᓪᓗᑦ·ᓗ ; ᓇᒪ ᖃᖏᓄ ᑭᖏᖓᑦᓂ ᓴᐃᑐᒪᓗ ᐅᖏ ᑲᓕᐃ·ᖃᒪᒪᓇᑦᓂᐊᓪ.

3 ᐃᓕᓴ ᒪᓄ ᓂᕐᓂ ᑭᖏᑕᐅᒪᕐᖓ·ᓄ ᑲᐊ·ᐸᖖᑦᓂ ᐅᓂᕐᓂᖏᓐᓄᐃ·ᓂᕐᓂᓄ° ᓴᐃᑕᒪᓇ, ᑭᓇ ᐊᓂᒪ ᐊ·ᐢᖃᓄᐃᓐᓄᐃᓂᕐᓂᓄ ᖃᖏᖏᓐᓂᑦ ᐅᑎᑎᒥᓂᕐᓂᑦ ᐅᑎᑎᒥᓂᕐᓂᑦ ᑭᓇᐅᑦᓂᑦ ᐅᑎᑎᒥᓂᕐᓂᑦ ᐅᑎᑎᒥᓂᕐᓂᑦ ᐅᑎᑎᒥᓂᕐ

ᑭᒃᓗᓐ, ᒥᓐ ᐊᓯᐅᓐᓂᖅ, ᐅᑦᑎᓂᒃᓴᐱᖅ, ᒥᓐ ᓯᐊᓕᓐᓇ-ᓂᖏᒃᓵ, ᒥᑦᑕᓯᑎᓚᓵ, ᒥᓐ ᓯᓗᒥᖅᑕᓯᑎᓚᓵ, ᓇᐳᐃᓐᓇᔪᓂᖅ ᐱᐅᔪᑦ ᐃᐳᖅᓯ.

25 ¶ ᓴᕐᐅᒪᑐ ᒪᓐᓗ ᑲᐳᐊᒃᓴ ᑲᖏᑕᑦᑐᖅ-ᒥᑕᓐᓄ ᒥᑭᒪᖏᓵᐅᓗᓐ ᒥᑦᑕᐃᒪᓕ· ᒥᓐ ᑎᑎᐱᑦ-ᐸᓐᖏᓵ, ᒥᓐ ᒥᑦᑕᖅᑎᑐ ᑲᖏᑕᑦᑐᖅᑕᓯᑎᓚᓵ ᒥᑦᑕᐃᒪᓐᓇᔪᓂᖅ·; ᐊᓂᐅ ᑲᑭᖅᓴᑭᓂᓵᓴ ᑎᑎᐱᑦ-ᐸᓐᖏᓵ ᐅᑐᓵᓐᓇᖅ, ᐊᓯᓕ ᑲᑎᑭᐅᒪᓐ ᖃᓄᐃᓕᓐᓂᖅ.

26 ¶ ᑲᑎᐱᓴᓐᒣᓐ ᒪᓐ ᖃᑲᓐ ᑲᑎᑕᐅᒪᒪᐅ·ᓯᐱᖅ ᐅᑎᓕ ᐱᓴᓐ ᐅᑦᓀᑭᐊ·ᓱ ᐱᕐᐅ·ᓗ ᐃᓐᓇ, ᒥᓗ ᐅᑭᓯᐸᑦ ᐃᑭᑦ.

27 ᑲᑎᑕᐅᒪᓐ ᒪᓐ ᑭᐅᓯᑎᐅ· ᖃᐅᓴᓐᓇ-ᐊᒥᖅ, ᒡᐱᓐᓂᒃ ᒪᓕᓯᓐᓴᖃᑎᖅ· ᑭᐃ-ᓯᐅᐣ ᒡᐱᓐᓂᒃ ᓯᓂᔭᐅ ᒥᑦᑕᖅᑲ· ᑲᐅᑦᓴᐳ ᐊᓯᑦ ᑕᐱᖅᓯᑦᓴᐅᒪᖅ· ᐃᓐᓇ ᑕᐱᖅᓯᑦᓴᐅᒪᖅ ᐅᐱᖅᓯᑦᓴᐅᒪᖅ· ᑲᑎᑕ

19 ᐃᓐᕕᐅᐃᖅ ᒪᒃ ᑭᐃᓇᒪᓕᒃᓴ ᑌᐱᑕ ᐃᓄᑭᓕᓄ ᐱᓕᓐ ᐊᓂᔪᓐᓇᖅ ᑲᓇᑕᐃᓐᓇ ᑲᑎᑭᓴᖅ.

ᒪᑎᓇᒪᒃᓴ ᒥᑦᑕᐃᓐᓇ ᐱᖁᑯᓴᐃ.

1 ᐃᓐᐋ ᒪᒃ ᕗᐃᐅᑦᑕᐊᑦ ᑲᑕᑯᓪᓗ ᓂᕕᐅᓴᕐᕕᒥᔪᖅ, ᑭᐃᒪᓕᓄᑦᑭᓐᓄᑦ ᐃᓄᑭᓕᓄᑦ ᐅᐃᑭᓴᖅᑕᒪᑦ ᐱᓕᕐᓂᐊᕐᓂᖅ ᐃᓄᑭᓕᓄᑦ ᐱᓕᕐᓂᐊᕐᓂᖅ ᓇᐃᓴᓐ ᐊᕐᔪᓂᓕᕐᓴᐃᓐᓇᑦ, ᑲᑭᓂᓐᓄᑦᑭᓐᓄᑦ ᐱᓕᕐᓂᐊᕐᓂᖅ ᐃᓄᑭᓕᓄᑦ ᐃᓐᕕᐅᐃᖅ, ᑲᐃᓐ ᑲᑕᐅᑦᑕᓕᓪᓗ ᐅᑭᐅᓂᖅ ᐃᓐᕕᐅᐃᖅ, ᑲᐃᓐ ᑲᑕᐅᑦᑕᓕᓪᓗ ᐅᑭᐅᓂᖅ ᐃᓐᕕᐅᐃᖅ.

2 ᒪᒃ ᑲᑎᐅᓂᖅ ᐅᑎᐃᓴᐃᓐᓇ ᑭᖑᓂᖅ ᐱᓕᕐᓂᐊᕐᓂᖅ ᓴᓪᓕᐊᓂᖅ ᐱᓕᕐᓂᐊᕐᓂᖅ ᐅᑎᐃᓴᐃᓐᓇ ᑲᑎᑭᓴᖅ ᐱᓕᕐᓂᐊᕐᓂᖅ ᐃᓐᕕᐅᐃᖅ.

3 ᐊᔪᒥ ᐃᓐᕕᐅᐃᖅ ᐅᑯᓴᐃ ᓴᓕᐅᓕᒃ, ᐃᓄ ᑭᐳᑦᑕᐅᑭᒪᓂ, ᕿᓐᓄᑦᑭᓐᓄᑦ

ᓂᓐᓇᑦ·ᓄ ᐃᓴ, ᐅᐅᓀ ᒪᓐ ᐅᐣᑎ ᓄᑦᑎ ᐸᕈᖏᓐᓇᓂᐅᓐ-ᑎᓐᓇᑦ·ᓄ ᐅᑎᖏᑭ ᓴᑦᓴᑦ.

6 ᐅᐅᓀ ᐅᐣᑎ ᐃᓪᔪᐅᐃᑯ ᐱᖏᑎᐅᑭᒪᓴᓴᑦ ᒥᓐ ᐱᖏᑎᐅᑭᒪᓄ ᖃᕈᖏᖓᑦᑕᖏᓪᓚᑦᑦ·ᓄ ; ᕈᖏᐃᑕᑦ·ᐊᑦ·ᔭ ᒪᓐ, ᖃᓂᐅᓴᕈᖏᖓᑦ·ᔭ ᐃᓴᑦ·.

7 ᐃᓪᓗᐸ ᒪᓐ ᖃᓂᐅᓴᕈᖏᖓᑦ, ᖃᓄᐃᓐᑦᑕᓐᓂ ᐅᖓᑦᑕᖏᓪᓚᑦᑦ·ᓄᓪᓚᑦᑦ·, ᐅᓂᑕ·ᐃ·ᔭ ᖃᖓᓂᕈᖏᖓᑦ, ᕈᖏᐃᑕᑦ·ᐊᑦ·ᔭ ᐃᓴ ; ᐅᐅᓀ ᐅᐣᑎ ᓀᒪᐃᓴᕈᖏᖓᑦ, ᐅᐃᑎᓐᓇᑦ·ᓄ ᐃᓴᑦ·ᐊᑦ·ᔭ ᐅᐣᑎ ᓄᑦᑎ ᐸᕈᖏᖓᑦ·ᓄᓐᓇᑦ·ᓄ ᖃᓄᐃᓐᑦᑕᓐᓂ

ᒥᓇ ᐋ·ᔆᑌᓇᒪᒃᓇ, ᑭᑦᑲ·ძᑌᑭ ᑕ"ᒃ·° ᐁ"ᐅᑦᑯᓯᔪᓴ ; ᑭᑫᒪ ᓂᓇᐁᐁ·ᓂᔨᐢᑌᓇᔭ ᑦᑕᓀᒃ·ᒥᒥᐁ·ᐃ·ᔭ ᑲᑎᐅ-ᓂᔨᑭ′ ᓂᑭᔪᒪᓂᔪᒃᓇ, ᒪᓇ ᑲᔭᐋ·° ᑲᑲ"ᐁ·-ᐱᓇᐋ·°.

12 ᑲᑎ′ ᒪᓇ, ᑭᔪᒪᓂᔭ ᑎᐱᓄᐁ· ᐃ·ᓄ ᓂᐃ·ᑎძᓇᔭ ᐅᓂᓇᓂᔪᒥძᓄˣ, ᒥᓇ ᐅᑦᑭᑲᑫᐃ·ᓂᓂᒪ ᐁ"ᑭ-ᐅ"ᒋᓂ′ ᐱᐱᒃᓇ ᑲᔪᑭᑲᒥᔨᔪᔪ. ᐅ ᐃᑦᵊᐅᐃᐢ ᐅᑦᔨᐋ·ᓂᒥᔪ, ᐅᑲᐃ·ᓄ ᓇᑎᓂˣ ᑲᑎᐁᐁ"ᑭᑫ′ ᐅᑭᔪᒪᓂᔭᑦᔨᐋ·ᐋ· ᑷ"ᒋᐃ·ᐋ·ᐋ·ᔪ ; ᑭᑫᒪ ᓇᒪᐃ·ᓄ ᑭᐳᑕᐋ·ᐋ·ᐋ·ᔪ ᐅᑲᔪᒪᓂᔭᑦᔨᐋ·ᐋ·. ᑷ"ᒋᐃ·ᐋ·ᐋ·ᔪ ; ᑭᑫᒪ ᓇᒪᐃ·ᓄ ᑲᑲ"ᐁ·ᐱᓇᐋ·°.

13 ¶ ᒪᓇ ᑲᔮᐅᔪᐋ· ᑭᐃᑦᓂᓂ ᑲᑦᐋ·ᓀᑦᑎ"′ ; ᐅᑯᓂ ᒪᓇ ᑭᐅᑎᓂᐃᐃ·ᑦᑕᐅ·ᐋ·ᔪ ᔨᑦᐋ·, ᒥᓇ ᐅᐋ·ᓀᑫᐋ·ᔪ ᑦᐋᓇˣ ᑭᐃᓂᔪ.

14 ᐃᑦᐃ ᒪᓇ ᔨᑦ ᐃᓄᓴᔪᐱᔪ, ᑦᑦ′, ᓇᑎᓂᐅᐃ·ᔭ ᓂᓇᓂˣ ᒥᓇ ᐅᑦᓇˣ ᑭᐃᓄᵖ ; ᑭ"ᒪᐃ·ᒧᑦᑕᐅ·ᐋ·ᔪ ᒪᓇ ᑲᑎᐁᐁ"ᑭᑫᓂ′, ᒥᓇ ᐸᑭᑫᐃ·ᑦᓂᐋ·ᔪ ᐅ"ᑭ-ᐅ"ᒋᔪ ᐱᐱᑲ·ᓇ.

15 ᐋᓂᑭ ᒪᓇ ᔨᔨ ᐋᑦᔪᑦᓂᐋ·ᔪ ᑭᐊᔪᑫ·ᐋ·ᔪ : ᒧᑲ·ᐟ ᒪᓇ ᔨᔨ ᐋᑦᔪᑦᓂᐋ·ᔪ ᐅᐊᔪᑫ·ᑭᔪ, ᑭ"ᐅᑎᑭ-ᑭᐸᓀᑭ ᑭᔪᓂᔭ ᑭ"ᐸᑲᒪᐅ·° ᒪᔭᐅᔭᐋᒪ ᒥᓇ ᑲ"ᑭᔭᐅ ᐃᵊᔭᐅᐃᐢᐋ ᐅᑦᑯᓂᑦᔪᐸ′, ᒥᓇ ᐸᑭᑫᐃ·ᑦᓂᐋ·ᔪ ᐅ"ᑭ-ᐅ"ᒋᔪ ᐱᐱᑲ·ᓇ.

16 ᐃᵊᔭᐅᐃᐢ ᐅᑦᐋ·ᑦᔪᔪ ᒪᓇ ᑭ"ᐸᔪᑭᐋ·ᔪ ᔨᑦᐋ· ; ᑭᔪᒪᓂᔭ ᒪᓇ ᑭ"ᐸᑭᑎᓂᒥᐤ ᐅᑦᑭᐢᓇˣ.

17 ᐊᐸ"ᒪ ᒪᓇ ᒥᓇ ᐅᑦᔨᔪᑦᓂᒪ ᑭᑫᑭ"ᑎᓂᐸ"-ᐅᐋ·ᔪ ; ᐅᐋᔨ ᒪᓇ ᑭ"ᐸᑭᔪᓇ·ᔭ ᐃᵊᔭᐅᐃᐢᐋ·ᔪ ᐅᑭ"ᓂᐸ"ᐃ"ᑭᔪ ᓂᑦᒪᓇᓂ·° ᒥᑦᑦᐸᓇᓇ·° ᑭᐅᑦᔨᐋ·ᔪ ᑭ"ᑭᑦᔨᐋ·ᔪ ᓇᐊᓂ·ᔪ°. ᐋᔨᐋ·ᔪᐋᔨᐋ·ᔪ ᐊᑦᔨᐋ·ᔪ ᐅᑦᑭᐢᓇˣ.

18 ᐅᐋᔨ ᐅᒪ ᑲᐃᔪᐸᑕᐱᓂ"ᑭᔪ ᐃᵊᔭᐅᐃᐢ ᐅᑦᐋ·ᔪᑦᓂ ᐅᐋᑦᐱᐃ, ᔨᑦ ᐅᑦᐋ·ᔪᑦᓂ ᒪᓇ ᑲᔭᐋᐁᑦᐋ·ᔪᔪ, ᑭᑫᒪ ᑭᒪᑦᔪᐋ·ᔪ ᑲᑎᐁᐁ"ᑭᑫᔭᔪ ᐅᑭᔪᒪᓂᔭᑦᔨᐋ·ᐅᑦᑭᐢᓇˣ.

19 ᐊᐸ"ᒪ ᒪᓇ ᑭ"ᐱᒥᑎᔪᐅ·° ᑲᔮᐅᔪᐋ·ᐅᑦᑭᐢᓇ, ᒥᓇ ᐅᑭ"ᒪᔭᑲᒪ′ ᐅᑲᐅᐋ·, ᐯ′ᐁᐢ ᐅᑎ ᐊᔪᔪ ᐅᑲᐃᓇ, ᒥᓇ ᑌᓇᓇ ᐊᔪᔪ ᐅᑲᐃᓇ, ᒥᓇ ᐃᐸᐢᐃᐃ ᐊᔪᔪ ᐅᑲᐃᓇ.

20 ᐊᐳ" ᓇᒪᐃ·ᔭ ᒥᓇ ᑲᐃ· ᑲᔮᐅᔪᐊᔪ ᑭ"ᒪᔭ-ᑲᐃ·ᔪ° ᐅᐁᑲ·ᑕᔨᔪᑦᔨᔭ′ ᐊᐸ"ᑲ ; ᑲᑎᐁᐁ"ᑭᑫ′ ᒪᓇ ᑭ"ᐸᑲᒪᐅ·°, ᐅᐋᔨ ᐅᑭ"ᐃ·ᑭᒪ′ ᒥᑦᑦᐸ"′ ᓂᑦᔪᐋ·ᔪ, ᒥᓇ ᐅᑭ"ᓂ"ᒪᐃ·ᑭ"ᐋᔨ ᐃᔨᔨᓇᐤ ᐃᔨᔪᑲ, ᒥᓇ ᒥᑦᑦ"′ ᓂᔨᒪᐃ·ᔨᔪᑲ ᑦᔨᓂᑲ.

21 ¶ ᒪᓇ ᐊᐸ"ᑲ ᐁᐅᑎᑦᓇ ᑭ"ᐊᑎᒪᖏᐃᐃ·ᔨᔪ, ᐅᐋᔨ ᐅᑭ"ᐃ·ᑭᒪ′ ᒥᑦᑦᐸ"′ ᓂᑦᔪᐋ·ᔪ, ᒥᓇ ᐅᑭ"ᓂ"ᒪᐃ·ᑭ"ᑭᔪᐋ·ᔪ ᐃᔨᔨᓇᐤ ᑦᔨᐋ·ᔪ, ᒥᓇ ᒥᑦᑦ"′ ᓂᔨᒪᐃ·ᔨᔪᑲ ᑦᔨᓂᑲ.

22 ᖏ"ᑭᔪᵖ ᒪᓇ ᑦᑎᔨ"ᑭᑫᐃ·ᓇ ᐊᐸ"ᑲ, ᑦᑎ-ᔨ"ᑦᑦᐃ·ᓇᓇ, ᒥᓇ ᑦᑎᑌ·ᐃ·ᓇᓇ, ᒪᔨᓇ"ᐃᐃᑌᐢᐋ·ᑦᔨᑦᒪᐃᓇ·ᓂˣ ᑦᔭ·ᑭᑫᐃ·ᔭᓂ° ᐃᐢ.

ᒪᑎᓇᒪᖏᐁ ᒥᑦᑦ"′ ᓄᐃᓴ'.

1 ᐅᐋᔨ ᒪᓇ ᐊᐸ"ᑲ ᑭ"ᐃ·"ᐯᒣᵒ ᑦ"ᑦᑦᐃ·ᐸᓇ, ᑭ"ᓇ"ᐃᓄᐁ·ᐁ ᒪᓇ ᑌᐱᑦ ᑦᐁᑌᓇᓇᔭˣ ; ᐊᓂᐃ ᒪᓇ ᐁᐱᐊ· ᑦᐁᑌᓇᓇᔭˣ ; ᐊᓂᐃ ᒪᓇ ᐁᐱᐊ· ᑭᑫᐃ·ᓂᑫᐊ·ᔪ ᑦᑕᓀᒃ·ᒥᒥᐁ·ᐃ·ᔭ ᑲᑎᐅ-ᓂᔨᑭ′ ᓂᑦᔪᐋ·ᔪ, ᒪᓇ ᑭᔭᐋ·° ᑲᑲ"ᐁ·ᐱᓇᐋ·°.

12 ᐁᐱᐊ· ᒪᓇ ᑭᔭᐋ·° ᑲᑲ"ᐁ·ᐱᓇᐋ·°.

2 ᐁᐱ ᒪᓇ ᑲᑎᐁᐁ"ᑭᑫᐃ·ᓇᓇ, ᒥᓇ ᐅᑭᔪᒪᓂᔭᑦᔨᐋ·ᔪ

ᒥᑫᐢ, ᑭᓐ ᐅᓇᑎᓂᒋᒥᐅᐊᐧ· ; ᓴᑎᐠ ᒪᓐ ᒥᑦᑕᐃ ᐲᖏᒪᓂᐊ·ᑌᐊ·ᖏ.

14 ᐲᖏᓂᐠᓯᐊ·ᖏ ᒪᓐ ᖮᖏᓄᐤ ᐅᑌᓴᐊ· ᐃ·ᖏᑲ ᐱᐢᐊᐢᐅᐢ: ᒥᑫᒪ ᐅᐃᑎᑕᑎᓇᓴᐊ·ᔅ ᑲᑎᐯᐢᖏᒥᐢᒥᐢ, ᐲᖏᐅᑎᖏᖮᑲᓄᖏ·ᔅ ; ᑭᓐ ᐲᖏᓂᓴᐊ·ᓴᑭᐠᐊ·ᖏ ᖮᖏᓄᐤ ᐅᑌᓴᐊ·ᔅ ; ᒥᑫᒪ ᓴᓐᐠ ᒥᑦᑕᐃ ᒪᓂᐊ·ᑌᐃ·ᖏ ᐲᖏ-ᐊᓴᐊ·ᑌᐢ.

15 ᑭᓐ ᐲᖏᓂᐠᓯᐊ·ᖏ ᐊᐃ·ᖏᑲᓄᑲᒥᑲᖮ, ᐅᓇᓴ ᐅᐲᓴᐯ·ᖏᑦᓯᐊᑦ ᒪᓴᑎᖏᖮ· ᑭᓐ ᐱᐢᖮ·ᐃ·ᖮᓐ ᓴᓐ ᒥᑦᑕᖏᐢ, ᐅᐲᐃᓴᐲᐅᐢᐊᐢᑦ ᐲᖏ-ᐊᓴᐊ·ᑌᐢ.

ᒪᑎᓴᒪᖮ ᒥᑦᑕᖏᑦ, ᓂᑦᓴᓱᐊ.

1 ᐅᑕᖏᓗᖮ· ᒪᖮ ᐳᖏᒪᓂᔨ ᐲᐅᑎᑎᑦ ᐊᖏᐢᐊᓴᐢ ᐅᓇᓴᖏ ᐅᑎᓴ:

2 ᐲᖏᓂᑕᐃ·ᓴᐸᖮᑲᐅᐢ·ᐤ ᒪᖮ ᐅᖏᐊ·, ᐅᑎᓴ ᒪᖮ ᐅᐲᖏᐃᑕᐟ, ᓓᑐᖏᑦᖮᒪ ᔨᑕ ᑭᓴᑭᒪᐢ; ᖮᑎᐯᐢᖏᒥᑫᓴ ᐲᐃ·ᖧᓇᐊ·ᐤ, ᖮᑑᐢ-ᐅᐃ·ᖏᐃᐢ·ᔅ; ᐲᐟᐱᐢ ᒪᖮ ᓴᓓᑐᓓᐅ·ᓇᐃ, ᐳᑎᑦ-ᖮᐊ·ᐊ·ᐤ; ᒪᖮ ᐲᐟᐱᐢ ᐅ·ᐱᓐᐃ, ᐳᑎᐅ·ᐱᓂᐊ·ᐤ ᐃᐢ.

3 ᓴᓴ· ᐅᖮ· ᐳᓐᐤ ᐃᐟᐢᐅᐃᐢᐊᐢ ᓇᒪ ᐃ·ᔨᐅ ᐳᐊᔨᐅ·ᐊ·ᐢ ᖮᐟᐯ· ᐅᐳᐢᒪᓂᑑᐃ·ᐟ, ᑭᓴ ᐅᖮ ᐅᐊᔨᓴ·ᔨᐢ ᑫᐢᐳᓄᖏᐊᓇᑫᐟ ᐸᐳᐢᑫᐃ·ᐤᓂᐊ·, ᑭᓴ ᐅᖮ ᐅᐊᔨᖮ·ᐤ ᐃᐢᓯᐅ, ᐳᑎᐅ·ᐱᓂᐊ·ᐤᓂᐊ·, ᑭᓴ ᐅᓄᓇᐃᓇᐊ·ᖏᐢ, ᐲᐢᑕᖮᐅ·ᐊ·ᐢ.

4 ᒪᖮ ᐃᐟᐱ ᐅᐊᓇᑎᓂᐢ ᐳᑫ·ᐟᐳᖮᓂᐸᐃ·ᐟᑕ-ᐅ·ᐊ·ᔅ ᖮᑎᐯᐢᖏᒥᑫᐟ, ᐅᐳᐢᒪᓂᑑᐃᑕᐊ· ᐃᐟᐢᐅ-ᐃᐟᐊ, ᑭᓴ ᐅᓄᓇᐃᓇᐊ·ᖏᐢ, ᐲᐢᑕᖮᐅ·ᐊ·ᐢ.

5 ᐅᑫᐱᐃ ᒪᖮ ᓇᒪᐃ·ᔨ ᐲᐢᑕᐅ·ᔨᒧ ᐊᓴ ᖮᐊ·-ᔨᐃ·ᐟ, ᑭᓴ ᐊᓴ ᖮᐱᐢᐳᑫᐟ, ᒪᖮ ᐸᐢᑕᐳᐟᐅ·ᔨᐢ-ᑕᒧᐃ·ᐤ ᐳᓵᖮᑕᖮᖮ·ᔅ ᖮᐢᐳᔨᐢ ᐅᑕᐢᐳᐢᖮᐢ ᐊᑕᐲᐢ.

6 ᐊᔨᓯᔨᓂᐊ·ᔅ ᐲᐢᓂᓯᐊ·ᓴᓱᐃᖮ·ᔅ ᐊᔨᓯᔨᓂᐊ·, ᑭᓴ ᐅᑌᓴᐤ ᐃ·ᐢ ᐅᑌᓴᐤ: ᒥᑫᒪ ᐳᖏᒪᓂᔨ ᐲᐟᐳᐟᐅ·ᔨᐢᑕᒧᐃᐤ ᖮᐢᐳᔨᐢ ᐳᐢᒪᐢ.

7 ᒪᓐᖮᐃ·ᓯᐢ ᐃᖏ ᒪᖮ, ᑭᓴ ᐅᖮᐃ·ᔨ ᓂᓴ-ᒥᐟᐢᐊᐢ; ᒥᑫᒪ ᐳᑕᐢᑫᐃ·ᓂᐊ·ᐤ ᖮᖮᑎᑦᐊᒪᖮ-ᐃ·ᓴᐊ·ᐤ.

8 ᐃᐟᐱ ᒪᖮ ᐅᖏ ᖮᐟᐯᑦᐟᔭ ᐅᐅ ᐃᑌ·ᐃ·ᓴ, ᑭᓴ ᐅᔨ·ᒥᑫᐃ·ᔨᓂᐤ ᐅᑎᐢ, ᐲᐟ-ᒪᓐᖮᐯ·ᔨᐢᑦᐢ, ᑭᓴ ᐅᐲᐟᐃᖮᑲᖮᐃ·ᐟ ᒪᓂᒪᓂᐢᖮᖮ ᔨᑕ ᐊᐢᑭᐢᐳᐢ ᐲᐟᐯᐢᖏᒥᑫᐟ, ᐅᐳᐢᒪᓂᑑᐃᒪ ᐅᐲᐟᐃᖮᑲᖮᐃ·ᐟ ᐃᐢᐅᐃᐢᐊᐢ ᐲᐟᐯᐢᖏᒥᑫᐟ.

9 ᐲᐢᒪᐊ·ᒥᐢᐯᐤ ᒪᖮ ᖮᐟᐯᑦᐤ ᔨᑕ ᑭᓴ ᐳᖏᒪᐢ, ᑭᓴ ᒪᓂᑌᐊ ᖮᐟᐯᑦᐤ ᐃᐟᐢᐅᐃᐢᐊᐢ ᐅᐲᐟᐃᖮᑲᖮᐃ·ᐟ ᐃᐢᐅᐃᐢᐊᐢ ᐅᐲᐟᐃᖮᑲᖮᐃ·ᐟ ᐅᐲᐟᐃᖮᑲᖮᐃ·ᐟ ᐃᐢᐅᐃᐢᐊᐢ

ᐅძᓗ ᐅᑭΔᓗᑎᐊ·ᑊ ϧᑎᐱΔᒪᓕᓗ, ᗪΔᓂσϘL ϧᒥLΔ·ᓂᓐᑲᒥᓗ, Δ⁾ϬΔΣ ᑐᑌᓇᐊ·; ᑭ"σᐸ"-ᑉᐊ·ᑊ Lϧ Δᐅ⁾, ᒥᓇ ᑉ ᒥᐱᐢΔᑐ, ᒥᓇ ϧ"ᑭϬ° ᓇ'ᑌᕐᐊ· ᐊᑦᑉᓯσ ᑐᑌᓇᐊ·.

5 ᑭ"ᗪᑎ"ᒥᓯ° Lϧ Δᑦᐯ ᐯᐅᑳ ϧ"ᐯ"ᑕᐸ, ᑭ>σ"ᑉ° ᐅᗪᓯ"ᑉᐸ> ϬᐯL, ᒥᓇ ᑭ">σ"ᑉ° ᗪᑕ)ᑦϤΔ·⁾.

6 ᐅᑳ Lϧ ᑭ"ᑭᗪᑭL° ᑭᗪΠᓇᑦ ᒥᐯᐅ· ᔪᑕ; ᑭᓯᐯ·"ᑕᐊᐊ·ᑊ Lϧ ϬᐯL ᐊᓯσϧ, ᒥᓇ ᐊ·ᑦϧ-ΔϧΔ"ᑎϧ·, ϧᗪ"ᒥᐊ·ᑦϧΔϧσ"ᑫ"ᐸ> ᐯᐅᑳ; ᑭᗪᑉᑕ° Lϧ ᑭᐸ ᒥᓇ ᒥᑦ< ᐅᗪᓯσ ᗪ"ᑭᒋ.

7 ¶ ᐅᓯᐱ Lϧ ᐊᓇᓇ· ᗪᖏ·"ᑭϤΔ·ᗪσ° ᑭ"ᐯᓇᑌ° ᐅᑎᐊ· ᔪᑕ ᑭ"ᒥᑭᗪᒪᐊ·, ᗪᑕᓯ Lϧ ᐅᑭ"Δᑕᐸ, ᒥϤᒪ ᐅᑭᒪᒥᓯᑐᐊ·ᑊ ᓯΔᖏ ᑭ"ᒥᗪ-ᑭᒪ°, ᐅᖏ Lϧ ᐅᑭ"ᒪᒥᓯᑐᐊ·ᑊ ϧᑎᐱΔᒪᓕᓗ ᑭ"ᒥᗪ ᐅᑭᒪᒥᓯᑐᐊ·ᑊ ᐯᐅᑳ; ᑭᗪᑉᑕ° Lϧ ᑭᐸ ᒥᓇ ᒥᑦᑕ.

8 ᓇᒪᒪ ΔᑎᗪΛᐊᓇᐠ ᒥᓇ ᕐᐯΛᒪ ᗪᑭᗪᔪᐊᑐ-ᑎ"ᐸᑕ·° ᗪᓇ>ᐸᓓᐊ·ᑊ, ᐊᓯᒥᒥ ᓇᐣᐠ ᒥ"ᑊ' ᑎ"ᑎᐠᐸᓓᓇᐠ·ᑊ ᒥᓇ ᒥᑦᑎᒪᒥᓯᑐᐊ·ᑊ ϧᑎᐱΔᒪᓕᓗ? ᗪᐣ-ᐁ·ˣ, ᐅᑭ"ᒪᒥᓯᑐᐊ·ᑊ ϧᑎᐱΔᒪᓕᓗ, ᑭ"ᐸᑭΠᓂ° ᑭᑦᑭ"ᑭˣ.

9 ᑎᑫᒪ ϧᑎᐱΔᒪᓕᓗ' ᒥᓯᐁ· ᐊᐣᑭˣ ϭᓇᐊ·ᐸ"-ᑫ°, ϧᕐᐊ·ᐸ"ᑕᐊ' ᐁᒪᓐϧΔ·ᓯ' ϧᕐᑭᔭᐯᐊ·ᑉ' ᐊσΔ ϧϧ·ᔭᑦᐊU"ᐅᑦᑕᐊ'. ᗪᑕ Δᐸᓇᑭᑫᐊ-ᐸᑭᐊᓂᓐ"ᑎᐠ; ᗪᑕ Lϧ ᗪ"Δ ᓇᐠᐸᐊσΔ·ᓇ ᑭϧ-ᐊᑦᔭ.

10 ᐅᑎ Lϧ ᑭ"ᑭᓯᐊ·Δᑊ ᗪᔭ·ᑭϤΔ·ᔭσᐊ·, ᐅᑭᓯ ᐅᑭ"ᑭᐸ"ᐊ·'; ᑎᑫᒪ ᑭ"ᑭᓯᑦᐯᐅ·° ᗪᑕᓇ° ᗪ"ᑭ, ᐅᑎ Lϧ ᒥᓇ ᐅᑭᑦᐱ ᑭ"ϧᑭΠᒪᐁ° ᐊᑎ"ᐠ ᐊᔭᓯᔭσᐊ·.

11 ¶ ᑭᑦ' Lϧ, ᗪΠᓯ"ᑎϤΔ·ᓇ ᐅᑎ ᓂᑦᑕᑉ ᒥᓇ -Δᑦᖏ·ᔭᒉ, ᑭᑦ', Lᓯᓇ"ΔϧUᔭᐊ· ᗪᒪᓯᓇ"ΔϧϬ-σᐊ·ˣ ᔪᑕ ᑭ"ᑎᗪᒪᒪᐁ° ᒥᓇ ΔᑦᔭᐁΔΣˣ.

12 ᐅᑎ Lϧ Ϥϧ' ᓄᒋᑕᓇ°, ᑕ") ᐱᔭᓇ· ᐅᑭ"-ᑎᗪᑭLΔ·ᑊ ᑭ"ᐊ"ᓯᓯ° ᗪᓯΠˣ, ᐱᓓᓐ ᗪᑦ"ᓯᓯᑦ·) ᓇᐣᐠ ᐅᑭᖏᑦᐱᔭ'; ᗪᔭᐁ·ˣ Lϧ ᐁᐊᓯᓯ' ᓇᒪ-Δ·ᔭ ᑭ"ᓇᓇᑕᓇ·° ϧΠᓯᔭᑭ"ᑎϤΔ·ᑊ ᑕᑦᑭᑉᑕᐊ·.

13 ¶ ᐅᑎ Lϧ ᑭ"Δ·ᐯᒉ° ᗪ"ᐊΔ·ᔭ, ᐅᑭᓯ ᐅᑭ"ᓂᐱ' ᓄᒋᑕᓇ° ᐯϧᓯᐊ' ᑕ") ᐱᔭᓇ·ᐁᑭ"-ᑭᑎᗪᑭLΔ·'.

14 ᑭ"ᓇ"Δᔭᐁᐊ·ᑊ Lϧ ΠΛϧᐁ· ᗪᑦᐸᓂᑉᓯᓂᔭˣ, ϧᑭ"ᗪᓯ"ᑉᓂᐸ> ᑌᐱᑕ ᗪᑐᑌᓇᔭᔭ, ᒥᓇ ᐁᑭ"Λᒥᓯᑦᐱᓯᓯᑦ·ᑊ ᓂᐯΛᔭᓂˣ ϧᑦᑎᓇᑦᓇᓂᑭ ϧΔ·"ᑭᒪϧ·"ᑭ, ᒥᓇ ᓇᓇ)ˣ ᐅᗪᓯϧϧ·"ᑭ ᓯᐊ·ᓇᑫᐣ ᐁᑭ"ϧ·ϟ-ᑭᐊ' ᓇ)ᔪᓇ·; ᓇᐣᐱ ᒪϧ ᑭ"ᑭ"ᑭᗪᔭ·ᓯᑫᐊ·ᑊ.

Lᑎᓇᒪϧ⁾ ᒥᑦᑕ"ᒡ ᑌᐸძ"ᐳϟᑊ.

1 ᑭᗪᑊᐸ' ᗪᔪᓯᑊ Lϧ ᑭ"ᐊσᐣᑫᑭ"ᑭᗪᑭLΔ·° ᐅᔪᓯ ᐁᑭ"Lᓯϧᐊ·ᓯΔᔪ' Δ⁾ϬΔΣᐊ ᗪ"ᑭ.

2 ᑭ"ᐊᓂ° Lϧ ϧᔪᑫᔭᒪᔭ' ᒥᓯᐁ· ᔪᑦ ᑕᑌᓇˣ

ϧᒣσᑭϧᑌᑭ, ᒥᓇ ᐊᖏ·ᗪᐁ·Δ·ᓇ ᐁᑭ"ᐊᐣᑦᐱ' ᔪᑦ ᐊᐣᑫˣ, ᒥᓇ Δᐸᔭ⁾Δᐁᑦ ᗪᑕᓇ ᐅᖏ"ᐊᐣᑦᐱ<>.

3 ϧᑎᐱΔᒥ"ᑭᑫ' Lϧ ᑭ"Δ·ᑊᐁ·° ᑎᗪᖏᐸ', ᑫᑫᒪ ᑭ"Δᑕᑎᓯᑦ ᓂᒥᐸ' ᗪᑎᐱ·ᑦϧΔ·ᓂᔭˣ ᑌᐱᑕ ᗪ"ᑭᒋ-Δ·ϟ, ᐅϧ Lϧ ᐁᑭ"ᓇᓇᑐᓇᔪᐊ·ᑊ ᐯᐁΔᒪ;

4 Lϧ ᑭ"ᓇᔪᓇᐁ·° ϧᑎᐱΔᒥ"ᑭᑫᔭ' ᗪᑭᔪᒪ-ᓂᔪᑦᐁ· ᗪ"ᑭΔ·ϟ, ᒥᓇ ᐁΔᑕᑎᓯᑦ' ᗪϧᑫᐣᑫ-ᐁ·Δ·ᓂᔭˣ, ᐅϧ Lϧ ᐁ"ᓇᐣᐱᑕᐊ·ᑊ ᗪᑎᓯᑦᑫΔ·-ᓂᐊ·° Δᐣ>ᐁΔΣᐊᑦ.

5 ϧᑎᐱΔᒥ"ᑭᑫ' Lϧ ᑭ"ᒪᖏᐊ·ᐣᑦᐁ·° ᗪᑭᒪ-Δ·Δ·ᓂᔭ° ᗪᑎᓯᑦᔭˣ; ϧ"ᑭϟ° Lϧ ᔪᑦ ᑭ"ᐯ-ᑕᒪᐁ·ᐊ·ᑊ ᒣᑭΔ·ᓇ ᑎᑦᐱᑕᐊ·'; ᑫᐯ·ᔪᑎᓯ° Lϧ ᒥᓇ ᑭ"ᓇᐣᐱᑕᐊ·ᑊ ᗪᑎᓯᑦᑫΔ·-ᓂᐊ·° Δᐣ>ᐁΔΣᐊᑦ.

6 ᗪᑌΔ Lϧ ᑭΔᐣᐸᑫᔭᒪϧᓂᔭ° ᗪᑎᓯ"ᑭᒋ·Δ·-ᓂᔭˣ ϧᑎᐱΔᒥ"ᑭᑫᔭ'; ᒥᓇ Lϧ ᑭ"ΔϧUᓇᐠ ϧΔᐣ-ᔪᔭᑭ ᒥᓇ ᒪᓯᓂ"ᓯᑦᑫᔭ ᔪᑦ ᗪᑦᑭᑫᐊ·.

7 ¶ ᒥᓇ Lϧ ᓂᐣ ᐱᔭᓇ· ᐅᑭ"ᑎᗪᑭLΔ·' ᑭΔᓯᑎᐱᒪᒪᐁ·° ᗪᑭ"ᑎᗪᑭLᓯᔭ, ᐯᐣᐁˣ Δϧᐱᐊᑦ Δᓯᑦᐊᑦ, ᒥᓇ ᗪᐯᑦᔭ Δᓯᑦᐊᑦ, ᒥᓇ ϧᔪᑦᔭΔᑫ', ᒥᓇ ᑎᑭᐁˣ, ᒥᓇ ᓯᒪᑦᔭᑫᒧ', ᒥᓇ ᑎᑭᓇᐠ, ᒥᓇ ᐊᐣᓇ'ᑊ, ᒥᓇ ᐊᐣᓇ'ᑊ, ᒥᓇ ᐊᐣᓇ'ᑊ

ᐅᐃᓐᖁᓗ ᓅᓴᐅ ᒥᔪᑎᑐᒥᓇᓐᓄ ᐊᓕᓇᓂᒥᓇᓐᓄ ᑭᐳᒥ-ᒥᔪᑎᑐᒥᓇᓐᓄ.

16 ᐊᑎ ᐊᓐᔨᒃ ᒪᓗ ᐊᒪᓴᓐ ᐅᔨᓗᓴ ᓯᐠᐊᑦ, ᐊᓇ ᑭᖏᖅᑕᒧᐃᓐᓂᓕ ᑲᑭᖏᓐᓂᔪᓐᓇᐃᑦ ᑲᑎ-ᐯᓕᖅᓂᓗ; ᐅᐃᓐᖁᓗ ᓅᓴᐅ ᒥᔪᑎᑐᒥᓇᓐᓄ ᑭᖏ-ᒥᔪᑎᑐᒥᓇᓐᓄ ᑭᖏᓇᑐᓂᐃᓕᓂᐅᑦ.

17 ᐯᓗᒪᓗ ᒪᓗ ᐅᓐᖏ; ᐃᐠᐊᑦᐯᑦ ᑭᖏᓇᑐᓂ-ᓅᐃᓕᓂᓄ, ᐅᐃᓐᖁᓗ ᐊᕐᓂᓕᓂᐊᑦ ᐅᐊᔪᐃᓐᖁᓕᖅ ᐊᖏᓐᓴᐃᖅ ᒥᓇ ᐊᓴᓐᓇᓇᓕ ᓅᓴᓐ ᒥᔪᑎᑐᒥᓇᓐᓄ ᑭᖏ-ᒥᔪᑎᑐᒥᓇᓐᓄ.

18 ᐊᑎ ᐊᓐᔨᒃ ᒪᓗ ᑭᐅᓴᐸᐃ, ᐅᐃᓐᖁᓗ ᒥᔪᑎ-ᒥᔪᑎᑐᒥᓇᓐᓄ ᐊᕐᓇᓂᐅᑦᓴᑦᑎᓇᓐᓄ ᐅᑲᓴᒃᑭᓕᖅ ᑲᕿᓇᑐᓂᓕᖅ.

19 ᐅᔨ ᑭᖏᐸᒥᐅᐊᓴ ᑭᖏᑎᑐᒥᓇᓐ, ᐱᓐᒃ ᑭᓇ ᐊᓂᐃ ᑭᖏᑎᑐᒥᓇᓐ ᑲᐃᓐᖁᓗ ᐅᑲᓇᖅᑐᑦ, ᒥᔪᑎᑐᒥᓇᓐᓄ ᐅᐊᔪᐃᓐᖁᓕᖅ ᑲᕿᓇᑐᓂᓕᖅ.

ᒪᑎᓇᒪᓗᓴ ᒥᔪᑎᑦ/ ᐊᓕᓇᓂᐅᑦᓴᑦ.

1 ᑎᑦᓴᐸᑦ ᒪᓗ ᑭᖏᐊᑉᓄ ᐅᓪᓚᑎᓂᐅᓇᓇ ᑭᓇ ᑎᑭᒪᐅᓕᓂᖅᑕᓂᐅᓇᓐ ᓇᓴᐱᒃ ᒥᔪᑎᑐᒥᓇᓐᓄ ᐊᓐᖏᓐᓴᐃᖅᓄᑦ. ᐅᐊᑦ ᒪᓗ ᒪᓕᒐᓴᐃᖅᓄᑦ ᓴᓐᓇᓐᓄᑦ ᐊᓐᖏᓐᓴᐃᖅᓄᑦ ᐅᐊᔪᐃᓐᖁᓕᖅ ᐊᖏᓐᓴᐃᖅᓄᑦ.

2 ᑲᑎᓂ ᑌᐱ ᕿᓐ ᐱᓇᓐᓄᑦ ᒪᓗ ᑭᖏᓇᑌᓄ ᐅᐊᔪᐃᓐᖁᓕᖅ ᓴᓐᓇᓐᓄᑦ. ᐅᐊᑦ ᒪᓗ ᑭᖏᓂᐸᑎᒪᓐᓄ ᓯᓚᖅ-ᑎᓐᑲᓂ ᑭᓇ ᒧᑐᓴᓂ ᓇᓇᒃᓇᒃ, ᑭᓇ ᐊᓂᐃ ᐊᓐᖏᓐᓴᐃᖅᓄᑦ ᐊᕐᓇᓂᐅᑦᓴᑦ. ᑲᐃᓐᖁᓂᐊᑦ ᐅᐊᔪᐃᓐᖁᓕᖅ ᑲᑎᓂᐅᓇᓐᓄᑦ, ᐅᐊᔪᐃᓐᖁᓕᖅ ᐅᐊᔪᐃᓐᖁᓕᖅ ᑲᑎᓂᐅᓇᓐᓄᑦ

ᐅᐸᑕᒥᒪᐊᓕ᾽ ᑲᑎᐅᓕᖅᑎᑭᓘᓐ᾽, ᐅᒥᓯ ᐅᑭᖅᐃᑕᑌ·᾽, ᓂᓗ ᐃᓘ ᓂᖅᖃᕐᓂᓯᒪᐊᓐ. ᑲᑎᐅᓕᖅᑎᑭᓘ᾽ Lᖅ ᑭᖅ-ᐃᑕᑌ·ᐤ, ᒡᓪᑕ ᐅᖅᑎᐅᓐ.

21 ᑭᖅᐃᑕᑌ·ᐤ Lᖅ, ᓂᖅᑯ·ᓴᐃ·᾽ ᐃᘓ, ᐅᑯᓯ ᖃᑕᑭᓴᑭᕐᓇᐃ·ᐊᖅᑐ·᾽ ᑐᑦᓂᓗ·ᐤ ᑲᖅᓴᖅ ᑲᖅᖃᕐᓗᐃ·ᓂᓐᓇᖅᑐᒥ ᐅᑭᖅᐃᑕᑌ·ᓂᓗᒪ. ᑲᑎᐅᓕᖅᑎᑭᓘ᾽ Lᖅ ᑭᖅᐃᑕᑌ·ᐤ, ᑭᖅᖅᓴᑭᓯᒪᐤ ᐃᓘ; ᐅᑯᓯ Lᖅ ᔨᑦ.

22 ᐊᓂᖅᐢ ᐃᘓ Lᖅ, ᓱ·ᐸᓐᑕ, ᑲᑎᐅᓕᖅᑎᑭᓘ᾽ ᑭᖅᐊᐊᓐ ᑭᑦᑎᓂᐃᓐ· ᐊᖅᑲᖅ ᑲᑎᐅᓕᖅᑎᑭᓘ᾽ ᑭᖅᐃᑕᑌ·ᓂᓗᒪ, ᒥᓇ ᑲᑎᐅᓕᖅᑎᑭᓘ᾽ ᑭᑭᖅᐃᓕᒧᑦ-ᕿᒪᐢ ᖃᒪᓕᕐᐊᑎ·ᓂᓚᐢ.

23 ᓴᑎᖃᖅ Lᖅ ᑐᓂᓯᔪ ᐊᓇ ᑭᓄᐊᓇ, ᑭᓯᐊ·ᐢ ᑭᖅᐯᐃᑐ"ᑌᑉ, ᐅᑯᓯ ᐅᑭᕐᓯᑫ·ᐊ·᾽ Lˑᑫᐃᑐ·, ᐅᒥᓯ ᐅᑭᖅᐃᑕᑌ·᾽, ᒡᓵᑌ ᐅᓯᐃ·Lᓪᖃᐃ·᾽ ᑲᑎᐅᓕᖅᑎᑭᓘ᾽ ᐅᑕᖅᑎᖃᖅᐢ ᑭᖅ ᑭᑭᐊᖅᑐᐃᓪᓕᐢ?

24 Lˑᑫᖅ Lᖅ ᑭᖅᐃᑕᑌ·ᐤ, ᑭᐢᓯ, ᑭᖃᐊ·ᐸᖅᑌᐢ ᐃᓪᓗᒪ ᑫᑭᓯᔪᐢ ᐃᓪᐸᐃ ᐱᖅᑐᑫᐃᓐᓂ Lᓴᐢ ᐱᖅᑭ ᐊ·ᓪᖃᐃᖃᓂᓯᓂᐢ ᑲᑦᑕᐃᓐ.

25 ᐃᓪᓴᐅᐃᐧ ᑭᖅᑎᐅᑭᒪᐤ Lᖅ ᑭᖅᐃᑕᑌ·ᐤ, ᐅᑎᓂᓵ Lˑᑫᖅ, ᐃᐢᑕᑕᒪᐧ Lᖅ ᐊᒪᐢ ᖃᐅᓂᓯᐊ·ᑕᐧ ᐅᑕᑌ-ᓴᓂᐤ, ᒥᓇ ᔪᑦᐢ ᑭᖅᑎᐅᑭᒪᐤ ᐅᓂᓯᐊ·ᓂᓐᓇᖅᑐᒥ ᑲᑦᑕᐃᖅᑐᐃᓂᐢ.

26 ᐃᑎᐧ Lᖅ, ᐅᑎᓯ ᐃᑕᑌ·ᐤ ᑭᖅᑎᐅᑭᒪᐤ, ᑲᐸᐳᐧ ᐊᐊ· ᐃᓂᓵᓂ, ᒥᓇ ᐊᓵᒥᐧ ᖃᖃ·ᑕᑭᓯᐃᓪ· ᐸᖅᑐᑫᓯᓂᐢ, ᒥᓇ ᖃᖃ·ᑕᑭᓯᐃᓪ· ᓂᐱᓂᐤ, ᐱᓂᐢ ᖃᑕ-ᐯᑭᐅ·ᓴᐤ ᑭᖅᑐᐃᑕᑌ·ᓂᓐᓇᖅ.

27 Lˑᑫᖅ Lᖅ ᑭᖅᑕᑌ·ᐤ, ᑭᐢᓵᐤ ᑫᐢᓀᒪᐢ ᑭᖅᓴ-ᒣᐃ·ᓯᐃᓂᓐᓇᖅ ᓴᐯᑭᐅ·ᐊ·ᓄᐤ, ᑲᑎᐅᓕᖅᑎᑭᓘ᾽ ᓀᒪᐃ·ᐱᖅ ᓂᑭᖅᐃᓪᒧᒧᐃᐢ. ᑭᖅᑕᑌ·ᐤ Lᖅ, ᓀᐢᑕᒧᒪᐢ, ᑲᑎᐅᓕᖅᑎᑭᓘ᾽ ᐅᑕᑌ·ᓂᓐᓇᖅᑐᒥ ᐃᓪᓗᒪ ᑭᖅᐃᑕᑌ·ᓂᓐᓇᖅᑐᒥ ᐅᑭᖅᐃᑕᑌ·ᓂᓐᓇᖅ.

28 ᐅᑯᓯ Lᖅ ᐃᓪᓴᐅᐃᐧ ᑭᖅᑎᐅᑭᒪᐤ ᒥᓇ ᑭᐅᓴᐊᓯ᾽ ᔪᑦ ᑭᖅᑎᐅᑭᒪᐤ ᑭᐃᑐᑌ·ᐤ ᐅᑕᑌ·ᐤ ᐃᓪᓴᐅᐃᐧ ᑭᖅᑎᐅᑭᒪ

ᒥᓇ ᐹᑦᓴᓂᑯ·ᐊᑑ·ᔨ; ᐅᒥᓯ ᔦᑐᒧᔨ, ᐅᑯᓯ ᒪᓇ ᓇᒪᐃᐧᓄ ᑭᓇᐊᓂᔦᑯᓇᑯ·ᐤ.

11 ᐸᐣ′ ᒪᓇ, ᐊᒣᕽᐃᓄ ᑭᐣᓭᓭᑭᐃᐧᐃᓄᐤ ᑭᑎᐯᓯᑯᑯᐃᐧᐃᓄᐤ ᑲᑎᐣᔦᑖᐃᐧᓂᓄᐤ ᑲᑎᐯᓄᐤ ᐅᑎᐯᓄᐤ; ᒥᓇ ᓯᐸᐢᓄ ᐅᑯᓯᔨ ᐃᐣᒣᐅᕽ ᑲᑎᐯᓄᐤ ᑭᑎᐯᓄᐤ ᐃᐧᐃᓄᐤ ᐃᐧᑭᓭ ᐅᑯᓯᔨ ᐅᑯᓯᔨ ᐅᑯᓯᔨ

ᑭᒥᕽ ᑲᑎᐯᓕᖅᑭᑦ; ᑭᑫᒪ ᐅᑭᓴᑯ·ᑎᓪᓗᐃ·ᔪ ᐃᖏᓪᓕᐅ·ᓅᓪᓂᐤ ᑲᑭᑫ.

22 ¶ ᐃᓕᓴ ᒪᓗ ᐅᑎ ᓂᑲᒧᑦ ᓱᓇ ᒣᒥᖏᓪᓕᒪᔪ; ᑲᑎᐯᓕᖅᑭᑫᑦ ᑭᐊᓴᖏᐅ·ᐅᓂᐤ ᕿᒪᓇ ᐅᑕᐊ·ᓂᓪᓕᑯᐊ·, ᒧᐃᑦ, ᓱᓇ ᓯᐃᕽ ᐊ·ᑭ, ᑲᐯᒪᐃᕐᓴᑎᑲᓂᐤ ᑲᑲᓂᐤ; ᑭᐢᓂᖏᒪᐊ·ᐊ·ᔪ ᒪᓗ.

23 ᑭᑫᒪ ᕿᒪᔪ ᐅᑕᐊ·ᓯᓂᔪ ᓱᓇ ᒧᐃᑦ ᑭᓯᓂᓪᑯᐊ·ᔪ ᐊᓂᐃ ᑲᐅᑕᑭᓄᓂᑦ, ᓯᐃᓂ ᑲᑕᓂᐊᐊ·ᓇᓯᐊᑭᓂᔪ: ᐃᓕᓴ ᒪᓗ ᑲᔪᓂᐊᑦ ᑲᐅᑕᑭᓄᓂᑦ ᐊᓂᐊ·ᐃᓂᐊᐊ·ᓇᓯᐊᑭᓂᔪ.

24 ᐃᓕᓴ ᒪᓗ ᔪᑕ ᑲᐯᓇᑕᑭᓂ ᐊᓴᐊ·ᐱᐃ·ᓂᓄᐤ ᐱᖅ·ᑕᖏᒥᑲᖅ, ᑭᑲᓇᐊ·ᐸᒣᐊ·ᔪ ᑲᒪᒪᐅ·ᖁᑎᓄᓂᔪ ᐊᓄᓂᓄᓂᐊ·, ᑭᑕᔪ, ᒪᓗ, ᓂᐳᐃ· ᒥᖁᐊ· ᑭᑲᓇᐊ·ᑕᑭᓄᓂᐤ ᒧᑕᑕᖏᒥᔪ, ᓇᒪ ᒪᓗ ᐊᐃ·ᖁᔪ ᑭᑲᓇᐊ·ᑕᑭᓄᓂᐤ.

25 ᐃᓕᓴ ᒪᓗ ᑭᑦᓴᐸᔪ ᓱᓇ ᐅᑕᓄᓂᓄᒪ ᐱᔪ·ᓂᑕᐃ·ᒪᓂᐊ·ᕿᑦᑦ·°, ᑭᑲᒥᖏᒪ·ᔪ ᐃᑕ ᐅᐊᑲᓄᓂ ᐊᓴᐱᒥᑕᐃ·ᐱᓂᐤ ᒥᑦᑕᐃ ᐅ·ᓴᑎᓂᐃᑕᐃ·ᐊ ᓂᐳᐃ· ᒥᖁᐃ·ᔪ ᑭᓇ ᐊᐃᐅᒃ ᑭᑲᓇᐊ·ᐱᐃ·ᓂᓄᐤ ᐊᐃᐅᒃ ᑲᑎᐯᓕᖅᑭᑫᑦ ᐃᓕᓴᐱᒥᑕᐃ·ᔪ

ᒪᒃ ᒥᓇ ᖁᑎᑦ ᕿᐅᓕᓇ ᑲᓇᑕᓪᓗ; ᑎᑭᒪ ᑭᖑᓂᖅ-ᐱᓂᑯ ᑲᑎᒪᓂᔪᓐᓇᖅᑐᑦ ᑲᖑᓪᓚᑦ, ᑲᖑᓂᖅ ᑲᖑᓂᖅ ᐊᑐᖅᑐᑦ

ᔭᓂᐤ, (ᒋᑫᒪ ᑭᐅᑕᐁ·ᒪᐤ ᐁᐊᐦᔭ,) ᑲᐣᖃᒋᒪᐁ·ᐤ, ᐊᐟᐁᐃᖅᔩᐧ·, ᐅᑯᐟ ᓇᒪᐃ·ᔭ ᑲᐣᓂᐣᐁᔭᐊ·.

12 ᑲᐣᐊ·ᐃ·ᚔᐁ·ᐤ ᒪᖃ ᐅᖃᑎᒥᐟ ᐅᑯ·ᓀᐃᖃᓂᓕᔭˣ ᐴᓪᒪᓂᔨᐊ· ᓂᑯᑦᓕᐱᐳᓇ· ; ᐊᐟᐁᐃᖅ ᒪᖃ ᑲᐣᑎᐯᒋᑦ ᐊᓀᑭᔭᐤ.

ᒪᓱᓇᒪᖃᔪ ᓄᓕᒋᓇᐤ ᓂᓪᔨᐦᐁ.

1 ᐅᑎᑌᐸᑯᐣᐳᐱᐧˣ ᒪᖃ, ᑭᐅᔨᑦ ᑲᐣᒪᓀᖃᐃ·-ᓕᐃᓕᑯ, ᐅᑯᓕ ᐅᑲᐅᑎᓇᑊ ᖃᑎᐯᔨᒪᔭᑊ ᐅᒥᑦᓂᒥ-ᒋᓇᐁᐅ·ᔭᑊ, ᐊᓴᐟᐃᖅ ᑐᑯᓕᔪ ᒫᐟᐃᑦᑐᑊ, ᒥᓇ ᐃᓪᒣᐅᐟ ᑐᑯᓕᔪ ᑐᐱᐃᑊ, ᒥᓇ ᐊᓴᐟᐃᖅ ᑐᑯᓕᔪ ᐅᐱᐟ, ᒣᐅ-ᔩᐧᖅ ᐅᑯᓕᔪ ᐊᐢᑦ, ᒥᓇ ᐃᓪᐟᐢᓴᑊ ᑐᑯᓕᔪ ᓕᐳᐟᐁᐢ, ᐅᑲᑊᐅᑭᑯᓕᑯᓕᑊ.

2 ᑲᐣᒋᓴᒧᐢᑌᐊᐧᖅ ᒪᖃ ᔨᑎᐁˣ, ᐅᑯᓕ ᐅᑲᐣᒪᒪᐊᐧ·-ᑭᐣᓕᑦ ᐟᐃᓴᐧᑦᑦ, ᒥᓕᐯᐧ· ᔨᑎ ᐅᑐᓀˣ ᐅᐣᑭ, ᒥᓇ ᑲᓂᑲᓂᔭᐣᒋᓕᑯᓕᔭᐟ ᐅᐣᒋᓴᐃ·ᔭᐊ· ᐃᐧᐢᐅᐃᐟᐊᐟᐊᐧ, ᑭᐣᐯᐱ-ᐃᐧᐣᑌᐊᐧᖅ ᒪᖃ ᑫᐟᐅᑊᐟᐢᒥ.

3 ᖃᐣᑭᔭᐧ ᒪᖃ ᑎᒪᐊᐧᑭᐃᐊᐧᖅ ᑲᐣᑭᐢᑭᒥᐊᐧ· ᑲᐣᑎᑭᒪᖃᐃ·ᔭᐊ· ᐅᑯᓕᑎᐃᐊᐧᖅ ᑲᐣᓂᐣᐁᔭᐊ·ᐢᐧ ᒥᓇ ᑲᐣᑭᐢᑭᒥᐊᐧ· ᑎᐱᐧᖅ ᖃᐣᑭᔭᐧ ᐅᑯᓕᔪ ᐅᑲᐅᑎᓇᑊ ᐅᐣᒋᓴᐃ·ᔭᐊ·

ᓱᐱᒋᑭᓗᓯ' ᐅᖓᓗ ; ᐹᐯᓴᓵᖅᒪᓕᓐ ᒪᓪ ᖃᐃᓐᓴᓪᓕ ᐃᓕᓴᕐᓂ ᑎᒥᐅ ᐃᓐᖏᓐᓴᓪᓕ ᐅᓪᓗᓂ ᐃᓕᓴᕐᓂ ᐃᓐᖏᓐᓴᓪᓕ ᐅᓪᓗ

ᐅᑭᒪᐃᑦ ᐊᓂᒃ ᒪᐃᑦᑭᐃᐅᐃᓕᒥᐅᖅ ᐅᐊᓗᓐᖓᓕᒫᓂᓕᕆᓂᖅ ᐅᑎᖅᑕᐃᓕᓐᓂᖅ ᐅᐸᓗᐊᓂ

14 ¶ ᑭᐳᑎᑎᓯᕕᐤ ᒪᒃ, ᐅᖏᐦ ᐊᑐᖅᓴᒃ ᖃᐅ-ᑭᐅᓂᐦ ᐅᑭᐦᓂᐸᐦᑯᑦ, ᐃᓚᒪᑉᐢᑐ, ᑭᐯᓯᐅᐦᐤ ᐅᒪᓂ-ᔨᐦᑲᓂᐦᐤ ᓯᐅᐧ ᐅᑕᐦᑯᓯᓯᕕᐤ, ᐅᑯᓯ ᐅᑭᐦ-ᑭᒪᓐᓯ', ᓀᓐ ᐅᑭᐦᐊᐅᐦᐃᑭᒃᓂᔨᐦᐤ-ᑕᑯᐦ', ᓀᓐ ᐅᑭᐦᐊᐦᐃᐅᒪᓴᒪᐦ'.

15 ᐅᑯᓯ ᒪᒃ ᖃᑎᐯᐳᐦᑭᑯᐦ' ᑭᐦᑯᓯᐯᐦᐤ ᐊᐊ-ᓴᔨᐦᐦ, ᑭᐃᓯᑎᓴᐊᒪᐯᐦᐤ ᒪᒃ ᐅᔭᐦᐦᑭᑫᐃᐦᐤ-ᔨᐦᐦᐦ, ᐊᐦᐦᐃ ᒫᑭᐦᐃᑎᑎᐦᐤ, ᐊᐦᐦ ᐅᒃ ᖃᑭᐦᐃᐅᐦᐤᐦᐦ ᐅᑕᔨᑯᓯᐦᐤᐦᐦ, ᐅᑯᓯᐦᐤ ᐅᒃ ᖃᑭᐦᐃᐅᐦᐤᐦᐦ ᐅᑕᔨᑯᓯᐦᐤᐦᐦ ᐅᑕᔨᑯᓯᐦᐤᐦᐦ ᐅᑕᔨᑯᓯ

10 ᒥᓗ ᒪᒃ ᑭᖏᑕᓯᒃ ᐊᖁᔪᐃᓕᓐᓗ ᐱᒃᑕᓪᓕ ᑎᓗᒃᖢ, ᒥᓗ ᑭᖏᒍᓕᕆᔨᐅᑎᑦ ᑕᒥᐅᓐᓂᒃ ᑐᓴᖅᑎᑦᑎᓪᓗᒥ ᑐᓴᖅᑎᑦᑎᓪᓗᒥ ᐊᑦᑭᖅᖢ, ᒥᓗ ᐊᑦᑭᖅᖢ; ᑭᓪᓕᖏᓐᓇᖅᑐᑦ ᐊᑦᑭᖅᖢ ᐊᑦᑭᖅᖢ ᐊᑦᑭᖅᖢ

ᒪᓯᓇ"ᐃᖅᑌᑦᐧ ᐅᒪᓯᓇ"ᐃᖅᓂᐧᑯᓘᐧᓯ ᐃᐢᕕᐅᐃᕗ ᑭᐳᐅᑦᑭᐢᒪᐧᐣ ᒥᓇ ᔪᑦ.

8 ᓂᓯᒋᓇᐤ ᓂᑉᓇᓄᓴᐣ ᐅᑦᖮᐱᐧᓇᑦᑕᐧ ᐃᐢᕕᐱ ᖃᑭᐳᑭᑭᒪᐃᐧᑦ, ᐅᑯᓯ ᒥᑦᑕᐧᐣ ᓂᑯᑦᓯᓴᐣ ᑕᖮ ᐱᐧᓇᓇᐧ ᐅᑭᐢᖮᑭᐳᑭᒪᐃᐧᑦ ᖃᐧᐃᑦᓴᐊᒥᓯᐧ.

9 ¶ ᔪᑦᑕ ᒪᓇ ᑭᐃᐧᖮᐣᑐᐢᓇ, ᑭᖮᓇ"ᐃᐧᓇᓇᐧᑦᐣ ᒪᓇ ᑌᐱᑕ ᐅᑐᑌᓇᓴᐧᓯ; ᐊᓂᐃ ᒪᓇ ᐅᐊᑦᐊ ᑯᐃᓯᓴᖅ ᑭᖮᐢᑕᐊᓂᐧᑯᓘ ᑭᖮᐢᐅᐅᑭᒪᐃᐧᑦᓂᐧ.

ᒪᑎᓇᒪᓇᐧ ᓂᓯᒋᓇᐤ ᐊᑦᓇᓴᐅᑦᓴᐣ.

1 ᐅᐊᑦ ᑭᖮᓂᓯᒋᓇᐤᐧᐱᐧᓴᓂᐧᖮ ᐃᐢᕕ ᖱᑭᖮᑎᐅᐧᑭᒪᐃᐧᑦ, ᒥᑦᑕᐧᐣ ᓂᑯᑦᓯᓴᐣ ᒪᓇ ᔆᐧᐣ ᐱᐧᓇᓇᐧ ᑭᖮᑭᖮᑎᐅᐧᑭᒪᐃᐧᑦᓂᐧ ᖃᐧᐃᑦᓴᐊᒥᓯᐧᑦᐣ: ᒪᓇ ᓇᒪᐃᐧᓴ ᑭᒥᓇᔪᐧᐣᑎᖮᐣ, ᖱᑎᐢᔪᑉ ᐃᐧᓴ ᑌᐱᑕ ᐅᐧᑦᑕᐃᐧᐣᓇᓇ ;

2 ᔆᑭᒪ ᑭᖮᓇᐱᐅᐧᐧᐣ ᐃᐢᕕᐅᐃᐢ ᑭᖮᑎᐅᑭᒪᐃᐧᑦ, ᒥᓇ ᑭᖮᑎᖮᓴᒪᐧᐣᓂᐧᖮ ᒪᓯᓂᓇᐧᑦᓇᐧᑦᐣ ᐱᐧᐅᐢᒪ.

3 ᒥᓇ ᒪᓇ ᑭᐃᐧᓇᐧᓴᐣ ᐃᐧᐣᑭᒪᓂ ᐸᑭᑎᓂᓇᐧᖮ ᐅᐊᐧᓴᑎᐃᓇᐧᑦᐢ °ᐅᓂᓯᓴ ᐃᓇᐣ, ᒥᓇ ᐅᑭᖮᐊᐢᓇᐧᓇᐧᐣ °ᑎᓂᓴᐧᐣ ᐅᐊᓯᒪᑎᔨᐧᓇᐧᐣ ᐅᐊᐧᓴᓯᓯᐧᑦᐣ ᐅᑫ ᑎᐊᑭᒪᐃᐧᑦᐣ ᐃᐢᕕᐧᐣ ᐃᐢᕕᐧᐣ ᐅᐊᐧᓴᓯᓯ

ᑭᐢᑎᐅᑭᒪᓱᓴ ᐅᐢᑭ, ᐅᑯᓱ ᐅᑭᑦᑊᐦ ᐊᓱᐢᐃᐅᓴ ᑭᐢᐢ-ᐅᑭᒪᓴᐧ· : ᒪᒃ ᓀᒪᐃ·ᓴ ᑭᐢᐃ·ᑭᐅᐢ.

22 ¶ ᐃᐢᐦᐋ ᒪᒃ ᐅᐊᓂᒋᓱ᙮ ᐊᐢᑭ ᐱᑯ ᑭᐢᒪ-ᑎᐧᐢᒋᐅ·ᐤ ᑲᑎᐯᓂᑭᐢ᙮; ᐅᐅᑯ ᐊᐊ· ᑭᐢᑎᐅᑭᒪᐤ ᐅᐊᐢ.

23 ᑎᑫᒪ ᑭᐦᐦᑭᐲᐃ·ᑎᐊᐅᐤ ᑎᒪᓀᐢ ᒪᓂᔨᐢᒃᓀᓐ, ᑲᓂᓱᐊ·ᓀᓂᐢ ᐊᐢᑭᐢᐃᐅᐤ᙮ ᑭᐢᐢᑭᐢᐃᐅᐤ᙮ ᒪᒃ ᐅᐅ-ᑯᓂ ᑲᓂᓱᐊ·ᓀᓂᐢᐃᑯᓂ, ᒥᓇ ᑲᑊᑭᓴᐤ ᐃᐢᓴᐅᐃᐢᐊ.

24 ᐅᐃᐢ ᒪᒃ ᑭᑊᒪᐃ·ᒪᐊ·ᑭᑊᐢᐤ ᐊᓱᐊ·ᑎᓇ ᐅᐊ·ᐢᓀᐃᓇᑲᓂᐢᓴ ᑭᓴᒪᓂᔨᐊ·, ᐅᓱᓂ ᐅᐱᑊᐦᐱᐊᐢᓴ ᐊᓱᐊ·ᑎᓇ ᐅᐊ·ᐢᓀᐃᓇᑲᓂᐢᓴ ᑭᓴᒪᓂᔨᐊ·, ᒥᓇ ᐅᐱᑊᐦᐸᐢᑊᐃᐢᓴ ᐃᐢᐦᐅ-ᓀᓂᑭᐢᐊᐢᓴ ᐃᐢᑲᒃᑐᒪ ᐅᐊᐢᐃᐅᐤᐢᐊ·ᐊᐢᓴ ᐃᐢᐦᐅ

ᖃᐃᓕᐣ ᖃᑎᐅᓕᖅᑭᑫ, ᒥᓪ ᐃᑦᑯᐄᐃᐱᐢ, ᐊᓯᓂ ᖃᖏᕐᓴᐃᓕᓂᖅ, ᒥᓪ ᑭᖅᓂᓪᓕᐊᓗᖅᑎᓂᒃᓂ ᐸᖅᑫᓯᓂᓪᓚᑎᐢ, ᐊᓯᓂ ᖃᖅᑎᕐᓄ ᐊᓯᐊᓖ-ᓂᖃᓂ.

19 ᒥᓪ ᖃᖅᕈᓐ ᐊᓯᐊᓖᓂᖃᓪ, ᐊᓂᐃ ᑭᖅᑎᐅᓕᒪ° ᐅᐊᓪ ᐅᑎᑭᐅᓕᒪᐃᓚᖅᐸᐢ ᖃᑭᖅ ᐅᖅᑭᖅᑎᐅᓕᒪᐃᓚᖅᐸᐢ ᐃᓚᖅᑎᑦᓂᓪᓕᐊᓗᖅᑐᐢ ᐅᐱᐅᓂᖅᑐᐢ, ᐅᑭᐅᓂᖅᑐᐢ ᐃᓚᖅᑎᑦᓂᓪᓕᐊᓗ

ᑭᑫᒪ ᕿᑯᑭᐃᓕᓂᓂᐊᓗ.ᓵ ᓀᒪᐃᓱᓴ ᑭᐟᖏᓀᑭᑎᓕᓂᐊᓗ.ᓵ ᐅᑯᓂᐢᓗ, ᐊᐅᐟ ᓀᒪᐃᓱᓴ ᐊᓂᓂᓂᐊᓗ.ᓵ ᑭᐟᒪᒧᐃᓕ-ᒪᐊᓗᐢᒋᐊᓗ.ᓵ ᖃᐟᐱᑦᓴᐊᒥᓐ.

4 ᑭᐟᒥᓗ.ᓂᐟᒪᒪ.ᓵ ᒪᐃᓂ ᑭᐟᑎᐅᑭᒪᐟ ᐅᐅᑫ.ᓂᐟ, ᒥᓀ ᖃᐟᑎᐟ ᖃᒪᐃᓗᐢᒋᐊᓗᑎᑦ.

5 ᐅᑯᓪ ᒪᐃ ᑭᐟᒪᖃᐃᓐᓴᑯᐢ.ᓵ ᐅᐃᒪᓪᐢᓗᓪᓂᐟᓴᑫᑦ.ᐤ ᒥᓪᐅᐢ ᐃᓐᕐᐅᐃᐢᐃᐢᓵ, ᐱᐃᕐᓪᒪ ᐅᐟᑎ ᓪᑦ ᐃᓐᑯᓪ, ᖃᑦ-ᐯᓀᓪᐃᓕᒪᓂᐅᑯᓪᒋᐃᓐᓇᑎᑦ ᖃᑎᒥᓂᐟᑎᐟ ᐅᑭ-ᓴᒪᓂᐅᒥᑦᐊᐃᓐᓇᑎᑦ ᐃᓐᕐᐅᐃᐢᐃᐢᓵ; ᑭᑫᒪ ᓀᒪᐃᓱᓴ ᐅᐃᓪ ᑭᐟᒪᒪᑦ ᒪᐃᑦ ᐅᑎᑦ ᑐᐟᑎᑦ ᖃᐃᓐ-ᓪᓇᐢᐱᐃᖃᑎᑦ.

6 ᐅᑯᓪ ᒪᐃ ᑭᐟᐅᑎᓀᒪᓵ ᖃᑕᐟᓀᓇᐟᑦ ᐅᒪᓪᓀᓪ-ᐊᒪᑫᐃᓵᓂᓂᐊᓗ. ᑭᐟᑎᐅᑭᒪᐊᓗ. ᒥᓀ ᐅᐃᑭᒪᓪᓪᒥᐅᐊᓗ. ᒥᓪᐅᐢ ᐃᓐᕐᐅᐃᐢᐃᐢᓵ, ᒥᓀ ᐃᑦ, ᖃᐟᑎᐟ ᖃᐃᓪᓪᓀᓪ-ᑭᒥᓪᐅᓵᐢᑎᓵ.

7 ᐅᖃᐃᓵᓂ ᒪᐃ ᓀᐢᐱᑦᐟᓪ ᑯᐟᑦᐃᓵᓂᐊᓗ.ᓵ, ᒥᓀ ᐅᖃᐃᓵᓂ ᓀᐢᐱᑦᐟᓪ ᑭᓪᓂᐊᓗ.ᓵ, ᐊᓂᓂ ᖃᑭᐟ-ᓂᓄᐃᐢᓵᓂᓪ ᐅᑎᓪᓂᐊᓗ.ᓵ ᑐᐢᐱᑦᐟᓪ ᐅᑎᓪᓂᐊᓗ.ᓵ ᑐᐢᐱᑦᐟᓪ ᑭᐟᑎᐅᑭᒪᐊᓗ. ᐅᑎᓪᓂᐊᓗ.ᓵ ᐅᑎᓪᓂᐊᓗ.ᓵ ᐅᑎᓪᓂᐊᓗ.ᓵ

ᒪᓂᑌᐊ·ᑦ ᐃᐢᐅᐃᕐᐸᕐ ᐊᐢᑭᐟᐣ ᑲᐯᐅ"ᑐ"ᑌᑦ·ᐤ, ᒥᓪ ᑲᐅᑦᑭᒋᑦ·ᐤ ᔪᑦᐃᓪ, ᑭ"ᑎᖃᐊ·ᑦᒪᒻ.

26 ᐅᑯᓗ ᒪᒃ ᑭ"ᑭ"ᑎᑎᓪᐊ·ᑭᒃᑌᐤ ᖃᐢᐅᐢᐊᑎᕐᐢ: ᑭᖏᒪ ᐊᐢᓴᐢ ᓴᐟᐅᒪᐢ ᑲᐃ"ᓯᐟ ᑯᑯᓴᓪ ᑌᐱᐟ ᐃᐢ-ᐧᐅᐃᐟ ᑭ"ᑎᐅᑭᒪᐤ, ᓇᒪᐃ·"ᑲ ᐅᑯᓗ ᑭ"ᐃ"ᑭᐤ ᖃᐢᐅᐢᐊᑎᕐᐢ.

27 ¶ ᐸᑭᖏᐃ·ᔨᓂᐊ·ᑦ ᕿᐃᐸ·ᑕᐢ ᒪᒃ ᑭ"ᐸ-ᓯᑯᐊ·ᑦ, ᐅᑭᓴᐅ·ᔨᒪᓕᐢ ᐊᔨᓯᔨᓂᐊ·; ᐅᑎᑌ·-ᐃ·ᓂᑯᐊ·ᐤ ᒪᒃ ᑭ"ᐯ"ᑕᒪᓕ·ᔪ, ᒥᓪ ᐅᑕᔭᒥ"ᐊᐃᓪ-ᓂᑯᐊ·ᐤ ᑭ"ᑎᑎᓕᐢᐸᓂᐤ ᐅᑎᑌ·ᓴᓪᓚᖏᒃ·ᐤ ᑲᐃᐢᔨᐃᓕᑭ, ᒥᓪ ᐸᖏᒃᑲᐊ·ᐊ·ᑦᐢ ᒪᓕᓯᐊᑯᓕ, ᒥᓪ ᐅᑭᑭᓕᐢᐸᓂᐤᐢᓴᐢ ᐊᐢᐅᐢᐊᑎᕐᐢ ᐃᐢᐃ

ᖃᐦᑭᓂᐤ ᖃᓪᓚᑎᑦᑕᐃᑎᓪᓕᖅ ᑎᓂᒃ; ᑭᖏᒪ ᑕᐃᑎᐦᑭᖃᐃᓐᓂᓂᐤ ᑎᓂᒃ ᐱᐦᓴᓇᑕᓯᐊᑎᓪ ᓴᓇᑎᓯᐃᓂᓂᐤ:

19 ᐊᓯᓂᓴ ᑕᐃᓂᓴ ᐸᑭᑭᐃᐃᓐᓂᓂᐤ ᑕᐃᐢᑎᓯᑭᑦ, ᓴᐃᓴᑦᑎᓂᐤ ᑕᐃᐢᑎᓯᑭᑦ ᑕᐃᐢᑎᓯᑭᑦ ᑕᐃᐢᑎᓯᑭᑦ

ᖃᓄᖅᐸᑦ ᐧᒣᓂᓀᓂᕽ, ᐳᑎᐳᒥᒪᓕᑦ, ᒥᓇ ᐳᓕᒥᓂᖏᓐᓄᑐᖅᑕᓂᖅ ; ᑲᑕᐅᑎᓇᖅᑲᐢᐅᑦ ᐅᑐᓇᓄᖅ.

19 ᐹᖅᒪᓕᑭᐅᐧᑊ· ᒪᓇ ᐳᓴᓂᑐᐧᑊ· ᖃᐢᐱᓴᐧᐸᒥᕽ, ᒥᓇ ᐅᒪᓂᑎᒥᓂᐧᑊ· ᐧᐸᓂᓄᓂᐧᑊ· ᐧᒋᐢᕽ, ᐧᓂᐃ ᐅᐳᖅᑭᐃᓇ· ᐧᐃᓂᓀᐃ·ᓂᓄᐤ ᐧᐃᓂᓄᓂᐧᑊ·.

20 ᐅᒪ ᒪᓇ ᐅᖅᓂ ᐯᓂᐅᐳᒪᓴ, ᒥᓇ ᐅᐳ·ᖅᑭᐃᓇ·ᓄᓂᐤ ᐧᑊ·ᓴᓴ ᐅᑯᓂᓴᐧᑊ· ᐅᒪᓵ ᐹᖅᐧᐸᓴᒥᖅ-ᐧᐃᓂᑊ· ᒥᓇ ᐹᒪᐃ·ᒧᖃᐧᑊ·ᓴ ᐯᓂᐱᓂᑯᐧᑊ· ᐃᓂᓂ.

21 ¶ ᑲᑎᐱᓂᖅᑭᐧ ᒪᓇ ᐹᐢᐱᓂᑎᐅ·ᐤ ᐅᐧᐱᐧᐃᑐ, ᐧᐃᓇ ᑲᐹᐢᑲᐃᐧᑊ· ᑲᐦᐯᓂᐤ ᐯᖅᑭᐅᐧᐃᓂᐤ ᐅᐱᐢᐃᐧᑊ· ᒥᓇ ᑲᓂᑲᓂᐤ ᐧᐃᓂᐤ ᐯᖅᑭᐅᐧᐃᓂᐤ ᐅᐱᐢᐃᐧᑊ· ᐅᐱᐢᐃᐧᑊ· ᐅᐱᐢᐃᐧᑊ·

ᔦᑦᐳᑦ ᑲᐦᐳᓄ ᑲᑭᓯᐦᑭᒪᑭᕐᓂ, ᒣᑦᐢ ᑲᐃᒋᑕᑢᑦ ᒥᓯᐅ·ᐃᒋᓯᐅ·Δ·ᕐ ᑲᑫᑭ·Δ·ᓇ ᒥᓇ ᐃᓯᐦᑦ·Δ·ᓇ ᐅᓇᑦᐢ Δ·ᓯᐅᑦᐢ.

9 ᐅᑯᓯ ᒪᓇᓴᓴ ᑭᐦᐊ·ᓂᓯᒣᐤ ᔨᒋᐊ· ᒥᓇ ᑲᐅ-ᒋᐢᑭᓀᑦ, ᑭᐦᐊᓴᐊᒥᕐᓂ, ᒥᓇ ᓇᐊ·ᐢ ᑲᒋᒪᑭᔦᒋᒥᕐᓂ, ᐃᐢᐱᐢ ᐅᑎ ᑲᐊᓴᒥᐊᑭᑦ, ᐊᓂᐱ ᑲᑎᐯᐢᐦᑭᐤ, ᐃᐢᐱᐢ ᐅᑎᐢᐦᑭᐤ ᐅᑭᒋᒪᒪᐢᓀ, ᑲᐦᐁᑭᐤ ᐃᐢᐱᐢᐅᐃᐸᐊ ᐅᑕ-ᐊ·ᓯᒥᓀᐢᐊ·.

10 ᑲᑎᐯᐢᐦᑭᑫ, ᒪᓇ ᐲᐦᐊᓴᒥᐅᐤ ᒪᓇᓴ, ᒥᓇ ᐅᑕᓀᓀᐢᑕᒥᐢᐊ·; ᒪᓇ ᓇᒪᐃ·ᓴ Δ·ᐦᓇ-ᔦᐦᑕᒪ·ᑊ.

11 ¶ ᐅᐅᑯ ᒪᓇ ᐅᐦᑭ ᑲᑎᐯᐢᐦᑭᑫ, ᐱᐯᑕᒪᐤ·ᐤ ᐊᓂᐃ ᑲᑎᐯᐢᒪᓇᓀᐢ, ᐅᓇᐢᐃᐢᐃᓴ ᑭᐦᐦᑦᐢᐦᑭᑫᑕᐊᐤ· ᐊᓯᐢᐃᓴ ᑭᐦᐦᑦᐢᐦᑭᑫᑕᐊᐤ·, ᑲᐲᐦᐅᓂᑦ ᐊᓂᐃ ᐅᐲᐦᐊᓴᒥᐊᑭᑦ, ᐅᑯᓯ ᐅᐲᐦᐊᓴᒥᐊᑭᑦ ᐅᑕᐊᓯᐢᐦᑭᐤ·.

12 ᐃᐢᐱᐃ ᒪᓇ ᐅᑲᑲ·ᕐᑭᓯᐟ, ᑭᐦᐊᓯᐢᐦᑭᐤ ᑲᑎᐯ-ᐦᑭᑫᓀᐟ ᐅᑭᓴᒪᓂᑐᒪ, ᒥᓇ ᓇᐢᐱᐢ ᑭᐦᐊᐊᐦᑭᐤ ᐅᐱᐯᐢᐦᑭᐤ ᐅᑭᒋᒪᒪᐢᓀ, ᐅᑭᓴᐊᒥᐊᑭᑦ ᐅᑭᓴᒪᓂᑐᒥᐅᐤ· ᐅᑭᐲᐦᐊᓴᒥᐊᑭᑦ ᐅᑭᓴᒪᓂᑐᒥᐅᐤ· ᐅᐦᑕᐊᐤ·ᐊᓂᐃ

7 ᐃᐢᐦᐲ ᒪᓗ ᑲᓄᖏᑎᐅᐁᕐᐦᓛᐁᕐ ᑮᑭᑲᓚᐱᓴ· ᒋᓐ ᒪᓭᓂᖏᑎᓄᓐ, ᒋᓐ ᐅᑭᖏᐲᒪᓵᓕᓭ·' ᒪᓭᓄᓂᖏᑎᓄᓐ, ᒋᓐ ᐅᑭᖏᓄᑲᐅ·ᐦᓕᐊ·' ᑲᖏᑎᓂᐢᐦᐃᐅ·ᐅ·ᐅ. ᐅᑭᖏᓄᑲᐅ·ᐦᓕᐊ·' ᑲᖏᑎᓂᐢᐦᐃᐅ·ᐅ·ᐅ. ᐃᐢᐦᐲ ᒪᓗ ᑲᓄᖏᑎᓄᓐ, ᒋᓐ ᐅᑭᖏᓄᑲᐅ·ᐦᓕᐊ·' ᑲᖏᑎᓂᐢᐦᐃᐅ·ᐅ·ᐅ. ᐃᐢᐦᐲ ᒪᓗ ᑲᓄᖏᑎᓄᓐ, ᒋᓐ ᐅᑭᖏᓄᑲᐅ·ᐦᓕᐊ·' ᑲᖏᑎᓂᐢᐦᐃᐅ·ᐅ·ᐅ.

8 ¶ ᓴᓴ· ᒪᓗ ᒋᑦᑦᐲ' ᐊᐅᓵᓄᐅᓴ' ᑕᐢ ᐱᐅᓵ· ᑲᑎᐯᓵᐦᑫᓵ, ᐃᐢᐦᐃ ᑲᐅᐢᐦᐃᐅ·ᐅ·ᐅ. ᐃᐢᐦᐃ ᑲᐯᐲᑎᓂ

ᐅᑯᓗ ᒪᓇ ᒋᓪ ᑭᐳᐯᓂᐊᐃᓕᐅᒋᐊᒪᓕᐅᓂᐊᓕᐅ ᑭᐳᐯᑎᓪᓕᐅᓂᐊᓕᐅ
ᑭᒪᓇᐅ.

29 ¶ ᑭᐳᐅᑭᒪᐅ ᒪᓇ ᑭᐳᐃᓗᓂᓴᐊᑦ ᐅᑭᐳᒪᒧᓪ-
ᐃᓪᒪᓴᐅᓕᓂᓗ, ᑲᐳᑭᐳᓂᓴᐊᑦ ᐅᑭᐳᒪᒧᓪ, ᒪᓇ ᑭᐳᐃᓗᓂᓴᐊᑦ
ᒋᓪ ᓇᐳᑎᓴᐊᑎᓪᓕᓂᓗ.

30 ᑭᐳᐅᑭᒪᐅ ᒪᓇ ᑭᐳᐃᐅᑎᐅ ᐅᑯᓂᓐᓴᐃᓴᓂᒋᓪᓕᓂᓗ
ᓴᑎᐯᓂᐳᑭᓂᓗ, ᒋᓪ ᑲᐳᑭᐳᓂᓴᐊᑦ, ᒋᓪ ᓴᐅᑯᓂᓐᓴᐃᓴᓂᒋᓪᓕᓂᓗ
ᐅᑯᓂᓐᓴᐃᓴᓂᒋᓪᓕᓂᓗ, ᒋᓪ ᓴᐃᓪᓕᓂᓗ, ᒋᓪ ᑲᐳᑭᐳᓂᓴᐊᑦ,
ᐅᒪᒋᓂᓐᓴᐃᓴᓂᒋᓪᓕᓂᓗ ᒋᓪ ᐅᑯᓂᓐᓴᐃᓴᓂᒋᓪᓕᓂᓗ; ᑭᐳᐊᑦᓂᓐ-
ᒋᐅᓂᐳ ᒪᓇ ᐅᑯᓂᓐᓴᐃᓴᓂᒋᓪᓕᓂᓗ ᑲᐳᑭᐳᓂᓴᐊᑦ ᓴᑎᐯᓂᐳᑭᓂᓗ
ᐅᑯᓂᓐᓴᐃᓴᓂᒋᓪᓕᓂᓗ ᑲᐳᑭᐳᓂᓴᐊᑦ ᑭᐳᐃᓗᓂᓴᐊᑦ ᑭᐳᐃᓗᓂᓴᐊᑦ

15 ᐊᓂᑭ ᒪᓗ ᐅᓂᒃᒪᐊᑕ·ᓵ ᐅᑯᓂᓴ ᐅᓴᐠ ᑭᐟᐊᑦ-ᑲᐊ·ᓵ ᐅᑕᐱᐃᓂᓂᑕ·ˣ, ᒣ·ᐟᓂ ᑲᑭᐟᐃᓯᓂᐟᑭᓄᖓᒍ/ ᑌᐱ′, ᒥᓇ ᐅᓴᐠ, ᒥᓇ ᐃᒪᓗ, ᒥᓇ ᑎᐅᓐ ᑭᐟᑦ-ᐅᑭᒧᐅ° ᐅᑭᓪᑭᐯᐅ·ᐃᓄᒪ ; ᒥᓇ ᐅᒃᓇᐃᐩᓀᒃ·ᐊᐅᐊᐃ·ᓵ ᐅᑎ ᒃᑯᓀᒃᑲ·° ᑕᐟᓪ ᒥᑕᐊᐃ ᐃᓪᒃ·ᐟᑌᒪ ; ᓇᒪ-ᐃ·ᓴ ᑲᑕᓇᒃᑕᒪ·ˣ ᑭᐃᑭᓐᓂᑭᐃ·ᓂᐊ·° ; ᑭᓄᒧᒪ ᐃ·ᑭ-ᓴᓂᐊ·ᐊ· ᐸᐃᓪᑦ ᑭᓀ·ᓴᑭᑦᒪᒃ·ᐟ.

16 ᐅᑯᓗ ᒪᓗ ᒃᐟᑭᓴ° ᐅᐸᒋᓪᒉᑯᐃ·ᓵ ᒃᑎᐯ-ᓄᐟᑭᓄ′ ᑭᐟᒃ·ᓴᑦᓂᒉᓂᐊ·ᓵ ᐅᑯᓪᐱ ᒣ·ᐟᓂ ᐅᐟᑭᓴᓵ, ᑭᑦᑲᓇᐅ·ᓄᐟᒉᒃ·ˣ ᒪᐅᓪᑯᑦᐃᐩ·ᐟᐯ")ᐃᓵ·ᓵ, ᒥᓇ ᒃᑕ-ᐸᑭᑭᓴˣ ᐃᓪᑯᐯᐃᓵ· ᐸᑭᑦᒃᓇᐃᓪᑯᐟˣ ᒃᑎ-ᐯᓄᖓᒍ′, ᒣ·ᐟᓂ ᒃᑭᐟᐃᓯᓂᐟᑭᓄᖓᒍ′ ᔨᓴᓄᖓᒍ ᑕᐅᓐ-ᑕᑭᒪ.

17 ᐃᓪᔾᐅᐃᔾ ᐅᑕᐊ·ᐯᓕᓴ ᒪᓗ ᐅᑯᑕ ᒃᑯᓄᓕᓂ ᐸᐟᒃᓇᐅ·ᓄᐟᑕᒪ·ᔨ ᒪᓄᓪᑯᑦᐃᓵ·ᐟᐯ")ᐃᓵ·ᓵ ᐅᑯᓪᐱ, ᒥᓇ ᐅᐃ·ᑯᐯ")ᓂᓕ ᐅᑯᓪᐱ, ᑐᓂᐟᐃᐩᐃᔾᐃˣ ᐊᓪᐱᓵ ᒃᑯᐸᐅᐅᓕᒥ′ ᔨᑦᐊᐅᐃ ᑕᓄ·ᐟᓓᑲᓵ·ᓵ° ; ᐊᑦᐟ ᓇᒪᐃ·ᓴ ᒪᓗ ᒃᑯᐸᐅᐅᓕᒥ′ ᐅᑯᓪᐱ ᐃᓄᐩᓕᓵ·ᓵ ᐅᑯᓪᐱ ᐅᑯᓪᐱ ᐅᑯᓪᐱ

11 ¶ ᓴᑎᒃᓴ ᓄᓪᓕᓐᓄᐅ ᐯᓴᒪᐃᓴᑦ ᐹᐳ(ᖏ)ᐱᐳᓄᓕᓂ ᐃᓐᐦ ᑲᑭᐳᑎᐅᑭᒪᐃᓕᐧ, ᒥᑦᑖᖏ' ᐯᓴᒃᓴᑦ ᒪᓴᐃᓐᓴᐅᑭᒥᓪ ᐱᐳᖏ ᐹᐳᖏᑎᐅᑭᒪᐃᓕᐧ ᑐᕕᐳᓴᕕᒥᓪ.

12 ᐹᖏᒪᓕᐃᓄᑎᓂᐧ ᒪᓴ ᐅᑦᐢᒪᒪᐱᓕᐧ, ᑲᑎᐯᓴᐳᖏᑎᐅᑭᒪᐃᓕᐧ, ᐅᑭᓴᒪᓴᐃᓐᒃᓕᐧ, ᒥᓐ ᐅᑲ ᐅᑭᖏᑦᐢᖏᑐᒧᓕᐧ, ᐅᑦᐢᒪᒪᐱᓕᐧ, ᑐᕕᐳᓕᐃᓐᒃᓕᐧ ᐅᑭᐢᒪᒪᐱᓕᐧ, ᐅᑭᐢᒪᒪᐱᓕᐧ, ᑐᕕᐳᓕᐃᓐᒃᓕᐧ ᐅᑭᐢᒪᒪᐱᓕᐧ, ᐅᑭᐢᒪᒪᐱᓕᐧ, ᐅᑭᐢᒪᒪᐱᓕᐧ,

3 ᐊᐁᐦᓇ ᑭᐅᑯᓄᐤ ᑲᐃᑎᓗᔪᐦ ᑲᐅᓕᓂᓄᓂᕆᓕᒥᑦ ᐅᑎᓂ? ᐅᐱᔪᒪᓂᔨᒪ ᑲᓪᐃᐦᑎᐃᓂᔪ, ᑭᐅᐟ ᑲᓪᐃᐦᑎᐃᓂᔪᐦ ᐊᑎᐃᓂᔪᐦ ᐊᑎᐃᓂᔪᐦ ᐊ

28 ᐯᐟᐱᐟ ᒥᓇ ᐁᐊᑉ ᐅᐢᑭᓄᓂᐊᓛ ᓄᓴᓂᐠ ᒋᑦᑐᒋᒍᓇᐠ ᓄᓪᓕᓂᐠ.

29 ᐅᕆᐊᓂᒋᒍᑦ ᓄᐠᑐ, ᓂᑲᓇᓄᒋᒍᓇᐠ ᓄᓪᓕᓂᑦ.

30 ᐅᕆᐊᓂᒋᒍᑦ ᒪᑐᐱᐠ, ᒋᑦᑐᒋᒍᓇᐠ ᓂᑲᓇᓄᒋᒍᓇᐠ ᓂᓄᑦᓂᐠ.

31 ᐅᕆᐊᓂᒋᒍᑦ ᓄᑦ ᐃᐟᐊᑦ, ᑭᐟᑎᒋᑦᑐᒋᒍᓇᐠ ᓄᓴᓂᐠ ᒋᑦᑐᒋᒍᓇᐠ ᓂᑲᓇᓄᒋᒍᓇᐠ ᓴᐅᓂᐠ.

32 ᐅᕆᐊᓂᒋᒍᑦ ᐁᐟᐃᐠ, ᓂᒋᑦᓂ ᒋᑦᑐᒋᒍᓇᐠ ᓄᓂᓇᐠ.

33 ᐅᕆᐊᓂᒋᒍᑦ ᐟᐅᑦ, ᐁᐟᑎᑦ, ᒥᓇ ᐅᓄ, ᑌᐦᓄᐟᓇᐠ ᒋᑦᑐᒋᒍᓇᐠ ᓄᓂᓇᐠ ᓂᑲᓇᓄᒋᒍᓇᐠ.

34 ᐅᕆᐊᓂᒋᒍᑦ ᖃᐟᐃᓄᓐ, ᓂᒋᑦᓂ ᒋᑦᑐᒋᒍᓇᐠ ᓴᒋᒍᓇᐠ ᓂᑲᓇᓄᒋᒍᓇᐠ.

35 ᐅᕆᐊᓂᒋᒍᑦ ᓂᓴᑯ, ᓂᒋᑦᓂ ᑭᐟᑎᒋᑦᑐᒋᒍᓇᐠ ᓂᓄᑦᓂᓪᓂᐠ ᒋᑦᑐᒋᒍᓇᐠ ᓀᐅᓄᒋᒍᓇᐠ ᐊᐅᓄᒋᐠ.

36 ¶ ᐸᓯᑭᐃᓚᐅᓂᒋᐠ; ᐅᕆᐊᓂᒋᒍᑦ ᑭᑌᖅ, ᖃᓐᓄᐊ ᐃᓚᓂᐟ ᐅᐟᑎ, ᑫᐠ ᒋᑦᑐᒋᒍᓇᐠ ᑌᐸᓄᐟᑎᑦ ᑕᑦᑐᒋᒍᓇᐠ ᓂᓀᐅᓄᒋᒍᓇᐠ.

37 ᐅᕆᐊᓂᒋᒍᑦ ᐃᒪᐟ, ᑭᐟᑎᒋᑦᑐᒋᒍᓇᐠ ᓄᓴᓇᓄᒋᒍᓇᐠ ᓄᓂᓇᐠ.

38 ᐅᕆᐊᓂᒋᒍᑦ ᐱᓕᐟ, ᑭᐟᑎᒋᑦᑐᒋᒍᓇᐠ ᓄᓴᓂᓂᐠ ᒋᑦᑐᒋᒍᓇᐠ ᓴᓂᒋᒍᓇᐠ ᑌᐸᓄᐟᑎᑦ.

39 ᐅᕆᐊᓂᒋᒍᑦ ᐁᐟᐃᐠ, ᑭᐟᑎᒋᑦᑐᒋᒍᓇᐠ ᒋᑦᑐᒋᒍᓇᐠ ᑌᐸᓄᐟᑎᑦ.

40 ¶ ᐟᐃᐸᑦᑕᐠ; ᐅᕆᐊᓂᒋᒍᑦ ᖃᐢᓄᐊ ᒥᓇ ᑲᓂᑎᑯᐟ, ᐅᐟᑌᐸᓕᓴ ᐅᕆᐊᓂᒋᒍᑦ, ᑌᐸᓄᐟᑎᑦ ᑕᑦᑐᒋᒍᓇᐠ ᓴᓂᒋᒍᑦ.

41 ¶ ᐅᓇᑲᒧᐊᓚᐠ: ᐅᕆᐊᓂᒋᒍᑦ ᐁᐟᑎ, ᒋᑦᑐᒋᒍᓇᐠ ᓄᓴᓇᓄᒋᒍᓇᐠ ᐊᓕᓇᓴᓂᐠ.

42 ¶ ᐅᕆᐊᓂᒋᒍᓇᐠ ᐅᑲᓇᐃᓐᑲᓱᑕᐁᐠ; ᐅᕆᐊᓂᒋᒍᑦ ᓴᐟᐅᑦ, ᐅᕆᐊᓂᒋᒍᑦ ᐅᑕᐟ, ᐅᕆᐊᓂᒋᒍᑦ ᒋᐟᒧᑐ, ᐅᕆᐊᓂᒋᒍᑦ ᐊᑎᑕ, ᐅᕆᐊᓂᒋᒍᑦ ᓂᐯ, ᒪᒧᐃᐠ ᒋᑦᑐᒋᒍᓇᐠ ᖃᐠ, ᐅᕆᐊᓂᒋᒍᑦ ᐊᐠᑐᐃᓐᑲᓱᑕᐁᐠ ᐅᕆᐊᓂᒋᒍᑦ ᐅᐢᑭᓄᓂᐠ

69 ᐃᓕᓂᐧᕼ ᐁᐃᓯᑲᓐᑭᓯᒡ ᑭᐟᒥᔨᑯᐧᑊᐧ ᑲᓴᓇᐁᐢᓂᐧ ᑭᐟᒥᔨᑯᐧᑊᐧ ᐟᐢᐃᑯᐧᑊᐧ ᑭᐟᒥᔨᑯᐧᑊᐧ ᑭᐟᒥᔨᑯᐧᑊᐧ ᑭᐟᒥᔨ

ᑌᐊᑦᓴ, ᓇᒪ ᓴᓂᑦᓂ ᑭᓴᐃᓯᕐᓯᐊᖏᓇᓐ ᐅᐃᓐᖏᓐᓴᑎᓴᒃᖃᑦᑐᖏᓐ; ᒪᓴ ᓂᒃᓴᓇᓐ ᐱᐪ ᑫᐱᓯᑦᓴ ᐅᖏᓯᓂᒃᓂ ᓂᒃᓴᓇᓐᓴᑎᓴᒃᖃᑦᑐᖏᓐ ᑲᐊᑦᓴᓇᓐ ᑲᑎᒪᓂᒃᓂᓐᓂᒃᑐᓂᒃ

ᐅᑦᓀᐅᐃᖅᓂᓄᐅ ᑭᓴᓂᔪᑦ ᖃᐅᔨᓴᐸᒥᕐᓂᖅ ᑲᑎᕐᓂᖅ; ᑭᐳᐃᓐᖑᐳᐃᖅᓯᓄᐅᑦᓂᑦ ᑭᓴᓂᔪᑦ.

3 ¶ ᐅᑯᐱ ᒣᓗᖓ ᑭᐳᑎᓐᓂᖅᓴ ᑕᓯᓄᑦ, ᑲᑎᓂᓂᐊᕐᓂᖅᓴ ᑕᑯᓯᓄᑦ, ᒥᓇ ᐅᕙᓐᓂᐊᓕᒃᓴᑦ, ᐃᓕᓴ ᐅᐃᓐᖃᐃᓐᑲᓴᐅᑦ, ᐃᓕᓴ ᐅᑭᐳᓐᓂᐊᓕᒃᓴᑦ ᐃᓕᓐᓄᐊᓕᒃᓴᑦ, ᐊᐅᓚ ᑲᑭᐳᑎᓐᓂᐊᓕᒃᓴᑦ ᐃᓕᓴ ᐃᓐᓇᖅᑐᐃᓐᓇᖅᓴ? 4 ᐃᓕᓴ ᒪᓇ ᓂᑭᖅᑐᐃᓚᓇᓴ, ᒥᓂ ᐅᓴᓂᖅᓱᓴᓕᒃᓴᑦ ᐊᐅᓴᓂᐅᓂᖅᓴ ᑲᑎᓴᓂᖅᓱᓴᓕᒃᓴᑦ ᐃᓕᓴ ᐃᓐᓇᖅᑐᐃᓐᓇᖅᓴᑦ? 5 ᒪᓇ ᐅᓐᑭᓴᓂᐊᓂᖅ ᐅᑭᓴᒪᓂᔪᑦᓕᐃᓐᓂᖅ ᑭᖅᑲᓇᖅᓴᑦ ᔪᐃᓂᖅ ᐅᑲᖅᓴᑦ ᑲᑎᓴᓂᖅᓱᓴᓕᒃᓴᑦ ᑲᑲᖅᑲᓇᖅᓴᑦ ᑲᑎᓴᓂᖅᓱᓴᓕᒃᓴᑦ ᐃᓕᓴᓂᖅᓱᓴᓕᒃᓴᑦ ᑲᑎᓴᓂᖅᓱᓴᓕᒃᓴᑦ ᐃᓕ

7 ᐅᑲᔪᑕᒧ ᐁᐊᐧᐣᑲᑭᑌᐧ ᐅᒪ ᑭᔨᒪᓂᔪ ᐅᐊᐧᐣᑲᐃᒪᓕᐧ; ᑭᔪᐢ ᑲᑎᐯᓂᒪᐟ ᔪᔭᐧ ᒋᓇ ᑲᓄᓕᑲᑎᓂᐦᐊᐧᑯᐢ ᔪᔭᐧ ᑲᐸᐅᐦᐃᐊᐧᐣ ᐅᒪ ᑭᔨᒪᓂᔪ ᐅᐊᐧᐣᑲᐃᒪᓕᐧ.

8 ᐊᐊᐧᑯᒣ ᒪᓄ ᓂᔪᓀᑯᐊᐧᑌᐧ ᓂᐩᔪᐧᑯᐊᐧ ᑲᓄᓕᑲᑎᓂᐦᐊᐧᑯᐢ ᐅᓄ ᔪᔭᐧ, ᐅᐅᐯᐃᑯᐢ ᐅᒪ ᑭᔨᒪᓂᔪ ᐅᐊᐧᐣᑲᐃᒪᓕᐧ"ᐃᓄᓕᐧ: ᐅᑲᐧᓂᒪ ᑭᐟᐅᑭᐅᒪᒻᓕ ᐅᑕᓴᓀ, ᒣᑭᔪᓂᔭᐅᐁᐧᐣᓂᐣ ᐅᓄ ᐅᐟᑭ ᐊᑲᒥᒃᐢ ᔪᐢᐱᐣ, ᒣᒋᐢᓂᔭᐅᐁᐧᐣᓂᐣ ᑲᑕᒥᑭᐟᑯᐢ ᐅᑲᐧᐣᑲᐃᒪᓕᐧ"ᐃᓄᓕᐧ, ᐅᑲᐧᐣᑲᐃᒪᓕᐧ ᐅᑲᐧᐣᑲᐃᒪᓕᐧ"ᐃᓄᓕᐧ.

9 ᒋᓀ ᐊᓂᒪ ᑲᐟᑭᐢᑫᒪᐊᐧᑯᐢᐸᐣ ᒪᒪᐤ ᐅᐢᑭ ᔦᐯᒧᐢᐣᔪᔪᓴ, ᒋᓀ ᔦᐯᒪᓴᑎᑲᑫ, ᒋᓀ ᒪᔦᑎᑲᑎᑲᑫᔪᓴ, ᑲᑕᒪᓂᐦᐃᐊᐧᑯᐢ ᐊᐢᑭ

ᒪᔪᑉᓴᐃ, ᐅᑲᔪᓂᒪ ᑌᕐᑯᐦᐣ ᐱᐳᓚᔪ ᐅᑭᐦᐢᑭᐢᐱᐅᓐ-ᑭᒧᐃᓕᔪ.

9 ᑲᑫᒪ ᐅᐦᓀᐸᒋᑭᑲᓂᔪᓗ ᓀᐸᒌᕇ ᐱᓗᕇ, ᑲᐦᓐᐅᐦᐢᐱᐅᔪᐦᐢᑌᐢᐣ ᕇᓚ ᓀᐸᒌᕇ ᐅᐦᑲᓗᓕᔪ ᓀᑦᑲᓚᐃ ᐱᓗᕇ ᑲᐦᒋᑯᓗᔪ ᓂᔪᐃᓴᐅᓀᐢᐣ, ᒣᐦᐢᓂ ᑲᐃᓐᓯᑲᑎᑯᓗ ᑐᒋᓐ ᐅᑭᐦᐢᓂᓀᐢᐣ ᑎᑦᓯᓚᓀᐢᒪ.

10 ᑲᑫᒪ ᐅᐦᓀᐸᒋᑭᑲᓂᔪᓗ ᑭᑌᐃᐢ ᑲᑭᓇᓀᐢᐣ-ᓇᒪᔪ ᑎᑎᒋᔪᓂᐢᑎᓀᐢᓂᓀᐢᐣ ᑲᑎᐱᓀᐢᐣᑲᑫᓀᐢ, ᕇᓚ ᑲᑕᐢᐣᐢ, ᕇᓚ ᑲᒋᑭᐢᐱᓇᐢᑲᒪᔪᐢ ᐃᓀᐢᐅᐃᐢᐃᐢᐣ ᐃᓗᐢ-ᒋᐃᓂᓇ ᕇᓚ ᐅᓇᓂᐢᑎᓇ.

11 ¶ ᐅᐅᑯ ᒪᓇ ᐅᒪ ᐅᒋᓂᓇᐢᐃᓇᑌᓵ ᒪᓂᓇᐢ-ᐊᒪᔪᐃᓵᔪ ᐱᐢᑎᐅᑭᒪᐣ ᓇᐦᐢᒋᓴᐢᓂᓀᐢ ᑲᑭᐢᑕᐢᐣᐢ ᐅᐢᐊᐊᔪ. ᐸᑎᑫᔪᐃᐢᓂᐅᐦᔪ, ᒪᓂᓇᐢᐃᑫᐃᐢᓂᐅᐦᔪ, ᐊᓇ ᐅᑎ ᑲᑭᐢᑲᓂᓇᐢᐃᓂᓀᐢᐣ ᐅᑎᐢᑭᓇᓵᓀᐢᐣᐢᐃᓂᓀᐢᐣ ᐅᐢᐊᐊᔪ. ᑲᐦᑭᐢᐱᓇᐢᑲᒪᔪᐢ ᐃᓗᐢᐃᓂᓀᐢᐣ ᐅᐢᐊᐊᔪ. ᐱᐢᑎᐅᑭᒪᐣ

3 ᐅᑯᓗᖅ ᓱᑫᓴᓄ ᐅᖅᑭ, ᐅᑯᓗᖅ ᐯᕐᐅᓄᖅ ᐅᖅᑭ; ᓴᑲᕐᐊᓄ; ᑭᓴ ᑲᖅᐊᓕᕆᔨᒃᑐ ᐅᖅᑕᑎᓱᐃᓚᐅᑦᓂᓪᓚᖅ ᑲᓴᓂᐅᓚᓂᓪᓚᖅ ᐊᓴᐊᑦᑐ.

4 ᐅᑯᓗᖅ ᒪᓴ ᐯᐊᑦ ᒍᐊᑦ ᐅᖅᑭ, ᐃᕐᐃᐅᖅᐳᐅᑦ ᐅᑯᓗᖅ ᓴᕐᐅᐊᓴᓄ ᐊᓗᓄ ᐅᓴᑦᑐ ᕈᑦᑕᐢᑕᓂᐅᓚᖅ ᑲᓱᓪᓚᖅ ᐯᐊᐃᐅᓚᖅ.

5 ᐅᑯᓗᖅ ᓱᑫᓴᓄ ᐅᖅᑭ; ᐅᑯᓗᖅ ᓴᐅᓄᐃᕐᓴ, ᐊᓄᓄ ᐅᖅᐸᐃᓐᑎᑯᑦ ᓂᒋᑦᑐ ᕈᑦᑕᐢᑕᓂᐅᓚᖅ ᑲᓱᐅᐃᓚᖅ.

6 ᐅᑯᓗᖅ ᐊᓄᓄ ᐅᓐᓄ ᐅᖅᑭ; ᐃᐯᑦ ᐅᑯᓗᖅ ᒍᓇᑕᑦ, ᐊᓄᓄ ᐅᐃᓐᑎᑯᑦ ᓂᓪᓚᓂᐅᓚᓂᓪᓚᖅ ᑲᓱᐅᐃᓚᖅ.

7 ᑭᓴ ᐅᑯᓗᖅ ᐃᕐᐊᑦ ᐅᖅᑭ; ᑎᓴᐃᓴ ᐅᑯᓗᖅ ᐊᑦᑐᕐᐃᓴ, ᐊᓄᓄ ᐅᐃᓐᑎᑯᑦ ᑐᖅᑐᕈᑕᓂᐅᓚᖅ ᑲᓱᐅᐃᓚᖅ.

8 ᑭᓴ ᐅᑯᓗᖅ ᓄᐯᓴᓄ ᐅᖅᑭ; ᓄᐯᓴᓄ ᐅᑯᓗᖅ ᒪᑫᐅᕐᐃ, ᐅᐃᓐᑎᑯᑦ ᓂᒋᑦᑐ ᕈᑦᑕᐢᑕᓂᐅᓚᓂᓪᓚᖅ ᑲᓱᐅᐃᓚᖅ.

9 ᐅᑯᓗᖅ ᔨᐊᑦ ᐅᖅᑭ; ᐅᐯᓴᓄ ᐅᑯᓗᖅ ᑭᐃᓐᐊᕐᓴ, ᐅᐃᓐᑎᑯᑦ ᓂᒋᑦᑐ ᕈᑦᑕᐢᑕᓂᐅᓚᓂᓪᓚᖅ ᑲᓱᐅᐃᓚᖅ.

10 ᑭᓴ ᐅᑯᓗᖅ ᓄᕐᐅᑦ ᐅᖅᑭ; ᐅᑯᓗᖅ ᔨᓄᑦᐊᑦ, ᐅᐃᓐᑎᐃᓐᑯᑦ ᓂᒋᑦᑐ ᕈᑦᑕᐢᑕᓂᐅᓚᖅ ᑲᓱᐅᐃᓚᖅ.

11 ᑭᓴ ᐅᑯᓗᖅ ᐱᐯᑦ ᐅᖅᑭ; ᓴᑲᕐᐊᓄ ᐅᑯᓗᖅ ᐱᐯᑦ, ᐅᐃᓐᑎᑯᑦ ᓂᒋᑦᑐ ᕈᑦᑕᐢᑕᓂᐅᓚᖅ ᑲᓱᐅᐃᓚᖅ.

12 ᑭᓴ ᐅᑯᓗᖅ ᐊᓐᓴᑦ ᐅᖅᑭ; ᔨᑐᓴᑦ ᐅᑯᓗᖅ ᐊᐃᑦᑐ, ᐯᐳᐃᐅᑎᑯᑦ ᓂᒋᑦᑐ ᕈᑦᑕᐢᑕᓂᐅᓚᖅ.

13 ᑭᓴ ᐃᓐᓴᔭᒃ ᐅᑯᓗᖅ ᐊᑐᓴᑦ ᐅᖅᑭ; ᐅᒪ ᑲᐅᓂᓂᑲᓪᓚᖅ, ᐃᕐᐃᐊᑦᐱᐯᓄᓪᓚᖅ ᑭᓴ ᓯᒉᐊᓄ, ᐯᐳᐃᐅᓐᑎᑯᑦ ᓂᒋᑦᑐ ᕈᑦᑕᐢᑕᓂᐅᓚᖅ ᑲᓱᐅᐃᓚᖅ.

14 ᐅᑯᓗᖅ ᐊᓄᓄ ᐱᐯᑦ ᐅᖅᑭ; ᓄᑐ, ᑭᓴ ᓴᓪᓂ, ᐯᐳᐃᐅᓐᑎᑯᑦ ᑐᖅᑐᕈᑕᓂᐅᓚᓂᓪᓚᖅ ᑲᓱᐅᐃᓚᖅ.

15 ¶ ᓂᑭᖅᒪᒍᐃᓐ ᒪᐊᑕᑭᖅᐊᑦᔨ ᒪᓕ ᓱᐱᓵᑲᐅᑎᑯᑦ ᐊᐯᖅᓂᐊᓪᓚᖅ; ᐅᑯᑦ ᒪᓕ ᓂᑭᖅᐊᑦᓴᓕᓐ ᑭᑭᓭᐃᓵᐳᑦ ᓂᓐ ᑭᓱᑲᐊᑦ; ᐅᑯᓗ ᓂᑭᖅᑲᓕᓴᓪᓚᕆᒪᔨᑦ ᐊᑦᓴᓱᓭᓂᐊᑦ, ᑭᓴ ᐸᑭᑫᐃᓭᓂᐊᑦ, ᐅᖃᐊᑦᓴ ᒪᓕ ᐯᔨᑦ ᐅᑭᖅᑎᑕᖅᐊᑦ ᐃᓐᓂᐊᑦ, ᑭᓴ ᓂᓐ, ᑭᓴ ᓴᑲᕐᐊᓄ, ᑭᓴ ᒥᓴᐊᑦ, ᑭᓴ ᓂᓐ, ᑭᓴ ᓴᑲᕐᐊᓄ, ᑭᓴ ᒥᓴᐊᑦ, ᑲᐅᓂᓂᑲᓪᓚᖅ ᐊᓴᓱᓭᓂᐊᑦ, ᐊᓴᓱᓭᓂᐊᑦ.

17 ᓂᑭᐃᓂᓴᖅᐊᓕᐊᑦᔨ ᒪᓕ ᑲᑦ ᓇᑦᓭᓴ ᐃᑐᐊᑦ ᑲᓂᑲᓂᓴᖅᑭᓭᓂᓴ ᑲᓱᐸᑲᐃᓪᓚ, ᑭᓴ ᓂᑭᖅᐃᓐᓂᑦᓭᐊᑦᔨ ᓴᐃᑦᓭᖅᑭᓴ ᐃᑐᐊᑦ ᓄᐢᑎᓂᒪ, ᐊᓂᓪ ᑲᓱᐸᑲᐃᓪᓚ, ᑲᑎᐅᒪᒍᐃᓐᑎᑯᑦ ᓄᐢᑎᓂᐅᓚᓂᓪᓚᖅ ᐊᐳᒥᐅᐃᓐᓇᓕᕆᔨᒃᑐ ᓴᐊᓐᓄᐊᑦᑐ ᐅᑭᓪᓚᖅᑐᓂᓪᓚᖅ.

18 ᓴᓗᓐ ᒪᓕ ᐅᑎᓪ ᐅᑎᓂᑦ ᓂᐯᓴᒪᓂᐃᓚᓐᓂᑦ ᐅᐃᓐᑎᑯᑦᔨ ᓂᑭᖅᐱᐅᒪᒍᐃᓐᓇᓕᕆᔨᒃᑐ ᐅᖅᑭᓂᐃᓚᓂᓪᓚᖅ, ᐅᑯᓗᖅ ᓴᐃᑦᓭᖅᑭᓴ, ᐅᑯᓗᖅ ᓴᐃᑦᓭᖅᑭᓴ.

ᐃᐢᐅᐃᐃᓐ; ᑭᓴ ᓴᓪᓂᐊᑦᓴᓕᓐ, ᐊᑦᓂᑦ ᐅᑯᓗᖅ ᑭᓴ ᐃᓐᓂᓴᓪ, ᒥᑦᑕᐢᑕᓂᐅᓚᖅ ᐊᑦᓴᓱᓭᓂᐊᑦ.

19 ᑭᓴ ᐊᖅᓴᔭ, ᐅᐃᓐᑎᑯᑦ ᑎᓴᐊᑦᓴᐊᑦ ᐅᑯᓗᖅ ᒪᓴᐅᐃᓐᑎᑯᑦ, ᐃᓐᓂᓴᓪ ᑭᓴ ᐅᑯᓗᖅᐊᑦᑐᐊᑦ, ᐅᖅᑕᑎᓱᐃᓚᖅ;

20 ᐊᑦᓂᑦ ᓂᑎᓂᒪᔨ, ᐊᓂᐃ ᑌᐱᑦ ᒥᑭᓴ ᐅᑯᓗᖅ ᐅᑭᒪᓂᓴᔨ ᑲᑭᖅᐅᑭᒪᑦ ᑲᑦ ᐊᑐᖅᑕᓂᓪᓚᑦ, ᐃᓐᓂᓴᓪ ᑭᓴ ᒥᑦᑕᐢᑕᓂᐅᓚᖅ ᐅᖅᑕᑎᓱᐃᓚᖅ ᓂᑎᓂᒪᔨ ᐅᖅᑕᑎᓱᐃᓚᖅ ᑲᑭᖅᐅᑭᒪᑦ

ᒥᑦᑦ᙮᙮ ᓄᓕᓴᙯ ᐅ"ᑦ"ᑐᑲᓕ"ᖁ᙮ᓗ ᓂᐢᑦᑦ ᐱᓕᓕ, ᑲᑦ-ᐃᑐ"ᑌᒃᓂ ᖁᕼᑦᓴᐊᒥᕐᓂ᙮; ᒪᓐ ᐅᑎ"ᑎ ᓄᑲᓴᓂᑐᐃᓐ ᓄᑲ"ᐃᐢᓂᖁᓐ, ᑲᑲ"ᐸᐢᐱᑎᓄᓕᓂᒃᓂ ᐅᑎ"ᑎᑲᓂᕐ ᐅᑎᑲ ᐅᓄᑎᐃᓐᓇᓐ, ᒪᓐ ᑲᑦᑦᓂᓂ᙮ᓂ"ᑐᑲᓂᕐ ᐅᑎᑲ ᐅᓄᑎᐃᓐᓇᓐ, ᒪᓐ ᓄᓕᓂᓂᓂ

ᕿᐃ·ᖅᑐᑦ ᐱᓕᕆ ᑲᖏᓂᐅ ᑲᑎᒋᖏᐃᒃᓴᓕ, ᐅᑯᓗ ᐅᑲ ᐊᐃ·ᓴᑦ ᑲᕿᐅᓐᑯᓗ' ᐊᑦᑕᓐᓂᐸᑦ ?

15 ᐅ ᑲᑎᐅᓕᖏᓂᓴᑦ ᐅᑭᓴᒪᓂᔪᒪ ᐃᓐᖏᐅᐃᖏ ᑲ·ᓴᓐᑦ ᑭᑎᓗᑯ·ᐱᓗᑦ; ᑎᑫᒪ ᓂᔪᓴᒃ, ᑲᐃᖏᓂ ᐊᓂᖏᑲ'; ᑲᑦᓗ, ᑯᖏᑎᑲᐃ·ᖁᑎᓴᓐ ᓂᒪᒋᐅᐃᑎᑎᐃᓐ·ᓂᓴᓕᖅ; ᑎᑫᒪ ᓇᒪᐃ·ᓴ ᑭᑲᖏᐅᑎᐃᓐ·ᓂᓴᑲᑎᓴᓐ ᐅᒪ ᐅᖏᑦ.

ᒪᑎᓇᒪᑲ ᒥᑦᑕᖅ'.

1 ᐃᑦᐸ ᒪᑲ ᐅᖏᐊᑐ ᑲᐊᓴᒥᐃ' ᑭᓇ ᐃᑦᐸ ᑲᒥᖏᐅᒃᒧᒋ', ᐅᖏᒫᑐ' ᑭᓇ ᐅᐃᑦᐸᓴᖏᐅ' ᐅᐃ·ᑦ-ᑲᐃᑲᓂᓴᓂ ᑭᓴᒪᓂᔪᐊ·, ᑲᖏᒪᐃ·ᓴᓄᓇᑎᑦ ᐃᑦᖃᐅ-ᐃᒃᐃᓂ ᐅᖏᑦ ᖏᑦ ᒥᖏᑦ' ᑲᒪᒫᐃ·ᓂᑦ ᑭᓇ ᐃᑦᑫ·ᐊ·, ᑭᓇ ᐊᐃ·ᓴᓴ; ᑎᑫᒪ ᐊᓂᓴᓂᐊ·ᑦ ᑲᖏᖏᖏ

23 ᒋᓐ ᕿᐃᐸᑦᑐᑦ ᐅ"ᑭ ; ᔨᐸᑦᓯ, ᒋᓐ ᓯᒥᐊᑦ, ᒋᓐ ᑭᕿᐅᓕᖅ ; (ᐁᒃᓐᓇ ᑭᕿᐊᑦᑕ,) ᐱᑌᐊᖅ, ᔨᑕ, ᒋᓐ ᐃᕿᐊᑦᐃᐸᕿ.

24 ᐅᓇᒍᐊᑦᔪ ᐊᓯᑭ ᐅ"ᑭ ; ᐃᕿᐊᑦᐅᓯᑦ ; ᐅᖅᓇᐃᓐᑦᒃᑦᑕᐅᑦᐊᑦᔪ ᐅ"ᑭ ; ᓴᕿᐊᑦ, ᒋᓐ ᑎᕿᐃᑦ, ᒋᓐ ᓱᕿᐊᑦ.

25 ᖃ"ᑭᓴᐤ ᒪᒃ ᐃᐟᕿᐃᕿᐊᑦᔪ ᐅ"ᑭ ; ᐅᔨᓯᔪ ᐯᕿᐅᓴ, ᕿᐃᓴᑦᐅᑭ, ᒋᓐ ᒪᕿᒃᓗ, ᒋᓐ ᒪᑦᐅᑦ, ᒋᓐ ᐃᕿᐃᐅᐊᕿ, ᒋᓐ ᒪᕿᒃᑎ, ᒋᓐ ᐱᓂᒃ.

26 ᐅᔨᓯᔪ ᐃᕿᐊᑦ ᐅ"ᑭ ; ᒪᑌᓇᖅ ; ᓴᖃᕿᐊᖅ, ᒋᓐ ᑭᓪᐃᐃᕿ, ᒋᓐ ᐊᑦᑕᑦ, ᒋᓐ ᓱᕿᐃᒍᑦ, ᒋᓐ ᐃᕿᐊᖅ.

27 ᐅᔨᓯᔪ ᓴᑐ ᐅ"ᑭ ; ᐃᕿᐊᐅᐃᓂᑦ, ᐃᕿᐊᑦᐅᓯᑦ, ᒪᑌᓇᖅ, ᒋᓐ ᓱᕿᐃᒍᑦ, ᒋᓐ ᓴᑦᐸᑦ, ᒋᓐ ᐅᓴᑦᓴ.

28 ᐅᔨᓯᔪ ᐊᓯᑭ ᐱᐯᑦ ᐅ"ᑭ ; ᑭᐅ"ᐅᓇᑐ, ᐊᓇᓇᖅ, ᓴᐯᑦ, ᒋᓐ ᐊᑦᐸᕿᑦ.

29 ᐅᔨᓯᔪ ᐯᓇᑦ ᐅ"ᑭ ; ᒥᓴᕿᐊᑦ, ᒪᕿᐊᑦ, ᒋᓐ ᐊᑌᐊᑦᖅ, ᑎᓴᑦ, ᒋᓐ ᓯᒥᐊᑦ, ᒋᓐ ᕿᐯᒍᑦᔪ.

30 ᐅᔨᓯᔪ ᐯᐊᑦᒍᐊᑦ ᐅ"ᑭ ; ᐊᑦᓇ, ᒋᓐ ᑲᕿᐊᑦᐃᐸᑦ, ᐱᐃᓐᐃᓇᑦ, ᐱᐃᓐᐃᓇᑦ, ᒋᓐ ᐃᓐᐃᓇᑦ, ᒋᓐ ᐃᓐᐃᓇᑦ, ᒋᓐ

8 ᑭᐢᑭᓂ, ᑭᐸᐦᔭᒥᑎᓂ, ᐃᑌᐧᐃᐧᓂ ᑲᑭᓂᐦᐯᒪ-ᑎᐸᐧ ᒧᓂᓂ ᑭᑕᐦᓀᐅᑲᓄᐧ, ᐅᐦᐃᑌᐧᔭᓄ, ᑭᓂᐱᐧ ᐊᐧᓂ-ᓂᐦᑕᒣᑯ, ᑭᑲᓂᐧᑎᓴᐦᐅᑎᓇᐧ ᐃᐸ ᐅᐊᐦᔭᑭᓂ ᐱᐦᓂ ᐊᐸᓂᑲᓂᐊᓂᐧ :

9 ᒪᓇ ᑭᐢᐱᐧ ᓀᐧᑭᑲᓇᐸᐧᑕᐃᐧᐸᐠᑯ, ᑲᓇᐅᐧᔭᐦ-ᑕᒣᑯ ᓂᑲᓀᑭᒪᐅᐧᐃᐧᓇ, ᒥᓇ ᔦᑕᒣᑯ ; ᐊᐸ ᐊᐃᐧᔭᐧ ᑭᓴᐊᓂᐧ ᑭᐢᐦᐯᑕᐦᐢᓂᐦᐠ, ᑭᑲᐧᓀᐧᐢ ᓀᔭᐦᐢᐊᓂ ᐅᐦᐯᑕᐦᐢᐊᓂᐧ, ᑭᑲᐧᐢ ᓀᔭᐦᐢᐊᓂᐧ

ᒪᓂᔨᒪ ᑲᒥᐸᑲᑯᐊᓵ; ᑐᐟᑎᓂ ᒥᓇ ᑲᑭᐟᐃᑌᓵᐟ ᑭᐟᑎᑭᐅᒪᑫ ᑲᑭᐟᐃᔾᓂᒥᐃᑦ. ᑭᐟᐃᑌᓵᐊᓵ ᒪᓕ, ᑭᔨᑦ ᐸᓯᑯᓴ ᖃᑦ ᐃᓵᖏᐃᑲᓂᖅᓂᖅᓂᓕᕆᓚ. ᐅᑯᓯ ᒪᓕ ᑭᒪᖏᐃᓵᓂᕐᓂᕐᒪᒪᓵᓵ. ᐅᒪ ᒥᐸᐊᑐᕐᑫᐃᓵᓵ.

19 ᒪᓕ ᐃᓕᐦ ᓴᐸᓭᐟ ᐅᐱᐅᓚᐟ, ᒥᓇ ᑐᐸᔨ ᐊᑐᕐᑫᖅᑲᓵ ᐊᒧᓚᐟ, ᒥᓇ ᑭᔨᑦ ᐅᐱᐱᐊᑐᓵ ᑲᑫᐟᒪᖅᑎᑦ-ᑯᓚᑭ, ᓂᑭᐟᔪᐦᐃᓚᑯᓚᓚ, ᒥᓇ ᓂᑭᐟᒪᖅᑎᑦᑯᓚᓚ, ᐅᑭᐟᐃᑌᓵᑦᑭ; ᑭᐟᐃᑌᓵᓂᕐᑫᐃᖅᓂᕐᓂᓵᓚ? ᑭᓂᔨᓂᓵᑦᔨᓵᓂᓵᓂ ᑭ ᑭᐟᑎᑭᐅᒪᑫ.

20 ᓂᑭᐟᓇᕐᑫᐊᓵᑦᔨᒪᐊᓵᑦ ᒪᓕ, ᐅᑭᐟᐃᐊᑕᑭᔪ, ᑭᔨᒪᓂᐊ ᑭᐟᑎᑭᐅᒪᑫᐊᓵᑦᔨᒪᐊᓵᑦ; ᓵᔨᓚᓵᐟ ᒪᓕ ᐁᐟᑐᐃᑲᓵᑫᐃᓚᓵᓂᒪᐃᓚᓵᓂᒪᐃᓚᓵᓂᒪ

24 ᐋᓂᕐᖁ ᑭᐟᐋᑦᑎᓂᐢ ᐱᓇᐊᑉ, ᐅᑯᓴ ᐅᓯᐅᑦ, ᑯᓀᐢᑲᐃᑲᓂᓄᓂᕽ ᐊᓴᕽᐋᓄ ᐅᑎᑦ ᑲᖁᑎᓂᑭ-ᓗᓂᓄᓂᐊᓂᕽ ᐃᑐᑯ, ᓄᐟᑲᓄ ᐅᑎ.

25 ᐯᕽᐊᕽ ᐅᑯᓴᓴ ᓴᑦᐠ, ᓴᓯᒼ ᑲᖁᑎᓂ ᐊᓂᓄᓂᐊᓂᕽ, ᒥᓗ ᐊᓴᐋᑉᐱᐃᓂᐠ ᑲᐅᓂᐃᑉᐃᓂᕽ ᑭᐟᑎᓂᐢᐅᑭᐢ ᐅᑎᑦ, ᑲᑭᐟᐋᓴᐠ ᑎᑭ ᑭᓯᐃᐃᓂᑲᑎᑯᕽ. ᐋᓂᕐᖁ ᐱᑌᐋᓴ ᐅᑯᓴᓴ ᐯᕽᐠᐅᓂ.

26 ᐋᐟᑎᑯ ᒪᓗ ᓂᑎᓂᒪᓴ ᑭᐟᐅᑕᑭᐊᓂᓴ ᐅᐯᕽᐃᕽ, ᐊᓂᑦ ᓴᓯᓴ ᒥᑦᐸᐃ ᐃᑦᑲᐠᐅᑦᑕᑭᕽ ᐃᑌᐟᑫ, ᒥᓗ ᐃᑦᓴᐠᓄᕽ ᑲᐊᐠᓴᐃᓂᒪ.

27 ᐋᓂᕐᖁ ᑎᑯᑦᑦᐢ ᑭᐟᐋᑦᑦᒪᓴ ᑯᓴᑭᓄ, ᓴᓯᒼ ᑭᐟᑎᑦᑦᒪᓴᕽ ᑲᐊᐠᓴᐃᓂᒪ, ᐅᐯᕽ ᒣᓄᑲᓂᕽ ᑲᐊᐠᓴᐃᓂᒪ.

28 ᑕᐟᑯᒼ ᒥᐢᑕᑎᒧ ᒥᐢᑕᐃ ᐃᐢᑲᐠᐟᐅᑦᑕᕽ ᐅᑦᑭ ᑭᐟᐋᑦᑭᑦᑎᓂᐢ ᐠᑭᑭᑫᐃᓄᓄᓂᐊᓂᕽ, ᑲᐢᑭᑭᑦ ᐠᑦᓴᓴᒼ ᐃᐢᑲᐠᐟᐃᓴᑭᓴᓂᕽ.

29 ᐋᓂᕐᖁ ᑭᐟᐋᑦᑭᑦᑎᓂ ᓴᑐᐢ ᐅᑯᓴᓴ ᐃᒪᕽ ᐠᑦᒼ ᐅᑯᓀᐢᑲᐃᑲᓂᕽ. ᐋᓂᕐᖁ ᐃᓂᑦ ᑭᐟᐋᑦᑭᑦᑎᓂ ᓴᒣᐠᐋᓴ ᐅᑯᓴᓴ ᓴᕽᖁᓴ, ᑲᐢᑭᑭᑫᐃᓄᓄᓂᐊᓂᕽ ᐃᐢᑲᐠᐟᐃᓴᑭᓴᓂᕽ ᐠᑦᒼ ᐃᐢᑲᐠᐟᐃᓴᑭᓴᓂᕽ

ᑌᐅᐊᓪᓚᑦ ᐅᓯᒪᓴᓂᓱᑦᑐᓗ, ᐅᑯᓗ ᐅᑉᓱᓐᖏᖏᐃᓴᓂᖅ-ᓯᑎᓗ. ᐊᓐ ᒪᓴ ᑲᕈᐊᖅᑕᓗ ᐱᐱᖏᓂᓗᑦ ᓂᑭᖅᖏᑦᑕᓗ ᐱᓕᕐᓂᖅ ᐅᓐᓂᖅᑐᖅ ᐅᑭᖅᑕᖅᑐᑦ ᐅᓐᓂᖅᑐᖅ ᐅᑭᖅᑕᖅᑐᑦ ᐱᓕᕐᓂ

ᓄᓕᒻᒪᐅᑦ· ᐅᐸᐟᐢᓂᐅᓪᓚᖅ· ᐃᓂᓴᐅᓂᓂᓕᐅᓂᓂᖅ· ᑭᐊᒪ ᐊᐅ·"ᑲᑎᓂᐅᓕᖅ·ᓴ ᑐᔪ ᐊᐅᓄᓴᓂᐅᓂᐅᑦ·ᓴ.

19 ᑭᓐᓄᓪᓚᐅᓴ·, ᓂᑭᓴᒪᓂᔪᑦ, ᒥᔪ ᔫᑦᒧᐃᓴ· ᐅᐟᑎ, ᒣ·"ᑎ ᑲᐟᑭᓐ· ᑲᑭ"ᐅᓪᓗᑎᐊᓪᓕᐊᐅᑦᑭᓴ ᑐᔪ ᐊᐅ·ᓄᓴᓂᐅᓂᐅᓂᐅᑦ·ᓴ.

ᒪᓂᓇᒪᓕᖅ ᓂᐻᑦᑐᓴᖅ.

1 ᐁᖅ· ᒪᒃ ᑭᐟᑎᓂᒥᓄᓴᓂ, ᐃᓐᓴᐃ ᓴᓪᔨᐸᐊᑦ, ᒥᓇ ᔫᔪᓴ, ᒥᓇ ᑭᓴᓪ ᐊᔭᐁᐃᐊᑐ ᐃᓴᓂ, ᒥᓇ ᖃᐟᓂ ᐊᔭᐁᐃᐊᑐ·ᓴ ᐃᓴᓂᓂᓂᓴᓂᓇᓂᓴ, ᑲᐟᐅᐯᓂᖅ·ᑲ ᖃᐟᓂᓴᓂᓂᓴᓂᓇᓂᓴ ᐁᖅᓂᓴ, ᒥᓇ ᐁᖅ ᖃᖅ: ᖃᐟᓂᓴᓂᓂᓴᓂᓇᓂᓴ ᐁᖅ ᖃᖅ· ᐁᑭᐟᐃᓂᓴᓂᓂᓴᓂᓇᓂᓴ ᐃᓐᖅ·"ᑌᒪᒪ ᒥᓐᓂᐊᐃ ᐃᓐᖅ·ᑌᒥᓴ;)

2 ᓴᔪᐸᐊᑦ ᒥᓇ ᑭᔪᓂ ᓂᑭᐟᐯᐃᐸᓂᓴᐊᒪᒪᖅ·ᓴ, ᐯᐟᑎᐃᑌ·ᑭᓴ, ᐃᓐᓴᓂ, ᒪᓐᑎ ᒪᒪᒪᐊᑐ·ᑭᓴ·, ᐁᖅᓂᓴᓂᓂᓴᓂᓇᓂᓴ ᑭᓐᓕᐅᓂᓂᓴᓂᓇᓂᓴ ᐅᓇ ᒪᓐᐃᑌᓂᓴᓂᓇᓂᓴ.

3 ᓂᑭᐟᐃᔪᓂᓴᓂᓂᓴᐊᒪᒪᖅ·ᓴ ᒪᒃ ᒥᔪᓴᐁᖅ·ᐊ·, ᐯᐟᑎᐃᑌ·ᑭᓴ, ᐃᓐᓴᐃᑭᑭ, ᐃᓐᓴᐃᑭᑭᓂᓴᓂᓇᓂᓴ ᐁᖅᓂᓴᓂ

ᐁᐧᐊᐧᑦ, ᒥᓇ ᐊᐅᓯᔅᓂᐊᐧᑦ, ᖃᑦ ᐊᐱᒥᒥᐦᑎᐟ ᐃᑌ ᐁᐧᐋᐦᐃᑎᓂᓯᐟ. ᓂᑭᐦᑎᐢᑫᐣ ᒪᓇ ᐁᐦᒪᓯᓇᐦᐃᓂᑲᑌᓂᐊᐧᑦ ᑲᐅᑭ ᑎᐢᐅᐦᐁᑦ ᑲᑭᐦᐁᑦ ᐊᐧᐅᑭ ᓂᐢᑦᑦ ᖃᑭᐦᐁᑦ ᐅᑭᐦᑎᒋᐊᐧᐃᑲᑭᐦᑭᐣ, ᐅᑭᐦᑎᒋᐊᐧᐃᑲᑭᐦᑭᐣ ᐅᒪᓯᓇᐦᐃᓂᑲᑌᓂᐊᐧᑦ ᐅᐃᑦ,

6 ᐅᐅᐃᓂᓴ ᐅᐃᐧ ᐊᐊᐧᓯᓴᐧ ᐅᑭᒪᐃᐧᓂᖅᐊᐧᐃᓂᓴᓯᓴ, ᐊᐊᐧᐦᐧᖅᓂᐃᐧᓂᓴ ᖃᑭᐦᑭᐅᐅᓯᐧᐦᑌᑦᓴ, ᖃᑭᓯᐅᐧᐦᑭᐧᐦᐧᐦᐧᑦᓴ ᐃᐦᓯᐧᐦᐧᐦᑭᐧᐦᐧᑦᓴ ᐃᑌᐦᐧᐦᐧᑦᓴ ᐃᑌᐦᐧᐦᐧᑦᓴ ᐃᑌᐦ

53 ᐅᑕᐃᓕᓂᖅ ᓴᓴᑉ, ᐅᑕᐃᓕᓂᖅ ᐊᑦᓭᓴ, ᐅᑕᐃᓕᓂᖅ ᐃᐧᐣᐊᑐᐧᐣ,

54 ᐅᑕᐃᓕᓂᖅ ᓴᒃᕿᐃᓗ', ᐅᑕᐃᓕᓂᖅ ᒥᐊᑦᑕ, ᐅᑕᐃᓕᓂᖅ ᐃᐧᐣᓴ,

55 ᐅᑕᐃᓕᓂᖅ ᓴᐧᐣᑯᒃ, ᐅᑕᐃᓕᓂᖅ ᓕᓕᐧᐣᐊ, ᐅᑕᐃᓕᓂᖅ ᑌᒪᓕ,

56 ᐅᑕᐃᓕᓂᖅ ᓂᓴᖅ, ᐅᑕᐃᓕᓂᖅ ᐊᑦᑕᓴ,

57 ¶ ᐅᑕᐃᓕᓂᓕᐃᓕᐊᑦ ᓴᐧᐣᐅᒪᐧᐣ ᐅᑕᐢᓂᕐᖃᖅᑲᓐ ; ᐅᑕᐃᓕᓂᖅ ᓄᑌᑦ, ᐅᑕᐃᓕᓂᖅ ᓄᐱᐧᐣᐊᑎ, ᐅᑕᐃᓕᓂᖅ ᐊᐧᐣᐊᑐᑦ, ᐅᑕᐃᓕᓂᖅ ᑭᐧᐣᑯ, ᐅᑕᐃᓕᓂᖅ ᑭᐅᐧᐣ, ᐅᑕᐃᓕᓂᖅ ᐊᑎᐧᐣ, ᐅᑕᐃᓕᓂᖅ ᑐᐧᐣᐅᒪᐧᐣ, ᐅᑕᐃᓕᓂᖅ ᐊᑦᑕᓴ, ᐅᑕᐃᓕᓂᖅ ᑭᐧᐣᑯ, ᐅᑕᐃᓕᓂᖅ ᐊᑦᑕᓴ

ᓇᐟᓂᒧᐊᑦᖏᑦ, ᐅᒣᑐ, ᐅᒣᑐ, ᐅᐢᐁᐣᐢᐱᓇᓄᐢ ᐅᑭᐢ-ᑭᑯᐊᑦᖏ᙮ ; ᐅᐢᓇᓇᒥᕐᓂᖏᑦ, ᑭᓇ ᐅᑭᐢᐊᓂᖅᒥᐢ-ᐅᐟᑦᑯᐊᑦᖏ ᑲᓂᐟᓴᒥᑦ ᐅᐢᐃᑎᑦᓂ-ᕐ᙮ᓂᑦ᙮

7 ᖃᐟᓯᐊ ᒪᓴ, ᑭᓇ ᐅᓇᐟ, ᑭᓇ ᓂᕐᐃᓯᓱᖅ, ᐱᒥᑐ, ᓴᑲᒃ, ᐱᓴᐟᐃᓯᓱᖅ, ᑭᓇ ᕿᐃᓯᐟᑦ ᑭᐢᓂᓂᐢᐢ-ᑕᒧᐅᐊᑦᖏ ᐊᐅᓂᓂᐊᐅ ᐃᑦᓯᐅᐊᑦᖏ : ᐢ ᐅᑭᐢᓄ-ᓯᐃᓄᓂᐟ ᐊᐅᓂᓂᐊᐅ ᐅᓄᓯᐃᓄᐊᐅᐊᑦᖏ᙮

8 ᐅᑯᓂ ᒪᓴ ᓂᓂᕐ ᑭᐊᐅᒥᐢᒋᐊᑦᖏ ᒪᓂᓇᐢᐅᓄᕐ ᐅᑎᑦᓂᓂᐊᐅᓄᓂᐟ ᐅᑎᑦᓂᓂᐊᐅᓄᓂᐟ ᑭᓴᓂᑐᐊᑦ, ᑭᓇ ᐅᑭᐢᓂᓂᐊᐅᓄᓂᐟ ᐊᐅᓂᐊᐅᓄᓂᐟ ᑭᐊᐅᒥᐢ-ᑭᐊᐅᓄᓂᐟ᙮

9 ¶ ᓂᐢᐃᒪᓴ ᒪᓴ, ᐅᑲᓇ, ᑭᓇ ᐁᐢᐊ ᐸᑭᑯᐃᓄᓂᓂᐟ ᒪᓂᓇᐢᐃᑫᐃᓄᓂᐟ, ᑭᓇ ᕿᐃᓯᐟᑦ ᑲᑭᓂᓇᐢᐊᒪᓯᐊᑦᖏ, ᑭᓇ ᐅᑭᐢᓂᓂᐊᐅᓄᐊᑦ, ᑭᐢᐃᑌᐊᐟ ᑲᐢ-ᑭᓂᓂᐟ ᐃᑎᑐᐊᑦᖏ ᐅᑭᐢᓂᓂᐊᐅᓄᓂᐟ ᐃᑎᑐᐊᑦᖏ ᐅᑭᐢᓂᓂᐊᐅᓄᓂᐟ ᐃᑎᑐᐊᑦᖏ᙮ ; ᐅᑲᐃᓴ ᑲᑲ-ᑲᑌᐟᓴ᙮ ᐊᑦᐢᐃᓯᐊᑦᖏ, ᑭᓇ ᐅᑭᐢᓂᓂᐊᐅᓄᓂᐟ

ᒥᓇ ᖁᐟᔪᓴᑦᑕ, ᒥᓇ ᑲᔮᖏᑦᑕ, ᐸᓂᒥᑦᔨ, ᓂᓂᑦᑕ, ᐅᑦᔪᐞᓂᔪᑦ, ᐅᔪᓯ ᐅᐹᐦᐸᓂᐟᑕᓗᓐ ᐸᓂᑌᐞᐃᐞᓇ, ᐸᖏᒪ ᑲᓀᐦᐃᓂᑦ ᐸᓂᔪᐅᐞᐃᔪᐞᐠ :

9 ᐅᐹᐦᐞᔪᐞᐦᑕᒪᐟ ᒪᓇ ᐅᑲᑲᑕᐸᔪᐞᓂᐞᔪᐞ ᓄᐦᑕᐞᐃᐞᐸᓂᓇᓇᓀᐟ ᐃᐸᑦᑎᐟ, ᒥᓇ ᐅᐹᐦᐯᐦᑕᒪᐟᐟ ᐅᒉᒧᐃᐞᓂᓇᔪᐞᐠ ᓂᓇᐞᐠ ᑎᑭ ᑲᒥᓴᑲᐞᐠ ᐸᐦᑦ ᑲᒥ ;

10 ᐅᔪᓯ ᐅᐹᐦᐞᔪᐞᐦᑕᒪᔪᐟ ᐸᐢᐹᓇᔪᐞᓂᐦᑲᓇ ᒥᓇ ᒪᒪᐦᑕᐞ ᐊᐧᐧᖏᐃᐞᓇ ᐯᔮᐅ, ᒥᓇ ᑲᐦᐹᓴᐢ ᐅᑕᐧᐦᖏᐃᐞᓇ, ᒥᓇ ᑲᐦᐹᓴᐢ ᐊᐅᔪᐞᓂᔪᐞᔪᐞᐦᑕᒪᐟ ᐅᑕᐧᐦᐢᒪᐞᐠ : ᐸᖏᒪ ᐸᐹᐦᐹᐢᐦᑕᒪᐟ ᐅᑕᐧᐦᐢᒪᐞᐠ ᐅᐢᐦᑕᐞᐃᐞᐸᓂᓇᓇᓀᐟ ᐃᐞᐦᔪᐞᐠᐟ ᐅᐢᐦᑕᐞᐃᐞᐸᓂᓇᓇᓀ

ᐃᓕᓐᓂᒪ; ᐅᓕᐅᓚ ᒪᑲ ᓇᒪ ᑭᐟᓄᑐᐴᕐᐅᓚᐊᓕᐟ: ᐅᐅᑯ ᒪᑲ ᐅᐟᑭ ᑭᑭᐟᓄᑐᐴᕐᐅᓚᐊᓕᐟ ᐅᑭᐟᑭᓕᓐᓂᓚᐅ ᐊᓕᓕᓐᓂᓚᐅ: ᐅᓕᓐᓂᓚᐅ ᐊᓕᓕᓐᓂᓚᐅ ᐅᑭᐟᑭᓕᓐᓂᓚᐅ ᐅᑭᐟᑭᓕᓐᓂᓚᐅ ᐅᑭᐟᑭ

ᒪᒃᓗᓐᐃ· ᐸᑭᕐᕿᐃ·ᓇ ᐅᐟᑭ, ᑲᑎᐸᐟᐃᕿᓂᑕᒪᐟᑭᓴ ᐃᓐᔪᐅᐃᔪᐊᐅ·, ᒥᓇ ᑲᐟᑭᔅᐊᓐᓂᐃᔪᐊᐅ·, ᐅᔪᓐᓴᓂᐅᓐᓇᐃᓐᓂᐃᓇᐅᓐ

ᒥᓐ ᐃᓕᓴᓂᐅᑉᐊᑉᓄ· ᑲᑲᓐᐅᑉᓄᓕᒥᓂᓗ ᒥᓵᑕᐃ ᐃᓵᑲᑉᓄᓪᓚᒥ, ᒥᑦᑎᓪᒥᓚᓐᓄ ᑌᐸᓂᐦᐃ ᑕᐦᑎᓐᓄᓪᓚᒥ ᓄᓇᕗᑦ.

20 ᑲᐦᑭᓴᐤ ᒪᓐ ᐃᓵᐅᐃᐢ, ᐸᓕᑭᐃᓄᓪᓚᒥᓂᑉ, ᒥᓐ ᐢᐃᐸᑦᑕᑦ, ᑭᐦᐊᓴᓂᓪᓚᒥᓂᑉ ᐅᑎᐅᓐᓄᓪᓚᒥᓂᑉ, ᑲᐦᑎᓕᓪᓂ ᐅᑎᐱᓵᐦᐦᑦᑕᓂᓪ.

21 ᒪᓐ ᓂᑎᓂᒪᑉ ᑭᐦᐅᑦᑭᐦᑕᑉ ᐅᐱᐢᐃᓪ; ᓴᐧᐃ ᒪᓐ ᒥᓐ ᑭᑦᐸ, ᑭᐦᑎᐱᓵᒉᒧᐃᑉ ᓂᑎᓂᒪᑉ.

22 ᑲᑭᐦᓇᑲᒃᓂᐸᒪᐟ ᒪᓐ ᐢᐃᐸᑦᑕ ᖃᐢᐅᓴᐢᐊᒥᓪ ᐅᑲᐦᓀᓐ ᐊᓴᐦ ᑕᓂᓪᒪ, ᐅᓂᓪᒪᓂᓪ ᐅᓂᓪᒪᓂᓪ, ᐅᓂᓪᒪᓂᓪ ᒪᑦᓇᓐ, ᐅᓂᓪᒪᓂᓪ ᒪᑦᑲ. ᐅᓂᓪᒪᓂᓪ ᐅᓴᑦ, ᐅᓇᑲᒪᒧᑦᑉ ᑭᐦᑎᐱᓵᐦᐦᑦᒪᒪᑦ ᐊᒧᑦᑭᓐᓄᓪᓚᒥᓂᑉ, ᐅᓂᓪᒪᓂᓪ).

23 ᑭᑫᒪ ᐅᓂᓪᒪ ᑭᐦᑎᐅᑭᒪᐤ ᑭᐦᐊᐅᑦᓂᓪᒧᑌᐤ, ᐸᐦᐤ ᓀᐦᐃᓵᐅᓂᓪᒪᓂᓪᓗ ᑭᐦᑎᐱᓵᐦᐦᑦᒪᒪᑦ ᑕᐦᐃᓵᐅᓂᓪᒪᓂᓪ

27 ¶ ᐅᐸᐯᐅ·ᣟᑦᐢᓂ ᒪᓇ ᖃᐧᐅᑦᔦᐊᑦ ᖶᓂᑲᓂᓄᓐ, ᑲᐢᓂᔅᑕᐊᐅ·ᐊ·ᔭ, ᖁᐧᐃᓪᑦ ᑎᓂᐢᑕᐃ·ᓂᓄᓵ ᐅᐢᓂᓐ, ᑲᑕᔨᓪᑦᐊ·ᑦ·ᓄ ᖃᐧᐅᑦᔦᐊᑦᓗᓵ, ᑲᑕᐸᐯᐅ·ᣟᑦᑦᑦᓄ ᒪᒪᐢᑦᔨᓂᓪᑦᐊ·ᓂᓵ, ᓀᓇᐢᓄᒧᐃᐃ·ᓂᓵ, ᒥᓇ ᓇᑲᒪᐃ·ᓂᓵ, ᑭᐢᓄᐃᐅᓂᓵ, ᓇᑲᒪᐃ·ᓂᓵ, ᑭᐢᓄᐃᐅᓂᓵ.

28 ᐅᓄᔨᓵᐊ·ᐊ· ᒪᓇ ᐅᓇᑲᒪᐃ·ᔭ ᑲᐢᒪᒧᐃᐃ· ᒪᐊ·ᑭᐢᓂᐃᐊ·ᔭ, ᑕᔨᐅ· ᐊ·ᓴᓄ ᒪᓐᓄᑌᐊ·ᣟᑭᓵ ᖃᐧᐃᐊᐊᑦᓵ ᐅᐢᓂᑭ, ᒥᓇ ᓂᐧᐊᑦᑦ· ᑲᐢᑕᐃᓇᓄᔨᓵ ᐅᐢᓂᑭ.

29 ᐊᔨᑭ ᑭᐧᓷᓄ ᐊ·ᓴᓄᐃᓇᓄᓵ ᐅᐢᓂᑭ, ᒥᓇ ᑭᐢᑐᓐᓄᓄᓵ ᑭᓐ, ᑲᑭᒪ ᐅᓄᓇᑲᒪᐃ·ᔭ ᑲᐢᓂᐢᑕᐊ·ᔭ ᑭᐢᑕᐊᓇᓄᔨᓵ ᐅᐢᓂᑭ, ᒥᓇ ᓂᐧᐊᑦᑦ· ᑲᐢᑕᐃᓇᓄᔨᓵ ᐅᐢᓂᑭ.

30 ᐸᑭᑫᐃ·ᔭᓄᐊ·ᔭ ᒪᓇ ᒥᓇ ᐧᐃᐸᑦᐊᑦ ᑲᐢᒪᓵᓇᐃᐊ·ᔭ, ᒥᓇ ᐅᑲᐢᐯᐢᑭᐢᐣ ᐊᔨᔨᓄᓄᐊ·, ᒥᓇ ᒥᑦᑕᐃ ᐃᑦᓴ·ᐢᑌᒪ, ᒥᓇ ᖃᓄᓴᐣ.

31 ᓄᑲᐢᐯᔨᐊ·ᐊ·ᔭ ᒪᓇ ᔪᑦ ᐅᑲᒪᔨᓵᔭ ᖃᓄᐢᓐᓄ, ᐅᔨᔨ· ᐅᑲᑲᒪᓇᒪᒪᑲ ᓂᓵ·ᔭ ᐅᐢᑲᑲᐢᓄᓐ ᐊᓄᑲ ᑲᓇᓇᓪᔨᑦᐊ·ᔭ ᐃᑦ ᐯᔭᐢ ᑲᑲᒪᐃᐊᑦᓵᐢᐯᐣ ᐊᐢᓄᐢᓄᑲᐢ ᖃᓄᐢᓄᑲᐢ ᒪᓐᔨᑦᐃᐢᓄᓄᐣ ᑕᑦᑕᐃ ᐃᐢᓴ·ᐢᑌᒥᓄ ᐃᑦᐢᓂᐢᐣ:

32 ᐊᓂᓐ ᐊᐢᔨᒣ ᒪᓇ ᑲᐢᐃᐢᑐᐢ ᐅᓀᐊᑦᓵ, ᒥᓇ ᐊᐱᐢᑦᐢ ᔪᑦ ᐅᑲᒪᔨᓵᔭ,

33 ᐀ᓀᐧᐊᑦᓵ, ᐅᐢᓂᐊ, ᒥᓇ ᒥᓀᐧᐊᑦ,

34 ᔪᑦ, ᒥᓇ ᐯᔨᑭᔭ, ᒥᓇ ᓀᐧᐊᑦᔭ, ᒥᓇ ᖃᐧᐃᐊᒪᓵᔭ,

35 ᐊᓂᐢᐣ ᒪᓇ ᐸᑭᑫᐃ·ᔭᓄᐊ·ᔭ ᐅᔨᔨᓂᐊ·ᐊ· ᑲᐢᑕᐢᔨᓇᒪᔨᐣ ᐱᐱᓇᓵ; ᐅᓇ·ᓄᔭ ᐅᔨ, ᓀᓇᐧᐊᑦᓵᔭ, ᐅᔨᔨᓵ ᔪᑦᔪᐊ ᐅᔨᔨᓵᔭ, ᐅᔨᔨᓵ ᓀᐧᐊᑦᔭ, ᐅᔨᔨᓵ ᒪᓐᓀᐃᓵᔭ, ᐅᔨᔨᓵ ᐅᓀᐣ:

36 ᒥᓇ ᐃ·ᑭᓵᓇ, ᓀᐧᐊᑦᔭ, ᒥᓇ ᐅᓀᐧᐃᐅᐢᔨ, ᒥᐧᐅᐢᐊᐣ, ᑫᐧᐅᐢᐊᐣ, ᖁᐣ, ᓇᑦᔭᐧᐊᐣ, ᒥᓇ ᔪᑦ, ᒥᓇ ᐊᓇᓇᐣ, ᐅᑦᑕᐢᑑᓇᐣ ᑕᑦᑕᐢᑑᓇᐣ, ᐅᐢᓂᑭ ᐃᐢᓂᐢᑕᐊᐣ ᐅᐢᓂᑭ, ᐅᐢᓂᑭ ᐅᓀ

ᑭᒪᒃᖅ ᐱᑭᐤ, ᒥᓪ ᐊᓯᐊᓐᑎᒃᓪ, ᒥᓪ ᐅᒣᑭᖅ ᓯᓚᐅᑉᐳᓪᓗᓂᖅ ᑭᑭᓯᓂᖅ ᕿᐃᓕᑦᑐᑦ, ᒥᓪ ᐅᓇᒃᒧᐊᑦᑎ, ᒥᓪ ᐅᒃᓇᐃᓐᓄᐅᓂᖅᑐᑦᓴᐊᑦ ; ᒥᓪ ᐅᑦᑭᑉᑫᐃᓐᓂᑦᓴᐅᑦ ᐸᑭᓚᐊᐃᓐᓂᑦᓴᐅᑦ.

6 ᒪᓗ ᑕᐢᓄᐅ ᐅᑯᐟᐱ ᓇᒪᐃᓐᓴ ᖃᕆᐅᕐᓴᐊᒥᓐᖅ ᓂᑭᖅᑎᑦ ; ᑎᑫᒪ ᓂᔭᒋᒥᓇᓄᐢ ᓅᓕᐟ ᑕᖅ ᐅᖅ-ᐅᐱᐳᓂᒥᐟ ᐊᕈᑦᓴᕐᓂᐟ ᕿᐱᕈᐳ ᑭᖅᑭᐅᑭᒪᐢ ᓂᑭᖅᐯᐊᓐᓄᐢ ᑭᖅᑭᐅᑭᒪᐢ ᓂᑭᖅᐸᑭᓂᓂᐟ ᑭᖅᑭᐅᑭᒪᐢ : ᒪᓗ ᓂᑭᖅᑎᑦᑭᑭᓂᓂᐟ ᑭᖅᑭᐅᑭᒪᐢ :

7 ᓂᑭᖅᐯᐅᔪᐢ ᒪᓗ ᖃᕆᐅᕐᓴᐊᒥᓐᖅ ᐅᑭᖅᐯᖅᑕᒪᐳ ᒪᓗ ᒪᓕᑕᐃᓐᑐᐅᓪᓕ ᐃᓴᐊᐅᓂᐊᓚᐃᓂᐟ ᑐᐸᓴᐃᓪ, ᐅᑯᑕ ᒪᓗ ᖃᐃᓪ ᑲᖅᑎᑦᑕᐢᐟ ᐱᓕᕆᔨᑦᑕᐢᐟ ᐊᑐᐢᑭᓕᖅᑐᑦ ᐊᓪᓚᑲᓐᓇᖅᑐᑦ ᐊᓪᓚᑲᓐᓇᖅᑐᑦ ᐅᓪᓚᑲᓐᓇᖅᑐᑦ ᐅᓪᓚᑲᓐᓇᖅᑐᑦ ᐅ

29 ᑭᐢᐸᓯᑕᐃᓵᑦ, ᐅ ᓂᐱᖅᒪᓂᔪᑦ, ᒪᑫᒪ ᑲᐥᐃᓗ-ᓂᐥᑦᑯᐃᓵ ᑕᐢᑫᐃᓵᓂᐃᓵᓵᑦ, ᕆᓚ ᑭᐢᑭᒥᐅᓵᓵ ᕿᑭᒪᑫᐃᓵᓂᐃᓵᓵᑦ, ᕆᓚ ᕿᐃᑦᑦᑦ.

30 ᐅᓂᐸ ᐅᒪ ᑲᐃᓯᒥᑫᓕᐧᒪᐊᐃᓗᐸᓯ ᒪᓂᑌᐊᑦ, ᕆᓚ ᐅᑲᐥᐅᓇᑭᒪᑲᓯ ᑲᑕᓯᐃᓗᐸᓯ-ᓂᐥᑦᑯᐃᓵᓂᐃᓵᓵᑦ, ᕆᓚ ᕿᐃᑦᑦᑦ.

31 ᕆᓚ ᒥᐥᑎ ᕿᑭᒪᑫᐃᓵᑦ ᐅᐥᒋ, ᐅᑦᑎᐥᑦᕿᓯᐸ ᐃᓯᓂᐸᐃᓵᓵᑦ, ᕆᓚ ᑲᓂᑦᑕᒥᑭᐥᐸ ᐅᐥᒋ. ᑭᐢᐸᓯᑕᐃᓵᑦ, ᐅᓂᐱᖅᒪᓂᔪᑦ, ᑲᑕᒥᔪᑕᐃᓵᓴᑦ.

ᐅᒪᓯᓇᐥᐃᑲᑦ ᐅᑦᑕᔪ.

ᒪᑎᓇᒪᑲᑦ ᓂᑦᑦ.

1 ᑲᐥᐅᑎᐥᑦᕿᓯᐤ ᒪᓇ ᐅᐥᒉᑲᐧ ᐅᑲᓯᑲᒥᐟ ᐅᐊᑦ-ᔪᐃᔭᐊᑦ, (ᐅᐅᑯᓂ ᐊᓇ ᐅᐊᑦᔪᐃᔭᐊᑦ ᑲᓂᐥᐥᐅᐅ-ᑭᒪᐃᓵᐟ, ᐃᔪᑎᐊ ᐅᐥᐢ ᐃᑎᐅᐃᐊ ᐃᑦᑯᓂ, ᐥᐥᑎᐅ-ᓯᑕᓵ ᒥᑕᐥᑎᒥᓇᓵ ᓚᓯᑯᓇᓵ ᑌᐊᑯᓂᐸᓯ ᐅᑲᒪ-ᐃᓵᐃᓵᓇ :)

2 ᐅᑯᐢᐸ ᐅᐧᑲᑲᓯᑲᐧ, ᐃᑦᐸ ᐅᐊᑦᔪᐃᔭᐊᑦ ᑭᐥᐅ-ᐅᑲᒪᓵ ᐅᐧᐊᐱᐟ ᐅᔪᑲᒪᐊᐃᓵᓂᓵᓵ ᐅᔪᑲᒪᐃᓵᐃᓵᓂᓵ, ᑲᑲᓯᐃᓗᓯᔪᐟ ᓱᓴ ᑭᐥᐅᑲᒪᐃᓵᐃᒥᑯᓵ,

3 ᓂᑦ ᐱᔪᓵ· ᓴᓴ· ᐅᐥᑭᐥᐅᑲᒪᐃᓵᐟ, ᑭᐥᐃᓵᐧᖓ-ᑯᑦᐤ ᑲᐧᑭᓵᐤ ᐅᔪᑲᒪᔪᒥᒪ ᕆᓚ ᐅᑕᑦᑫᖏᓵᓇ; ᐅᖏᑦᑭᐥᐅᐃᓵᒪᐃᓵᐟ ᓱᓴ ᑭᐥᐅᑲᒪᐃᓵᐃᓵᓂᓵ ᕆᓚ ᒥᑎᐊ, ᐅᑲᑦᐱᔭᐧᖓ-ᒋᑯᒪᐃᓵᓂᓵᐟ:

4 ᐃᑦᐸ ᓂᒋᑯᐧᒋᐟ ᐅᒪ ᐅᐧᒋᒋᓂᔪᐧ ᐅᑲᐥᐥᑲᑲᓵᐤ, ᕆᓚ ᐅᒪ ᐅᑲᒪᐃᓵᑭᖏᓵᓂᓵᐧ ᐅᑲᐥᐥᑲᑲᓵᐃᓵᐃᓵ ᒥᐥᑎ ᑲᑲᓵᐃᓵᓂᓵᐧ ᐅᑲᐥᐥᑲᑲᓵᐃᓵᐃᓵᓇ ᐊᔭᓵ-ᓇᓵᒥᒋᓇᓵ ᑲᑲᓵᐃᓵᓇ.

5 ᐃᑦᐸ ᒪᓇ ᐅᐅ ᑲᑲᓵᐃᓵ· ᖃᒪᑲᓵᑲᐟ, ᐥᐥᑲᑲᒪᐤ ᑲᐧᑭᓵᐤ ᐅᑲᐥᐥᑲᑲᓵᐃᓵᒥᒋᓇᓵᐧ, ᐅᐥᒪᐃᓵᐃᓵᓂᓵᐧ ᐅᑲᐥᐥᑲᑲᓵᐃᓵᐃᓵᓇ

ᓂᔪᕈᐅ·ᓄ, ᒪᒃ ᒥᓇ ᖃᐦᐯᓄ° ᑭᐳᑎᐅᒪᓪᓕᔪᓐ, ᒥᓇ ᖃᐦᐯᓄ° ᐊᓕᓇᓄᓂᐊᐅ· ᖃᐃᒃᓇᓕᑊ ᑎᔪᒥᒪᐃ·Δ·ᓂ× ᐅᐊᒃᓱᐊᕐᕆᐊᐅᑦ ᑭᐳᑎᐅᒪᓪᓕᐅ°.

17 ᓭᑫᒪ ᑎᒪ ᑎᑎᓯᐦᓭᐃ·ᔪ ᑭᐳᑎᐅᒪᓪᓕᓐᓄ·ᓄ ᖃᑦ ᑎᑎᐦᑎᖃᓕ·ᔪ ᖃᐦᐯᓄ° Δᑦᓭ·ᐊ·ᔪ, ᑕᑯᓯ ᒪᓕᔭᓪᓗᐊ·ᔪ ᐅᓇᐯᒥᐊ·ᐊ·, ᑎᑭᓯᑯᔨ×, Δᑦᐱ Δᐦᓭᒪᓯᐳᐦ, ᑭᐳᑭᓯᐦᓭᐃ·ᔪ ᑭᓯᐦᓯᐦᓭᓭᓪᓗᐊᐅᑦ ᑕᑯᓯᑭᓪᓕᐅᑦ ᑭᐳᑎᐅᒪᓪᓕᐅ°.

18 ᒥᓇ ᑎᐅᒪᓓᓭ·ᔪ ᐸᔭᐊᐅ ᒥᓇ ᒥᑎᐊ ᖃᑕᐃᑌᐊ·ᔪ ᐊᓄᓐ ᖃᐅᓯᖃᔪ· ᑎᑎᐅᒪᓪᓕᐅᓪᓗᐊ·ᔪ, ᖃᐅᓯᐯᓐᑕᓐᑭᔪ

ᑲᓂᔅᔪᐦᐧ, ᑲᑳᓇᐅᐧᔅᒪᔅᓴᐟ ᐃᐢᑫᐧᐦᐧ ᑫᐅᓄᔅᓴᐦᐦᐧ ᑕᒥᔅᐟ. ᐅᐢᑦᕄ ᒪᓇ ᑭᐦᑎᐦᑫᐧᓀᑦ ᑲᐦᑭᓴᐦᐦᐧ ᑲᑳᓇᐦᐧᔅᑎᔪᐟ.

16 ᐅᔪᐟ ᒪᓇ ᐅᐢᑦᕄ ᑭᐦᐃᐢᑦᓀᐟ ᑭᐦᑎᑕᑭᓇᐦᐧ ᐅᐦᑦᔪᐃᐧᐢᐦᐢᐦᐢ ᐃᐧᑭᔅᓴᐦᐦᐧ ᐅᐦᑎᑕᐢᐤ ᐋᔪᒪᐧᑲᔅ, ᐋᔪᐟ ᑎᐯᐟ, ᐊᐣᐧ ᑌᐸᔪᐢᐦᐢ ᐱᐳᓇᐧ ᐅᐦᑭᑎᑕᑭᓇᐦᐧᐢᐟ.

17 ᑭᐦᑎᑕᑭᓇᐦᐧ ᒪᓇ ᑭᐊᑭᐦᐅᐧᐅᐦᐧ ᐅᐢᑦᕄᐦᐧ ᐃᐢᐦᐧᑲᔅᓴᐦᐦᐧ, ᑭᓇ ᑭᐦᑎᔪ ᑲᓇᐦᐧᔅᐸᐢᐦᐧ ᐃᐢᐦᐧᑲᔅᓴᐦᐦᐧ ᐅᐢᑭᓂᑫᐧᐦᐧᐢᐦᐢ ; ᐅᔪᐟ ᑭᐳᐢᑦᐱᓇᓂᐅᐧᐅᐦᐧ ᐅᐊᓇᐦᐧᔅᐱᐦᐧᐢᐦᐢ, ᑭᓇ ᑭᐦᑭᑎᐊᐢᐦᐧᐢᐦᐢ ᐃᐢᐦᐧᐢᐦᐢ.

18 ᐅᔪᐟ ᒪᓇ ᑭᑎᐊᓇᐦᐧᔅᑎᔪᐟ ᑲᐦᑭᓴᐦᐦᐧ ᑲᑳᓇᐦᐧᑭᑎᔪᐟᐢᒪ, ᑭᓇ ᐅᐢᑦᕄᐦᐧᑫᐅᑲᓇᐦᐧ, ᐅᐢᑦᕄ ᐅᐃᓇᐦᐧᔅᑎᔪᐟ. ᑭᐦᑎᑕᑭᓇᐦᐧᐢᐦᐢ ᐅᐦᑎᑕᑭᓇᐦᐧᔅᑎᔪᐟ ᐅ

ᑲᑎᒪᖅ ᒥᓯᐅᓐ ᐅᑭᒪᐃᓕᓴᐅᖅ ᑭᖑᐊᓐᓯᒪᓕᐊᓕᐅᓕᕆᓂ ᑲᑕᒪᖅᑐᑦ ᐅᑐᐃ ᑭᓯᑲᓐ.

15 ᐅᓚᒧᑐᐃᓂ ᑭᖑᓯᐅᓐᑐᐃᓂ, ᐅᓂᓂᖑᓐᓇᐃᔨᓂ ᑭᖑᓐᓇᐅᑭᒪᓐ ᐅᓯᖑᓇᖓᒧᑦ, ᒥᓇ ᐅᓇᓯᐅᓕᐅᓂ ᑭᖑᓐᒪᓕᕐᓂᐅᓐᓂᐊᕐᓂᐅᑉ ᓯᓚᐅᖅ ᐅᑭᒪᓕᕐᓇᖅ. ᑭᖑᓐᓇᐅᑭᒪᓐ ᒪᓕ ᒥᓇ ᐅᐱᒪᓐ ᑭᖑᓇᐃᐊᐃᓂ ᑭᓯᓂᖓᓐᓇᖓᓂ; ᒪᓕ ᓯᓚᐃ ᐅᑐᓇᓇᓐᓂᐅᖅ ᑭᖑᓇᓕᕐᓂᐅᓐᓂᐊᕐᓂᐅᑉ ᐅᑭᒪᓕᕐᓇᖅ.

ᒪᓂᓇᒪᓕᒃ ᓂᐅᓐ.

1 ᐃᓪᓴᐃ ᒧᐅᓂᖅ ᖃᓪᖃᓕᑦᑕᖅ ᑲᖑᓐᓂᖅ ᑲᑭᖑᓐᓇᑦᑎᐊᓕᒪᓐᓇᖅ, ᒧᐅᓂᖅ ᑭᖑᓐᓇᐅᑭᒪᓐ ᐅᑕᓪᓕᐊᓂᖅ, ᐱᓕᕆᔨᒪᓐᓇᖅ ᐅᑕᓪᓕᐊᓂᖅ

6 ¶ ᐳᐢᑭᐅᑭᒪᐤ ᒪᓗ ᑮᐦᐃᑌᐤ ᐅᐢᑕᕄᐊ ᐅᐃᓕᖅᓴᓵ, ᓱᓪᓚᓐᓂᐤ, ᓂᐦᐠ: ᓄᐧᐃᓪᒪᓐᓴᐤ ᒪᓗ; ᒋᓐ ᓂᐦᐠ: ᐯᓇᔭᒧᐤ? ᐊᐧᐣᖅᑭᐤ ᑮᐢᐱᐤ ᐋᐱᐢᑕᐤ ᐅᑭᒪᐃᐅᐃᓵᐤ ᑲᐧᐃᑭᖅᑌᐤ.

7 ᑮᐦᓀᐣᐊᐧᐣᑎᐤ ᒪᓗ ᐅᐢᑕᕄ, ᐅᑎᓱ ᐅᐃᑌᓵᐤ, ᐅᐅᓂ ᐅᒪ ᓂᑲᐣᐊᐧᐣᓱᐤ ᒋᓐᓀᐃᐅᐃᓵᐤ;

8 ᑮᐢᐱᐤ ᑲᐧᑎᐃᓵᐦᑎᐃᓵᐣᓂᐤ ᐅᐢᑕᕄᒋᐟ ᐳᐧᐣᐅᑭᒪᐤ, ᑮᐢᐱᐤ ᐊᐢᐅᓵᓂᒪᑲᐊᓵᐤ ᐅᐢᑕᕄᒋᐟ ᐳᐧᐣᐅᑭᒪᐤ ᓂᐃᓪᒧᐃᓵᐤ, ᒋᓐᓀᐃᐅᐃᓵᐤ ᐳᐧᐣᐅᑭᒪᐤ ᒋᓐᓀᐃᐅ

ᒪᑎᓇᒪᒃᑲ ᑌᕐᔪᐣᖏᑦ.

1 ᐁᔪᓗ ᒪᒃ ᑭᖏᐅᐅᒥᒪᐦᐤ ᒋᓇ ᐁᖏᒪᕐ ᐱᖏᐯᐊᑐᖏᑌᕐᔨᐣ ᐁᖏᐃᓐᖏᔪᓕᑦ ᐁᐟᑦᕄ ᑭᖏᐅᐅᒥᒪᐦᐤ ᐁᐟᑦᕄ ᑭᖏᐅᐅᒥᒪᐦᐤ.

2 ᑭᖏᐅᐅᒥᒪᐦᐤ ᒪᒃ ᒋᓇ ᐱᐃᑌᐦ ᐁᐟᑦᕄ ᑭᖏᐅᐅᒥᒪᐦᐤ

ᐱᖁᑎᐅᑭᒪᓐ· ᐅᒃᖠᑲᓂᔪᓐᓇᖅ, ᒥᓇ ᐅᐱᖅᑐᖅᑕᓇᔪᓂᑦ ᐅᐱᓯᐅᓛᓐᓇᐊᒪᓐᓂᑦ ᒪᓂᓇᖅᐳᓇᖅ, ᒥᓇ ᖃᐅᖅᑐᑦᑕᓇᔪᓂᑦ, ᒥᓇ ᐅᑎᖅᑕᓇᔪᓂᑦ, ᒥᓇ ᐅᑎᖅᐳᓇᖅ ᐱᓕᕆᔨᓂᑦ, ᒥᓇ ᐅᑎᖅᑐ

ᒃᓇ ᒥᑦᑦᖏᑦ ᓄᐅᓴᑦ ᐳᓴᒃᓂ ᐳᖏᖅᑕᓴᐊᐅᓴᑦ, ᐅᐳᖏᓕᐅᓂᐊᐅᓐᔅᓴᐅᓐ. ᐅᐳᓴᒃᒥᑎᑦ ᒃᓇ ᐅᐳᖏᓪᓚᒡᒋᓴᓴᑦ.

18 ᒪᒃ ᔪᓴᑦ ᑲᐊᔭᔪᐅᓐᖏᑦ ᓴᓴᓂᓄᓕ ᐳᖏᓪᓚᒡᒋᓴᓴᑦ ᒥᑦᑦᖏᑦ ᓂᓐᔨᑦ ᐅᖏᐊᑎ ᑕᖏ ᐳᓴᒃᓴᑦ, ᐅᐊᑎ ᒥᑦᑦᖏᑦ ᓄᐅᓴᑦ ᑕᖏ ᐳᓴᒃᑦ; ᒃᓇ ᒥᑦᑦᖏᑦ ᓂᔭᓇᓄᔪᑦ ᐅᖏᐊᑎ ᑕᖏ ᐳᓴᒃᓴᑦ ᐳᖏᐊᔪᓐᓇᐊᓴᑦ, ᐅᐳᖏᐊᓐᔪᓐᔅᓴᐅᓐ ᒥᑦᑦᖏᑦ ᓄᐅᓴᑦ ᒪᒪᖏᑎᑦ ᔪᓄᐅᓴᑦ.

19 ᐅᐅᔪ ᐅᖏᓕ ᔪᓴᑦ ᐳᓵᐸᓇᓂᓂᓗᓴ, ᒃᐅᑕᓵᐳᑦ ᒍᓴᑐᔪ ᐅᑐᓇᓂᓂᓗᓴ ᐅᐳᖏᓪᓚᒡᒋᓴᓴᑦ ᐅᐊᑎ ᐅᖏᐊᓐᔪᓐᔅᓴᐅᓐ ᐳᓂ

ᐅᒪᓂᓇᐠᐦᐃᑲᐧᐣ ᔨᑊ.

ᒪᑎᓇᒪᒃᐧ ᓂᐟᑦᑦ.

1 ᐱᐦᐊᑦᐅᐢ ᐊᐅᓂᓄᓂᐢ ᐊᑫ ᐊᐟᐱᕽ, ᔨᑊ ᑲᐱᐦᐃᐦ-ᓂᓀᐦᓂᑊ'; ᑭᓇ ᐅᐅᑯ ᐊᐅᓂᓄᓂᐢ ᐱᐦᒥᐊᐧᑎᓂᑊᐢ ᑭᓇ ᐱᐦᑲᐟᑲᐧᑲᐦᐧᑎᓂᑊ, ᐊᓇ ᑲᑲᑯᐟᐢᓄᓂᒪᒥ' ᑭᐴᒪ-ᓂᐁᐊᐧ, ᑭᓇ ᑲᐢᑲᐧᑦᐢ ᒪᑎᓂᐃᐧᐣ.

2 ᐱᐦᓀᐦᐞᐃᐧᐱᐦᑕᒪᐊᐧᐢ ᒪᑲ ᑌᐢᑯᐦᐦᑊ ᐅᑯᓂᓴ ᑭᓇ ᓀᐟ) ᐅᐞᓂᓴ.

3 ᐅᐁᐧᐠᑎᓂᐃᐧᐣ ᒪᑲ ᑌᐢᑯᐦᐞᐢᐧ ᐱᐦᑭᒥᐞᐦ-ᐁᒥᑕᓇᐢ ᒪᐅᑎᐦᑲᐧ, ᑭᓇ ᓀᐟᐞᐢᐧ ᐱᐦᑭᒥᐞᐦᐁᒥᑕᓇᐢ ᐱᐟᑲᐧᐃᐧᑎᒪᒪᐧ, ᑭᓇ ᓂᐅᓇᐣ ᒥᐞᐦᐁᒥᑕᓇᐢ ᑕᐦᐞᐢᐧ ᑲᐱᐦᐃᐧᑲᐦᐧᐢ ᑲᐱᐦᐃᐧᑲᐦᐧᑎᓂᑊ, ᑭᓇ ᐃᐟᐱᐟ ᒥᐦᐦᐁᐣᐢᐧ ᑲᐞᐞᐢ ᐱᐦᐃᐧᑲᐦᐧᑎᓂᑊ, ᑭᓇ ᐃᐧᐅᐞ

ᒪᑎᓇᒪᒃᓴ ᓄᓗ.

1 ᒥᓇ ᒪᒃ ᑭᐳᑲᓗᓂᐤ ᐃᓪᐸ ᑭᓴᒪᓂᑐ ᑕᑯᓗᓴ ᐱᓴᓂᑕᐃ· ᓇᑯᐳᐃᓪᓗᓂᑕᐃ·ᒋ·ᐤ ᑲᑎᐱᕐᐳᑭᓕᓂᑐ, ᓄᓪᑕ ᓴᑕ ᑭᐯᓂᑕᐃ· ᓇᑯᐃᓪᓗᓂᑕᐃ·ᓗ᙮ ᑲᑎᐱᕐᐳᑭᓕᓂᑐ᙮

2 ᑲᑎᐱᕐᐳᑭᓕᓂᑐ᙮ ᒪᒃ ᑭᐳᐃᑌᐤ ᓴᕆᓇ, ᒋᓐᑌ ᐁ·ᐢ)ᐳᑌᓴᑲᒃ ᔪᑦ, ᐅᑲ ᒪᒃ ᑭᐳᓇᓐᐤ·ᑕᓂᓪ·ᑎᐃᓕᓐᓂᐤ ᐊᓐᑭᓂ᙮ ᐅᑲᑕᐃᓐᓂᐤ ᓇᑯᐃᓪᓗᓂᑕᐃ·ᓗ᙮ ᑲᑎᐱᕐᐳᑭᓕᓂᑐ᙮

3 ᑲᑎᐱᕐᐳᑭᓕᓂᑐ᙮ ᒪᒃ ᑭᐳᐃᑌᐤ ᓴᕆᓇ, ᑭᑭᐳᓇᓐᐤ·ᑕᓂᓪ·ᑎᐃᓕᓐᓂᐤ ᐊᓐᑭᓂ᙮ ᑲᑎᐱᕐᐳᑭᓕᓂᑐ᙮

4 ᑲᑎᐱᕐᐳᑭᓕᓂᑐ᙮ ᒪᒃ ᑭᐳᐃᑌᐤ ᓴᕆᓇ, ᑭᑭᐳᓇᓐᐤ·ᑕᓂᓪ·ᑎᐃᓕᓐᓂᐤ ᐊᓐᑭᓂ᙮ ᑲᑎᐱᕐᐳᑭᓕᓂᑐ᙮

5 ᒪᒃ ᑭᐳᐃᑌᐤ ᓴᕆᓇ, ᑭᑭᐳᓇᓐᐤ·ᑕᓂᓪ·ᑎᐃᓕᓐᓂᐤ ᐊᓐᑭᓂ᙮ ᑲᑎᐱᕐᐳᑭᓕᓂᑐ᙮

6 ᒪᒃ ᑭᐳᐃᑌᐤ ᓴᕆᓇ, ᑭᑭᐳᓇᓐᐤ·ᑕᓂᓪ·ᑎᐃᓕᓐᓂᐤ ᐊᓐᑭᓂ᙮ ᑲᑎᐱᕐᐳᑭᓕᓂᑐ᙮

7 ᒪᒃ ᑭᐳᐃᑌᐤ ᓴᕆᓇ, ᑭᑭᐳᓇᓐᐤ·ᑕᓂᓪ·ᑎᐃᓕᓐᓂᐤ ᐊᓐᑭᓂ᙮ ᑲᑎᐱᕐᐳᑭᓕᓂᑐ᙮

8 ᒪᒃ ᑭᐳᐃᑌᐤ ᓴᕆᓇ, ᑭᑭᐳᓇᓐᐤ·ᑕᓂᓪ·ᑎᐃᓕᓐᓂᐤ ᐊᓐᑭᓂ᙮ ᑲᑎᐱᕐᐳᑭᓕᓂᑐ᙮

9 ᒪᒃ ᑭᐳᐃᑌᐤ ᓴᕆᓇ, ᑭᑭᐳᓇᓐᐤ·ᑕᓂᓪ·ᑎᐃᓕᓐᓂᐤ ᐊᓐᑭᓂ᙮ ᑲᑎᐱᕐᐳᑭᓕᓂᑐ᙮

10 ᒪᒃ ᑭᐳᐃᑌᐤ ᓴᕆᓇ, ᑭᑭᐳᓇᓐᐤ·ᑕᓂᓪ·ᑎᐃᓕᓐᓂᐤ ᐊᓐᑭᓂ᙮ ᑲᑎᐱᕐᐳᑭᓕᓂᑐ᙮

11 ᒪᒃ ᑭᐳᐃᑌᐤ ᓴᕆᓇ, ᑭᑭᐳᓇᓐᐤ·ᑕᓂᓪ·ᑎᐃᓕᓐᓂᐤ ᐊᓐᑭᓂ᙮ ᑲᑎᐱᕐᐳᑭᓕᓂᑐ᙮

12 ᒪᒃ ᑭᐳᐃᑌᐤ ᓴᕆᓇ, ᑭᑭᐳᓇᓐᐤ·ᑕᓂᓪ·ᑎᐃᓕᓐᓂᐤ ᐊᓐᑭᓂ᙮ ᑲᑎᐱᕐᐳᑭᓕᓂᑐ᙮

13 ᒪᒃ ᑭᐳᐃᑌᐤ ᓴᕆᓇ, ᑭᑭᐳᓇᓐᐤ·ᑕᓂᓪ·ᑎᐃᓕᓐᓂᐤ ᐊᓐᑭᓂ᙮ ᑲᑎᐱᕐᐳᑭᓕᓂᑐ᙮

ᒪᒋᓇᒪᒃᓴ ᓂᓪᓚ.

1 ᑲᖏᐳᓂᓪᓴᓵ ᐅᒪ ᔪᑦ ᑭᖏᓪᓕᑭᑌᑲᓪᓕᑦ ᐅᔪᓪ, ᐅᐸᖏᓴᓂᐳᖏᓪᓕᑦ ᐅᐳᑦᑲᓪ.

2 ᔪᑦ ᒪᒃ ᑭᖏᐊᓗᒋᐤ, ᐅᒥᓗ ᐅᐸᖏᐃᑌᐤ·ᑲᑦ,

3 ᑭᐳᑦ ᑭᓯᑲᐤ ᑲᑎᓂᓗᐊᑐ·ᓴᑦ ᐃᓪᐸ ᑲᓂᖏᐃᓐ·ᑭᐳᓴᑦ, ᒥᓇ ᑎᐱᓪᑲᐤ ᑲᐃᑦᓂᑐᐊᓂᓪᓴᖏᓪᓕᑦ ᓴᓪᐱᒥᓇ ᐊᐃᑦᓯᓪ ᓂᖏᑦᐃᓐᓂᐤ.

4 ᑭᐳᑦ ᑲᑎᐊ·ᓂᑎᐱᓪᑲᐤ ᐅᐅᑯ ᑭᓯᑲᐤ: ᑭᐳᑦ ᑭᓴᒪᓂᑐ ᐅᑲᐃᓵᐳ ᑲᑎᐸᐱᓯᓂᖏᖏᓪᓕᑦ ᐃᓪᐱᒥᓇ ᑭᐳᐃᑌᐤ ᑲᑎᐱᕐᐳᑭᓕᓂᑐ᙮

5 ᑭᐳᑦ ᐊᓂᓂᓪᓚᐤ ᒥᓇ ᐁᓴᓵᓪᓴᓂᓪᓕ ᓂᐳᐃᓪᓚᑦᑐᐊᓂᓪᓴᑦ; ᑭᐳᑦ ᐊᓂᑯᓂᓪᓚᐤ ᑲᑎᐱᕐᐳᑭᓕᓂᑐ᙮

6 ᓂᐱᓪᑲᐤ ᒪᒃ ᐃᓵᐳ, ᑭᐳᑦ ᐊᓂᓂᓪᓚᐤ ᑲᑎᐱᕐᐳᑭᓕᓂᑐ᙮

7 ᑭᐳᑦ ᑲᑎᐱᕐᐳᑭᓕᓂᑐ᙮

8 ᑭᐳᑦ ᑲᑎᐱᕐᐳᑭᓕᓂᑐ᙮

9 ᑭᐳᑦ ᑲᑎᐱᕐᐳᑭᓕᓂᑐ᙮

10 ᑎᑫᒪ ᓀᒪᐃᓵᐳ ᑭᐸᑦᓂᑲᑦᐱᓪᓕᑦ ᐊᓐᑭᓂ᙮ ᑲᑎᐱᕐᐳᑭᓕᓂᑐ᙮

11 ᒪᒃ ᑭᐳᐃᑌᐤ ᓴᕆᓇ, ᑭᑭᐳᓇᓐᐤ·ᑕᓂᓪ·ᑎᐃᓕᓐᓂᐤ ᐊᓐᑭᓂ᙮ ᑲᑎᐱᕐᐳᑭᓕᓂᑐ᙮

12 ᒪᒃ ᑭᐳᐃᑌᐤ ᓴᕆᓇ, ᑭᑭᐳᓇᓐᐤ·ᑕᓂᓪ·ᑎᐃᓕᓐᓂᐤ ᐊᓐᑭᓂ᙮ ᑲᑎᐱᕐᐳᑭᓕᓂᑐ᙮

13 ᒪᒃ ᑭᐳᐃᑌᐤ ᓴᕆᓇ, ᑭᑭᐳᓇᓐᐤ·ᑕᓂᓪ·ᑎᐃᓕᓐᓂᐤ ᐊᓐᑭᓂ᙮ ᑲᑎᐱᕐᐳᑭᓕᓂᑐ᙮

14 ᒪᒃ ᑭᐳᐃᑌᐤ ᓴᕆᓇ, ᑭᑭᐳᓇᓐᐤ·ᑕᓂᓪ·ᑎᐃᓕᓐᓂᐤ ᐊᓐᑭᓂ᙮ ᑲᑎᐱᕐᐳᑭᓕᓂᑐ᙮

15 ᒪᒃ ᑭᐳᐃᑌᐤ ᓴᕆᓇ, ᑭᑭᐳᓇᓐᐤ·ᑕᓂᓪ·ᑎᐃᓕᓐᓂᐤ ᐊᓐᑭᓂ᙮ ᑲᑎᐱᕐᐳᑭᓕᓂᑐ᙮

16 ᒪᒃ ᑭᐳᐃᑌᐤ ᓴᕆᓇ, ᑭᑭᐳᓇᓐᐤ·ᑕᓂᓪ·ᑎᐃᓕᓐᓂᐤ ᐊᓐᑭᓂ᙮ ᑲᑎᐱᕐᐳᑭᓕᓂᑐ᙮

17 ᒪᒃ ᑭᐳᐃᑌᐤ ᓴᕆᓇ, ᑭᑭᐳᓇᓐᐤ·ᑕᓂᓪ·ᑎᐃᓕᓐᓂᐤ ᐊᓐᑭᓂ᙮ ᑲᑎᐱᕐᐳᑭᓕᓂᑐ᙮

18 ᒪᒃ ᑭᐳᐃᑌᐤ ᓴᕆᓇ, ᑭᑭᐳᓇᓐᐤ·ᑕᓂᓪ·ᑎᐃᓕᓐᓂᐤ ᐊᓐᑭᓂ᙮ ᑲᑎᐱᕐᐳᑭᓕᓂᑐ᙮

19 ᐅᐊᐱᓯᓗᓗᓕᓴ ᒋᓇ ᑭᖏᑦᓴ ᐅᓂᐄ ᐊᑲᐊᑦᓵ ; ᒋᓇ ᐊᑐᕐᓂᑲᓴᓇᓐ ᓇᒪᐊᓵᑦ ᓂᐱᐅᒪᒪ.

20 ᓪᓚᖏᑭ ᐋᓵᓴᓗᐃᓵ ᑲᒥᐅᖏᑦ ᑲᓴᓴᑦᓭᓗᓗᓪ, ᒋᓇ ᐱᒪᑎᓗᐃᓵ ᑲᓴᓴᑦᐊᓇᒍᑦ ᐅᑕᖏᓴᕐᕽ ;

21 ᑲᐱᑭᖏᑦᖏᓴ ᓂᐅᐃᓵᓂᓂᑕᑯ, ᒪᓴ ᓇᒪ ᑕᓭᓗᓂᓵ ; ᒋᓇ ᓇᐊᑦ ᒍᓇᖏᒪᒪᓵ ᐃᑎᑭᓵᐅᓂᐊᓵ ;

22 ᓇᓪᐱ ᐅᖏᒥᔅᐊᑦᓭᖏᓴ, ᒋᓇ ᐅᖏᒪᒪᖏᑕᓭᓗᓗᓴ, ᑭᓴᐱᓴ ᒣᖏᑲᓂᔅᓴᓂᓵ ?

23 ᓪᓚᖏᑭ ᐋᓵᓴᓗᐃᓵ ᑲᒥᓇᖏᓵ ᐊᓇᓭᓂᓂᑯ ᐅᒣᖏᓇᓂᓴ ᑲᐊᔅᓂᒍᑕᓂᓴ, ᒋᓇ ᑭᓴᒪᓂᔪ ᑲᑭᖏᐅᓂ ᑲᐊᖏᓂᓂᓴᑦᓵ ?

24 ᑎᑫᒪ ᓂᒥᖏᑭᔅᒪᐃᓵᔪ ᑕᓭᓂᒪᒪᑲ ᒪᓵᔪᐱ ᐅᖏᒥᑦᓴᓄ, ᒋᓇ ᓂᐯᖏᑕᓭᓗᓵ ᓱᑲᓇᔅᓭᐊᑦᓵ ᑕᐱᔅᓂᒉ ᓂᐱᔅ.

25 ᑎᑫᒪ ᐊᓂᒪ ᓇᓪᐱ ᑲᓂᔪᒪᓴ ᓂᔅᑲᒥᓪᑲᓂᓂᓂ, ᒋᓇ ᐊᓂᒪ ᑲᓂᓂᔪᒪᓴ ᓂᑎᖏᑕᓴ.

26 ᓇᒪᐃᓵᔅ ᓂᑲᖏᐊᑦᓇᓪᑲᓵ, ᐊᔅᖏ ᓇᒪ ᓂᑲᖏᖏᓪ-ᐊᔅᓵᐱ, ᐊᔅᖏ ᓇᒪ ᓂᑲᖏᑲᓴᒪᐱ ; ᐅᓵᐅᑦᓴ ᒥᓂᓪᑲᑎᓂᐅᓵᔪ ᑕᓭᓂᒪᒪᑲ.

ᒪᑎᓇᒪᒪᑲ ᓂᐅ.

1 ᐃᕐᐃᔅᐸᓪ ᑎᒪᓇᓵᑦ ᒪᓴ ᑭᖏᓇᓪᑫᑦᐊᑦᓭᒣᐟ ᐅᑭᖏ-ᐃᑌᑦᓵ,

2 ᑭᓪᐱᔪ ᑲᖏᑫᓵᒧᓴᕽ ᑲᑕ ᐊᑎᒥᖏᐃᑕᕽ, ᑭᑲᒪᓴ-ᐅᓵᖏᑌ ᑲᑦ ? ᒪᓴ ᐊᐅᑦᓇ ᑫᑭᖏᓇᑲᓂᓭᑦ ᐅᑲ ᑲᑕ ᐊᓴᒥᖏᐸᑦ ?

3 ᐋᑦᐸᖏᑦ, ᒥᖏᑦ ᑭᑭᖏᑲᓪᑭᒪᐊᑦᓵ, ᒋᓇ ᑭᑭᖏ-ᒪᓪᑲᐃᓵᑦᓴ ᑲᓂᓴᒪᖏᑭ ᒥᒥᖏᑦᓴ.

4 ᑭᑕᓴᒥᐃᓇ ᑭᓴᔪᓂᓵ ᑲᐃᓵᖏᐸᓭᓵ, ᒋᓇ ᑭᑭᖏᒪᓪᑲᐃᓵᑦᓴ ᑲᓂᓇᒪᖏᑭ ᒥᖏᑦᑲᓇᓵ.

5 ᒪᓴ ᐊᓂᖏᓵ ᑭᐸᒥᓪᑲᓂᓵ, ᐅᓂᓴ ᑭᓇᖏᒪᓭᓂᓵ ; ᑭᓴᒥᓂᓂᔪ ᐅᓂᓭ ᑭᒥᓂᓪᑲᑎᓂᓴᖏᑌ.

6 ᓇᒪ ᑭ ᐅᐅᓂᓂ ᑲᒪ ᑕᓴᑭᐃᓵᔪ, ᑭᑕᓪᐯᓴᒪᐃᓵᔪ, ᑭᓇᐸᐊᓴᒪᐃᓵᔪ, ᒋᓇ ᐅᐃᓭ ᑲᓂᔅᓪᑎᓂᓴᑦᓵ ?

7 ᑭᓪᑭᓭ, ᑭᐸᓴᓴᒥᑎᔪ, ᐊᐅᓵᓇ ᐃᓵᖖᑦ ᓂᓭᐊᓵ-ᓇᑎᓭᐟ, ᑲᖖᓇᑎᓭᓭᑭ ? ᐊᑦᖖ ᒡᓂᑎ ᑲᖖᓴᓪᑕᖖᐅᖖᐟ ᑲᓂᔅᖖ ᑲᐃᓭᐅᓭ·ᐯᐟᐟ ?

8 ᒣᓵᖏ ᑲᑭᖖᐃᓭᐊᑦᐸᒪᓵ, ᐊᓂᑭ ᑲᐯᓴᐃᐯᑕᖏᔪ ᒪᒋᓇᐃᓵᐃᓵᔪ, ᒋᓇ ᑲᑭᓪᑎᑲᑕᖏᔪ ᒪᓭᐃᑎᑎᓵᔪ, ᐅᓂᓭ ᐅᓭᐅᖖᑎᓭᓭᑭ.

9 ᑭᖏᒪᓂᐊᓵ ᐃᑭᓪᑎᓄᓭᓭᑭ ᐅᖖᑭ ᓂᓭᐊᓵᓇᓵ-ᑎᓭᐊᓵ, ᒋᓇ ᐅᐊᔪᐃᓵᓂᓭ ᐅᑎᓭᓄᓭᓭᑭ ᐅᖖᑭ ᓇᒪᐊᓭᐊᓵ.

10 ᐅᑐᓄᐃᓵ ᒥᓭᐱᓂᑯ, ᒋᓇ ᐅᐯᖖᐊᓭᐃᓵᔪ ᐃᑲᖖᑲᓵᑎᓭᓭᐱ, ᒥᓭᐱᓂᑯ, ᒋᓇ ᐃᓵᐱᑎᐊᓵᐊᐊ ᑭᖏᑦᓭᓭᐱᔪᔪ ᐱᐃᓂᖏᑎᓭᐅᓵᐊᓵ.

11 ᑭᔪ ᒥᓭᐱᓂᑯ ᓂᓭᐊᓵᓇᑎᓭᓂ, ᐯᖖᑭᓵᐃᓵ ᑭᑭᓂᐟ, ᒋᓇ ᐯᖖᒥᓭᑭᑎᓂᐟ ᒥᓭᐱᓂᑯ ᒥᓭᐱᓂᑯ ᐅᖖᑭᓵᐃᓵᔪ.

12 ᑫᖏᑦ ᒪᓴ ᑭᒧᑦ ᓂᑭᖖᓵᖏᓄᓵ, ᒋᓇ ᐊᐱᓭᓂᑭᖖᐯᖖᐅᓵ.

13 ᒪᓭᑐᓄᐟᓂᖏᓄᓂᓴ ᐯᖖᐃᓭᓇᒪᐟ ᐯᖖᑎᐱᐟᓄᐟ, ᐃᐟᐱ ᐯᐟᐅᖖᓄᖖᑦᓄᐟᓵ,

14 ᓂᐟᑕᓭᓵ ᓂᑭᖖᑦᓄᖖᐟᓂᓵ, ᒋᓇ ᓴᓭᓭᐃᓵ, ᑲᑭᖖᐃᓵᑦᓴᓄᓂᓂᓂᓵ.

15 ᐅᓂᓭ ᐊᖖᓴ ᓂᑭᖖᑎᓪᖖᑦᓭᒪᓵ ; ᓂᒥᓄ-ᐅᑦᓴᖖᓇ ᑭᖖᓂᓂᓭᐃᓵᖖᓇᑦᓵ :

16 ᑭᖖᑭᓄᖖᑦᓭᐃᓵ, ᒪᖖ ᓇᒪᐊᑦᓵ ᓂᑭᖖᖖᓪ-ᑫᓭᒪᓵ, ᐅᓭᓇᓂᓭᐟ ; ᐅᓭᓇᓂᓭᐟ ᓂᐟᑕᓭᓂᓭᐟ ᑭᖖᑭᓄᖖᒪᓴ, ᑭᓇ ᓂᑭᖖᐯᖖᒪᓴ, ᒋᓇ ᓂᑭᖖᐯᖖᒪᓴ, ᑭᓇ ᓂᑭᖖᐯᖖᒪᓴ, ᐃᑌᓭᓂᓵ, ᐅᑐᓄᐟᓂᓭᐟ ᐅᑐᓄᐟᓂᓭᐟ ᑭᖖᑭᓄ

13 ᐅᑎᓄᐤ ᓄᓪᓕᐦᑲᓗ ᐅᑕᓂᑎᓂᑫᐃᔅᓂᔅᕽ ; ᒥᓇ ᐅᑎᑕᓗᕈᐃᔅᓂᐃᓐᐤ ᐅᑲᓗᓐᔪᓐᓴᑎᔪᑦ ᑭᓗᓂᓇᐤ.

14 ᓇᑭᓴᒪᓕᑦ ᐊᔅᓂᑎᐱᓄᐤ ᐁᖏᑐᐦ ᑮᓇᑦ, ᒥᓇ ᐊᔅᐃᔅᓄᓇᖏᒪᓕᑦ ᐁᖏᑐᐦ ᐁᐱᓄᐤ ᐁᐱᓄᐤ ᐁᖏᑐᐦ ᐁᐱᓄᐤ ᐁᐱᓄᐤ ᐁᖏᑐᐦ ᐁᐱᓄᐤ ᐁᖏᑐᐦ ᐁᐱᓄᐤ ᐁᖏᑐᐦ

29 ᑭᐁᐣ, ᑭᐸᑯᓴᑦᑎᓇᐊᑯ°, ᐁᑲᐃᓴ ᑭᓴᐸ ᑲᓪᒪᓂᐊᑯᓗ; ᐁᐁ, ᑲᐃᓴᑭᐁᐣ, ᑲᓴᓀᐣ ᓂᑎᓯ ᐁᐣᓯᓯᐃᓗ ᐊᓯᑭᓯᓪ°.

30 ᐃ"ᑕᑲᓗ ᑭ ᒪᓯᐃᓐᑎᐃᓗ ᓂᑌᓴᓄᓵ? ᓂᑲ-ᑭ"ᓂᓯᔪᐟᐱᑌ ᑭ ᓇᐟᕿᓯ ᑫᑲᓴ ?

ᒪᑎᓇᒪᑲᓗ ᑌᐸᑯ"'.

1 ᓇᒪᓯ ᑐᓇᑭ"ᑕᒪᑯ° ᐅᑭᓯᑲᓗ ᐊᑦᓯᓵᓄ° ᐊᐣᑭᑕᑲᒥᔪ? ᓇᒪᓯ ᐅᑭᓯᑲᒪ ᒋᐱᓄᒻ ᐊᑐᐣ-ᑫᔪᑲᓗ ᐅᑭᓯᑲᒪ ᓯᓯᓇᑲᑲᓂᓯᐊᐣ?

2 ᒋᐱᐣᓄᒻ ᐊᑐᐣᑫᔪᑲᓗ ᓇᐣᐱᒻ ᑲᐃᓯ ᓇᑕᐅᓵᓴᑭ"ᑕˣ ᑲ"ᑲᐣᑌ°, ᒥᓇ ᒋᐱᐣᓄᒻ ᐊᑐᐣᑫᔪᑲᓗ ᑲᐃᓯ ᐊᓴᐊᓵ-ᕿ"ᑕˣ ᑲᑕᑎᕿ"ᐊᒪ"′ ᐅᑐᐣᑫᐃᐣ:

3 ᐅᓄᓯ ᑲᐃᓯᐃᑲᐃᓵᓗᓐ ᑲᑕᐃᓯᑭᑭᐣᑲᒪᓪ ᐱᓄᑦᓵ ᐱᓯᒪᔪᐣ, ᒥᓇ ᐊᓴᐣᓄ ᑎᐱᐣᑲᐊᐣ ᓇᓇᑭ"ᒋᒪᑲᐃᓵᓗ.

4 ᓴ"ᐃᓯᓇᓂ, ᓂᑎᑦᓵᓗ, ᒋᓐᐣᐱ ᑫᐊᓂᐣᑲᑲᓗᓂ, ᒥᓇ ᑫᐅᓂ ᑎᐱᐣᑲᓗ? ᐅᓄᓯ ᓂᐊᑦᓵᓄᓂᑎᑌ ᐱᓄᒻ ᐅᐯᑦᑕˣ.

5 ᓂᐃᓵᔭᐣ ᐃᓵᓪᒉ° ᒪᓂᔨᔪ ᒥᓇ ᒪᒋᑲᓵᓐ; ᓇᔪᑲ᙮ ᐱᐃᓯᓄᓵ°, ᒥᓇ ᑲᐣᑲᓵᑫᔭᒪᑲᓗ.

6 ᓂᑭᓯᑲᒪ ᓇᐊᑦᐣ ᑭᓯᑦᓯᐊᐣ ᐃᐣᐱᒻ ᐅᐱᒪᐣ-ᑌ"ᐃᑫᐤ ᐅᐱᒪ"ᐃᑲᓗ, ᒥᓇ ᑎᑭᑦ-ᐯᓄᒪᒻ.

7 ᐅ ᑭᐣᑭᔪ ᓂᐱᒪᑎᓯᐃᓵᓐ ᐁ"ᐅᑲᑎᓄᐊᑦᓵ ᓂᐣᑭᓯᔪ ᓇᒪᐃᓵᑦᑕᑦ ᑲᒥᐊᓯᔪ.

8 ᐅᐣᑭᓯᔪ ᐊᓇ ᑲᑭ"ᐊᑦᓯᒥ"ᑦᐣ ᓇᒪᐃᓵᑦ"ᑲ ᒥᓇ ᓂᑲᐊᑦᓯᒥᓇᐃᓵᓗ; ᑭᑲᓇᐊᑦᓯᒥᓇᐊᑦᓵ°, ᓇᒪ ᒪᑲ ᓂᑎ"ᔪᓂ.

9 ᒋᐱᐣᐣ ᐊᑦᓵᔪ ᑲᐃᓯᑎᑭᓯᔪ ᒥᓇ ᐁᐱᑦᓯᔪ; ᐁᔪᓂ ᑎᐱᐣᑲᓗ ᐃᓵᓪᒉ ᑲᑭᐣᑲᓗ ᐅᑲᐃᓵᑦ"ᑲ ᒥᓇ ᑲᑭᐣᑲᓗ ᐅᑲᐃᓵᑦᑕᑦ

17 ᐅᐊ·ᕿᐱᒪ ᑎᑎᕿᖏᓴᐅᓪᓗ·, ᒥᓐ ᓴ·ᕿᖏᑦᑕᖏᑦ ᐊᓯᓂᓕ ᑲᓕᔾᔨᓪ.

18 ᑭᖏᐳ ᓂᓯᐊ·ᓴᓇᖏᑦᓴᓯ ᐅᑎᖏᑦᓴᐃ·ᓂᕐᓵ ᐅᖏᑉ, ᑲᕿᓴᓂᖏᑦᑕᒃ, ᓴᒪᓴᐊᓂᖅ, ᓴᓯᐊᓂᖅ ᐃᓐᓇᑉ ᓴᓴᓯᑕᑎᓪᓗ.

19 ᓴᓴᕐᓂᑦ, ᐅᐅᔪ ᐅᒪᓴ ᐅᒥᓂᓴᓴᑕᒍᐃ·ᓗ ᐅᑐᓪᑲᓴᓵᕐᓵ, ᒥᓐ ᐊᐅᑭᕐᓵ ᔪᑦᑲᐊᓴᓂᖅ ᑲᑕᐅᖏᑦᓯᐃ·ᑎ.

20 ᓴᓴᕐᓂᑦ, ᑭᖓᒪᓂᑉ ᓴᒪᐃᓂᓪ ᑲᑕᐅ·ᐱᓄᐟ ᒥᓴᓴᓂᓪᓗ, ᐊᑉ᐀ ᓴᒪ ᑲᑕᐃ·ᑭᐅᐟ ᑲᒪᑎᑉᑕᒪᓂᓪᓗ, ᐊᑉ᐀ ᓴᒪᐃᓂᓪᓗ ᐅᒪᓴᑕᒪᓂᓪᓗ ᒥᓴᓴᓂᓪᓗ ᐅᑐᓪᑲᓴᓵᕐᓵ ᒥᓴᓴᓂᓪᓗ ᐅᑐᓪᑲᓴᓵᕐᓵ ᐊᑉ᐀ ᓴᒪᐃ

2 ᓂᑲᐃᕿᐣ ᑭᓴᒪᓂᔨ, ᐅᑲᐃᐧᓴ ᓱᓂᔭᒋᑦ; ᐋᑊᐧᑕᑎᓂᔨ ᓄᑲ: ᑲᐋᓭᐦᑭᐦᑲᐃᐧᓴᑦ.

3 ᒥᐋᑊᓂᔨ ᑭᓴ ᑲᒋᑲᐧᑕᑭᐣᐃᐅᐧᓴᑦ, ᑲᑕᒪᔪᓕᓂᐧᒋᒪᔨ ᑭᑕᐢᓄᐃᐧᔨ ᑭᓂᐦᑭᓴ, ᐅᑯᓂ ᑲᑕᑭᓯᑲᑌᑦᑲᒪᔨ ᐅᑎᑕᓂᐅᐧᐃᐧᔨ ᒪᒧᓴ?

4 ᐃᐧᓴᔭ ᑭ ᑯᑭᓂᓂᑊ? ᐊᐅᐣ ᑭ ᑲᐋᐧᑕᐦᑲᔨ ᐋᓵᔪᐧᑯᑭᐧᓂᐧᓄ?

5 ᑯᑭᓯᑲᒥᔨ ᑭ ᐋᓵᔪᐧᒉ ᐊᔭᓂᓂᐧᓄ ᐅᑭᓯᑲᒪ? ᑭᑕᑭᐃᐧᓴ ᑭ ᐋᓵᔪᐧᒉ ᐊᔭᓂᓂᐧᓄ ᐅᑭᓯᑲᒪ,

6 ᑲᑲᐟᑎᐣᓂᔨ ᓂᒪᑎᐃᐣᑎᐃᐧᓴ ᐅᐣᑭ, ᑭᓴ ᑲᓴᓇᐅᒪᔨ ᓂᒪᑭᑎᒋᐃᐧᓂᐧ?

7 ᑭᑭᐢᓂᐣᑌᔨ ᐅᑲ ᐅᐣᒪᒧᑎᓂᔨ; ᑭᓴ ᓴᒪᑌᐧ ᐊᑭᑭᓂᐣᐧᓂᐧᐟ ᑭᑎᐣᑭᓵ ᐅᐣᑭ.

8 ᑭᑎᓂᔨ ᓂᑭᐣᐅᔨᐧᐃᐧᓴ, ᐋᑭᐣᐅᔨᐧᐃᐧᓴᔦᒋ ᐋᓵᔪᐧᑯᑭᐧᓂᐧᓄ; ᐅᔭᐅᐧᓵ ᒪᓴ ᑭᓂᔨᐧᐃᐧᓴᑦ.

9 ᑭᐢᑭᓂ, ᑭᑦᑯᔦᑕᒥᓂ, ᐅᑭᐣᐅᔨᐧᐃᐧᓴᔦᒋ ᐋᓵᔪᐧᑯᑭᐧᓂᐧᓄ: ᑲᐃᐧ ᑭ ᒪᓴ ᐋᔨᔪᓵᑭᐧᓵ ᑭᑲᐧᑭᐢ ᐋᔨᔪᓵᑭᐧᓵ?

10 ᓴᒪᑭ ᑭᑭᐣᑲᐧᓴᔨᔨᒥᔨ ᐋᓵᔪᐧᑯᑭᐧᓂᐧᓄ ᑭᐢ

20 ᒪᓐ ᐅᐢᑭᓂᓄ· ᐅᒪᒧᑎᐢ ᑭᒡᓄᐦᑌᐸᓄᐊ·, ᒥᓇ ᓇᒪᐊ·ᐊᑦ·ᐠ ᑲᒡᓪᐢᐱᐊ·ᑊ, ᒥᓇ ᐅᑦᐯᓄᓂᒧᐃ·· ᓂᐊ·ᓄ ᑕᐱᓪᒉ ᐊᑎᓪ ᑐᓂ ᔨᔪᐦᐯ ᑲᑕᐃᓂᓇᒃᓄ·).

ᒪᑎᓇᒪᒃᓄ ᒥᑦᑕᐦᐟ ᓄᓇᑦ.

1 ᔪᑦ ᑭᐦᓇᓪᑭ·ᐊ·ᓂᒣᐢ ᐅᒥᓂ ᐁᑭᐦᐃᑌ·ᐟ,

2 ᐁᒃ ᐁᐦᐊᓂᐊ·ᑊ ᐱᓂᓂ ᑭᑕᓂᓄᓂᐅ·ᓇᐊᑯ·°, ᒥᓇ ᓂᑯ·ᒃᐃ·ᓄ ᑭᒃᐃ·ᑭᓂᐅᒥᓇᐃᑯ·°.

3 ᒪᒃ ᓇᓂᓂᐦᑕᒧᐃ·ᓂᓄ ᑯᐱᓂᐢ ᑭᓴᑯ·° ; ᓇᒪᐃ·ᓴ ᓄᐦᑕ° ᓂᑎᑌᓴᐦᑯᓂᓄ" ᐃᐢᐱᐢ ᑭᓴᑯ·° ; ᐁᐁ, ᐊᐁ·ᓇ ᐁᒃ ᕿᐢᓴᐦᑕˣ ᐅᐅ ?

4 ᓂᑎᓂᓇᓂᓄ ᑯᐱᓂᐢ ᐱᓴᒃ ᒃᑯᐦᐱᓇᑯᓂᓄ ᐃ·ᑭ ᐊᐅᓂᐅᓂᐊ·, ᒃᒪᐃ·ᒧᑕᑯ·ᐟ ᑭᓴᒪᓂᐊ·, ᒃᓇᐢ-ᓂᓂᒣᓂ ᒪᒃ ; ᒃ·ᔭᐢ ᒃᐃᑯᑎᓂᓂᓄ ᐊᐅᓂᐅᓂᐅ ᐦᐦᐱᐊᓇᐢ ᐅᐢᐱᐦᑎᓂ ᐃᐦᑭᓂᓂᓄ".

5 ᐊᓇ ᒃᐃ·"ᐅᑦᓂᓂˣ ᐅᓂᑎˣ ᓇᐢᐱᑯ· ᑯ·ᓴᐢᓂ-ᑌᓂᒃᓂᓄᐢᐤ ᒃᒪᓂᐦᑕᒥᓄᓂᐟ ᒃᐊᑭ·ᐱᓄᐟ.

6 ᐅᑦᑭᑯ·"ᐱᐊ·ᐊ· ᐅᒪᐢᒃᑌ·ᐢᒃ ᒥᐃ·ᐸᓪᒉᐊ·-ᓂᓄᐊ·, ᒥᓇ ᒃᑭᓂᐊ·ᐊᓂᐟ ᑭᓴᒪᓀᐊ· ᐊ·ᐃ·-ᓇᐢᑭᐃ·ᐠ ; ᐊᓂᐃ ᐅᑎᐦᓂᐢˣ ᑭᓴᒪᓀ ᒥᐢᑕᐃ ᒃᐯᑕᐃ·ᐟ.

7 ᒪᒃ ᒃᑫ·ᑎᒥᐢᓀ ᐁᒃ· ᐱᓂᐢᑭᐊ·ᐠ, ᐁᐦᓂ ᑭᒃ-ᑭᑭᓇᐦᐊᒪᒃᓂᐠ ; ᒥᓇ ᐱᐊᓂᐠ ᐯᐢᒥᑎᑎᓂ, ᐁᐦᓂ ᑭᒃᐃ·"ᑕᒪᒃᓂᐠ :

8 ᐊᐳᐣ ᐊᔭᒥᐣᒉ ᐊᐢᑭ, ᐁᐦᓂ ᑭᒃᑭᑭᓇᐦᐊᒪᓇᓂ ; ᒥᓇ ᒪᓄᔭᐊ·ᐠ ᑭᐢᑭᒃᒥᓇ ᑭᒃᐊᑭᒧᒧᒃᑲ·ᐠ.

9 ᐊᐁ·ᓇ ᐁᒃ ᑫᐢᓴᐦᑕˣ ᒃᐢᑭᑭᓴᑯ· ᐅᐅ, ᒃᑎᐯ-ᓴᐢᑭᑫᐟ ᐅᑦᐢᑭ ᐁᑭᐦᐃᐳᑕᒧᐃᒪᒃˣ ᐅᒪ ?

10 ᒃᒥᒥᓇᐟ ᒃ ᑕᐢ ᐱᒪᑎᓂᔭᐟ ᐊᐦᐁᐢᐱᒃ·, ᒥᓇ ᐅᔭᔪᐃ·ᓂᔭ° ᒃᐢᑭᔭᐢ° ᐊᔭᓂᔭᓂᐊ·.

11 ᓇᒪ ᑭ ᒥᐦᑕᐊ·ᒃᐟ ᓀᑦᑎᑭ° ᐊᔭᒥᐃ·ᓇ ? ᒥᓇ ᒥᐢᐁᑦ ᓀᑦᑎᑭᐦᐊᐃ·ᐠ ?

12 ᑭᔭᓂᐊ·ᐢ ᐊᔭᐊ·ᐢ ᓂᐦᐟᐢᒃᐃ·ᐢ, ᒥᓇ ᐯᐦ-ᑭᓇ·ᓀ ᑭᑭᓂᐊ· ᓂᑦᐢᒧᑕᒧᐃ·ᐢ.

13 ᐃ·ᔭ ᐊᔭᐢ° ᓂᐦᐟᐢᒃᐃ·ᐢ, ᒥᓇ ᒪᐢᒃᐃ·ᑦᐃ·ᐢ, ᐊᔭᐢ° ᐅᓇᓀᐅ·ᐃ·ᐢ ᒥᓇ ᓂᑦᒧᑕᒧᐃ·ᐢ.

14 ᐊᐦᐟᐢᑕ, ᓀᐯᑦᐅ·ᐦᐢᐊᑦ, ᐅᑎᓀ ᓇᒪ ᒃᐃ·ᑭᐯᐢᑕᓂᐊ·ᐠ ; ᑭᐦᐢᐁ·ᐠ ᐊᔭᑭᐳᓂᐊ·, ᐅᑎᓀ ᓇᒪ ᒃᑕᑭᐦᐦᑭᐢᑭᐯᐢᑌᓂᒪᒃᐟ.

15 ᐊᐦᐟᐢᑕ, ᓇᒃᓇᐟ ᓂᐱᓴ, ᐅᑎᓀ ᐦᐦᑌᐳᐊ·ᐠ ; ᒥᓇ ᑭᐯᑎᓂᐊᑦ, ᐅᑎᓀ ᒃ·ᑕᐱᐅ·ᐦᐟᐢᐊᑦᑕᐊ· ᐊᐢᑭᑭ.

16 ᐃ·ᐊᐃ·ᐠ ᒪᐢᒃᐃ·ᑭᐃ·ᐠ ᒥᓇ ᓂᐦᐟᐢᒃᐃ·ᐠ ; ᒃᒃᐦᐊᑭᐃᒥᐦᐟ ᒥᓇ ᐅᒃᐦᐊᑭᐯᐃᐅᐊ· ᐃ·ᓴ ᐅᑕ-ᓴᓂᐢ.

17 ᑭᐯ·ᐃ·ᓄᐢ ᐅᑐᓇᑭᐅ·ᐊ· ᐅᐯᓂᑭᐊ·ᓇᑎᑭᓇᐟ, ᒥᓇ ᒃᐦᑲᑭᐅᐢ ᐅᓇᑭᐅ·ᐃ·ᓇᓂᐊ·.

18 ᐃᐦᐯᐊᐢᑕ ᐅᒥᑭᒪᐯᐱᓂᐢ ᑭᐯᑎᐅᑭᐢᒪᐊ·, ᒥᓇ ᐦᒃ·ᑌᐅ·° ᐦᒃ·ᑌᐅᐃ·ᐠ ᐅᐯᑭ.

19 ᑭᐯ·ᐃ·ᓄᐢ ᑭᐯᑎᐅᑭᐢᒪᐊ·, ᐅᐯᓂᑭᐊ·ᓇᑎᑭᓇᐟ, ᒥᓇ ᒃ·ᑕᐦᐯᐢᐅ·° ᑭᐯᒃᓀᐦᐊᐃ·.

20 ᐃᒃᑌᓇᑦ ᐅᐱᑭᐢᑫ·ᐃ·ᓂᓄᐢ ᒃᒪᒥᓀᐃᓀᓄᐟ, ᒥᓇ ᐅᑎᓇᑦ ᐅᓂᓀᐢᐯᑕᒧᐃ·ᓂᓄᐢ ᐅᐢᑫᐯᐦᑕᒪᓂᐊ·.

21 ᓇᓐᐯᐃ·ᐯᐢ ᑭᐯᐅᐅᑭᒪᓂᐊ, ᒥᓇ ᓄᓇᒥᓀᐢ ᑭᐯᐱᓀᐊᐃ·.

22 ᒥᓪᒃᐃ·ᐯᑦᐢ ᒃᑎᒥᒃᓄᑭ ᐊ·ᓂᑎᐱᓪᒃᓄ ᐅᐯᑎ, ᒥᓇ ᒍᑦᑭᓇᑦ ᐃ·ᓴᒪᓂᐃ·ᓂᓄ ᐁᐯᑭᓇᒃᓄᐯᑎᑎᓂ ᓂᐳᐃ·).

23 ᒥᐯᐊ·ᓪᒃᓄᐁᐢ ᐊᔭᓂᓄᐊ·, ᒥᓇ ᓂᓂᐊ·-ᓇᒥᐯᐁᐢ ; ᒥᓂᑭᑎᐯᐁᐢ ᐊᔭᓂᓄᐊ·, ᐅᐊᓂ ᒃᐃ· ᒃᒃᐊ·ᓂᓂᐁᐢ.

24 ᐅᑎᓇᑦ ᐅᑌᐯᐃᓄᐊ· ᒃᑎᐯᓄᒪᓇᐟ ᐊᔭᓂ-ᓄᓂᐊ· ᐊᐢᑭᐢˣ, ᒥᓇ ᐸᐢᒍᐯᐢᐁᐢ ᐱᒃ·ᐸᓀᒥᒃˣ ᐃᑕ ᐅᒃ ᐅᐁᒪᒃᓇᐊ·ˣ.

25 ᑭ·ᑕᐃ·ᐃᐢᑎᐊ·ᑊ ᐊ·ᓂᑎᐱᐢᒃˣ ᐅᒃ ᐁᐢᐦᐊ·ᐠ ᓴᓄᐟ, ᒥᓇ ᐊᑦᓂᒃᒃᓇᓄᐢᐤ ᐸᐢᑭᓂᐢ ᐁᐢᐱᑭ·ᒪᐟ ᐊᔭᓂᓄᐊ·.

ᒪᑎᓇᒪᒃᓄ ᒥᑦᑕᐦᐟ ᓂᓪᓕᑦ.

1 ᑭᐢᐟ, ᓂᑭᑭᓂᔪˣ ᓂᑭᐦᐊᓂᐦᐯᑕ ᒃᐦᑭᔭᐢ ᐅᒪ, ᒥᓇ ᓂᐦᑕᐊ·ᒃˣ ᓂᑭᐦᐯᐦᐯᑕ ᒥᓇ ᓂᑭᐦᐊᓂᐢᐤ).

2 ᒃᑭᓪᑫᐢᐦᑕᒣᐢ, ᓴᐢᑕ ᐁᐅᔨ ᓂᑭᓪᑫᐢᐦᐯᑕ ; ᓇᒪᐃ·ᓴ ᓄᐦᑕ° ᓂᑎᑌᓴᐦᑯᓂᓄ" ᐃᐢᐱᐢ ᑭᓴᑯ·°.

3 ᑫᐦᑭᓇᐟ ᓂᒃᑭᐦᐊᐅᒥᐦᐊᓂᐦᑕᐟ ᒪᒧᐃ·ᐊᐢᑭ ᒃᑭᐦᐦ-ᒪᓴᐃ·ᐟ, ᒥᓇ ᓂᐦᐟᐢᒃᐃ·ᐢᒪᐊ ᒃᐸ ᐃ·ᑭ ᐱᑭᐦᑫ·ᒪᐟ ᑭᓴᒪᓂᐊ.

4 ᒪᒃ ᑭᓴᐃ·° ᐧᐦᐟᐦᑕᓇᐃ·° ᑭᓴᐢᑭᐃ·ᓇ, ᒃᐦᑭᓴᐢ° ᐅᑦᓂᐊ·ᓂᓇᐢᒪᐊ·ᐠ ᒃᒪᐃ·ᒧᑕᑯ·ᐟ ᑭᓴᒪᓂᐊ.

5 ᐅ ᐊᐯᐢᑕ ᐅᒃ ᑭᔪᓂᐊ ! ᐅᐅᐧᐦ ᑭᒃ ᐅᓂᐦᐟᐢᒃᐃ·ᒃᐃ·ᓂᐦᑕᐃ·°.

6 ᓇᔪᐢᑕᒧᐢ ᐊᓄᐢᒃ ᓂᑎᑌᓴᐦᑕᒧᐃᓇ, ᒥᓇ ᐯᐢᑕᒧᐢ ᐅᓀᓇᔪᐃᑕᒧᐃᑫᔭᐢ.

7 ᑭᒃᒪᑭ ᐊᐅᑭᐢᑕᒪᐃ·ᐃ·° ᑭ ᑭᓴᒪᓂᔪ ? ᒥᓇ ᒃᐢ ᒃᒃᐦᐊᓀᐃ· ᐊᐅᑭᑭᐢᑕᒪᐢᐤ ? ᑭᒃ

8 ᑭᒃ ᐅᑎᓀᐃᓇ·° ᑭ ᐅᐦᐦᓂᐦᐃᓇ·ᐃ·ᐢ ? ᑭᒃ ᒪᐃ·ᓀᒃᐊᐢᑕᒪᐃ·ᐃ·° ᑭ ᑭᓴᒪᓂᔪ ?

9 ᒥᐦᐃ·ᓀᐢ ᑭ ᒃᒥᓇᐃᓇᐃᓇᔪᐟ ? ᐊᐳᐣ ᑭ ᐯᐦᐟ ᐊᐦᐦᓂᐦᐃᓂᓀ ᒃᐃᓀᐊᐦᐦᐱᐊᓇᐢᒪᐊ·ᐟ ᓀᐦᑕ, ᑭᑎᓀ ᐸᐢᒪᓇᐃ·ᐃ·° ᑭᓴᒪᓂᔪ ?

10 ᑫᐦᑭᓇᐟ ᑭᒃ ᒥᐦᑕᐊᓀᐃᓇᐃ·°, ᑭᐢᐱᐦᐟ ᑭᒧᐃᓇᐃ·ᐃ·ᐢ ᐊᐦᐦᓂᐦᐃᓂᓀ ᐊᐦᐦᓂᐦᐃᓂᓀ ᐅᑎᓀ ᐅᓂᐦᐟᐢᒃᐃ·ᐢ ?

11 ᓇᒪ ᑭ ᑭᒃᐯᑭᐢᑫᐃᓇᐃ·° ᐅᑭᐢᑕᒥᓀᐃᓇᐃ·ᐢ ? ᒥᓇ ᐅᔨᐢᑕᒥᓀᐃᓇᐃ·ᐃ·° ᑭᒃᐃ·ᑕᒪᐢᒃᐃ·ᐢ ?

12 ᑭᑭᐢᑭᐢᑕᐃᓇ·ᐃ·° ᑕᐱᓪᒉᐊ· ᐱᐦᐁᐢᐱᒃ ᐱᐦᐁᐢᐱᒃ ᐅᑭᐢᑕᒥᓀᐃᓇᐃ·ᐃ·° ᑭᒃ ᐅᑎ

18 ᐃᓕᖅᑕᒧᑦ ᐊᓂᖅᓐᓇ, ᓂᕈᐱᒥᔨᓂᖅᐸᐃᓕᓴᐅᑦ ; ᓂᕈᐟᓂᕈᐅᑦ ᑲᑎ ᑲᓱᐟᐃᑐᓂᖅᑕᒥᐃᓕᓴᐅᑦ.

19 ᐊᐅᓄᓇ ᓂᐃᓕᓴᐅᑦᑕᒪᐃᓕᓄᓕᖅᐸ ? ᑎᑫᒪ ᐊᓂᖅᓐᓇ, ᕈᐳᐱᒃ ᐅᑲ ᐅᓱᐅᓂ, ᓂᑲ ᓂᐱᒃ.

20 ᐱᓂ ᐅᑲᐃᓕᓴ ᓄᓕ ᑫᑲᖅᓴ ᔨᑕᐃᓕᒃ ; ᐅᓂᓕ ᓇᒪᐃᓕᓴ ᑭᑲᑲᓕᓕᒃᑕᑎᒃ.

21 ᒥᑕᑫᓇᒪᓇᐃᓕᒃ ᑭᑎᖅ ; ᒥᓇ ᐅᑲᐃᓕᓴ ᑭᐞᓂᒋᑕᓕᓕᒃ ᓂᓇᒪᑎᐃᓕᒃ ᐅᑲᑭᑲᓕᓕᒃᑕᑎᒃ.

22 ᐅᐱᒋᔭᐅᓕᒃ ᓂᓇᒪᑎᐃᓕᒃ ᐅᑲᑭᑲᓕᓕᒃᑕᑎᒃ ᐅᑲᑭᑲᓕᓕᒃᑕᑎᒃ ᐅᑲᑭᑲᓕᓕᒃᑕᑎᒃ ᐅᑲᑭᑲᓕᓕᒃᑕᑎᒃ.

ᓴᓂᓇᓴᒃ ᒥᑦᑕᖅᐳᑦ ᓄᐅᓴᑦ.

1 ᐊᐅᓂᔨᓂᓄ ᑲᓂᖅᑕᐃᓄᑭᖅᐃᓄᓀᐟ ᐃᓐᓇᐃᓄᑭᖅᐃᓄᓀᐟ ᐅᑭᓂᖅᐃᓄᓀᐟ ᐅᑭᓂᖅᐃᓄᓀᐟ ᐅᑭᓂ

ᐸᐸᓴᓂᐃᓚᓂᓐᓄᑦ, ᓇᕗᓐᒃ ᐅᐅᓐᑌᓴᒪᐃᓚᓂᒃᓯᓗ ᐃᓐᓯᒃ ᐃᓐᓴᖅᑎᓂᖅ.

11 ᑭᑕᐱᑦᕿᖅᑐᑦ ᑭ ᐅᓂᓐᑕᓴᓂᒧᐃᓚᓂᓇ ᑭᓴᒪᓂᑦ? ᑭᐃᓐᓂᐊᓂ ᑭ 9ᒃ: ᑲᑎᓂᓂᒧᑦᕿᓗᓐ?

12 ᑕᓪᓕᖅ ᑲᓕᐯᖅᑕᐃᓂᓴᓂ ᑭᑌᖅᐃᑲ? ᒥᓇ 9ᒃ: 9ᓇᕗᓐᓂᕿᖅᑕᒪᓐ,

13 ᑲᑭᐅᓇᒪᐃᓂᐟ ᑭᓴᒪᓂᑦ ᑭᑕᖅᓗᖅᑲᓂ, ᒥᓇ ᐅᓂᓂᐊᓂᓂᐃᑲᓇᓂᓴᓂᕿᖅᑕᓐᓂᑦ ᐋᑭᑭ9ᓂᐃᓇᓇ ᑭᑦᓂᓚ ᐅᖅᑕᖅ?

14 ᑕᓪᑐᓴᕿᖅᑕᓂᓂᐟ ᐊᓴᓂᓴᓂᓄ, ᑭᑎ ᐯᖅᑭᓂᕿᑦ? ᐊᐅᖅ ᐅᖅᑕᖅᑕᓂᓂᐃᑲᓇᓂᓴᓂᕿᖅᑕᓐᓂᑦ ᐃᓐᓂᓂᐊ

17 ᓇᒪᐃᓕᓴ ᐁᓐᒪᓂᐅᓕᓯᓕᓐ ᓂᒥᓐᑭᓵ ᐅᓐᒥ ; ᓂᓯᓄᒥᓐᑯᐃᓕᓐ ᒥᓇ ᑲᓇᓯᓐ.

18 ᐅ ᐊᑦᓀ, ᐅᑲᐃᓕᓴ ᐊᑲᓕᓇᓐᐊ ᓂᒥᓐᔪ, ᒥᓇ ᓂᒪᔨᐃᓕᓐ ᑭᔾᔪᓂᒥᓇᓐ ᐅᒪᓇᒥᓐᓂᒪᑲᒪᓐ.

19 ᒥᓇ ᐊᓄᓐᖏ, ᐃᓐᓯᓐᑎᓯ, ᓂᑯᒪᒧᑦ ᑭᓐᑎᑭᓯᔪᓵ ᐊᑲᐅᓰ, ᒥᓇ ᓂᑯᒪᐃᓕᓐ ᐃᑕᐱᒥᓵ ᐊᑲᓰ.

20 ᓂᔨᑌᒪᓴ ᓂᓯᐢᐱᓄᑯᓴ ; ᒪᒃ ᓂᓐᑭᓯᓴ ᒪᔨᓐᔨᑎᐅᓐᓂᓐᔪᓴᑦᓄᔨᐊᑦ.

21 ᐅ ᐊᐯᑎᓐ ᐯᑲᓴ ᑭᑕᐯᐊᓐᑯᑦ ᐊᐅᓯᓄᓂᐊᑦ ᑭᓴᒪᓂᔨᐊᑦ ᐃᓯ, ᑕᐱᓐᔪᒻ ᐊᐅᓯᓄᓂᓰ ᑲᐃᓯ ᑭᑕᐯᐊᑦᑯᑦ ᐅᔨᑌᒪᒪ !

22 ᐃᓐᐱ ᒪᒃᐊᓐᓯᓐ ᐊᑦᑭᐃᓄᓇ ᑭᓯᑎᓯᔪᓕᒪᓐᒃᐃᓐ, ᐅᒃ· ᑫᐃᑐᓴᑦᑌᐅᔨᓴ ᐃᑌ ᐅᒃ ᒥᓇ ᑫᐯ ᐅᓐᒥ ᑭᐅᓐᓴᑦ.

ᒪᓂᓇᒪᒃᓴ ᒥᑦᑦᓴ ᑌᓯᔪᓐᓇᕆᑦ.

1 ᓂᔪᓐᔪᐃᓄᓐᓴ ᓂᓯᐊᓐᓇᑦᓴ, ᓂᑭᓯᒃᒪ ᐃᐢᒃᓵᔪᓐ, ᑭᓯᓵᒃᒥᒃ· ᓂᐯᐃᓄᔨ.

2 ᓇᒪ ᑭ ᓂᐃᓐᖏᒃᓴ ᐅᔾᓐᐱᓇᓂᐊᖏᒃᓴ ? ᓇᒪ ᑭ ᑕᓐᑭ ᓂᒃᓇᐊᓐᓯᔪᓐᒃᓴ ᐅᒃᖁᓐᑎᑦᑕᒪᓐᓂᐊᓐᓂᔨᓐ ?

3 ᓇᓐᐃᓯᓂ ᐅᒃ·, ᖁᓐᓯᓇᒻ ᐊᓯᑦᓂᓴ ᒃᑕᐃᓐᖏᑦ ; ᐊᐅᐃᓇᓇ ᖁᐸᒥᒥᓐᑎᐅᑦᓴᒻ ?

4 ᑎᖁᒪ ᑭᑭᓐᒃᑕᒪᓕᐊᓕᒻᓴ ᐅᑌᓐᐃᔨᐊᐅᓐᓂᔨᓐᓴ : ᐅᐅᔨᓂᐃᓵᓴ ᐅᓐᒥ ᓇᒪᐃᓐᓴ ᑭᒃᐃᑕᓐᓇᖁᓐᓂᓇᓐᓴ.

5 ᐊᓇ ᒃᐅᓴᓴᒥᒪᓯ ᐅᔨᑌᒪᒪ, ᒃᑕᓇᓐᑌᓐᑭᓯᑎᖁᓐᓂᔨᐊᐅᓐ ᐅᑕᔨᓯᒥᓴ.

6 ᒥᓇ ᓂᑭᓐᓯᓇᓐ ᓇᒪᐃᓇᒧᒪᓯᓯ ᐊᓯᓯᓵᓂᐊᓐ ; ᒃᑲᓐ ᒪᒃ ᒪᓐᓯᓇᓐ ᑭᑕᐃᓐᖏᒻ ᑭᑐᐅᓐᓂᐊᓐᓂᓇᓐ ᓂᑭᓐᓇᓯᓇᓐ ᐊᓯᓯᓵᒃᓇᓐ.

7 ᓂᔨᓯᒃᑌᒃᓴᐱᐅᓐ ᒥᓇ ᐁᓐᐱᓰ ᒥᓐᑭᔾᔪᓐᓯᓯᓴ, ᒥᓇ ᒃᑭᑭᓴᑦ ᓂᐸᐊᖁᓐᓇᓐᓇ ᒪᓐᒃᑌᑦ ᐃᖁᓵᒃᓇᓐ.

8 ᒃᔾᓴᔨ ᐅᑎᓂᖁᔨ ᐊᓯᓯᓵᓂᐊᓐᔨ ᒃᓪᒪᒪᓐᒃᓪᓕᔨᓐ ᐅᓪ, ᒥᓇ ᐅᒃᓵᑎᓐ ᓂᐸᐊᖁᓐᓇᓐᓇ ᐅᓪᓕᒥᒥᓐᑎᐅᑦᓴᒻ ᐅᓪᓕᒥᒥᓐᑎᐅᑦᓴᒻ.

9 ᒃᔾᓴᔨ ᐅᖁᐅᓐᐱᓯᑦ ᒃᓪᒥᒥᓇᓪᑦ ᐅᑎᓂᖁᑦ, ᒥᓇ ᐊᓇ ᒃᐯᖁᑭᖁᔨᓐ ᐅᓪᓕᒥᒥᓐᑎᐅᑦᓴᒻ ᐅᓪᓕᒥᒥᓐᑎᐅᑦᓴᒻ.

10 ᒪᒃ ᐃᓐᓴ ᒃᖁᑭᓴᐅ, ᑭᐅᓐᔨ, ᐅᑯᓯ ᐊᓄᖁᓐᓂᑌᓐᑐ ; ᑭᓐᓇᓐᓂᐊᓐᓂᓇᓐᓴ ᐅᓪᓕᒥᒥᓐᑎᐅᑦᓴᒻ ᐅᓪᓕᒥᒥᓐᑎᐅᑦᓴᒻ.

11 ᓂᑭᓯᒃᒪ ᒪᓴᐃᓐᔪᓯᓇᓐ ; ᓂᓂᑌᓯᖁᓐᓂᐃᓐᓇ ᐱᐊᑦᔪᓯᓇᓐ ; ᓂᒪᒥᔾᔪᓯᖁᓐᓂᓇᓐ ᐊᔾᖁᓐᓂᓇᓐᓴ.

12 ᖃᓐᔪᓐᓂᓴ ᑎᐱᓐᓯᓐᓇ ᐃᓯᓂᒃᓴ ᐃᓯ ; ᐃᓐᓴᓐᓂᓇᓐᓂᓐᓂᓇᓐᓴ ᐅᓐᒥ ᐃᓐᓴᓐᓂᓇᓐᓴ.

13 ᐃᓐᓴᓐᓂᓇᓐᓂᓐᓂᓇᓐᓴ ᐅᓐᒥ ᐃᓐᓴ

20 ᑲᐯᐊᓚᕐᓂᑲᑦᑯᓂ ᑲᑕ ᒪᒪᓚᑦᑕᓯᑕᐅᐊ· ᐅᑭ-ᓂᑲᑦ, ᒣ·ᐳᓂ ᐊᓂᑭ ᑲᑭᐳᓂᓂᓄᑕᑦ ᑲᑭᐃᓂ ᐱᓂᓂᑦ.
21 ᑫᐳᑭᓗᒃ ᐅᒪ ᐃᐳᑭᓂᓂᐊ· ᐅᑕᓚᑭᐊ·ᓯ ᐅᒪ-ᑲᑕᑦ, ᒪᓪ ᐅᐅᑯᐊ ᐅᒪ ᐅᑕᐳᒃᑕᐃ·ᑐ ᐊᓪ ᐅᑲ ᑲᑭᓚᓂᐸᒪᑦ ᑭᓴᒪᓂᐅᐊᑦ.

ᒪᑕᓇᒪᑲᓄ ᓂᒃᑯ ᓂᓯᓇᓐ.

1 ᔪᑦ ᒪᒃ ᑭᐳᓚᓐᐊ·ᓯᒣᑐ, ᐅᑭᐳᐃᐅᑕ·ᑦ,
2 ᒋᓂᓱᐊᓯ ᓀᑭᓯᐊ·ᐅᑦ ᓂᑕᐳᓴᓯ, ᒪᓪ ᓀᐱᑭᕐᑲᑕ-ᐅᐊᑦ ᐊᓴᒥᐃᓗᓪ ᐅᐳᑭ ?
3 ᐅᐅᔪ ᐅᒪ ᓴᓴ· ᒥᑕᐳᑦ·ᐤ ᐅᑭᐳᑭᐳᓯᓀᑦ; ᓗᒪᐊ·ᒣ ᑭᓓᓚᐅᓯᓀᐊ·ᓂᐤ ᐅᐳᐳᐊᑕᐳᐊᑦ ᑲᓓᐊ·ᐊᓪ-ᒥᓀᑦ.
4 ᒋᐯ· ᒪᒃ ᑲᐳᐊ·ᓂᑐᒪᐊᑦᓱ, ᓂᐊ·ᓂᓯᓄᐃ·ᑦ ᓂᐃ·ᑫᔪᑦ.
5 ᑭᐱᐳᑦ ᒋᐯ· ᐊᑦᒪᒥᐳᒍᐊ·ᑫ·, ᒪᓪ ᐊᑦᑭᓂᐃ ᑐᐳᑦᑎ, ᒪᒃ ᓗᒪ ᓂᐯᐳᓴᐃᐃ·ᑦ; ᓂᒥᑦᐸᐃ ᒪᑐᑦ, ᒪᒃ ᓗᒪᑫᒃ·ᑦ ᐅᓓᓯᓂᐊᑦ.
6 ᑭᐸᐅᑦᑕᒧᑦ ᐁᒃ· ᑭᐸᒪᓂᑐ ᐅᑭᐱᒃᑕᑦᐳᐊ, ᒪᓪ ᐅᑭᐱᐁᑦᓂᐊᑦᑕᑦᑭᐊ·ᑫ·.
7 ᐊᑦᑕᐱᑕᒧᑦ, ᓂᒪᑐᑦ ᓇᑦᒋᓯᓄ ᐅᐱᑎ, ᒪᒃ ᓗᒪ ᓂᐯᐱᐃᑦᑕᐳᐊᑦ; ᓂᒥᑦᐸᐃ ᒪᑐᑦ, ᒪᒃ ᓗᒪᑫᒃ·ᑦ ᐅᓓᓯᓂᐊᑦ.
8 ᑭᐱᓐᓂᑭᐱᑦᑕᑦ ᓂᓐᑦᒃᓴᓄᐳ ᐁᒃ ᑫᐸᐱᒪᒧᑦ-ᒃᒪᑐ, ᒪᓪ ᑭᐱᐊ·ᓂᑎᐱᑦᑭᐳ ᓂᐱᒧᒪᑦᑑᒃᓴᓄᓂᑦ.
9 ᓂᐸᐱᒪᓚᒃᒥᑦ ᓂᒪᒪᒪᐊᑯᐊ·ᓂᓄᐳ, ᒪᓪ ᓂᐸᐱ-ᑫᑕᑐᑎᓂᓂᑦ.
10 ᓂᑭᐱᓂᓯᐊ·ᓴᑭᐱᓓᑦ ᐃᑕᐳ ᐅᐱᑎ, ᐅᓯᓓ ᓂᓯ-ᐯ·ᐱᑐᑐ; ᒪᓪ ᓂᑕᑦᐯᓴᒧᐃ·ᐤ ᑭᐱᐃᒃᑌᓪᑦ ᒋᐱᓓᓯ-ᒥᑕᑦ.
11 ᓂᑭᐱᑭᑦᑐᑦ ᒪᓪ, ᒪᓪ ᒋᐱᓯᓀᑦ ᐯᓴᑦ ᐅᓴ-ᑎᓴᓴᓂ ᓂᑎᐱᑦᑐᑦ.
12 ᐅᓴᑎᓂᑫᒪ ᐯᒧᒪᐃᐅ· ᐃᑐᐳ ᐅᐱᑎ, ᐅᓓᓯᓂᐊᑦ-ᓴᓂᐱᐅᓪᑦ, ᒪᓪ ᐅᐱᐃᒃᑌᓪᑦᑭᐳ ᓂᑕᑦᑭᓴᓂᐊᑦ.
13 ᓂᑭᐱᓴᒧᒪᐃᑦᑐᑦ ᐅᑭᐱᐃᒃᑌᓪᑦᑭᐳ ᓂᑕᑦᑭᓴᓂᐊᑦ.
14 ᓂᑐᑦᒪᓚᑦ ᓇᒪᑐᐊ·ᓂᑦ, ᒪᓪ ᓂᐃᓂᑦᐊᓴᓂᑦ ᓂᐊ·ᓂᑭᐳᑦᑐᓂᑦ.
15 ᑲᐃᓂᐳᑦ ᓴᓂᓪ, ᒪᓪ ᓀᐳᑭᓴᐳᑫᒪᑦ, ᒪᓂᑐᐤ ᓂᑎᐊᑦ; ᓂᐱᑐᐅᓚᒥᑲᓴᓂᑦ.
16 ᓂᑭᐱᓇᑐᒪᐤ ᓂᑕᑐᑫᔭᑲᓄ, ᒪᒃ ᓇᒪᐊ·ᒣ ᓂᑭᐱᓇᑫᐊ·ᑫ·ᐊᑦᑕ; ᓂᒪᐃᐊ·ᒧᑐᑕᐊ·ᐤ ᓂᑐᓂᓴᐤ ᐅᑦᑎᓂ.
17 ᓂᔪᑦᔪᐃᐊ·ᑐ ᐊᔭᑦᑎᐅᓚᑦᑕ ᓴᐊ·, ᐊᑕ ᐯᑭᑎ-ᒪᑫᐳᒪᑦ ᐊᐊ·ᓂᔪᓂ ᐅᑦᑎ ᓴᓴᐤᐃᓪᑦ ᐊᐊ·ᓂᔪᓂ ᐅᑦᑎ ᐅᑦᑎᐅᓚᒥᑲᓴᓂᑦ.
18 ᐯᐯ, ᐊᐱᑦᓗᐊ·ᓂᔪᑦ ᓂᒪᔪᓂᑕᒃᓴᑦ; ᓂᑭᐱᓯᓂᑯᓄ, ᐯᓂᑭ ᓂᑭᐱᓂᑕᒃᓴᑦ.
19 ᒃᑭᐳᓄᐤ ᐱᑦᑎᔪᐤ ᓂᑐᒪᒪᑦ ᓂᐯᐊᓂᑕᒃᓴᑦ; ᒪᓪ ᒃᑭᔪᐸᑦᐊᑭᐳ ᓂᑫᐧᑦᑭᓐᓴᐊᑦ.
20 ᓂᓐᒃᓄ ᐃᑦᔪᓄᐤ ᓇᔪᒃᓵ ᒪᓪ ᓂᐃᐧᔪᓯᓵ, ᐯᑭᓯ ᓂᔪᑦᑎᒪᑦ ᓇᔪᒃᐧ ᐅᑦᑎ.
21 ᑭᑎᒪᓇᐃᐧᑦ, ᑭᑎᒪᓇᐃᐧᑦ, ᐅ ᓂᑐᑎᑎᑦ; ᒥᑫᒪ ᑭᔪᒪᓂᑐ ᐅᑦᑎᑭ ᓂᑭᐱᒥᓂᔪᑦ.
22 ᔪᓐᐸᑭ ᒃᒃᒃᐧᑭᐸᐳᐃᔪᑦ ᒋᐱᓐᔪᑦ ᑭᔪᒪᓂᑐ, ᒪᓇ ᐯᒃ ᐯᑐᐯᓵᐸᑎᑦ ᓂᐃᐧᔭᐧᓂ ᐅᑦᑎᐸ?
23 ᐊᐯᑕᐧ ᓂᑕᔪᒥᐃᐧᓇ ᐯᒃ· ᒪᓯᓇᐧᐃᒃᑌᐸ!
ᒪᓇ ᐊᐯᑕᐧ ᒪᓯᓂᐯᐧᐃᒃᑌᐸ ᒪᓯᓇᐧᐃᒃᓂᓂᓵ!
24 ᐯᒋᐱᐧᒃᐃᒃᑌᐸ ᐱᐊᐧᐃᐱᐧᔪ ᒪᓯᓇᐧᐱᐧᐃᒃᓂ ᒪᓇ ᐱᐊᐧᐃᐧᐱᑦ ᑭᐧᒋᐱᐧᔪᓵ ᒃᑭᑫ!
25 ᑭᑫᒪ ᓀᑭᑫᐳᐧᐅᑐ ᓂᐱᒪᑭᐃᐯᐧᑦ ᐯᐧᐱᐧᒪᓂᓯ, ᒪᓇ ᒃᑕᓵᐸᐃᐧᑦ ᒪᒃ ᐃᐧᑦᐧᒃᑎᑦ ᐊᐧᑦᑭᑦᑎᑦ ᑭᓴᒪᓂᐅᐊᑦ.
26 ᐊᑕ ᒪᒃ ᓇᔪᒃᓴ ᒪᓂᔪᔪᑦ ᑭᐧᐱᐧᔪᐊᐧᑦᐧᒪᑦ-ᒋᒋᐧᐃᐧ ᐅᒪ ᓵᓴᐧ, ᑫᐳᐱᐧᑦ ᓂᐃᐧᔭᐧᔪᐊᐧᑦ ᓂᒃᐊᐧᐃᐧᐸᒪᐧ ᑭᓴᒪᓂᐅᐊᑦ:
27 ᑎᐱᓴᐅᐧ ᓵᓴ ᑫᐃᐧᐸᐧᐯᐧᑦᒪᔪᓴᓄ, ᒪᓇ ᓂᐧᑭᔪᒃᐧ ᒃᑕᒃᓇᐃᐧᐸᐧᑦ, ᓇᒪᐃᐧᐅᐧᓴᓄ; ᐊᑕ ᐯᐧᓂᔪᐊᐧᔪᐧᑎᔪᓴᓄ.
28 ᒪᒃ ᑭᓇᐃᒋᐧᒪᐃᐧᐧᓵ, ᒋᓂᐧᑭ ᒃᒪᐃᐧᓂᐧᐊᐧᓯ, ᐅᓵᒃᓯ ᐅᑫᐱᓯ ᐯᐧᐅᓴᐧᒪᔪᐧᐊᐧᓯ ᐅᑭᑭᐧᒃᓵᓄᓴᓄ?
29 ᓓᐧᑕᒪᑦ ᔪᒪᒃᐧ; ᒥᑫᒪ ᑭᔪᐃᐧᔪᐃᐧᓵ ᐯᐧᑕᒪᒃᓄ ᒪᒃ ᐅᑭᐳᐃᐧᐊᐧᐃᐧᐧᐅᑦ ᐊᐧᐃᐧᐱᐧᑦᐧᒪᒃᐧ; ᒪᒃᐧ ᑭᐧᑫᐳᐧᐯᐧᑦᑕᐧᐊᐧᑦ ᐅᐃᐧᔪᐃᐧᐸᐧᑦᐧᒪᒃᐧ ᐅᐃᐧᑕᒪᒃᐧ.

ᒪᑕᓇᒪᒃᓄ ᓂᓯᓇᓐ.

1 ᑭᐱᓐᓂᑫᐧᐃᐧᔪᒥᐧ ᒪᒃ ᔪᐧᐸᐧ ᓄᐯᒪᑕᐧᑦ, ᐯᑭᐱᐧ-ᐃᐅᐧᑦ,
2 ᐯᐅᑐᔪ ᐅᐱᑭ ᓂᒪᒥᑕᓄᐳᐅᐱᓵ ᓂᓐᓐᓂᑫᐧᐃᐧᔪᐧ-ᒪᐧᐃᔪᐧ, ᒪᓇ ᐅᒪ ᑭᐧᒋᐧᐃᐧᔪᐧᐃᐧᐧᐅᑦ ᐃᐧᑦᐧᒃᑎᑦ ᐊᐧᑦᑭᑦᑎᑦ ᑭᓴᒪᓂᐅᐊᑦ.
3 ᓂᑭᐱᐧᐯᐧᐅᐧ ᐯᔪ ᐅᔪᔪᒥᒃᐃᐧᓴᓄ, ᒪᓇ ᓂᓂᔪᐧᒋᒍᐃᐧᓂᑕᐧᐱᐧᓴᓄ ᓂᓐᓐᓂᑫᐧᐃᐧᔪᐧᒪᐧᔪᐧᐃᐧᐧᐅᑦ.
4 ᓇᒪ ᑭ ᑭᑭᑫᐳᐧᐅᐧᐱᐧᓴᓄ ᐅᒪ ᒃᓴᑫ ᐅᐧᐱᐧᑦ, ᐊᑦᐱᐧᓴᓄ ᐊᐳᔪᓂᓂᐧ ᐊᑦᑭᐱᐧᔪᐧᐃᐧᐧᐅᑦ ᒃᑭᑫᐧ ᒃᑭᐸᐧᑭᑦᑕᐧᐊᐧᑦᐧᒪᐧᐃᐧᐧᐅᑦ ᐊᐧᑦᑭᑦᑎᑦ ᑭᓴᒪᓂᐅᐊᑦ.
5 ᐅᒥᔪᐃᐧᒍᒧᐃᐧᐧᓵ ᐅᒪᓱᑎᑫ ᐯᐧᑭᒪᔪᓂᐳᓴᓄ, ᒪᓇ ᐅᒥᔪᐃᐧᑦᐧᒋᐃᐧᔪᐃᐧᐧᓂᐧᐊᐧᑦᐧᒪᐧᐃᐧᐧᐅᑦ ᐊᐧᑦᑭᑦᑎᑦ ᑭᓴᒪᓂᐅᐊᑦ.
6 ᐃᑕ ᐅᐳᑐᒪᓴᐧᒍᔪᐃᐧᐧᓵ ᐯᐧᐃᑦᐧᒍᐧᐱᐧᓴᓄ ᒃᔪᔪᐧᐃᐧᐧᐅᑦ, ᒪᓇ ᐅᑫᑎᒃᐧᐧ ᐯᐧᐊᐧᓂᐧᐅᑦ; ᐊᐧᑦᑭᑦᑎᑦ ᑭᓴᒪᓂᐅᐊᑦ.
7 ᐅᐳᐅᐧᐧᐅᑦ ᒃᑕᓂᔪᐃᐧᐧᓵᐧᐊᐧᑦᐧᒪᐧᐃᐧᐧᐅᑦ ᒃᔪᔪᐧᐃᐧᐧᐅᑦ ᐃᑕᐧᑦᐧᒍᐧᐃᐧᐧᐅᑦ ᐅᒥᔪᐃᐧᑦᐧᒋᐃᐧᔪᐃᐧᐧᓂᐧᐊᐧᑦᐧᒪᐧᐃᐧᐧᐅᑦ ᐊᐧᑦᑭᑦᑎᑦ ᑭᓴᒪᓂᐅᐊᑦ.
8 ᒃᑕᔪᐧᐯᐧᐃᐧᐧᓵ ᐃᑕᐧᑦᐧᒍᐧᐃᐧᐧᓵ ᐅᒪᓱᑎᑫ ᐯᐧᑭᒪᔪᓂᐳᓴᓄ, ᒪᓇ ᐅᒥᔪᐃᐧᑦᐧᒋᐃᐧᔪᐃᐧᐧᓂᐧᐊᐧᑦᐧᒪᐧᐃᐧᐧᐅᑦ ᐊᐧᑦᑭᑦᑎᑦ ᑭᓴᒪᓂᐅᐊᑦ.
9 ᒥᑦᐸᔪᔪᐧᐃᐧᐧᓵ ᒃᑭᐸᐧᑭᐧᐃᐧᐧᓵ ᐃᑕᐧᑦᐧᒍᐧᐃᐧᐧᐅᑦ ᐊᐧᑦᑭᑦᑎᑦ ᑭᓴᒪᓂᐅᐊᑦ.
10 ᐅᑕᐃᐧᔪᐃᐧᐧᓵ ᒃᑕᐧᑦᐧᒍᐧᐃᐧᐧᐅᑦ ᐃᑕᐧᑦᐧᒍᐧᐃᐧᐧᐅᑦ ᐊᐧᑦᑭᑦᑎᑦ ᑭᓴᒪᓂᐅᐊᑦ.
11 ᐅᑐᓂᐧᐃᐧᐧᓵ ᐅᒪᓱᑎᑫ ᐯᐧᑭᒪᔪᓂᐳᓴᓄ, ᒪᓇ ᐅᒥᔪᐃᐧᑦᐧᒋᐃᐧᔪᐃᐧᐧᓂᐧᐊᐧᑦᐧᒪᐧᐃᐧᐧᐅᑦ ᐊᐧᑦᑭᑦᑎᑦ ᑭᓴᒪᓂᐅᐊᑦ.
12 ᐃᑕ ᒪᒃᓂᐧᐃᐧᐧᓵ ᐅᒪᓱᑎᑫ ᐅᑫᐱᓯ ᐯᐧᐅᑐᒪᓴᐧᒍᔪ

14 ᐅᓴᐅ·ˣ ᐅᒋᑭᐹᐧᐅ·ᔭ ᐅᑕᑕᒥᓇˣ ᑲᑦ ᕿ·ᐢᑭᓄ-
ᓇᒪ·ᔭ, ᐅᐹᐧᓂᐸᓂᐊ· ᑭᓀᐱᑲ· ᑲᑭᑭᐹᐧᑲᑎᓂᐣ.

15 ᑭᐟᑎᓂᐅ·ᐸᓄᐟᒃᐤ ᐅ·ᔨᑎᓂᐹᐧᓇ, ᑲᐹ· ᒪᑲ
ᑲᑦ ᐸᓂᒍᐣᑕᑦ; ᑭᐯᒪᓂᔊᐊ· ᑲᑦ ᐊ·ᔦᐹ·ᐅ·ᐱᓇ-
ᒥᓄᐊ· ᐊ·ᑦᐟ ᐅᐟᑭᓄ.

16 ᑲᑦ ᓅᐟᑕᑕᑦ ᐅᐱᐟᑭᐳᓂᐅ·ᐹ·ᓂᓄᐤ ᑭᓀ-
ᐱᑲ·; ᐅᑌᔦᓂᓄᐤ ᑭᓀᐱᑲ· ᑲᑕᓂᐸᐟᐱᐧᑕ.

17 ᓇᒪᐹ·ᔭ ᑲᑦ ᐊ·ᐸᐟᑕᑦ ᓱᐱᔭ, ᒧᐣᑲᑯᓇ·,
ᐅᓱᐹᓯᓱᐊ·ˣ ᐋᒧ ᓱᓯᐣᑲ·ᐟ ᒋᓇ ᔑᑦᓴᐅᐹ·-
ᐱᒋᓂᐤ.

18 ᐊᓂᒣᓂᐤ ᑲᐊᑑᐣᑲᑦˣ ᑲᐹ· ᑲᑦ ᐸᑭᑐᓇᑦ,
ᐅᑯᓱ ᓇᒪ ᑲᑦ ᒥᓱᐅ·ᐸᓂᐟᐤ; ᑲᐹᓱᐊᔭᐟ ᑲᑦ ᐹᓱ
ᑎᐱᐸᓂᓂᐤ, ᒋᓇ ᓇᒪ ᑲᑦ ᒥᑦᔨᐊ·ᑎᐹᑕᑦ.

19 ᑭᐊᒪ ᓰᑭᖏᑲ·ᐸᑭᐢᐅ·ᐤ ᒋᓇ ᑭᐢᐅ·ᐱᓄᐤ ᐅᑭ-
ᑎᒪᑭᔪ; ᑭᐊᒪ ᑭᐢᒪᖏᖏᑌ·ᐤ ᐊ·ᑦᑲᐅᑲᑯᓂᐤ ᐅᑲ
ᑲᑭᐢᐅᐹᐧᑕᐟ;

20 ᕿᐢᑭᓇ ᓇᒪᐹ·ᔭ ᑲᑦ ᒧᔨᐢᐟ ᑭᔭᒣᐅ·ᔨᐹᐅ·ᔭ
ᐊ·ᐟˣ, ᓇᒪᐹ·ᔭ ᑲᑦ ᐅᐢᓄᓇᐸ ᑲᐅᔨᓇᑕᐯ·ᓂᐢᑕˣ.

21 ᓇᒪᐊ·ᐧ ᑲᑦ ᐅᐢᖏ·ᐢᑕᐟ ᐅᑦᑭᐅ·ᔭ; ᐅᓄᔨ
ᓇᒪᐅ·ᔭ ᐊᓂᔨᓂᓂᐊ· ᑲᑦ ᐊᔦᐊ·ᐸᐟᑕᒥᓂᐅᐊ·
ᐅᐸᔭᓇ.

22 ᔦᐢᑭᓄᓂᓂᑭ ᐅᑎᐸᐊᒪᐅᐊ·ᔭ ᑲᑦ ᐊ·ᐊ·ᖏ-
ᓂᐢᑕᐟ; ᖮᐢᑭᓱᐤ ᐅᑭᐢᑭᓂᐊ· ᐅᒪᒐᑎᔦ ᑲᑦ ᐸᖮ-
ᒥᐢᖮᔭ.

23 ᐃᐢᐸ ᐊ·ᔦᖮᐢᑭᓇᐟᑕᑭ ᐊ·ᑕᐟ, ᑭᔦᒪᓂᔊᐊ· ᑲᑦ
ᐅ·ᐱᓇᒪᐟ ᐅᑭᔨᐊ·ᔨᐅᐊ·ᓂᓂᐤ, ᒋᓇ ᑲᑦ ᔨᑭᓇᒪᐟ
ᒣᖖ·ᐧ ᒋᑎᔨᑭ.

24 ᑲᑦ ᑕᐸᔨᐟᑭᐟ ᐱᐊ·ᐱᐢᑯ ᑕᑲᑭᖖᓂᐤ, ᒋᓇ
ᐱᐊ·ᐱᐢᖖ·ᐞᓂᐱᐱᐳ ᑲᑦ ᔦᐢᑕᐟᐞᐤ.

25 ᐅᑭᐱᑭᖖᑌᐤ, ᒋᓇ ᒋᔦᐃ·ˣ ᐅᐞᐸᓂᐤ; ᐅᐅ,
ᐊ·ᔦᔪᐱᐢᑯ ᔨᒪᖖᓂᐤ ᐅᐃᓇᐱᐱˣ ᐅᐞᑭᓂᐊ· ᐅᒪᒐᑎᔦ
ᑲᑦ ᐸᓂᒍᐣᑕᑦ; ᐅᐢᑭᑎᐃ·ᓇ ᐸᖖᑲᑦ.

26 ᖮᐞᐤ ᐊ·ᓂᑎᐱᐢᖮ ᑲᑦ ᖮᐟᐊ·ᐧ ᐅᑎᐞᐟ-
ᐃ·ᓂˣ; ᐃᐢᑯᐢᐅᐤ ᐅᖖ ᐞᐳᐟᒪᐞᐟ ᑲᑦ ᒧᖖᐢ-
ᐳᔨᐟ; ᑲᑦ ᓀᔪᐟᐟᐃ·ᐸᓂᐃᐧ ᖖᓀᖖᑕᒪᐞᐟ ᐅᑎᐳ-
ᐊ·ᐟᐤ.

27 ᑭᔨᔭᐤ ᑲᑦ ᓅᔪᐞᒋᒪᐧ ᐅᒪᑭᐃᐞᑎᐃ·ᐧ; ᒋᓇ
ᐊᐢᐊ·ᐱᐢᖖ·ᐞᒧᐅᐊ·ᐧ ᖖᓀᖖᑕᒪᐞᐟ ᐅᑎᐳᐊ·ᐟᐤ.

28 ᐅ·ᔨᑭᐞᐅᐃᐧ ᐃ·ᑭˣ ᑲᑦ ᔨᐯ·ᐞᑌᒪᖖᓂᐤ,
ᒋᓇ ᐅᒋᒪᓇ ᑲᑦ ᐅ·ᐱᐸᓂᐤᐊ· ᐊᓂᒪ ᐞᐞᑭᔨᖖᐧ
ᑭᔨᐊ·ᔨᐤᑭ.

29 ᐅᔨᔨ ᐅᒪ ᐅᔨ ᐊᖖᐊᒪᓇᔨ ᐅᒪᒐᑎᔦ ᑭᔪᒪ-
ᓂᔊᐊ·, ᒋᓇ ᑎᐯᔦᐞᑭᒪᓇᑕᔨᔨ ᑭᔪᒪ-
ᓂᔊᐊ·.

ᒪᑎᓇᒪᖖᐧ ᓅᔨᓇᓄᐤ ᐯᔦᔨᐧ.

1 ᒪᖖ ᔪᑦ ᑭᐞᓇᑫ·ᐊ·ᔨᓀᐟ ᐅᑭᐞᐃᑌᐧ·ᐟ,
2 ᐯᐯᔦᐞᑦ ᓇᐞᐞᑕᒪᐧ ᓀᐱᑭᓀᑫ·ᐃ·ᐧ, ᒋᓇ ᑭᔦᑦ
ᐅᒪ ᐅᒥᔨᑌᐞᐅᐃ·ᓂᐧ.
3 ᐃᔦᓇᒪᐃ·ᐧ ᑲᑦ ᐊᔦᒥᔦᐧ; ᐃᐢᐸ ᒪᖖ ᑭᐞ-
ᐊᔦᒥᔦᓂ, ᐸᐞᐱᓇᑯᐃ·ᐞᑫᐧ.
4 ᓂᔦ ᒪᖖ, ᓂᑦᑯᒪᓄ ᑭ ᐊᔦᔨᔦᓂᓄ? ᑭᐢᐱᐧ
ᒪᖖ ᐅᑎᔨ ᐃᐞᐞᑭᐧᐞᐤ, ᐸᓀᐞᑭ ᓂᑦ ᑫᒥᔨᐢᓂᒃᑌ-
ᔦᐞᑦᐞᑫᐸᐧ ᓂᑦᐞᒪᓂᐤ ᐅᑦ ᑫᒥᔨᐢᓂᒃᑌᔦᐞᑦᐞᑫᐸᐧ
ᓂᑦᐞᒪᓂᐤ ᐅᑦ ᑫᒥᔨᐢᓂᒃᑌᔦᐞᑦᐞᑫᐸᐧ ᓂᑦᐞᒪᓂᐤ
ᐅᑦ ᑫᒥᔨᐢᓂᒃᑌᔦᐞᑦᐞᑫᐸᐧ ᓂᑦᐞᒪᓂᐤ ᐅᑦ
ᑫᒥᔨᐢᓂᒃᑌᔦᐞᑦᐞᑫᐸᐧ ᓂᑦᐞᒪᓂᐤ ᐅ

26 ᑲᑕ ᒡᐱᓐᔨᑎ ᓇ"ᐃᓴᓇ·ᐠ ᐊᓴᐢᑭᖅ, ᒥᓇ ᒪᓂᔪᓴ ᑲᑕ ᐊᑲ·ᓇ"ᐅᑲᑲ·ᐠ.

27 ᑯ·ᐸ"ᑕᒧᐠ, ᓂᑭᕐᓂᓕᔾᔪᑦ ᑭᒪᒥᑐᓄᓕᖅ"ᑭᑲ-ᓂᑯ·ᐊ·, ᒥᓇ ᑲᐃᓴ ᓇᐢᕿᑌᓕᒥᕐᔪᐠ.

28 ᑎᕃᒪ ᑭᑎᑕ·ᓱᓇ·ᐤ, ᒡᓂᐅ· ᐃ·ᑭ ᑭ"ᑭ-ᐅᑭᒪᓴᐢ ? ᒥᓇ ᒡᓂᐅ·ᐅ ᐅᑕᐢᑭᐃᐤ·ᓇ ᐅᒪ-ᑲᑎᐢ ?

29 ᓇᒪ ᑦ ᑭᑭ"ᑲᕃ·ᔪᒧᑯ·ᐠ ᑲᐱᒧ"ᑌᑭᐠ ᒣᐢᑲᓱᓯ ? ᓇᒪ ᑦ ᒪᑲ ᑭᑭᕐᓂᐢᓇᑦ·ᐤ ᐅᑭᐢ-ᑭᓇᓇ·ᑭ"ᑲᑲᓂᐅᓇᑦ·ᐤ,

30 ᐅᒪᑲᑎᓴᐠ ᐁ"ᐯᐃᔨᑭᐠ ᓂᓯᐤ·ᓱᑎᓯᐃ· ᑭᓯᑲᐤ ? ᑲᑕ ᐯᓯᐤ·ᔪᐤ·ᐠ ᑭᓯᔪᐤ· ᑭᓯᑲᑭ ?

31 ᐊᐁ·ᓇ ᑫᐃ·"ᑎᒪᓇ·ᑊ ᐅᑎ"ᑎᐃ·ᔪ ᐅᐢᑭ-ᓯᔨᓵᓴ ? ᒥᓇ ᐊᐁ·ᓵᔪ· ᑫᑎᐸ"ᐊᒪᓇᑊ ᑲᑭ"ᔭᑕᓴ ?

32 ᐁᓵᐁ·ᓴ ᑲᑕ ᐯᓯᐤ·ᐤ ᑭᐸᓵᑲᒥᔨᓴ, ᒥᓇ ᓂᑲ·ᐊᒣᑲᓂᓴ ᑲᑕ ᐊᑲᔭᐤ.

33 ᐊ·ᔭᑎᓇᐤ· ᑲᑕ ᓯᐁ·ᓵ"ᑕᐢ, ᒥᓇ ᑲ"ᑭᔾᐤ ᐊᓵᓯᔪᓂᐤ·ᔪ ᑲᑕ ᔑᓯᓄ"ᐅᔭ, ᒣ·"ᑦ ᑲᐃᓯ ᐅᔭᒣ-ᔭᑎᓵᓯ ᑲ ᑯ·ᐸᒪ·ᐠ.

34 ᒡᓂᓯ ᒪᑲ ᐱᐃᓂᑕ ᐁᓯᒥᓂᐢᐅᐁᐊᔭᐠ, ᐁᔑᑲ·ᓴ ᑭᓇᕐᑫ·ᐊ·ᓯᒧᓂᐊ·ᓴ ᐁ"ᐊᑲᔭ·ᔪ ᑭᔭᕐᑭᐃᐤ·ᔪ ?

ᒪᑎᓇᒪᑲᔪ ᓅᓴᕋᓇᐤ ᓅᓴᕐᓂᑦ.

1 ᐃᕐᐃᐸᕀ ᑎᒪᓇ"ᐟ ᒪᑲ ᑭ"ᓇᕐᑫ·ᐊ·ᓯᒧ ᐁᑭ"-ᐃᑌ·ᐟ,

2 ᐊᔭᓴᓂᓂᐤ ᑦ ᑲᑕ ᑭ"ᑭᕐᒡᐸᑎ"ᐁᐤ ᑭᘎᒪᓂᔪᐊ·, ᒣ·"ᑦ ᐊᓇ ᑲ ᓂᒡ·"ᑲᐟ ᑫᐃᓴ ᑭᕐᒡᐸᑎ"ᐃᓴᐟ ?

3 ᒥᐁ·ᔭᐢᒡᐸ ᑦ ᒪᒧᐃ·ᔪᐠ ᑲᑭ"ᒪᓂᔪᐃ·ᐟ ᑲ·ᔭᐢᐯ" ᐁ"ᐃᓴᓯᐁ·ᐱᓴᔾᐤ ? ᐊᔾ" ᑦ ᐅ"ᑎᓴᐤ ᐁ"ᒥᓀᐃ·-ᑎᓴᔾᐤ ?

4 ᑭᑲ ᒥᐢᑲᐃ·ᐃᐠ ᑦ ᑫᐃᐢᐱᑦ ᔨᐢᑎᐢ ? ᑭᑲᐦ"-ᔾᑲᐃᐠ ᑦ ᐅᓇᓴᐁ·ᐃ·ᓂᓯ ?

5 ᓇᒪ ᑦ ᑭᒪᑎᐃᓴ"ᑎᑫᐃ·ᔪ ᒥᑦᐤ ? ᒥᓇ ᑭᒪᑎ-ᐃ"ᑎᐃ·ᓇ ᒪ"ᑫᔭ"ᒐᑲ·ᓇ· ?

6 ᒋᑲᒪ ᐱᐃᓂᒥ ᑭᑭ"ᐊᒧᕐᑯᐃᑫᒪ"ᐊᐤ ᑭᑎᐊᐃ·ᐢ, ᒥᓇ ᑭᑭ"ᒪᔪᓴᑲᑲᐃᐤ·ᔪ ᑎᑭᑎᒪᓇᔾᔪᐢ.

7 ᓇᒪᐃ·ᔾ ᑭᑭ"ᑭᒣᓴ ᓂᐱᔭᐤ ᑎᑕᔪᐃᓴᐤ ᑲᑕ ᒥᓂ"ᑫ·ᐟ, ᒥᓇ ᑭᑭᔨᑭ"ᑕ·ᐊ·ᐤ ᕿ"ᑫ·ᓴᑲᓇ ᑲᓇ"-ᑌ"ᑲᑌᐟ.

8 ᒪᑲ ᐃ·ᔾ ᑭ"ᑦ ᐊᔭᓴᓂᓂᐤ, ᑭ"ᐊᑲᓴ ᐊᒧᑭᔭᐤ ; ᒥᓇ ᐁ·ᑭᒪᐁ·ᔭᐦ"ᒋᐃᓴᐟ ᐊᔭᓴᓂᐤ ᑎᑕᔪᐃᑕᑕ.

9 ᐱᓴᔪ ᑭᑭᓴᐯ·ᑎᔪᐊ·ᐊ·ᐠ ᓴᑲᐊ·ᐠ, ᒥᓇ ᑭᑭᐱ-ᓴᕐᓂᔭᐊ· ᐅᕐᐱᐢᓂᐊ·ᐊ· ᐅ ᑭᐊ·ᑎᔪᔪ.

10 ᐅᐅᓴ ᐅ"ᑦ ᓇᑦ·ᑲᓇ ᑭᐊ·ᕐᑎᑲᓴ, ᒥᓇ ᔪᓴᓴᑦ ᔪᑭᓴᐃ·ᐠ ᑭᔪᑭ"ᐃᓴ ;

11 ᐊᔾ" ᐊ·ᓂᑎᐱᕐᑲᐤ, ᐅᑲ ᑲ ᐅ"ᑦ ᐊ·ᐸ"-ᑕᒪᔾᔪ ; ᒥᓇ ᒥᕐᑕᐃ ᓂᐱ ᑕᑲ·ᓂᕐᑲᓴ.

12 ᓇᒪᑢ ᑭᔪᓂᔪ ᒪᒧᐤ·ᐠ ᑭᓴᓴᐤ ᐊᔾᐤ ? ᒥᓇ ᐊ·ᐸ"ᑦ ᑲᐃᐢᐸᔨᓴᓂᓂᐤ· ᐊᒪ"ᓴᔪ, ᐅᐱᐢᑦ ᐃᐢᐸ-ᓴᓂᓂᔾ·ᐟ !

13 ᑭᑎᑕ·ᓱ ᒪᒪ, ᒡᓂᓴ ᑭᔪᒪᓂᔪ ᐅᓴ ᑭᐢᑫᔾᐢᑕˣ ? ᑲᑕ ᑭᔪᐸ·ᐸᒪᑫᐤ ᑢ ᑭᐢᕿᑲᓴᑲᑲ·ᓂᓵˣ ?

14 ᑭᐢᕿᑲᓴᑲ·ᓇ ᐊᔨᐃᐠ ᐅᑲ ᔨᒪᑦ ᐊ·ᐸ"ᑫᐟ ; ᒥᓇ ᐱᒧ"ᑌᐤ ᓇᔪᐊ·ᐦ ᑭᔪᔨᓴ.

15 ᑭᑭ"ᑭᐢᓇᐊ·ᑦ"ᐢ ᑢ ᑲᑦᔪ ᒣᐢᑲᓇᐤ ᐃᑕ ᑲᑭ"ᐱᒧ"ᑌᑦᐠ ᒪᑎ ᐊᐢᔪᐤᓂᐊ·ᐠ ?

16 ᑲᑭ"ᑭᐢᑲᑕ"ᐅ"ᑦᐠ ᔨᒪᑕᐤ, ᐅᓇᕐᔨᑦᑕᑲᓂᐊ·ᐤ ᑲᑭ"ᓂᕐᑲᔪᓴᐠ.

17 ᑲᐃᕆᑦ·ᐤ ᑭᔪᓂᔪᐊ·, ᓇᑦᔪᓇᐢ ; ᑫᑲ: ᒪᑲ ᒪᒧᐃ·ᔪᐠ ᑲᑭ"ᑎᓴᐃ·ᐟ ᑫᑭ"ᑎᑕᒪᐊ·ᐟ ?

18 ᐅᓴᐁ·ᓴ ᒪᑲ ᑭᓴᑲᕐᓇ"ᕆᐁ·ᤅ ᐅᐊ·ᕐᑲ-ᐃᑲᓂᓴˣ ᒥᓇ ᑫᑲ·ᑲ ᐅ"ᑭ : ᒪᑲ ᐅᑎᓇᔪᐁ·ᐃᐠ ᓂᓵᐊ·ᐸᒥᔨᐠ.

19 ᑲ·ᔭᐠ ᐅᕆᑎᔪᑭ ᐊ·ᐸ"ᑕᒪᐠ, ᒥᑲᐊ·ᕀᒪᐠ ᒪᑲ ; ᒥᓇ ᐅᐯ"ᑲᑎᐠ ᕿ"ᐱᓄᕆᐁ·ᤅ.

20 ᐅᓴᐁ·ᓴ ᓂᕀᓂᓵᓇ ᓇᒪᐃ·ᑲ ᑲᐊ·"ᐃ-ᑲᑌᐊ·, ᒪᑲ ᐊᑎ"ᐟ ᑲᓇᕐᑭᑌᐊ·.

21 ᐊ·"ᔨᐟ ᐅᑲ·, ᒥᓇ ᐊ·ᔨᐁ·ᔭᐟ ; ᐁᔨᔪ ᑭᑲᐅᑎ"ᑎᔨᔪ ᑲᒥᐊ·ᔪᐠ.

22 ᐅᑎᓇᐟ, ᑭᐸᔨᓴᒥᑎᔪ, ᐅᑎᑕᔪᐁ·ᐃ·ᔪ ᐅᔨᓂˣ ᐅ"ᑭ, ᒥᓇ ᒪᒥᔨᓴᔾᔪᑦ ᐅᑎᑌ·ᐃ·ᓇ.

23 ᑭᐢᐱᔪ ᑫ·ᕐᑭᑲᐸᐃᐢᑕᐊ·ᑭᑦ ᒪᒧᐃ·ᔪᐊ·ᐠ ᑫ"ᓱᔾᔭᐃ·ᐟ, ᑲᓂᐸᐃ·ᐃᑲᐃ·ᔪ, ᑭᑲᐃᑲᑌᓴ ᒪᑎᐃ"ᑎᐃᔪᐠ ᑭᑭᓴ ᐅ"ᑭ.

24 ᐁᔨᔪ ᑭᑲᒪᐊ·ᑭ"ᐊᐢ ᐅᔨᐃ·ᔨᓂᔾᐢ ᒡᐱᓄᔨᐠ ᒪᑭᑲ·ᓇᑦ, ᒥᓇ ᐅᐸᵋ ᐅᔨᐃ·ᔨᓂᔾᐢ ᒡᐱᓄᔨᐠ ᐊᔨᓂᔾᔪᐠ ᔨᐱᔨᔨˣ.

25 ᐁᐁ, ᒪᒧᐃ·ᔪᐠ ᑫ"ᓱᔾᐃ·ᐟ ᑭᑲᓇᒪᒪᔪ, ᒥᓇ ᒥᐢᔪᐃ ᔨᓂᔾᐢ ᑭᑲᐊᔾᔪᐢ·ᐢ.

26 ᒋᑲᒪ ᑭᑲᑫᐃᒪᐢ ᒪᒧᐃ·ᔪᐠ ᑲᑭ"ᓱᔾᐃ·ᐟ, ᒥᓇ ᑭᑲᐅᐱᐢᑫ·ᐢᔪᐊ·ᐢ ᑲᔪᒪᓂᔪ.

27 ᑭᑲᐊᔭᒥ"ᐁᐢᔪᐊ·ᐢ, ᐁᔨᔪ ᑭᑲᓇᔪ"ᒋᐠ, ᒥᓇ ᑭᑲᑎᐸ"ᐁᐤ ᑭᑭᑭᒪᒧᒪᐃᐤ·ᓇ.

28 ᒥᓇ ᑲᐅᓇᔨᐃ·ᑌᐤ ᑫᑲ: ᐁᔨᔪ ᑲᒪᐢᑲᐊ·ᐢ-ᔨᒪᑲᐃ·ᐠ ; ᒥᓇ ᐊ·ᓴᑲᔨᐃ·ᐠ ᑲᑕ ᓴᑲᐢᑌᐢ ᑭᒧᐢ-ᑲᓇᓵˣ.

29 ᐃᐢᐱ ᐊᔭᔨᓂᔨᐊ·ᐠ ᓂᔾᔪᐢᑭᐁ·ᐱᓂᐢ·ᒋ·ᐃ·, ᑭᑲᐃᒋ·ᐠ, ᐅᐢᐱᓇᐊ·ᐠ ᐃᐢᔪ : ᐁᔨᔪ ᑲᑕ ᐱᒪᑭᐢᑌᐢ ᑲᐸᔨᐢᑌᑦᔨᐟ ᐊᔭᔨᓂᔨᐊ·.

30 ᑲᑕ ᕐᐢᐱᑎᔨᓇᐠ ᐅᒥᓂᑎᔨᒥᔭᐢ ᐅᐯ"ᑲᑎᔪᐠ ; ᒥᓇ ᕐᐢᐱᑎᔨᓂᔨᑌᐢ ᐁᔨᐯ"ᑲᑭᐢ ᐅᐢᑭᐟ.

ᒪᑎᓇᒪᑲᔪ ᓅᓴᕋᓇᐤ ᓅᓴᕐᓂᑦ.

1 ᔪᑦ ᒪᑲ ᑭ"ᓇᕐᑫ·ᐊ·ᓯᒧ ᐁᑭ"ᐃᑌ·ᐟ,

2 ᐊᔾ"ᑭᑲ ᑲᑭᔨᑲᔪ ᓂᕀ"ᔨᔨᓯᐃ·ᐠ ᕿ"ᑲ·ᐠ : ᓂᑎᕐᐱᓴᐃ·ᐠ ᓇᐊ·ᒣ ᔨᔨᑲ·ᐠ ᐃᐢᐸᒣᓂᐊ·ᐠ ᒣᐢᑲᓂᐊ·ᐠ.

3 ᐅ ᐊᐯᕀᐠ ᑭᑭᓴᐢᑕᒪᒧᐠ ᐃᐢ ᑫᒥᕐᑲᐊ·ᑭᕀᐠ ᑲᑕ ᓇᕀᑭᕀᐠ ᐅᕀᐱᐃᐤ·ᓂᓵˣ !

4 ᓂᑲᒥᐠᓂᑲᑭᓇᕀᕀᐠ, ᒥᓇ ᓂᑲᓴᑲᑭᓇᑦᕀᐠ· ᓂᐠᓂᓵˣ ᐱᑭᕐᑫ·ᐃᐤ·ᓇ.

5 ᓂᑲᑭᖁᓕᐢᑐᑉ ᐃᑌᑦᐃᓄᓐ ᓴᐃᓯ ᓇᖁᑫᐊᑦᓭ ᓯᒥᑯᓭᑦᑕᒧᐊᓐ, ᒥᓐ ᑲᓪ ᓂᓯᑐᑦᑕᒪᓕᕆᓯ ᓴᐃᓯᓐᓪᓕᑦ.

6 ᓂᑲᑭᐯᐊᑦᑌᓕᒋᑦ ᔨᑊ ᐅᑭᐢᑲᖁᑭᐃᓄᓐᓯᐃᓄᓐ ᐅᐢᑎ ? ᓇᒪ ; ᒪᓗ ᓂᑲᑭᑭᓂᒧᒪᓂᑯᐢᑕᑦ ᒪᓐᖁᓄᓐᓯᓂᓭᐤ.

7 ᐁᑯᑌ ᐅᖁᓵᖏᓐᓂᔭ ᑫᐃᓐᓯ ᐊᖅᒋᒥᑯᐢᓪᓕᓐ ; ᐁᑯᓯ ᖁᑫᓴ ᓂᑲᓪᓕᑭᑎᓂᑯᐢ ᒧᓀᓯᐁᐅᓐᓪᓕᒃ ᐅᐢᑎᓯ.

8 ᔨᓐᐟ, ᓂᓇᐢᑯᓪᒉᓐ, ᒪᓗ ᓇᒪᐃᓐᓴ ᐁᑯᑫ ᐊᖅᓐ ; ᒥᓇ ᓂᓪᔭᓐᓪᓕᒃᐟᓪᓕᒪᓐ : ᒥᓇ ᓂᓪᔭᐢᑎᓪᒉᓐ, ᒪᓗ ᓇᒪᐃᓪᓴ ᓂᑭᖁᓐᓪᓕᒪᓐ :

9 ᓇᒪᐢᑎᓂᓭ, ᐃᑦ ᖁᐊᐅᖏᐟ, ᒪᓗ ᓇᒪᐃᓪᓴ ᓂᑭᖁᓇᓪᓕᒪᓐ ; ᑲᓀᐃ ᑭᐢᑎᑯᐢᐟ, ᓂᖁᐊᓴᐊᓐ ᒋᐱᓯᒍᓐ ᐅᑦᐃᓐ ᓬᓂᓐᓂᑭᓐ.

10 ᒪᓗ ᑭᖏᓐᑦᑦ ᐃᑌ ᐁᐅᑎᑌᐊᓴ ; ᐃᑦᐃᐢᑭᑭᐢᑐᓐᓂᐟ, ᓂᖁᐊᓴᐊᓐ ᒋᐱᓯᒍᓐ ᐅᑦᐃᓐ ᓬᓂᓐᓂᑭᓐ.

11 ᓂᖁᑌᑎᐱᖏᓪᓴᓐᓂ, ᒥᓇ ᓂᑭᑎᓇᐊᑎᐊᑦᒋᐢ, ᐅᖁ ᐁᑦᐸᖏᓐᓴ.

12 ᐊᓴᐢᑭᓐ ᓇᒪ ᓂᑭᑎᓇᖁᑦᒪᓐ ᐅᖁᖏᑭᒪᐁᐃᓐᓇ ᐅᐱᓂᓵ ᐅᑎᓐ ; ᓇᐊᓪᓕᑦ ᓂᑭᑎᑭᑌᓵᑎᒋᒪᓐ ᐅᑎᑌᐃᓐᓇ ᐱᐢᐸᓐᓂᓵ ᐅᐱᓂᓵ ᐃᐢᐸᓐᓂᓵ ᓂᒥᑎᓐᓂᓵ.

13 ᒪᓀ ᐯᓴᖁᓂᓭᐢ ᐅᑌᓪᑎᒋᓵ, ᐊᐁᓭᐊᓐ ᖃᑭᑦᐃᓐᓂᓵᐟ ? ᒥᓇ ᐁᐟᓇᒋᐁᓭᑎᒋᓵ, ᐁᑯᐟ ᐅᓵᓐᓵ.

14 ᒥᖃᒪ ᑭᐟᓯᐢ ᐊᓂᑐᓭ ᖁ ᐅᓇᑭᓪᓕᒪᓇᐊᓐᐟ : ᒥᓇ ᒥᐟᐢᑎᓐ ᐁᑯᐢᑭᓐᓂᓵ ᐅᑎᑌᐊᓐᓇ ᐅᐱᓂᓵ ᐃᐢᐸᓐᓂᓵ ᐅᑎᑌᐃ

ᒪᓂᓇᒪᓐᓄᑦ ᑐᓴᕆᓇᐅᓂᖅ ᓂᑦᓴᓇᓂᖅᑎᑦ.

1 ᐸᕿᓇᖅᑐᐃᓕᓴᒃ ᒪᓐᓄ ᐱᕙᒋᓴ ᓴᓀᑎᑦ, ᐅᐸᕿᐃᑌᑦᓴᑦ,
2 ᐅᐹᒪᐃᓚᐃᓐᓄᑦ ᒥᓇ ᓴᐹᓴᐃᓐᓄᑦ ᐃᓕᖅᐃᓚᖅᑎᑦ, ᐹᐃᒉᒣ-
ᐃᓕᓴᐃᓐᓂᖅᑫᐅ ᐅᑎᕐᒋᐃᓴᓕᒥᓇᖅ.
3 ᐊᐹᒥᒪᐃᓕᐅ ᑭᐢ ᐅᓇᑎᓂᕆᓇᒪ? ᐊᐅᑦᓂᐃᐧ ᐅᑲᑲᓇ
ᑲᓇᕆ ᑲᐃᓕᓴᖅᑲᒪᒪᐃᓕᐅᑦᓴᑦ?
4 ᒋᓂᓴ ᒪᓇ ᐊᐅᓴᓇᓂᐅ ᖃᐸᖅ ᐃᓴ ᑲᓕᖅᑲᓇᑦ-
ᑎᓴᑦᓴᐃᓐᓄᑦ ᐸᓴᒪᓂᐅᐊᐃᓐᓄᑦ? ᐊᐅᐳᖅ ᒋᓂᓴ ᖃᐸᖅ
ᐃᓴ ᐯᖅᐸᓴᐃᓐᓄᑦ ᑲᓇᕆᓇᑦᓴᐃᓐᓄᑦ?
5 ᐃᓐᓴᐃᓐ ᒪᓇ ᐊᐅᓴᓇᓂᖅ, ᑲᒪᓂᓴᓴᐃᓐᓄᑦ, ᑐᓇ
ᐃᓐᓄᑦ ᐊᐅᓇᓂᖅᑐᐃᓐᓄᑦ ᐊᐅᓂᖅᑐᐃᓐᓄᑦ ᐃᓐᓄᑦ ᐃᓐᓄᑦ
ᐃᓐᓄᑦ ᐃᓐᓄᑦ ᐃᓐᓄᑦ ᐃᓐᓄᑦ ᐃᓐᓄᑦ

23 ᐊᐅᓯᓄᓂᐊᓗ ᑲᕆᑦᓴᖏᓐᓂᔪ, ᒥᓇ ᑲᓪ ᐊᑦᖏ-ᑭᐅᓪᓚᐅᑦᐅᔪ.

ᒪᑎᓇᒪᖏᑦ ᓄᓯᕙᓐ ᐊᐅᓇᓂᐅᑦᑎᑦ.

1 ᓀᐱᓇᓯ ᐊᓯᐊᓛᑭᖏᓄᐃᓐᓂ ᔪᓄᑦᓂᓐ, ᒥᓇ ᐃᐱᕆᖏᓐ ᐃᓪ ᑲᐅᓂᐱᓯᑦ ᐅᑦᐃᓄᔪᓯᐊᓛᓐ.
2 ᐋᐊᓂᐱᔪ ᐊᒋᕐᓵ ᐅᐱᑎᓂᖏᑌᓐ, ᒥᓇ ᐅᑦ-ᐊᓂᐱᔪ ᒍᓇᐱᖏᐸᐃᖏᑌᓐ.
3 ᐅᓇᒋᓐ ᓀᐳᓂᓯᔪ ᐊᓂᓄᐱᐱᖏᓐ, ᒥᓇ ᓇᓴ-ᑐᓇᑦ ᑲᓪ ᑭᓯᒪᖏᓂᓯᖑ; ᐊᓂᓄᐱᐱᖏᓵ ᐊᓯᓂᔪ, ᒥᓇ ᐃᐱᑎᖏᓐᑑᑎᑌᓐ ᓂᐳᐃᓐ.
4 ᒍᓵᖏ "ᐊᑐ ᒍᓵᓯᓯᓯᓯᓐ ᐃᐱᒋᐃᓂᓄᓵ ᑎᓯᐊ; ᐊᐳᐱ ᓄᓂᐱᐱᖏᓐᓂᔪ ᐊᓂᓄᐱᐱᖏᓐᓂᔪ ᐊᓯᓯᓇᓇᐊᓂᓄᐊ.
5 ᐊᓐᖑ ᒪᖏ ᐃᓵᔪ; ᐅᓯᑦ ᐅᐱᓪᓯᓇᓂᐅᑦ <ᐱᓐ-ᓯᖏᔪ; ᒥᓇ ᐊᑦᒋᓪᓂ ᓀᓐᓂᓯᓯᓯᓯᓐ ᒋᓯᓯᓯᓐ ᐃᓐᓯᓯᑌᓐ ᐅᐃᓯᓇᓯᓂᓐ.
6 ᐅᐱᐊᓯᓇᓂᓓ ᐊᐳᐊᓂᔪ ᓴᐸᐋᐊ: ᒥᓇ ᐊᓯᓐᖑ ᐅᑦᐃᓄᓯᓂᐳᐊᓂᔪ.
7 ᐃᐱᑕᖏᔪ ᒣᓐᖏᓇᓐ ᐅᖏ ᐱᓴᓯᓐ ᖏᑭᓀᓇᓐᐱᑕᓛ, ᒥᓇ ᑭᓂᓄ ᐅᖏ ᖏᑭᐱᐊᓂᓯᑕᓛ.
8 ᒋᓯᐱᓯᓴᔪ ᓇᒪᐃᓵᖏ ᑭᐱᐊᓯᖏᖏᒪᓴ, ᐊᐳᐱ ᐃᐳᐱᖏᓐᓂᓯᓂᓯᓴ, ᒋᓯᐱᓯᓴᔪ ᓇᒪᐃᓵᖏ ᑭᑦᓴᐅᑭᓐ.
9 ᓴᒋᒪᓄᓐ ᓄᓯᓐᓂᓯᓯᓯᓯᓐ ᐊᐅᓇᓂᐅᑦᑎᑦ ᐅᐱᐱᖏᓐᓂᔪ ᐊᓂᓄᐱᐱᖏᓐᓂᔪ ᐊᓂᓄᐱᐱᖏᓐᓂᔪ ᐊᓂᓄᐱᐱᖏᓐᓂᔪ.
10 ᐅᖏᒪᓂᓯᓯᓐ ᒥᓇ ᐅᖏᓯᓯᓯᓯᓐ ᐅᖏᓯᓯᓯᓯᓐ ᐅᖏᓯᓯᓯᓯᓐ

14 ᓂᑭ"ᐳᓗᕐᓀᑦ ᑲ·ᒐᐣ ᐃᓗ ᐁ·ᐱᓗᐃ·›, ᐅᑯᓗ ᓂᐃ·ᒃ"ᕈᐃᐅ·› ; ᓂᔨᓗᓂᐁ·ᐃ·› ᑕᐱᵑᑯ˙ ᐊᑯ"ᐅᐃ·› ᒪᓪ ᐅᑭᒪᐊᒋᔪᑎ› ᑭ"ᐃᓗᓭᓗᑲ·›.

15 ᓂᑭ"ᐅᐢᑭᓗᓀᑕᒪᓭ·ᐊ·› ᐅᑲ ᑲᐊ·ᐱᑎ, ᒪᓪ ᓂᑭ"ᐅᓗᑎᒋᑕᒪᓭ·ᐊ·› ᑲᒪᐢᑭᑲᑌᑎ.

16 ᓂᑭ"ᐅ"ᕆᐃ·ᒥ· ᐅᑭᑎᒪᑭᑦ : ᒪᓪ ᐁᑲ ᑲᑭᓪ-ᓀᓕ"ᑕᒪᓗ› ᓂᑭ"ᓭᓇᓗᓄ.

17 ᓂᑭ"ᐃᓭᓇᒪ·› Ļᑲ ᐅᕆᒥ"ᑲ› ᐅᒪᒫᑎᑦ, ᒪᓪ ᓂᑭ"ᓀᓭᓇᓄᐁᐁᐅᓄ·ᐱᕆᐢ ᐅᒪᐢᑲᑌᑎ·ᐃ·›.

18 ᓂᑭ"ᐃᕆ·ᑕ· Ļᑲ, ᓂᑲᓂᐱ› ᓂᐊ·ᑭᓐᓂᵡ, ᒪᓪ ᓂᑲᒥ"ᓀ)"ᕆ› ᓂᑭᓕᒥᐃ·› ᓂᑭᓕᑲᒪ ᑕᐱᵑᒋ˙ ᓄᑲ°.

19 ᓂᑭ"ᓕᓀ·ᑭᓀᐸ"ᓀᐢᑲᑯᓂ› ᓂᐱᓴ, ᒪᓪ ᓂᐊ··ᑎ"ᑲ·ᓂᵡ ᑲᐯᑎᐱᐢ› ᑭ"ᓭᐢᑲᑲ°.

20 ᓂᐱᓂᓀᓴ"ᕆᑯᓂᐁ·› ᓂᑭ"ᐅᐢᓀᓂᐢᑲᑯᒋ›, ᒪᓪ ᓂᓂ"ᒡᐱ ᑭ"ᐅᐢᓀᓂᓂᑯᓂ ᓂᒥ"ᑭᵡ.

21 ᓂᑭ"ᓇ)"ᕆᑲ·› ᐊᓂᓭᓂᐊ·›, ᓂᑭ"ᐯ"ᐃᑲ·›, ᒪᓪ ᑭ"ᓇ)"ᑕᒪ·› ᓄᓇᓂᐅ·ᐃ·›.

22 ᑲ"ᐳᓂ ᐊᑦᒥᑦᓂ ᓇᒪᐊ·ᐟ ᑭ"ᐊᑦᒥᐊ·› ; ᒪᓪ ᓂᐱᑭᐢᓀ·ᐃ·› ᑭ"ᐅᑎ"ᑎᑲ·›.

23 ᓂᑭ"ᐯᐃᑲ·› Ļᑲ Ļᓇᐱᑯ ᑭᒪᐊ·› ; ᒪᓪ ᑭ"ᒥᒋᐸᐃ ᕆᐊ·ᑎᐊ·› Ļᓇᐱᑯ ᐃᒋᑲ·ᑦᐟ ᑭᒪᐊ·›.

24 ᑭᓪᐱ› ᐱᑦᐱᐊᑲᑲ·ᐃ· ᓇᒪᐃ·ᒥ ᕆᐯ·"ᑎ-ᕆᐊ·› ; ᑕᓯ ᕆ·ᓴᑦᐱᓯᒪᒥ› Ļᑲ ᓇᒪᐃ·ᒥ ᑭ"ᐁ-ᐯ·ᐱᓇᒪ·›.

25 ᓂᑭᓇᐊ·ᓯᓇᒪ·› ᐅᒣᒋᑲᓇᕆ·°, ᒪᓪ ᓂᑭ"-ᓅᑲᓇᐱ›, ᒪᓪ ᐅᑭ"ᐅᑕᐢᑭᑦᐅ› ᕆᐱᵑᒋ˙ ᑭ"ᑎᑕᑭᒪᐢ° ᐅᓇ)ᐸᓄᐊ·, ᕆᐱᵑᒋ˙ ᐊᓇ ᑲᒥ"ᓂᐊᑲᑦᐳᐢᐊ·› ᑭᑎᒪᐊ·ᐃ·›.

Ļᑎᓇᒪᑲ› ᓂᐢᒥᒋᓇᓪ°.

1 Ļᑲ ᐊᓇ"ᒥ ᐊᓂᑭ ᑲ ᐅᒋᑲᑎᓯᓕᐢ ᐃᒋᐱᒥ ᓅᓴ, ᓂᓇᓅᐯᐊ·ᓄᓀᑲ·›, ᐊᓂᑭ ᐅ"ᕆᐃᐢ·ᐊ·ᐊ· ᑫᑭ"-ᐊᐢᐯ·ᓄᒥᒪᑲ·ᐸᐢ ᑲᑭ ᐁᓯᐢ"ᓂᒪᑲ·ᐸᐢ ᐊᑎᒪᒪ· ᓂ Ļᓴᑎ"ᓯᒥᵡ.

2 ᐁᐣ, ᕆᓂᑌ ᑫᐃᓯ ᐊᐸᓯ"ᐃᓯᐊ·ᐟ ᐅᒪᒋᑲᐃ·-ᓯᐃ·ᓂᐊ·ᵡ, ᐅᑭ"ᑭᐊ·ᵡ ᐃᑕ ᑲᑭ"ᓂᓯᐊ·ᐃᓇᑕᵡ ᑭᓴ-ᓄᓂᐃ·ᐃ·› ?

3 ᑭ·ᕆᒪᐃ·› ᒥᓪ ᑲᐊ·"ᑲᑌᐃ·› ᐅ"ᑭ ᑭ"ᑭᓯᐊ·-ᑭᐃᑲ·› ; ᐁᐃᕆᒧᑭ› ᐱᑲ·ᑕᒋᒥᑲᵡ ᑲᓴᒋ ᑭ"ᑭ-ᐊᐊ·ᓂᐊ·› ᒥᓪ ᑭ"ᓂᓯᐊ·ᐃᓇᑕᐊ·›.

4 ᑲᑭᒋᑲ"ᐊᐅ"ᑭ› ᑭᒋᑎᑲᑦᓇ ᓄᐱᓯᵡ, ᒥᓪ ᐊ·ᑭᓇᑲᓄ ᐅᑎᐱ"ᑲ· ᑲᑭ ᑲᑭᒥᒋᐃᓂᓂᑭ·.

5 ᑭᓯᐯ·ᑎᐱᐊ·ᐊ·› ᐊᓂᓯᓄᓄᓇᵡ ᐅ"ᑭ, (ᑭᓄᐱᐃ· ᑌᐸ·ᑎᑲ·› ᕆᐱᵑᒋ˙ ᑭᒪᑎᒋᑦ ;)

6 ᑭᑭᐅᒋᑭᑭ› ᐊ·ᓴᑎᓇᵡ, ᒥᓪ ᐃ·"ᐸᒋᑲᒥᑲᵡ, ᒥᓪ ᑭᒋᕆᐱᵑᓯᵡ.

7 ᓴᐱᓯᒋᑲᵡ ᑭ"ᑕᑌ·ᐃ·ᑕᒪ·› ; ᓯᐸ ᐅᑲᐃ·ᒥᓇ-ᑲᓯᵡ ᑭ"Ļᒪᐃ· Ļᐊ·ᑭᐃᑐᐊ·›.

8 ᑭ"ᐅᑕᐊ·ᓯᒥᓯᒥᑲ·› ᑭᒋᑫ·ᑲᓇ, ᐁᐁ, ᑭ"ᐅᒋ-ᐊ·ᓯᒥᓯᒥᑲ·› ᒪᑭᓴᓂᐊ· ; ᓇᐊ·ᒥ ᑭ"ᐃ·ᓂᓯᐊ·ᐃ· ᐃᒋᐱᵑᒋ˙ ᐊᐊ·ᒥ ᐊᒥᑭ.

9 ᐊᓇ"ᒥ Ļᑲ ᓂᓇᑲᒪᐃ·ᓂᒥᑲ·›, ᐁᐁ, ᓂᑕ-ᓴᒪᒥᑲ·›.

10 ᓂᐟᑲ·ᑎᑲ·›, ᐊ·ᓴᑦ ᓂᓇᑲᑭᐟ"ᐃᑲ·›, ᒥᓪ ᓇᒪ Ļᓇᐢᑎᓯᐊᐊ·› ᑲᑭᓯ"ᓯᑦ ᓂᵑᑭᓯᓯᵡ.

11 ᑭᑫᒪ ᑭ"ᐊᐟᐊᑦ ᓂᐱᒥᓇ"ᑲ·ᑲᓂᓴ°, ᒥᓪ ᓂᑲᑲ·ᑕᑭ"ᐃ›, ᒥᓪ ᓂᑭ"ᐊᐟ"ᐊᒪᑲ·› ᕆᐱᵑᓯ"ᓄ-ᐱᓯᓂᓴ°.

12 ᓂᑭ"ᑭᓂᵑᑭᵡ ᐟᓯᓯᐊ·› ᐅᵑᑲᑎᐱ› ; ᐃᑲ-ᑌᐁ·ᐱᓇᒪ·› ᓂᓯᑦ, ᒥᓪ ᓂᐟᓯᓯᓇᒪᑲ·› ᐅᓂᓯ-ᐊ·ᓇᑦ ᐃᓯ"ᑭᑫᐃ·ᓂᐊ·ᐊ·.

13 ᐊ·ᓇ"ᕆᐊ·› ᓂᒣᑲᓇᓴ°, ᓇ"ᑭᐟᓴ"ᕆᐊ·› ᓂᐟᓴᒥᓯᐃ·›, ᓇᒪᐃ·ᑲᑭ"ᑲᒪᑲ·›.

14 ᓂᐯᐅᑎ"ᑎᑲ·› ᕆᐱᵑᒋ˙ ᐁᑦᐱ·ᑲᑌᐟᓴᑭᑭ ᓂᐱᓴ ; ᑭᐊ·ᑎᓯᐃ·ᓂᵡ ᓂᓇᑎᑲ·›.

15 ᑯᵑᕆᑦᐃ·ᓇ ᓂᓇᑎᑯᓂ ; ᐱᒥᑎᔨᐅ› ᓂᕆᐱ"ᑲᐢ ᕆᐱᵑᒋ˙ ᐅ"ᑎᑲ : ᒥᓪ ᓂᒥᓇ·ᑲᐃ·› ᐁ·ᐱᐟᓴ° ᕆᐱᵑᒋ˙ ᐊ·ᑎᑯᒋ.

16 ᐁᑲ· Ļᑲ ᓂᕆ"ᑲᵡ ᓂᓯᑭᓇĻᑲᐃ·› ; ᑲᑲ·ᕆ-ᑭᓯᐃ·ᓂ ᑭᓯᑲᐊ· ᑯᑎ"ᑎᓂᓂᑯᓂ.

17 ᓂᵑᑲᓇ ᓂᔨᔭᵑᕆᐢ"ᐅᑯᓂ ᑌᐱᵑᑲᑭ ; ᒥᓇ ᓂᵑᑎᕆᕆᑲ ᓇᒪ ᐊᐟᐊ·ᐱᒪᑲᓇ·.

18 ᐁᵑᐱ"ᑭ ᑲᑲ"ᑭ"ᐃᐊᐢᑯ› ᓂᕆ"ᓄᓯᐃ·› ᐊ"ᑭ-ᓇᑲ·› ᓂᵑᓄᕆᑲ· ; ᓂĻᒪ"ᑭᓄᵑᑲᓄ› ᕆᐱᵑᒋ˙ ᓂᑲ·-ᔭᐁ·ᑲ·ᓯᐃ·›.

19 ᓂᑭ"ᐃᓯᐁ·ᐱᓂᵡ ᓂᐟᕆᓯᵑᑭᵡ, ᐁᓯᓯ ᕆᐱᵑᒋ˙ Ļᑭᑲ·ᓇᐃ·ᓂᓇᓂᑭ ᒥᓪ ᐱᓯᓯᓯᓯᓯᓄ.

20 ᑭĻᐃ·ᒧᑎᑎᓂ› Ļᑲ ᓇĻᐃ·ᔭ ᑭᓇ)"ᕆᐃ·› ; ᓂᐟᓯᓯᓇᓯᓯᓄ.

21 ᑭᑲᑲ·ᕆᐃ·ᓂᐊ·ᐃ· ᑭĻᵑᑲᐃ· ᑭᑭᓂ ᐅ"ᑭ ᑭᑭ-ᑎĻ"ᐃ›.

22 ᐅ"ᑎᓂᵡ ᑭᑎᓯ ᐅ"ᐱᓂ› ; ᑭᑌ"ᕆᐱ"ᐃ›, ᒥᓪ ᑭᓂᓯᐊ·ᓇᒥ"ᕆ› ᓂᕆᐢᓇ.

23 ᒥᑫĻ ᓂᑭᓂᐊᔭ"ᑌ› ᑲᕆᐯᓯᐃ·ᔭ› ᓂᐳᐃ·ᓂᵡ, ᒥᓪ ᐊ·ᐟᑲᐃᑲᓂᵡ ᑲᐅᓇᑭ"ᕆĻ"ᓂᑦ ᑲ"ᑭᔭ° ᐅᐱ-Ļᑎᑦ.

24 ᐅᔨᐁ·ᵡ ᓇĻᐃ·ᔭ ᑭᐸᔨᑲᒥᑯᵡ ᑲᑭ ᐃᓯ ᓯᐃ·ᓂᐊᔭ°, ᕆᐸ Ļᐅᓇ"ᑲᑲ·ᐃ·› ᑲᑭ ᐃᓯᐁ·ᐱᓇᒪ·ᓂᵡ.

25 ᓇĻᑭ ᓂᑭ"Ļᐅᐟᕆᐢᐊ·° ᐊᓇ ᑲᑲᑲ·ᕆᐯᓯ ? ᓇĻᑭ ᓂᕆ"ᒡᵡ ᑭ"ᑎᐟᑕᑭᐁᐁ·ᐟᕆᐢᐊᐁᐁ·° ᐅᑭᓂĻ-ᑭᓴ ?

26 ᐁᓴᐊ·ᐸᑎᒪᓂ ᑲᒥᐊ·ᑭᐢ, Ļᒋᔨᐃ·› ᓄᓂ"-ᓂᑯ› ; ᒥᓪ ᐱᓴ"ᑭᐅᵑᓂ ᐊ·ᓴᐱᓯᐃ·›, ᐊ·ᓂᓂ-ᐱᐟᑲ° ᕆᐯᓯᒪᒪᑲ›.

27 ᓂᕆᐟᒥᓇᐊ· ᐅ"ᑌᐊ·, ᓇĻ ᐊᓯ·ᐱĻᑲᓇ· ; ᑲᑲ·ᑕᑭᐃ· ᑭᑭᑲᐊ· ᓄᓂᒥ"ᐃᓇᑯ›.

28 ᓂᐱĻᑌ·ᒧᐟ ᐁᑲ ᐁᐱᓯᒧᵡ ; ᓂᑭ"ᓄᐸᐃ·›, ᒥᓪ ᓂᑭ"ᑌᐸ·› Ļ Ļ Ļᐁ·ᔭᓂᓄᓇᓂᵡ.

29 ᓄᑭᐊ·ᒥᐟ ᑭᐁ·ᑲᑎᓇᓯᓴ›, ᒥᓪ ᓄᐃ·ᑊᐊ·-ᑲᓂᐟ ᐅ"ᐅᐊ·ᐱ.

30 ᓇᓴᑲ· ᓂᑲᐢᑭᑌᐃ·ᓀᑲ›, ᒥᓪ ᓂᐟᑲᓇ ᐃᓀᑲ·-ᑌᐊ· ᐁᐱᐃᓯ ᑭᓯᑌᑭ.

31 ᓂᑭᐅ"ᑭᑲ› ᒥᓪ Ļᐁᒪᑲ›, ᒥᓪ ᓂᐁᐁ·ᔭ-ᐱᓀᑲᑲᓂᓯ ᐅᐁ"ᕆᐊᐟᐃ·ᓂᐊ·ᵡ ᑲĻᐁᑭᐢ.

ᒪᑎᓪᒪᒃᑲ ᓂᐳᑎᒋᓪᓗᓂ ᐯᒃᓂᕆᑦ.

1 ᓂᐹᐢᑭᑭᐢᑐᐳ ᓂᐱᓯᓗᒃ, ᒋᓐᐢᑭ ᒪᒃ ᑫᒪᒥᐳ-ᓐᓂᒪᑭᒋᐳ ᐅᐱᑭᓂᑭᑫ·ᓄ ?

2 ᑫᒃ: ᐅᒋᒃᖃᐢᒪᐃᐅ·ᐳ ᑭᐺᒪᓂᔨ ᐁᓂᑕ ᐊᑦᔭ ᐃᐱᐱᒥᖅ ᐅᐢᑭ ? ᒥᓪ ᑫᒃ: ᐅᑎᐯᐢᐳᒃᑲ ᒪᒧ-ᐃ·ᔦᐢ ᑲᑭᐢᒫᐢᐅ·ᐟ ᐃᐱᐱᒥᖅ ᐅᐢᑭ ?

3 ᓇᒪᒋ ᓂᓯᐢ·ᓇᑎᓯᐃ·ᐳ ᐅᒋᓴᓂᐢ·ᔭ ᐅᒪᒍᑎᔭᐢ ? ᒥᓪ ᐱᐳᓯ ᑲᒃ·ᑕᒋᓯᐃ·ᐳ ᑲ ᐊᐳᐢᑲᒥᐢᑲ ᒪᑎᐳᒧ-ᒧᐃᐃ·ᐳ ?

4 ᓇᒪᒋ ᐊ·ᐢᒥᑦ ᓂᑎᓯᒃᑦ·ᐃ·ᓇ, ᒥᓪ ᐊᑭᑲᒥᑦ ᑲᑲᑭᓴᐢ·ᔭᒥᐢᐊᒪᐃ·ᓇ ?

5 ᑭᐢᐱᐳ ᑲᑲᐱᒪᐊᓯ·ᓐ ᑭᐢᑫ·ᐃ·ᓂᐢ, ᐊᐳᑲᑲ ᑭᐢᐱᐳ ᓂᓯᐳᓴᓂᑫ· ᑭᑮᑲᓯᓯᓯᐃᐁ·ᐢ ;

6 ᑭᐳᑦ ᓂᑲᑎᐢᐯᒧᑯᓂᑲᐃ·ᐳ ᑎᐢᐯᒧᑯᑦᑲᑲᓂᔨ, ᑲᓯᒪᓂᔨ ᑲᑦ ᑭᐢᑫᔭᑦᐢᔨ ᓂᒥᐊᓯᐃ·ᑎᓯᐃ·ᐳ.

7 ᑭᐢᐱᐳ ᑲᐢᑫᐢ ᐅᑦᐊᒧᐊᓯ·ᓐ, ᒥᓪ ᓂᑌᑲᑲᒪᓴᐢᐱᐳᑲᐢᑲᐢᑫᐢᐅᐢᑲᐢᑫᐢᐅᐢᑲᐢᑫᐢᐅ

ᒪᓂᓇᒪᒃᓱ ᓂᓪᓕᒋᓪᓄᑐᑦ ᑯᓴᖅᑎᑦ.

1 ᐅᑯᓗ ᒪᒃ ᐅᑯ ᓂᓪ ᐊᐅᓴᓂᐅᑦᓴ· ᑭᐟᐳᓂ ᓇᓪᑫᓴᐊᓗᑐᓴ· ᔪᑦ, ᕿᑭᒪ ᑭᐟᖏᓐᖏᒃᑎᓂᐊᓴᑫᓴᐅᓗᐊᓴᐊᑦ.

2 ᑭᐟᖏᓴᐊᓗᐟ ᒪᒃ ᐃᐟᓴᓗ ᐅᑯᓗᓴ ᓯᐟᐅᑭᐟ ᐳᓴᑦ, ᐅᑦᓴᐊᓗᑦᓗᐟᕐᓗᓐ ᔪᑦ ᐃᐟᑭᓗᓐᓂᓴᐊᓴᑫᓴᐅᓗᐊᓴᐊᑦ ᐃᓪᓘᐟ ᑭᓴᒪᓂᐳᐊᓴᑦ.

3 ᐊᓗᓐ ᓂᓪ ᐅᐳᑎᒪ ᑭᐟᖏᓐᓂᐅᓴᓐ, ᕿᑭᒪ ᓇᒪ ᑭᐟᒥᓴᑲᒥᓴᐅᓴ· ᑫᐃᓐ ᓇᓪᑫᓴᐊᓴᓗᒪᓂᓐ, ᐅᓴᐅᓴᓐ ᒪᒃ ᐅᑭᐟᓇᓂᐳᓐ ᔪᑦ.

4 ᐃᐟᓴᓗᓓ ᒪᒃ ᐅᑭᐟᐯᐅᐟᒥᑦ· ᒃᑦ ᐳᓂ ᐊᐅᒥᓴᐟ ᔪᑦ, ᕿᑭᒪ ᓇᓴ·ᐟ ᑭᐟᑫᑌᐳᑲᖏᓴᐊᓴ· ᐃᓪᓘᐟ ᐃᓪᐅ·ᐳ.

5 ᐃᓪᓘᐟ ᐃᐟᓴᓗᓓ ᑲᐟᓴᐊᓴᒥᑦᓵ ᐅᑲ ᐅᑭᐟᓇᓪᑫᓴᐊᓴᐅᓗᐊᓴᐊᑦ, ᑭᐟᖏᓴᓗᓴᖏᐟ, ᐅᐅ ᓂᓪ ᐊᐅᓴᓂᐅᓗᐊᓴᐊᑦ, ᑭᐟᖏᓴᓗᓴᖏᐟ.

6 ᐃᐟᓴᓗᓓ ᒪᒃ ᐅᑯᓴᓓ ᓯᐟᐅᑭᐟ ᐳᓴᑦ, ᑭᐟᓇᓪᑫᓴᐊᓴᓗᒪᓂᓐᑐᐟ ᐅᑭᐟᐃᑌᓴᐊᑦ, ᑭᐟᑫᑌᐳᑲᖏᓴᐊᓴᑫᓴᐅᓗᐊᓴᐊᑦ ᐃᓪᓘᐟ ᐃᐟᓴᐊᓴᑫᓴᐅᓗᐊᓴᐊᑦ, ᑭᐟᖏᓴᓗᓴᖏᐟ, ᐅᑯᓴᓗᓴᖏᐟ

18 ᓇᑲᓂᓪᒣᐅ ᐅᑕᖏᓄᓇᕐᓂᐊᓐ ᐊᑦᑎᖏᑲᓂᓐ ᐅᖏᑦ, ᑭᓇ ᐅᐱᒪᑎᓂᔪᐊᓂᓐ ᐅᑲ ᑲᑎ ᓂᓯᐊᓐᓇᑭᐅᓂᓐ ᐅᑲᓂᓐ ᐊᑦᑐᓂᓐ ᐅᖏᑦ ᓯᓚᑲᓂᓐ ᐅᖏᑦ.

19 ᐸᔪᓱᑎᐊᑦᓂ ᐃᓵᔪᐅᖏᑕᒧᐃᓐᓂᐊ ᐅᖏᑦ ᐅᓂᐯᐃᓂᓐᓂᕐ, ᑭᓇ ᐱᖏᑦ ᒥᖏᑊ ᐅᓐᖃᓇ ᐱᖏᑦ ᐃᓵᔪᐅᖏᑦᑕᒧᐃᓐᓂᐊ:

20 ᐅᓄᓯ ᐅᐱᒪᑎᓯᐃᓐᓂᐊ ᐸᑲᓵᑌᓕᐊᑦ ᐸᖏᓐᓄᓯᓐᓂᐊ, ᑭᓇ ᐅᑕᖏᓗᖏᓂᓐ ᑲᒥᑦᓂᐊᓐ ᑭᑎᑦ.

21 ᐅᐃᓵᓴᓐ ᓱᐸᓂᓕᓐᓂᐊ, ᐅᑲ ᑲᑎ ᓇᑲᓂᓂᓕᓐ; ᑭᓇ ᐅᓐᖃᓇ ᐅᑲ ᑲ ᓇᑲᓂᓂᓕᑲᓂᐸᓐ ᐊᑦᓴᐃᓂᓐᓗᓕᐊᑦ.

22 ᐅᐅ, ᐅᑕᖏᓗᖏᓂᓴᑦ ᐯᓴᐸᑦᑕᒥᐊᑦ ᑭᐸᓂᓕᑎᑦ, ᑭᓇ ᐅᐱᒪᑎᓯᐃᓐᓂᐸᐅᓂᓐ ᐅᓂᓯᐊᑦᓇᑭᖏᐃᐅᑦᐊᑦ.

23 ᑲᓴᐱᓐ ᐃᓂᓵᓂᐊᑫᑦ. ᒥᖏᓯᐅᑦᐊᑦ, ᐅᑎᑐᓪᓗᑦᓯᒪᕐᐊᑦ, ᐯᓴᐳ ᐃᑦ ᐅᖏᐊᓴᓵᓯ, ᑲᑎᖏᑦᑕᒥᓐᓂᓯᓐᓂᐊᑦ: ᐅᓇᓂᓐᓂᐸᓐ ᑲᑎᖏᑦᑕᒥᓐᓂᐊᑦ ᐅᑲᓂᓐᓂᐊᑦ ᐅᑲᓂᓐᓂᐊᑦ ᐅᑲᓂ

ᐅᓀᓀ ᑫᑦᑕᐱᐅᑦᐸᐅᑦᓄ° ᑌᐱᐃᓄᐅᑭᑭ, ᐅᓀᓀ ᓂᓀᑕᑦ-ᓇᑎᓀᓄᐅᑕᑦ.

26 ᐸᒃᒪᐅᑦᓄ° ᒐᐱᑯᒉ ᒪᑎ ᑐᐅᓀᓄᐅᑕᑦ ᐅᒃᓇ-ᓱᑦᒥᓀᓄᒉ ᓀᑦᒃ;

27 ᑎᑫᒪ ᑐᑎ ᒥᒃᐸᐃᑦᑦᑕ, ᒥᓇ ᓇᒪ ᐃᓄᒪᒪᑦ-ᒥᑐᓄᐳᑎᑕᒥᑕᑦ· ᐅᑎᓀᓄᒪᑦᑕᐃᓇ :

28 ᐅᓀᓀ ᑭᓄᓀᒪᑦᑦ·ᑦ ᐅᒪᑐᐃᑦᓀᓄ° ᐅᓀᑎ-ᒪᓀᓴ ᑲᑦ ᐅᑎᓂᑎᓀᓄᒉ, ᐅᓀᓀ ᐯᓂᑦ ᐅᒪᑐᐃᑦᓀᓄ° ᐅᑲᑲᑦᓀᓀᒥᑦ.

29 ᒥᔪᑉᑉ ᑉᑐᒧᐃᑦᓀᐃᑦᑐ, ᐊᐅᑦᓇ ᓀᑭᓄᒥᑎᓄᑦ-ᑲᓂᓄᐅᑦᑦ ? ᒥᓇ ᐃᑦᐱ ᑭᑐᓀᓀ, ᐊᐅᑦᓄᐃᑦ ᓀᑭᑭᓄᐅᑦᑦ ? ᑭᑦᐱᐳ ᐃᓄᐃᑯᒋᓂᑦ ᒥᐦᑭᑦᑦ-ᑲᓱᒪᒃ ᐊᓄᑐᓄᐅᑕᑦᐳ, ᐊᐅᑦ» ᐱᓀ ᐯᑐᒃ ᐊᓄᑐᓄᐅᑦᑦ :

30 ᐅᑦᑐᒥᐅᑲᑦᐳ ᐅᑲ ᑲᑎᑎᐯᓄᒥᓄᑭᑦᐳ, ᐅᑲ ᑲᒡᓇᑲᑦᓀᑦᑕᐅᑦᐳ.

31 ᓀᑎᓇᓂ- ᓇᐃᐸᓄᐅ° ᑲᒡᑭᑉᐃᑎᓄ'' ᑭᐸᒪᓂᑉ, ᐸᐸᑦ ᓂᑭ''ᐸᐸᔪᑎᐅᑲᐃᑦᐳ, ᓇᒪᐃᑦ''ᑲᒃ ᒥᓇ ᓂᑲᓇ-ᔪ''ᒡᐃᑦ ᑐᐃᑉᐳ.

32 ᐊᓂᒪ ᐅᑲ ᑲ ᐃᑦᐸ''ᑕᒪᐳ ᑭᐢᑭᓭᐊᒪᐃᑦᐳ ; ᑭᐢᐱᐳ ᑲᒪᒋᑎᑕᒪᐃᑦᓱ, ᓇᒪᐃᑦ''ᑲᒃ ᒥᓇ ᓂᑲᑎᑐᐳ.

33 ᑲᑕ ᐃ''ᑭᐳ ᑭ ᑲᐃᑐᐸ''ᑕᑦ ? ᑲᑕ ᑎᐸ''ᐊᑦ, ᑭᐢᐱᐳ ᐃᑲᓱ.''ᑕᒪᒍᐃᑦ.ᓱ, ᑭᐢᐱᐳ ᐊᐳ» ᐯ.ᑎ-ᓇᒪᐃᑦ.ᓱ ; ᓇᒪᐃᑦᑲ ᓱᑲ ; ᐃᓄᒪᑕ ᐃᓕ ᒪᒃ ᑲᑭᐢᓇᐸᑦᑕᒪᐳ.

34 ᑭᑲᑦ ᑲᓂᓀᑦᑕᒪᑎᑦ ᐊᓄᑐᓄᐅᑦᑦ·ᐳ ᓂᑲ-ᐃ.''ᑕᒪᒃᑲᐳ, ᒥᓇ ᑭᑲᑦ ᓂᑦ.''ᑲᐃᓄᓂᓄᐅᑦ ᓂᑲ-ᓇᓀ''ᑦᑦ.

35 ᔪᑦ ᑭ''ᐊᑲᒥᐢ ᐅᑲ ᐯ''ᐅᑭᐢᓇᐸᑦᑕᒪᐃᓇᑦᓂ', ᒥᓇ ᐅᑕᑲᒥᐃᓇ ᓇᒪ ᑭ''ᓂᑦ.''ᑲᐃᓄᓂᓄᐅᑦ.

36 ᓂᐸᑯᓴᓗᑦ ᔪᑦ ᑲᑕ ᑫᑎᐢᑭ ᑲᑫ·ᑭ''ᐃᑦ'', ᑎᑫᒪ ᑭ''ᓇᒉᑫ.ᐊ.ᑦᑦ''ᑕᒪᐅ.ᓂ ᒪᑎ ᐊᐅᑦᓄᐅᑦ.ᐠ.

37 ᑎᑫᒪ ᓇ''ᑭ''ᑦᐢ ᒪᐸᓴ''ᑎᑫᐃ.ᐠ ᐅᒪᒋᓄᐃ.ᓂᓭ, ᐸᐸᔪᑦ''ᐊᐊᒪᐢ ᐃᑕ ᐯ''ᐊᐅᑲᓴ, ᒥᓇ ᒥ''ᐊᐠᑦᑕᒪᐅ.ᓂ ᐅᑕᑲᒥᐃᓇ ᑭᓴᒪᓂᑦᐊ.

ᒪᑎᓇᒪᑲᐳ ᓂᐊᒥᐸᓇᐢ ᓂᐅᓇᓄᑦᑐᑦ.

1 ᐃᕐᐊᔪ ᒪᑲ ᐊᐊ.ᔪᒣ, ᑭ''ᐃᑌ.°,

2 ᐃᐅᓇᒪᐃᑦᐠ ᐊᐱᔪᓐ, ᑲᑕ ᐊ.ᐸ''ᑕᐃᑕᐠ ᑫᑲᐱᐢ ᐅᐃ.''ᐊᑲᒋᓐᑕᒪᐃ.ᐠ ᑲᑭᓴᓂᓄᐅᑦ.

3 ᓂᑲᓇᑌᐠ ᓂᑭᐢᑫᐅ''ᒡᒪᐃᑦᐠ ᐊ.ᓱ° ᐅ''ᑭ, ᒥᓇ ᑲ.ᓱᓐᐢ ᐃᔪᐅᐢ.ᐱᔪᐃᑦᐠ ᓂᑲᐸᑭᔪᔪᐃ.ᔪᒪᐊ.° ᑲᑭ''ᐅᑭᐢᓇᐸᑦᑕᒪᐃᑦᐠ.

4 ᒡᐯ· ᓂᔪᑎᒥᐃ.ᓇ ᓇᒪᐃ.ᓱ ᑲᑕ ᑭᐢᓀᑭ-ᒪᑲᓇ. ; ᐊᓇ ᑲᐯᑲ''ᑭ ᐅᑭᐢᑫᐅ''ᒡᒪᐃᓇ.ᓂᔪ ᑭᐃ.ᑦᐠ.

5 ᐊ.ᐸ''ᑕ, ᑭᔪᒪᓂᐢ ᑭ''ᒡᐅᐃ.°, ᓇᒪᐃ.ᓱ ᒪᑦᐢᑐᒉ° ᐊᐃ.ᓱ; ᑭ''ᒡᐅᐃ.° ᒪᐢᑲᐃ.ᔪᐃ.ᓂᓭ ᒥᓇ ᓂᐸ.''ᑲᐃ.ᓂᓭ.

6 ᓇᒪᐃ.ᓱ ᒪᓇᒥ''ᒡᐯ.° ᐅᐱᒪᑎᔪᐃ.ᓂᓄᐅ° ᐅᒪ-ᒡᑎᑎᔪ ; ᒪᑲ ᑲ.ᐸᒪᐢᑐᐃ. ᑭ''ᑭᐅᑭᒪᐃ. ᐅᑭᒪᐃ.-ᐱᐃ.ᓂᓭ ; ᐁᐁ, ᑲᑭᑫ ᒪᐢᑲᐃ.·ᓴ°, ᐅᔪᔪ ᐃᐢᐸ''-ᑫᓴ°.

8 ᑭᑦᐱᐳ ᐅ''ᑕ''ᔪᐱᔪᓄ, ᒥᓇ ᐅ''ᒪᒋᑎ''ᑭᑲ.''-ᐱᔪᓄ ᑲᑲ·ᑕᑭᔪᐃ.ᓂᓭ ;

9 ᐊ.ᐸ''ᑎᓴ° ᒪᑲ ᐅᑐᔪᐃ.ᓂᓄᐅ., ᒥᓇ ᐅᐃ.ᓂᑐᒋᔑᐃ.ᓂᓄᐃ. ᑲᑭ''ᐊᐃ.ᓂᓭ ᐅᑭᒪᐃ.ᑭᔪᐃ.ᓂᓭ ᑲᑭ''ᐊᐃ.ᓂᓭ.

10 ᒪᑲ ᓇᒪᐃ.ᓱ ᐃᑌ.°, ᒐᓂᐃ. ᑭᔪᒪᓂᐢ ᑲᑭ''ᐅᑭᐢᓇᐸᑦᑕᒪᐃᑦᐠ, ᑲᑐᑭ ᐃᐢᐸᐳ ᓇᑲᐃ.ᓱᐃ.ᓂᓭ ᐃᐢᐊ ᐱᔪᐃᑦᐠ ᓇᒪᐃᑦᐠ ᐃᐢᐊ ᐱᔪᐃᑦᐠ ᐃᐢᐊ ᐱᔪᐃᑦᐠ ᐃᐢᐊ ᐱ

ᐱᖁᓪᓗᒍᔾᔪᑎᑦ· ᐅᖅᓱᖅᑎᒍᔾᔪᑎᑦ· ᒥᔾᔨᓯᒪᐃᓕᓴᕐᓂᓵᓕᕐᓂᖅ, ᒥᓇ ᐅᓪᓚᑉᓱᒍᔾᔪᑎᑦ· ᓕᐅᕐᓵᖓᓕᕐᓂᖅ.

12 ᒪᒃ ᖃᐊᐃᔪ ᐅᖃ ᓇᓐᐃᓐᒋᔾᔪᓕᕐᒪ, ᑲᑎ ᓂᔨᑎᑦᓴᓂᔨᑎᑦ· ᔨᒪᒃᔪ ᐅᑎᒥ, ᑲᑎ ᓂᐱᓂᑎᑦ· ᐅᖃ ᖃᐊᖏᓐᓄᑦᑕᒪᓴᓂᖅ.

13 ᒪᒃ ᑲᑎᔾᒥᑦᐅᖃᓕᕐᓂᔪᑦ ᐅᑌᐃᑎᓴᖅ ᒪᑎᓕᕐᒥᑦᑐᑎᓵ ᖃᔨᓴᓕᕐᓂᖅ: ᓇᒪᐃᓴᔪ ᒪᓗᔾᓂᑎᑦ· ᐃᓕᐊ ᐅᓯᒪᒥᓄᑦᑐᖅ ᐱᖃᓕᕐᓂᖅ.

14 ᓂᐱᑎᓵ ᐅᓪᒃᑎᓂᔨᓴᓂᖅ, ᒥᓇ ᐅᐱᒪᑎᓂᔨᓴᓂᑎᑦ· ᐃᓵᖁᓂᑎᑦ· ᐃᓴᓂᔨᑎᑦ.

15 ᐸᓪᐱᑎᓂᔨᓄᑦ ᐅᖃᑎᒪᔨᓵ ᐅᑲᒃᑲᕈᔨᐃᓴᓂᖅᓯᓐᓄᑦ, ᒥᓇ ᐸᓪᖃᓯᑌᓇᒉᓄᑦ· ᐅᓯᑕᑦᒃᑲᔾᔪᑎᑦ· ᖃᓄᒪᔨᓂᔨᓴᓂᖅ.

16 ᐅᓂᔨ ᒉᓐᓯᖅ ᖃᒃ ᖃᓐᐃᔨ ᐃᒃᑌᓂᓂᓐᑕᑦ ᓴᒃᑲᑎᓂᓄᖅ ᐅᓐᓯᖅ ᐃᓐ, ᐃᑕ ᐅᒃ ᐅᓯᑕᓂᔪ ᓴᒃᑲᑎᔨᐃᓴᓂᑦ; ᒥᓇ ᑎᓂᒪ ᓴᐊᐅᓪᓚᓂᓐᓯᕐᑕᑦ ᖃᔾᒥᔨᐃᓴᓂᓄᑦ ᑲᑎ ᓴᒃᑲᖅᓱᖅᑕᑦ ᐃᓵᔾᔪᓂ.

17 ᒪᒃ ᖃᖃᓐᑎᓵᓴᖅᑑᑦ ᐅᑐᓓᔨᑎᓂᐊᐃᓂᓂᑎᑦ· ᐅᒪᒍᓂᓴᑦ; ᐅᓓᔨᐅᑎᐃᓂᑦ ᒥᓇ ᑲᔾᓴᒃᓂᑎᔨᐃᓂᑦ· ᐃᓂᓐᑎᓂᓂᐅᓂᑎᑦ· ᑲᑎ ᓴᒃᑲᖅᖱᓕᑦ ᐃᓵᔾᔪᓂ.

18 ᑎᖃᒪ ᐃᓐᕐᒃᓵ ᔨᔪᑎᔨᔪᐃᓵᑦ, ᐊᑐᓴᒃᑐᔾ ᐅᒃ ᑲᑎ ᐅᑎᓂᓗᐟᐃ <ᒃᒪᒪᐃᒃᑐ ᐅᓐᒥ; ᐅᐃᔨ ᐱᖁᓂᑎᑦ· ᐅᒃᑲᔾᔪᑎᑦ· ᐃᓐᓇᐃᓐᓇᓂᑎᑦ· ᓇᒪᐊᔨᐃᓐ; ᐅᓐᓯᖅ ᐱᖁᓂᑎᑦ· ᐅᒃᑲᔾᔪᑎᑦ· ᐃᓐᓇᐃᓐᓇᓂᑎᑦ· ᓇᒪᐊᔨᐃᓐ

21 ᐊᓄᖅ ᒪᒃ ᐊᐅᓯᐅᓂᐊᓘ ᓇᒪ ᐃᓕᖅᑕᒪᓘ ᐃᓘᖏᓐ ᐋᑎᒥᓄᖅ, ᐅᔪᓂ ᐱᐅᐅᓕᖅᑕᓪᓕᓘ.

22 ᒥᔪᑭᓯᓐ ᑭᐅᓂᓄᓱ ᐅᑲᑭᓪᓐ; ᐃᓘᐟ ᑭᖏᒪᓂᔪ ᐅᔪᒋᒥᔪᓯᐃᓄ ᐅᑭᒪᐃᓄᐃᓘᔪ.

23 ᒪᒧᐃᓘᔨᐟ ᓴᑭᖅᓴᐃᓗ ᐅᖅᑲ, ᓇᒪᐃᓐᓄ ᑲᓴᑭᖅᑎᑦᓯᐃᓘᓐᓇ; ᑭᓗᐅᓴᖅᒋᔪᓯ ᓱᑭᑲᖅᐅᐃᓘᔨᓘᓐᓄ, ᒥᓇ ᐅᓇᔪᐅᓘᐃᓘᓐᓄ, ᒥᓇ ᒥᖏᑎᓂᓄᓯ ᐅᓴᓄᖅᓴᓘᑎᔪᓘ; ᓇᒪᐃᓐᓄ ᓴᑦ ᓴᓴᑕᑭᖅᐃᐅᓘ.

24 ᐊᓄᔪᓂᓄᓘ ᐃᓕᖏ ᒪᒃ ᓴᔪᐟᑦᓂᓄᓄᒥᐟ; ᓇᒪᐃᓐᓄ ᓴᑫᑭᓄᓂᓄᓘ ᐃᓘᖏᓐ ᓴᓴᑕᑭᖅᑎᑦᓯᐃᓘᓐᓇ.

ᒪᑎᓇᒪᓴᓄ ᓂᓪᑎᒥᓇᓯ ᐊᓄᔪᓂᓄᐅᑦᑎᑦ.

1 ᓴᑎᐯᓄᖅᑭᑫᐟ ᒪᒃ ᑭᖅᓇᑫᓘᐊᓗᒥᑕᐟ ᔪᐟᓄ ᐱᓪᔪᓂᓄᓘᓐᓄ ᐅᖅᑲ, ᐅᒥᓗ ᐅᑭᖅᐃᓄᒋᐟ,

2 ᐊᐅᓂᓗᐊᓘ ᓴ ᐊᓂᓂᐱᐱᖅᑕᒋᐟ ᐅᓇᓗᐅᓘᐃᓇ ᐃᑌᓘᐃᓇ ᐅᖅᑲ ᐅᓴ ᓴ ᑭᑫᓄᖅᑕᒪᒍᓘᓂᓄᓄᑭ?

3 ᕿᓴᖅᑌᑐᓗ ᐊᓄᖅᒥ ᒪᐱᓪᓗᐟ ᓇᐯᐟ; ᑭᖏᒪ ᑭᓴᓴᑭᓪᑎᓂᓐ, ᓇᓪᑫᐊᓘᓗᑕᐟ ᒪᓴ.

4 ᒐᓂᑌ ᑭᒋᖅᑕᒋᐟ ᐃᓪᐱᓘ ᓴ ᐅᓂᓐᑕᓂᒐᓴ ᐊᑐᑭ? ᐃᓘᐟᓂᒋ, ᑲᓪᐱᓘ ᐅᐳᐊᐟᓂᓄ ᓂᓯᔪᓐᑕᒪᒍᓘᓂᓄᓘ?

5 ᐊᐅᓂᓇ ᓴᑲᖅᐅᓇᒋᐟ ᑎᐸᖅᐃᓴᓇ ᐅᑯᑕ, ᑲᓪᐱᓘ ᑫᑫᓴᖅᑕᒪᒍᓘᓂᓄᓄᑭ? ᐊᐅᖅᑲ ᐊᐅᓂᓇ ᓴᑭᔪᓯᐊᐟᓘᑫᓘᒪᒋᐟ ᐱᐊᖏᓴᐃᓴᓄᐟ?

6 ᒐᓂᒋ ᐅᐟᖅᑭ ᒪᓐᓴᐊᓂᑭ ᐅᓴᓇᔪᖅᑎᑎᓴᓴ? ᐊᐅᖅᑲ ᐊᐅᓇ ᓴᑲᖅᐅᓂᓄᓂᒪᐟ ᓄᖅᑕᓴ ᐊᓯᓂᓴ?

7 ᐃᓪᐱᓘ ᑫᑭᓯᒋ ᐊᑲᖅᓄᔪᓘ ᓴ ᒪᒧᒍᐃᐟ ᓴᓴᐃᓗᐟ, ᒥᓇ ᓴᖅᑭᓴᐟ ᑭᘎᓂᔪ ᐅᔪᓯᓘ ᑲᖏᒪᑫᐟᑭᐟ ᐅᖅᑎᓐᓴᐊᓂᑕᖅᑭᐟ?

8 ᐊᐅᖅᑲ ᐊᐅᓇ ᓴ ᑭᓯᖅᐊᐟ ᑭᖅᑎᑕᒥ ᐃᓪᓄᓘᓐᓇ ᐅᖅᑲ, ᐃᓪᐱᓘ ᐱᓂᔪᓂᓯᓂᓄᓘᓐᓇ, ᒪᓇ ᐱᔪ ᐊᒥ ᒥᓪᓯᓘᓴᐟ ᐅᖅᐳᐊᓘᓴᓯᐟ?

9 ᐃᓪᐱᓘ ᐅᖅᐅᓯᖅᑲᓄ ᐊᓪᓂᔪ ᓴᑦ ᐅᓪᔪᒋᓄᒪᓴᐟ, ᒥᓇ ᓯᓴᔪ ᐊᓂᓂᐱᐱᖅᓄᓇ ᓴᓴᑕᑭᖅᑎᑦᓯᐃᓘᓐᓇ, ᐅᓇ ᐱᔪ ᒋᒥ ᒥᓪᓯᓘᓴᐟᓂᓄᓄᑭ?

10 ᒥᓇ ᐅᖅᑕᖅᑭᐅᓂᓯᐊᒪᓘ ᓴᑦ ᒪᓂᔪᓂᓄᓘ ᐅᑕᔪᒋᓂᒪᓘ, ᐅᖅᐊᔪᒪᖅᑕᒋᓄᓴ ᐱᓪᒋᖅᑎᓴ, ᒥᓇ ᐃᓪᓴᓓᓴᓴᐟ; ᒥᓇ ᐃᓪᓴᓓᓴᓴᐟ ᐅᖅᑲ ᐅᓴᓂᓄᓘᓐᓇ

40 ᐃᓕᐊ ᐁᕐᓇᕐᐃᓱᕈᕐᓂᐅ ᐅᕼᐊᓐᑎᕼᐊᖅ, ᒥᓇ ᐁᕐᐊᖏᓂᓱᓄᖅ ᑭᓂ ᐊᓴᖅᐃᕐᐃᕐᑭᑦ ?

41 ᐊᐅᐅᓇ ᑲᐅᖅᐱᓕᓯᐊᓴᑦ ᖃᖃᖅᑭᐅᕼᐊᖅ ᑲᒥᑭᓂᓱᑦ ? ᐅᓯᓴᓱᒪ ᓗᐃᓴᒧᓯᐊᓴᓂᑭ ᑭᓴᒪᓂᔪᐊᖅ, ᓯᓯᒥᓵᔪᖅ ᐁᕐᓂᓕᕆᓂᖅ ᒥᒥᑦ.

ᒪᑎᓇᒪᖃᑦ ᖃᖃᖅᑎᓇᓂᖅ.

1 ᑭᑭᖃᓕᖅᐳᑐ ᓂ ᐃᓕᐊ ᐱᖃᓂ ᒥᕐᑕᕆᔨᑦ ᑭᕐᕿᐱᖃᓕᖅᓴᓂᖅ ? ᐊᑦᔾᔭ ᓂ ᑭᖃᓕᖅᐳᑐ ᐃᓕᐊ ᐅᓂᐊᓂᐊᑦ ᖃᐅᔨᒪᔭᐃᑦ ?

2 ᑭᖃᓂᐳᑎᒋᓚᐅ· ᓂ ᐱᓕᒪ· ᖃᑎᐱᓯᕐᓇᐸᑦ ? ᐊᑦᔾᔭ ᓂ ᑭᑭᖃᓕᖅᐳᑐ ᐃᓕᓀᓂᓕᕆᔨᑦ ?

3 ᓯᓯᐊᐃᓚᑦ, ᓂᐳᐃᓂᑭᐳᐁᑦ ᐅᑕᓕᓴᓕᒋᓚᐃᓚᐅ·, ᐁᐱᓚᓪᓕᒪᒪᑦ ᐅᑎᓴᐅᓂᓚᐃᓚᐅ·.

4 ᐅᑕᓕᓴᓕᒋᓚᐅ· ᒋᔭᐳᓚᐅ·, ᒪᓐᓕᒋᓇ ᐅᖅᑭ ᐅᖅᐱᓕᓚᐅ·, ᓴᐯᖅᑎᑐᑦ, ᓇᒪ ᒧᓂ ᒥᓇ ᓇᑎᖃᑦ·.

5 ᐊᐅᓇ ᑲᖅᐊᓂᔪᐃᓚᐃ·ᑦ ᐱᖃᖅ ᓴᓴᒋᑕᓪᓕᒪᑦ· ? ᐊᑦᔾᔭ ᐊᐅᓇ ᑲᖅᐊᔭᐃᓚᐃ·ᑦ ᐅᑕᖅᓴᐱᓕᓴᓂᖅ ᐱᖃᖅ ᓴᓴᒋᑕᓪᓕᒪᑦ· ?

6 ᐊᐅᓇ ᐃᓱᖅ ᑲᖅᐱᖃᓂᑕᒪᓕᖅᑭᐊᓚᑦ, ᒥᓇ ᖅᑰᓯᑕᖅᓂ ᑲ ᐅᑕᖅᓴᑦ.

7 ᑕᖅᐱᓂᔭᒣᑦ, ᑲᒻᒪᓕᐅᓴᐅᓂᔭᑦ, ᐊᑦᔾᔭ ᓇᒪ ᐱᓕᕆᓂᖅᑐᓂᖅ ᐱᖃᖅ ᐱᖃᓕᖅᐳᑐ ᐊᑦᔾᔭ ᐅᑕᖅᓴᐱᓕᓴᓂᖅ ᐱᖃᖅ ᐊᑐᓕᖅ

11 ᐁᐧᐱᓇ ᑭᑭᓯᐦᓯᐃᐧᐣ ; ᐞᐧᐦᑉ ᒪᒃ ᑕᖏ ᐊᐃᐧᐣᑦ ᑲᑭᐁᐧᐣ, ᐅᑯᓯ ᐞᐦᑕᐁᐧᓂᑉ.

12 ᑲᓇᐞᐦᑉ ᑕᖏ ᐊᐃᐧᐣᑦ ᑲ ᑭᐢᑌᓕᒧᐣ, ᕿᐦᑉ ᒪᒃ ; ᒥᓇ ᑕᖏᓄᑲᓯᐦ ᐅᒪᒋᑎᓴᐦ ᐅᑎᖏᑦ-ᐃᐧᓂᐞᐦᐧᓵ.

13 ᒪᒧᐃᐧᑲᓯᐦ ᐊᓯᓄᑭᐧ ; ᒥᓇ ᑭᒧᒫ ᑕᑎᑕᖏ-ᑫᐧᐱᓯᐦ.

14 ᐅᑯᓯ ᓂᓪᑉ ᑭᑲᐃᐧᖏᒪᒪᐣ ᑭᑭᖏᓂᓴᐦ ᑲᑉ ᑭᖏᐧᐱᒪᑕᖏᐃᐧᑯᓯᐣ.

15 ¶ ᐞᐦᑉᐧ ᐅᑲᐧ ᐱᐃᒧᒒᖏ, ᑲ ᑭᖏᑭᑭᓯᖏᐃᐧᑲᒋ ; ᒥᑎᑉ ᒪᓐᑯᓯᓴ ᒋᐱᓄᑯᒫ ᒧᓐᓂ.

16 ᑭᐢᓯ ᐊᓇᖏ, ᐅᒪᓐᑲᐃᐧᓯᐃᐧᐣ ᐃᐧᓴᐃᐧᓵ ᐊᓴᐅᓯ, ᒥᓇ ᐅᓯᖏᑭᐃᐧᐣ ᐊᐞᐦᑉᐧᒋ ᐊᑎᓯᐦ.

17 ᐊᐞᓐᑲᐃᐧᓇᑉ ᐅᓯ ᒋᐱᓄᑯᒫ ᒪᓯᑭᑲᑲᖏᓐᑎᐣ ; ᐊᓐᑎᓯᓴ ᐅᑕᓯᑲᒥᓵ ᒪᒧᐃᐧ ᑎᑎᐃᐧᓂᐞᐦᐧᓵ.

18 ᐅᓐᑲᓇ ᒋᐱᓄᑯᒫ ᑲᒪᓐᑲᐃᐧᓂᐞᐦᐧᓵ ᐅᓴᐃᐧᖏᑲᐣ ; ᐅᓐᑲᓇ ᒋᐱᓄᑯᒫ ᑕᖏᐃᐧᓂᐣ ᒪᓐᑲᐃᐧᓂᐞᐦᐧᓵ ᐅᓐᑲᐃᐧᓂᐣ.

19 ᓂᑲᓀᐦᒋᓄᓯᐣ ᐅᑎᓯᐦᒋᐃᐧᐃᐧᓂᐞᐦᐧᓵ ᑭᓴᒪᓂᑐᐧᐣ ; ᐊᓂᐃ ᑲᑭᐅᓯᐦᐃᐧᐃᓯ ᑲᑉ ᑭᖏᐃᐧᓯᒋᐞᐦᐧᓵ ᐅᓯᒪᑲᐣ ᑲᑉ ᐞᐦᑕᓯᓄᐞᐦᐧᓵ.

20 ᑫᖏᓵᐦ ᐞᐧᑭᓴ ᐯᑕᒪᐣ ᒥᑎᑉ, ᐃᑕ ᑲ ᒣᑕᐧᐣᑦᑭᐧᐣ ᑲᑉᐧᐱᓴᐦ ᑲᐣᖏᑭᐃᐧᐣ.

21 ᐯᒥᓯᐣ ᓯᑉ ᐯᑫᐧᓴᖏᓂᓄᐧᓵ, ᐊᑲᐧᓂ ᓂᐯᐧᓵ, ᒥᓇ ᐊᐣᖏ.

22 ᐯᑫᐧᓴᖏᑕᑭᐞᐧ ᐞᑲᐞᐧᓐᑌᐅᐣ ; ᓂᐯᓄᓴ ᓄᐯᐧᓯᐧᓵ ᐞᐧᓐᑲᖏᐣ.

23 ᐞᐧᑕᖏᑕ, ᒥᓂᖏᑲᐧᑕ ᓄᐯᐧᓵᓂ, ᓇᒪ ᒪᒃ ᑲᑫᐧᑭᓇᖏᐣ ; ᒪᒥᓄᐧᓂ ᑲᑉ ᑲᖏᖏᓴᐦᑲᐧᓵ ᑲᐧᓂᐧᓵ.

24 ᐅᑎᓇᑉ ᐅᐢᑭᓄᐧᓵ ᐅᖏᓄ ; ᐅᓄᐧ ᐅᖏᓄ ᓴᐣᓐ-ᑕᖏᐞᑉ ᓇᖏᐧᓵᓵ.

ᒪᑎᓇᒪᖏᐣ ᓂᒋᕈᓂᐤ ᐯᖃᓴᖅᑎᑦ.

1 ᖃᑲᖏᐧᖏᐧᑫᐧᐱᓯᐤ ᑭ ᐞᐦᑉᐧᐦᑐ ᖏᐧᐣᑫᐧᐱᒋᐣ ᐅᖏᓄ ? ᐊᐣᖏ ᐅᑌᓗᓂ ᐱᒋᓇᖏᖏᐧᐣᑦ ᐅᖏᓄ ᖏᐦ-ᖏᐢᑕᐅᐧᖏᐧᐱᒪᒪᐣ ?

2 ᖃᑲᖏᐧᐊᓂᐞᐧᐣ ᑭ ᖏᐧᐣᑫᐧᐱᒋᖏᓂᓄᐧᓵ ᐅᓄᑎᓵ ? ᐊᐣᖏ ᖃᑲᖏᐣᓴᓂᐧᐣᑦᐊᒪᐧᐣ ᐅᐞᒋᒥᖏᓵ ᐅᖏᐧᐣᑦᑕᓇᖏᓄᐧᐣᑦ ᐅᖏᓄ ?

3 ᒥᓂᐧᐃᐣ ᑭ ᑭᖏᒪᐅᐧᒪᓂᐞᐧ ? ᓂᓄᓵ ᑭ ᑭᖏ-ᐊᓴᒥᖏᐧᐃᐧᐣᑦ ?

4 ᑭᖏᓄᑭᒥᐧ ᑭ ? ᑭᖏᒪᓇᐣᓀᖏᓵᖏᓂᒪᐧ ᑭ ᖏᑭᑫ ?

5 ᑭᖏᐃᐧᑭᒧᐁᐧᐅᐧ ᑭ ᑕᐱᓐᑲᐃᐧᐣ ᐱᐢᓀᓄᐧᐣᑦ ? ᐊᐣᖏ ᑭ ᑭᖏᒪᒪᒥᖏᖏᐧᐣᐦᐱᐢᓀᐧᐃᐧᐃᐧᐣ ᑲᓄᑭᖏᓂᑫᐧᒪᐧᐣᑦ ?

6 ᑭᐃᐧᓀᐊᐧᖏᓵᐦ ᑭ ᖏᐢᐃᐧᐦᑐᐊᐧᐃᐧᐣᑦ ? ᖏᑕ ᐊᑕᐧ-ᒣᐊᐧᐣᑦ ᑭ ᐅᐢᑕᐁᐧᐃᐧ ᐅᐅᑲᓄᓂ ?

7 ᑭᖏᖏᐦᑭᓵᐦᐃᒪᒪᐧ ᑭ ᐅᐊᐧᖏᓵᐦ ᐱᐊᐧᐃᐧᐱᐣᑦ ᐅᖏᓄ ? ᐊᐣᖏ ᐅᐦᐱᖏᐧᐣᑦ ᑭᓄᖏᖏᐧᐣᐦᐱᐢᓀᐧᐃᐧᐃᐧᐣ ᐅᖏᓄ ?

8 ᖏᐦᐣ, ᑭᐦᑭᓯ ᓇᐱᓂᐅᐧᐃᐧᐣ, ᐅᖏ ᒥᓇ ᐅᐣ.

9 ᐞᐧᑕᖏᐣ, ᐱᓄᓂᐟ ᐸᐢᓂᐅᐧᐃᐧᐣᑦ ; ᓇᒪᑢ ᐯᐦᑦᐧᐣᑦᐊᒪᐧᐣᑦ ?

10 ᓇᒪᐃᐧᐦᐣ ᐅᐢᑦ ᓄᐞᒋᒥᓄᐧᐣᑦ ᑭᑭᓄᓄᐃᐧᓇᐣᑕᐧᐣ ; ᐊᐅᐧᓇ ᒪᒃ ᓂᑭᖏᐣᐅᑎᐧᖏᐧᐣᑦᐃᐧᐃᐧᐣᐦᐃᐧᐃᐧᐣᑦᐊᐧᐃᐧᐣᑦ ?

11 ᐊᐅᐧᓇ ᑲᖏᐧᐣᑕᐧᐣᐃᐧ, ᑭᑎᑎᐧᐣᑕᐧᐣᐦᐱᐢᓀᐧᐃᐧᐣᑦ ? ᓂᑲ: ᑲᐃᖏᐧᐣᑦ ᓄᒋᐧ ᑭᓄᓄᐧᐣᑦ ᓂᓪ ᓂᒋᐧᐣᑦ.

12 ᓇᒪᐃᐧᐣ ᓂᑲᑲᒋᐧᐣ, ᐊᐣᖏ ᐅᑲᐧᑭᖏᐧᐃᐧᐣᑦᐊᐧᐃᐧᐣᑦ, ᐊᐣᖏ ᐅᐧᐣᐦᐃᖏᐧᐃᐧᐣᑦᐊᐧᐃᐧᐣᑦ.

13 ᐊᐅᐧᓇ ᑫᑭᖏᐧᐣᑕᐧᐣᑲᐧᐃᐧᓯᐣ ᐅᐧᐣᐦᖏᐧᐣᑎᐧᑫᐧᐣᐦᓵᐣ ᐅᐧᐣᑯᓯᑲᐧᐣ ? ᐊᐣᖏ ᐊᐅᐧᓇ ᑫᑭᖏᐧᐣᐦᐃᐧᐃᐧᐣᑦ ᐅᐧᐣᑯᓯᑲᐧᐣ ?

14 ᐊᐅᐧᓇ ᑫᑭᖏᐧᐣᐦᑕᐧᐣᑭᐧᐣᓵᐧᐃᐧᐣᑦ ? ᐃᐧᓂᑕ ᑯᐧᐣᑕᐧᐣᑯᓯᐧᐣᓵᐧᐃᐧᐣᑦᐊᐧᐃᐧᐣᑦ.

15 ᐊᐧᖏᐧᐃᓵᐦ ᐅᑭᐧᐣᑌᓵᐧᐃᐧᐣᑦᐊᐧᐃᐧᐣᑦ, ᒪᒧᐃᐧᐣᑦ ᑭᐦᑕᖏᐧᐣᐃᐧᐃᐧᐣᑦᐊᐧᐃᐧᐣᑦ ᐊᐧᐃᐧᐣᑦᐊᐧᐃᐧᐣᑦ.

16 ᐯᐦᐣ ᐅᐣᐦ ᐯᐦᐧᐣᑕᐧᐣᑭᐧᐣᑦ ᑯᑫᓵ, ᐅᑲᐦ ᑲᑭᑫᐧᐣᑦᐊᐧᐃᐧᐣᑦ ᐅᐧᐣᑯᓯᑲᐧᐣ ᐊᐧᐃᐧᐣᑦᐊᐧᐃᐧᐣᑦ.

17 ᐃᐧᐣᖏᐧᐣᑕᐧᐣᐃᐧ, ᒪᒧᐃᐧᐣᑦᐊᐧᐃᐧᐣᑦᐃᐧ, ᐅᑲᐦ ᖏᑕᑭᐦᑲᐧᐣᑦᐊᐧᐃᐧᐣᑦ ᐊᐧᐃᐧᐣᑦᐊᐧᐃᐧᐣᑦ.

18 ᐅᐦᑎᐧᐣᑦᐊᐧᐃᐧᐣᑦᐊᐧᐃᐧᐣᑦᐊᐧᐃᐧᐣᑦ, ᒥᓇ ᐅᐧᐣᑭᓵᐧᐃᐧᐣᑦᐊᐧᐃᐧᐣᑦ ᐊᐧᐃᐧᐣᑦᐊᐧᐃᐧᐣᑦ.

19 ᐅᑲᓂᐧᐣᑦ ᐅᐦᑎᐧᐣᑕᐧᐣᑭᐧᐣᑦ ᖏᐧᐃᑌᐧᐣᑦ ᐞᐧᐣᑌᓵᒪᖏᐧᐣᑦ, ᒥᓇ ᐸᐧᑌᓴ ᐊᐧᐣᑲᐃᐧᐣᑕᐧᐣᑭᐧᐣᑦᐊᐧᐃᐧᐣᑦ.

20 ᐅᑌᓀᐃᐧᐣᑕᐧ ᐅᐦᑎᐧᐣᑕᐧᐣᑭᐧᐣᑦᐊᐧᐃᐧᐣᑦ, ᐊᐧᐃᐧᐣᑦᐊᐧᐃᐧᐣᑦ ᖏᐅᓯᐧᐣᑦᐊᐧᐃᐧᐣᑦ ᐊᐧᐃᐧᐣᑦᐊᐧᐃᐧᐣᑦ ᐊᐧᐃᐧᐣᑦᐊᐧᐃᐧᐣᑦ.

21 ᐯᐊᐧᐊᐃᐧᐣ ᐸᓯᑌᓵᐧᐃᐧᐣᑦᐊᐧᐃᐧᐣᑦ, ᒥᓇ ᐃᐧᐣᑦᐊᐧᐃᐧᐣᑦᐊᐧᐃᐧᐣᑦ ᐅᐦᑎᐧᐣᑕᐧᐣᑭᐧᐣᑦᐊᐧᐃᐧᐣᑦ ᐅᐧᐣᑯᓯᑲᐧᐣ.

22 ᐅᖏᐧᐣᑦᐊᐧᐃᐧᐣᑦᐊᐧᐃᐧᐣᑦᐊᐧᐃ

ᒪᓂᓇᒪᑲᓗ ᓴᒥᒋᓇᐤ ᑯᓱᓗ.

1 ᔪᑦ ᒪᓇ ᑭ"ᓇᖁ·ᐊᑦᓱᒣᐤ ᑲᑎᐁᔭ"ᑭᑫᔭ', ᐅᑭ"ᐃᑌ·', 2 ᓂᑭᖁᔭᐢᑐᓗ ᑲ"ᑭᔭᐤ ᖁᑲ: ᑲᑕ ᑭ"ᑐᑕᒪ', ᒥᓇ ᐅᑲ ᖁᑲ: ᒪᒋᓐᓴᔭ"ᑮᑲ ᑲᑕ ᑭ"ᓇᑲᓇᒪᑲᐃ·ᓴᑐᓗ. 3 ᐊᐅ·ᓀᓇ ᑲᑲᑕˣ ᐅᓇᓱᐅ·ᐃ·ᓗ ᐅᑲ ᐅ"ᑭᓐ-ᖁᔭᕈᒧᓂ'? ᐅᐅᔨ ᐅᐣᑭ ᓂᑭ"ᐃ·"ᑐᓗ ᐅᑲ ᐅ"ᓂᓱᓗ"ᕈᒪᒋ'; ᐊᓂᐃ ᐅᓴᑦ ᑲ ᒪᒪᓐᑲᑦᑭ, ᐅᑲ ᑲ ᑭᑭᓐᖁᔭ"ᕈᒪᒋ.

4 ᓇᑐ"ᑕ, ᑭᕼᑯᔭᒥᑎᓗ ᓂᑲᐊᔭᒥᐢ ᒪᓗ; ᑭᑲᖁ·ᑎᒥᑎᓗ·ᐃ ᒪᓗ.

5 ᖿᑭ"ᐯ"ᒋᑎᓗ ᐅ"ᐯ"ᑕᒧᒪᑲˣ ᒥ"ᕈᐊ·ᑲ· ᐅ"ᑭ; ᒪᓗ ᐅᑲ· ᓂᐢᖿᓱ ᖿᐊ·ᕈᒥᑯᓗ.

6 ᐅᑯᓱ ᒪᓗ ᓂᕼᑲ·ᑎᓱᑐ, ᒥᓇ ᓂᒥ"ᑎᔭᐅᐃ·ᓱᓗ ᒪᒋᑲ·ᓇᓱˣ ᒥᓇ ᐱ"ᑯᑌˣ.

7 ¶ ᐅᑯᓱ ᒪᓗ ᑭ"ᐃᖿᑐ, ᐃᐢᐱ ᑲᑎᐁᔭ"ᑮᑫ' ᑲ ᐊᔭᑦᑫ', ᐅᐅ ᐃᑌ·ᐃ·ᓇ ᔪᑦ, ᑲᑎᐁᔭ"ᑮᑫ' ᖿᑭ"ᐃᑌᐤ ᐃᐢᔪᐢᑦᐢ ᑎᒪᓇ·ᑫᑦ ᒥᓇ ᑲᔭᒍᒥᓇᓇᐃ·°, ᒡᐱᔨᐢᑐᑭᑫᑲᑎᓗ ᐃᑦᓇᒪᐅᐢ; ᑮᑫᒪ ᓇᒪᐃᑲᑎᓗ ᔪᑦ ᐃᑦᓇᒪᐅᐢ ᑲᑎᓗ ᔪᑦ.

8 ᐅᑎᓇᒪᓱᐢ ᐃᓴ ᒪᓗ ᐊᓂ"ᐢ ᑌᐸᑯ"' ᐃᑲᐯ-ᒧᐢᓴᐢ ᒥᓇ ᑌᐸᑯ"' ᑲᐯ ᒪᔭᑎ"ᑲᑦᐢ, ᐅᑯᓱ ᓇᑎˣ ᓂᒋᐢᑫᑦᑫᑲᑲ ᔪᑦ, ᒥᓇ ᐸᑭᑫᐢᑕᒪᓱᐢ ᐃᐢᑯᑌᐃ-ᐸᑭᑲ; ᑮᑫᒪ ᐃ·ᑲ ᐅᐢᑭ ᓂᑲᐅᑎᓇᒪᒋ·ᐢ; ᐅᑲ ᑲᒋᐸᑯ', ᑲᑲ"ᑭᑭᓱᐢ ᐊᓂᐃᒧᒪᒋᐢ ᐅᑭ"ᑭᓱᐢ ᐸᓂᓇᒪᒋᐢ ᐃᐢᑯᑌᐃ-ᐸᑭᑲ; ᐅᑯᓱ ᓂᒋᐢᑫᑦᑫᑲᑲ ᔪᑦ ᑭᑲᐊᔭᒥᐢᑎᐢᐅᐢ· ᔪᑦ.

9 ᐅᑯᓱ ᐃᑦᐃᐢᑦ ᑎᒪᓇ·', ᒥᓇ ᐱᑦᒋ' ᔨᐢᑦ', ᒥᓇ ᔨᐢᑦ ᓴᐅᒪᑕ·', ᑭᓱᐯ·"ᑌᐊ·ᐢ, ᐅᑭ"ᔪᑕᒥᑭᐢ ᑲᑎᐁᔭ"ᑮᑫᔭ'; ᑲᑎᐁᔭ"ᑮᑫ' ᑭ"ᑲᑕᒪᑦᑭᑲᑎᓗ ᐅᑭ"ᑲᑕᒪᑦᑭᑲᑎᓗ·.

10 ᑲᑎᐁᔭ"ᑮᑫ' ᒪᓗ ᑭ"ᑭᐅᑦᑕᐅ·° ᐅᑕᐊ·"-ᑲᑎᓀᐃᐢ ᔪᑦ, ᐃᐢᐱ ᐅ"ᐊᖁᒥ"ᐅᐢᑕᒪᒋᐊ·ᔭ' ᐅᔪᑌᒥᔭᐊ·; ᑲᑎᐁᔭ"ᑮᑫ' ᒪᓗ ᑯᓱ·° ᐊᐊ·ᑮᐊ ᐃᔭᓀᐃᐢ ᑭᑲᑭᐢ ᔪᑦ ᐃᐢᐱᐢ ᑯᑭᑲ.

11 ᑭ"ᐯᐃᓐᐢ ᒪᓗ ᑲ"ᑭᔭᐤ ᐃ·ᑮᑦᓇ, ᒥᓇ ᑲ"ᑭᔭᐤ ᐅᑕᐯ·ᒪᒋᐊ·, ᒥᓇ ᑲ"ᑭᔭᐤ ᑲᔭᐢ ᑲ ᐊᐊ·"-ᓀᒪᒋᐊ'; ᐅᐱᑭᔭᐤ ᒥᓇ ᑭ"ᒪᑮᔭᐢ ᑮᓂᔭᐊ·, ᒥᓇ ᐅ"ᑕᒪᑮᔭᐢ ᐊᑲᑎᐢᐅ"ᐃᐢᑕᒪᒋᐊ·ᔭ' ᐊᑭ"ᐃᐢᐅᐢ ᐃᐢᑭᑲᑎᓗ

ᒥᑦᑎ, ᒪᒃ ᒡᐱᓐᓂᕐ ᓱᒃᐅᐅ·ᔪᓄᖅᑎᒃᑲ ᑲᐅ·ᔨᓐᑕᓵ ᐃᓱᓴᓂᓱᐊᐅ·ᑦ.

5 ᐅᐅᓂᓂ ᐅᖏᓪ ᐅᑲ ᑲ ᐅᐊᓴᒪᓂᑐᒥᑦ ᓇᒪᐃ·ᓕ ᑲᑕ ᓱᕐᐱᐃ·ᐊ·ᑦ ᐅᓴᓂᐅ·ᐃ·ᓂᕐᙵ, ᐊᐳᖏ ᐅᒪᒋᑎᓴᑦ ᐅᒧᒪᓕᒃᑎᒥᑦ ᑲᑎᒪᓂᐅᐃᓐᓂᓱᓴᓱᕐᓂᖅ ᑲ·ᓴᓐᑦ ᐅᓂᐅᐃᓂᓱᓴᓱᕐᓂᖅ'.

6 ᑎᑭᒪ ᑲᑎᐅᐅᖏᑎᑭᓂ' ᑭᓐᓄᓴᖓᑦᑕᑦ ᐅᑎᓂᖓᑦᓱᐃ·ᓂᓱᓴᓱᕐᓂᖅ° ᑲ·ᓴᓐᑦ ᐅᓂᐅᐃᓂᓱᓴᓱᕐᓂᖅ'; ᒪᒃ ᐅᑎᓂᖓᑦᓱᐃ·ᓂᓇᐃ·ᐅ ᐅᑲ ᑲ ᐅᐊᓴᒪᓂᑐᒥᑦ ᑲᑕ ᓂᓂᐊ·ᐅ ᐅᑲᓴᒪᓂᑐᒥᑦ ᑲᑕ ᓂᓂᐊ·ᐅ ᓇᕆᓂᓱᓴᓱᕐᓂᖅ°.

ᓇᒃᒧᓇ ᑐᓂ.

1 ᖃᓄᖏ ᐅᑲ ᑲ ᐊᓴᒥᕆᓂᑦ ᑲ ᓂᓂᐊ·ᓂᓂᑦ, ᒥᓇ ᐊᓴᓂᓱᓴᐅ·ᔭᑦ ᑲᑎᑕᓄᓴᖓᑦ ᑲᒥᑐᓴᖏᑕ°ᑲ·ᐅ ᐱᐃᓂᑕ ᑫᑲ:?

2 ᖏᖏᐅᐊᒋᐊ·ᑦ ᐊᒥᑉᐟ ᐊ·ᐅ·ᓇᐱᐃ·ᑦ, ᒥᓇ ᐅᓇ-ᓂᐅ·ᐊ·ᑦ ᒪᒧᐃᐅ· ᐅᓇᓂᓵ·ᑌᐊ·ᑦ ᑲᑎᐅᐅᖏᑎᑭᓂ', ᒥᓇ ᐅᐊᒪᓐᓂᓴᓇ, ᐅᖏᐃᑌ·ᓂᑦ,

3 ᑭᓱᑦ ᐱᐃᓇᒪᐊ·ᒋᓵᑦ ᐅᑕᖏᓂᐱᑎᓂᓵᓂ·ᐊ·ᑦ, ᒥᓇ ᐅ·ᐱᓇᒪᓵᒋᑦ ᐅᒥᑎᒪᖏᑎᐱᑲᓂᓵᓂ·ᐊ·ᑦ.

4 ᐊᓇ ᓂᓂᐊᑦ ᑲ ᐊᐱᑦ ᑲᑕ <<ᖏᐱᓄᖏᑕᐅ·°.

5 ᐅᓂᓂ ᑲᑕ ᐊᑦᒥᖏᐅ° ᐅᑭᓂᓵᓂᓂᐅᓂᓵᓂᐊ·ᑦ, ᒥᓇ ᑲᑕ ᒥᓂᑦᑲᑎᐅ° ᐅᑭᖏᑎ ᑭᓂᖓᒋᐊᐅᓂᓵᓂᐊ·ᑦ.

6 ᐊᓇ ᓂᓂᐊᑦ ᑲ ᐊᐱᑦ ᑲᑕ <"ᐱᓄ°; ᑲᑎᐅᐅ-ᔭᖏᑎᑭᓂ' ᑲᑕ <<ᖏᐱᓄᖏᑕᐅ·°.

5 ᐅᓂᓂ ᑲᑕ ᐊᑦᒥᖏᐅ° ᐅᑭᓂᓵᓂᓂᐅᓂᓵᓂᐊ·ᑦ, ᒥᓇ ᑲᑕ ᒥᓂᑦᑲᑎᐅ° ᐅᑭᖏᑎ ᑭᓂᖓᒋᐊᐅᓂᓵᓂᐊ·ᑦ.

6 ᐊᓇ ᓂᓂᐊᑦ ᑲ ᐊᐱᑦ ᑲᑕ <"ᐱᓄ°; ᑲᑎᐅᐅ-ᔭᖏᑎᑭᓂ' ᑲᑕ <<ᖏᐱᓄᖏᑕᐅ·°.

5 ᐅᓂᓂ ᑲᑕ ᐊᑦᒥᖏᐅ° ᐅᑭᓂᓵᓂᓂᐅᓂᓵᓂᐊ·ᑦ, ᒥᓇ ᑲᑕ ᒥᓂᑦᑲᑎᐅ° ᐅᑭᖏᑎ ᑭᓂᖓᒋᐊᐅᓂᓵᓂᐊ·ᑦ.

ᓇᒃᒧᓇ ᓂᓂᐊᑦ ᑲᑕ ᐊᑦᒥᖏᐅ° ᐅᑭᓂᓵᓂᓂᐅᓂᓵᓂᐊ·ᑦ, ᒥᓇ ᑲᑕ ᒥᓂᑦᑲᑎᐅ° ᐅᑭᖏᑎ ᑭᓂᖓᒋᐊᐅᓂᓵᓂᐊ·ᑦ.

ᓇᒃᒧᓇ ᓂᓂᐊᑦ ᑲᑕ ᐊᑦᒥᖏᐅ° ᐅᑭᓂᓵᓂᓂᐅᓂᓵᓂᐊ·ᑦ, ᒥᓇ ᑲᑕ ᒥᓂᑦᑲᑎᐅ° ᐅᑭᖏᑎ ᑭᓂᖓᒋᐊᐅᓂᓵᓂᐊ·ᑦ.

ᓇᒃᒧᓇ ᓂᓂᐊᑦ ᑲᑕ ᐊᑦᒥᖏᐅ° ᐅᑭᓂᓵᓂᓂᐅᓂᓵᓂᐊ·ᑦ, ᒥᓇ ᑲᑕ ᒥᓂᑦᑲᑎᐅ° ᐅᑭᖏᑎ ᑭᓂᖓᒋᐊᐅᓂᓵᓂᐊ·ᑦ.

ᓇᒃᒧᓇ ᓂᓂᐊᑦ ᑲᑕ ᐊᑦᒥᖏᐅ° ᐅᑭᓂᓵᓂᓂᐅᓂᓵᓂᐊ·ᑦ, ᒥᓇ ᑲᑕ ᒥᓂᑦᑲᑎᐅ° ᐅᑭᖏᑎ ᑭᓂᖓᒋᐊᐅᓂᓵᓂᐊ·ᑦ.

ᓇᒃᒧᓇ ᓂᓂᐊᑦ ᑲᑕ ᐊᑦᒥᖏᐅ° ᐅᑭᓂᓵᓂᓂᐅᓂᓵᓂᐊ·ᑦ, ᒥᓇ ᑲᑕ ᒥᓂᑦᑲᑎᐅ° ᐅᑭᖏᑎ ᑭᓂᖓᒋᐊᐅᓂᓵᓂᐊ·ᑦ.

ᒥᐅ·ᓂᖏᑦ ᒪᑭᔾᑕᒧᐊᓕᓵ; ᐊᐳᖏ ᓇᒪᐃᓱᓂ ᒪᒋ ᐃᖏᑎᐃᓵᓕᐊᓵ ᑭᑲᐃᓕᑦᑕᐹᒥᓵ.

5 ᐹᐢᓂᑲᓇᓵ ᓇᒪᐃᓱᓂ ᑲᑦ ᓄᕐᐃᐃᓵᓘᓵ ᐅᑦᓐᕆᒪᐱᖏᑦ; ᑭᕐᑲᓵᒋᐃᓵ ᑲᖏᓂᐢ ᑲ ᐊᐳᓐᑲᑦᖏᑦ ᒪᒋᐅᖏᑎᐃᓵᓘᓵ.

6 ᑭᑲᓂᐃᓵᓱᒋᖏᑎᐊᐃᓵ ᐊᐅᑉ ᑲ ᑭᐳᖏᐢᑭᒋᒋᓕ; ᑲᑎᐱᐅᖏᑕᐹᓂ ᐊᐅᑉ ᐊᓂᐢᑲᓕᐊᓵᓂᐢ ᑎᓇ ᑕᑲᑲ-ᔪᓂᐃᓵᓱᓄᐊᓵ.

7 ᒪᓱ ᓄᓕ, ᓂᑲᐲᖓᑐᓂ, ᑭᐃᓐᑲᐃᑲᓂᓘ ᐅᓂ ᐅᐢᓭᑦᓘ ᑭᒋᔪᐃᓐᑎᓂᐃᓵᓕᓵ; ᒥᓇ ᑭᑲᑯᐢᓭᓐᓭᐃᓐᓂᐃᓵ-ᓂᐃᓵᓘᓂᓘ ᓂᑲᐅᑎᖏᑲᑲᓐᓭᐃᓐᓂᐃᓵᓕᓵ ᑭᐳᒥᖏᐅ-ᐃᓵᑲᓂᓘ.

8 ᐱᒧᖏᑕᐃᓵ, ᐅ ᑲᑎᐱᐅᖏᑭᓘᓵ, ᑲᓵᓴᐢᐣ ᑭᑎᓂ-ᐅᐢᐱᓂᐃᓵᓂᓘ, ᓂᓄᑲᓇᓵᓇᓵ ᐅᖏᖏ; ᓂᑲᓂᑲᓄᓴᓂ-ᑯᖏᑕᒪᐃᓵ ᑭᑐᖏᓇᓵ.

9 ᑎᑫᒪ ᓇᒪᕕᑲᓂᓂᓄᐢ ᐊᐳᑲᓵᒥᐃᓵᓕᐊᓵ ᐅᑐᓂᐊᓵᓂᓘ; ᐅᐱᖏᑭᐃᓵᓱᓘ ᓇᐢᐣ ᒪᒋᓴᐊᓂᐃᓵᓂᓂᓄᐢ ᐅᐱᖏ; ᑭᑲᑯᐢᓭᓐᓭᐃᓐᓂᐃᓵᓕᓵ ᐅᑐᓂᐊᓵᓂᓘ ᐅᐱᖏ.

10 ᓂᓂᐊᓵᓂᓘᐢᐃᓘ ᐅᐅᑯᓂᓘ, ᐅ ᑭᓴᒪᓂᑐ; ᑭᑲᐢ ᑲᑎᐱᐅᖏᑭᓘᓵ ᐅᑲᑭᓂᐃᓵᓂᐃᓵᓂᓘ ᑲᑎᐱᐅᖏᑭᓘᓵ ᐅᖏᖏ; ᑭᑲᑯᐢᓭᓐᓭᐃᓐᓂᐃᓵᓕᓵ ᐅᑐᓂᐊᓵᓂᓘ ᐅᖏᖏ.

ᓇᑲᒍᓇ ᓂᑯᒡᓂᐢ.

1 ᐅ ᑲᑎᐱᐅᖏᑭᓘᓵ, ᐅᑲᐃᓵᓘ ᑭᑐᐢ ᑭᑲᑎᐃᓵᓱᓂᓘᓭᓐᓭᐃᓐᓂᐃᓵᓕᓵ, ᐊᐳᖏ ᐅᑲᑭᓘᓵ ᑲᑎᐱᐅᖏᑭᓘᓵ ᑲ ᑲᖏᓂ ᑲᑎᐃᓵᓱᓂᓘᓭᓐᓭᐃᓐᓂᐃᓵᓕᓵ.

2 ᑲᑎᒪᓘᓵᒥᓵ, ᐅ ᑲᑎᐱᐅᖏᑭᓘᓵ, ᑎᑫᒪ ᓂᓄᓇᓵᓇᓵ ᓇᒪᐃᓱᓂ ᐅᑐᓂᐊᓵᓂᓘ; ᐅ ᑲᑎᐱᐅᖏᑭᓘᓵ ᓇᓵᓭᐊᓵᓂᖏᐃᓵᓘ; ᑎᑫᒪ ᓂᓄᐊᓵᓂᐊᓵᓂᐃᓵᓱᓂᓘᓭᓐᓭᐃᓐᓂᐃᓵᓕᓵ ᑲᑎ

15 ᑭᐱᐅᓂᒃᑯᐠ ᐅᐊᑑᑎᖏᓚᓂᐠ, ᒥᓇ ᑭᐱᒧᓇᖅᐊᑦ, ᐅᑯᓂ ᐊᑦᑎᓂᐠ ᐊᑎᑎᓂᐠ ᐅᐊᑑᑎᖏᓚᓂᐠ.

16 ᐅᖅᔪᓂᓯᐅᓕᐠ ᑲᑕ ᕿᒥᑎᖏᐠ ᑎᐱᓴᐅᐠ ᐅᐸᑎᖏᓚᓂᐠ ᑎᑎᖏᓚᓂᐠ ᑲᑕ ᓴᓯᒪᖅᓂᓂᐠ ᑎᐱᓴᐅᐠ ᐅᐸᑎᖏᓚᓂᐠ.

17 ᓂᖃᒪᒥᓕᒧᐠ ᖃᑎᐅᓂᐠ ᐅᐊᑑᑎᖏᓚᓂᐠ, ᖃᓄ ᐅᐊᑑᑎᖏᓚᓂᐠ ᐊᓯᐅᐠ ᐊᓯᐅᐠ; ᒥᓇ ᓂᖃᒪᒪᓕᒃᑯᓕᒪᓕᐠ ᐅᐊᑑᑎᖏᓚᓂᐠ, ᖃᖅᑐᖅ ᐊᑑᑎᖏᓚᓂᐠ ᖃᖅᑐᖅ ᑎᑎᖏᓚᓂᐠ ᖃᖅᑐᖅ ᐅᐸᑎᖏᓚᓂᐠ.

ᓇᖅᒧᓇᐠ ᐊᐅᓵᓂᐠ.

1 ᐅ ᖃᑎᐅᓯᓚᖅᑐᐠ ᓂᑎᐅᓯᓚᖅᑐᒋᓚᐠ, ᑕᐅᓂ ᑭᑐᑌᓯᓚᒃᓂ ᑭᐊᓂᓚᐊᓂ ᒥᓯᐅᐠ ᐊᑐᖅ! ᑭᐱ ᖃᓚᐅᓐᓂᕐᓂ ᑭᒪᒻᒪᓐᓂᐠ ᑕᓚᑐᖅ!

2 ᐅᑐᓂᐊᓂᓚ ᐅᓚᓂ ᐅᑐᖃᐊᓂᓯᓴ ᒥᓇ ᐅᓇᓚᐊᓂᓴ ᑭᐱᐅᓚᓂ ᐅᓇᓐᓂᐠ ᐅᓇᑐᐠ ᒪᖃᐅᓇᓂᐊᓂᓚ ᐅᓇᓐᓂᐠ, ᖃᑎᓂᖃᖅᓴᓂᐠ ᑭᓇᐅᓂᐠ ᐅᓇᓐᓂᐠ ᐅᓇᓐᓂᐠ ᐅᓇᓐ

ᐅᑌᖏᐤ, ᒥᓇ ᓴᐅᓕᐢᑐ ᐅᑲᓴᑲᑎᓴ, ᑌᐯᔨᖏᑉᐸᓕᓂ ᑲᓂᑲᑦᓯᓂ.

4 ᐅᒪᒋᑎᓐ, ᐅᑭᑌᔨᒧᐃᓇᐅᓂᓂ, ᓇᒪᐃᓕ ᐃᓄᖏᓇᐅᐅᐅᑭᑦ: ᑭᓴᒪᓄᐃᑉ ᓇᒪᓕ ᐃᓕ ᒥᓂᐅ ᐅᒪᒥᓐᓂᔨᖏᑉᐢᑲᓂᖅ ᐊᑲᐃᑉ.

5 ᐅᑎᓂᖏᑎᐃᓕ ᒧᓴᐱ ᐊᖏᑲᓂᓕᑉ; ᑭᑎᒥᓂᐅᐃᓕ ᓇᒪᐃᓕ ᑌᓯᓯᖏᒃ; ᑲᖏᑉᐢᑲᓂᓕᑉ, ᒪᐃᓐᓂᓕᓪᒣᐢ.

6 ᑭᖏᐃᑌᔨ ᐅᑌᖏᐃᖅ, ᓇᒪᐃᓕ ᓂᑲᐃᑉᔭᑲᓕ ᐃᓯᓕᓂᓂ; ᒥᑫᒪ ᓇᒪᐃᓕ ᑲᓂᐃᓂᑉᒥᓂ.

6 ᑭᒪᓂᓴ ᑲᑕ ᑭᒧᐃᑉᓂᖏᑕᐁᔨ ᓇᑲᑲᓇ, ᐃᔨᓂᐅᔨ ᒥᓇ ᑲᑭᐃᖏᖏᓂᓂ, ᒥᓇ ᖃᔨᑦᓂᓂ; ᐁᐅᑲ ᑎᒪ ᖃᐃᓂ ᐊᑲᐃᑉᓂᓂ, ᒪᐃᓐᓂᓕᓪᒣᐢ.

7 ᑭᒧᐃᑉᓂᖏᑎᐃᓕ ᓂᑲᐃᑉᔭᑲᓕ ᓂᑲᐃᑉᔭᑲᓕ ᐃᓯᓕᓂᓂ; ᒪᐃᓐᓂᓕᓪᒣᐢ, ᒪᐃᓐᓂᓕᓪᒣᐢ.

8 ᐊᑲᓴᑲᓂᓕᑉ, ᐅᑌᖏᐃᖅ, ᓇᒪᐃᓕ ᓂᑲᐃᑉᔭᑲᓕ ᐃᓯᓕᓂᓂ; ᒪᐃᓐᓂᓕᓪᒣᐢ.

9 ᑭᒧᐃᑉᓂᖏᑎᐃᓕ ᓂᑲᐃᑉᔭᑲᓕ ᐃᓯᓕᓂᓂ; ᒪᐃᓐᓂᓕᓪᒣᐢ.

10 ᐊᑲᓴᑲᑎᓴ, ᒥᓇ ᑲᑭᐃᖏᖏᓂᓂ, ᐁᐅᑲ ᑲᑭᐃᖏᖏᓂᓂ, ᐁᐅᑲ ᑲᑭᐃᖏᖏᓂᓂ.

11 ᑭᐱᑌᓴᓂ ᐅᑌᖏᐃᖅ, ᑭᓴᒪᓄᐃᑉ ᑭᐱᐊᓂᓂᓂ; ᑭᒧᐃᑉᓂᖏᑎᐃᓕ ᑲᑭᐃᖏᖏᓂᓂ, ᐁᐅᑲ ᑲᑭᐃᖏᖏᓂᓂ.

12 ᑲᓂᑫ, ᐅ ᑌᐯᔨᖏᑉᐢᑲᓂ; ᐅ ᑭᓴᒪᓄᐃᑉ, ᐅᖏᐱᑎᓐᓂ; ᐅᑲᐃᓕᓴ ᐊᑲᓂᓂᓂ

ᓂᑭᓴᒪᓂᔪᑦ: ᐊᑦᓴᖅ ᓂᐢᑭᓗᒃ, ᐅᑲ ᑲᑕ ᓂᕐᔨᔪ ᓂᐳᐃᓂᓂ ᓂᕐᐃᑦᓂ;

4 ᐅᑲ ᓂᓈᑎᓇᒃ ᑲᑕ ᐃᑌᑦ, ᓂᑮᓴᐁᖏᑦᐊᐢ ᑲᑕ ᑎᓴᐊᑦᕈᒪᑦ ᐅᑦᓴᑲᑦᓂᐳᑦ ᐱᐃᒪᓕᒃ ᑲᑕ ᑎᓴᐊᑦᕈᒪᒪᑦ ᐅᑦᖏᐃᑦᐃᑦᓂ ᐊᑦᓂᓴᓂ.

5 ᒪᒃ ᓂᑮᖏᒪᔪᓕᑐᑌᐳ ᑭᑭᓴᐊᑦᓂᓗᐃᑦ; ᓂᑌᖏ ᑲᑕ ᑎᓴᐊᑦᕈᒪᒪᒪᒃ ᐱᐃᒪᓕᒃ ᑭᐱᒪᖏᑦᐃᐅᑦᐊᑦᓂᑦᓂᓂᓵᖅ.

6 ᓂᑲᓂᑲᒪᑦᕈᐊᑦᓂ ᑲᑎᐱᓵᖏᑕᑭᖅ, ᑭᑫᒪ ᓵᑫᐱᖏᑦᓂᑮᑭᓂᔪᑦ.

ᓇᑲᒧᐳ ᒥᒡᑖᖖᐃᑦ.

1 ᐅᑲᑫᒡᓂᑎ ᑭᖏᐅᑌᐢᐣ ᐃᒪᐃᓴᓂᐅᑦ, ᓇᒪᐃᓵᓴ ᐃᖏᖖᑦᑕᐢ ᑲᖏᒪᓂᔪ. ᓂᓗᐊᑦᓵᒥᖏᐅᑦᐊᑦ, ᑭᖏᐳᒪᒪᑦ ᓴᓴᑭᐢ ᐊᐳᑫᐅᑦᓇ, ᓇᒪᐊᑦᐊᑦᒣ ᐃᖖᑕᐢ ᑲᒥᓂᔪᑦ.

2 ᑲᑎᐱᓵᖏᑫᐣ ᑭᖖᑭᓗᓂᐢ ᑭᖏ ᐅᖖᑭ ᑲᓇᐊᑦᕈᒥᐢ ᐊᐳᓗᓂᓵᐅᑦ ᐊᑦᓗᓂᓗᑦ, ᑲᐢᓘᐣ ᑲᖏᐅᑦᐊᑦᓂᐢ ᐅᑦᖏᐃᑦᐃᑦᓂᐢ ᐊᑦᓂᓴᓂ ᐅᐢᖖᑦᐊᑦᓂᐢ ᐊᑦᓂᓴᓂ, ᐊᐳᓘᐣ ᑲᖏᒪᓂᔪᑦ ᐅᖖᑭᓂᐢ ᐊᑦᓂᓴᓂ

6 ᑭᕆᖏᓪᓗᓯᓕᒃ, ᑎᑫᒪ ᑭᑲᓇᐅᖏᑦᑕᐃᓐᓴ, ᐅ ᑭᓴᒪᓂᑉ ; ᐯᖏᑕᐃᓐᓴ, ᒪᓇ ᓇᐅᖏᑦ ᓂᐱᑭᓐᖑᐃᓐᓴ.

7 ᓄᓂᖏᑦ ᑭᒪᒪᓗᑎᒃ ᓴᑭᖏᐃᓐᑎ ᑭᓴᓕᔪᐃᓐᓴ, ᐅ ᕆᓭ ᑲᐱᒪᕆᖏᐊᑎᑦ ᑭᕆᕆᔪᐃᓐᓴ ᐅᖏᑭ ᑲᓂᕆ ᑲᓂᑎᓂᑎᑦ ᐊᓂᐃ ᐅᖏᑭ ᑲᓂᑎᓂᑎᑦ.

8 ᑲᓇᐯᓐᓂᑦ ᑕᐱᓂᓄᖓ ᑭᐃᓐᐃᓴᐊᐃᓐᓇᓐᓴᓪ, ᑲᓂᑦ ᓂᑦ ᑭᖏᑕᑲᓇᖏᑦᑕᑲᓐᓇᓂᓂᓐᖓ,

9 ᐅᒪᒧᑎᓴᑦ ᑲᑭᑎᒪᓪᓚᐃᑦ ᐅᖏᑭ, ᓄᓂᐅᐃᓐ ᓄᓂᐅᐃᓐᓴᓪ ᐊᓂᐃᓐᓴᓪ ᐅᖏᑭ ᑲᓂᑎᓂᑎᑦ.

10 ᐱᖏᑦᓂᓂᐃᓐᓴ ᑎᐱᓴᐅᐃᓐ ᐅᐃᓐᓂᓂᐃᓐᓴ ; ᐅᓐᓂᓂᐃᓐᓴ ᐅᖏᑭ ᑲᑭᖏᑦᑕᐃᓐᓴ.

11 ᐅᑲᓐ ᓂᑭᖏᐃᓐᓇᑲᓐᑲᑲᓐᓇᓪᓗᓐᓴ ; ᑭᖏᑦᑕᐃᓐᓴᓪᓗᓐᓴ ᐅᓐᑭᓂᓂᐃᓐᓴᓐ ᐅᓐᑭᓂᓂᐃᓐᓴᓐ ᐅᓐᑭᓂᓂᐃᓐᓴᓐ

28 ᒥᖁᒪ ᑭᓴᖏᖅᐳ ᓂᐊᖅᓴᐅᓂᒃᐳ; ᑲᑎᐅᓕᖅᐳᑎᒃᓴ ᓂᑭᓴᒪᓂᔪᖅᐸᑦ ᑲᑦ ᐊᖅᖏᒃᑯ ᓂᐊᖅᓂᑎᐱᖅᓯᒪᓕᕐᓂᖅ.

29 ᒥᖁᒪ ᐱᔪ ᐅᖅᑭ ᓂᐱᖅᓴᐸᖅᑕᐳ ᓴᓄᓂᔭᐃᖅᓂᓕ; ᒥᓇ ᓂᑭᓴᒪᓂᔪᖅᐸ ᓂᐱᖅᐅᖅᑭ ᐸᓯᒃᑲᖅᓯᓇᒃᓂᐳ ᒪᓂᒃᓂᓕ.

30 ᑭᖏᒪᓂᔪ ᒪᒃ, ᐯᖃᓂᓕ�° ᐅᑎᓯᖅᑕᖅᐃᖅᐳ; ᑲᑎᐯᓄᖅᓴᒥᐅᓂᔪᖅᐸᑦ ᑲᑎᑐᐃᖅᐳᑎᒃᓴ ᐃᖅᓴ ᐊᖏᖅᓴᖅᖃᖅᐱᖅᓯᒪᓕᕐᓂᖅᓕᓪᓚᕐᓂᖅ ᑲᑎᐯᓄᖅᓴᒥᐅᓂᔪᖅᐸᑦ ᑲᑎᐯᓄᖅᓴᒥᐅᓂᔪᖅᐸᑦ

ᓇᒃᒧᑐ ᑐᓂᓯᓄᑦ.

1 ᑲᑎᐅᓴᖏᑦ, ᑭᒃᓇᑐᖅᓴᖏᑦ; ᐅᐃᓕᓴᕐᕕᐃᓐᓇᖅ ᐅᑭᓚᓂᑐᒻᒪ ᖃᑲ ᑭᒃᑭᐱᐅᓴᓕᐅᕐᓂᓴᕐᕕᐃᓕᓐᓂᐊᕐᓗ;

2 ᑭᒃᐃᓂᕐᓂᖅᓴᒻᒪᓕᒃ ᑲᓂᖅᓴᒪᓐᓇᕐᓂ ᒪᓇᑭᒃᓴᑭᑦᓯ ᐅᖏᑦ, ᑭᓇ ᓴᓗᐅᓄᖅ ᑭᒃ ᐅᖏᑦ ᒪᓐᓇᐃᓂᕐᓂᐊᕐᓗ;

3 ᒃᑕ ᑭᐱᓂᓪᓚᑦ ᑲᖏᑐᖅ ᑭᓂᑎᑦᓇᓇ, ᑭᓇ ᒃᑕ ᐅᑎᓇᑦ ᑎᑎᖅᓂᐊᕐᓗᐅᓄᑦ ᓴᐅᑎᐃᓂᑦᓇᓇ; ᓂᕐᕿᐊ.

4 ᑭᒃᑭᓐᓄᑦ ᑲᐃᓂᓯ ᓇᑕᐅᓄᖅᑕᒪᓐᓄᑦ ᑭᑌᖏᐃᖅ, ᑭᓇ ᒃᑕ ᑎᑎᓇᓐᓄᖅᑐᑦ ᑲᖏᖅᑐᑦᓴᖅ: ᑲᑎᐅᓴᖏᑦ, ᒃᑕ ᑎᑎᓇᓐᓄᖅᑐᑦ ᑲᖏᖅᑐᑦᓴᖅ.

5 ᓂᒃᑎᓪᓚᐃᓗᓐᓄᑦ ᑭᐱᒪᑦᐃᐅᐅᐃᓐᓂᖅ, ᑭᓇ ᐅᐃᓐᓇᕐᓂᐊᕐᓗᓂᒃ ᓂᓇᑐᒪᓐᓇᖅᑐᓂᒃ ᐅᐃᓐᓇᕐᓂᐊᕐᓗᑦ: ᓴᑎᐅᓴᖏᑦᓴᓗᓐᓂᒃ ᐅᐃᓐᓇᕐᓂᐊᕐᓗᓄᑦ ᑭᑌᖏᐃᖅ ᑭᒃᑭᐱᐅᓴᓕᐅᕐᓂᓴᕐᕕᐃᓕᓐᓂᐊᕐᓗᑦ.

6 ᐅᓂᒃ ᖃᕆᓂᖅᓴᒻᒪᓕᒃ ᑲᑎᐅᓴᖏᑦ ᐅᖏᑦᓴᒻᒪᓕᐅᕐᓄᑦ ᐅᑕᒪᓐᓇᓂᖅ; ᑲᑕᓗᖅᓴᖏᑦ ᑭᖑᓂᖅᓴᖏᑦ ᓂᓗᓐᓂᐊᕐᓗᓂᒃ: ᑲᑎᐅᓴᖏᑦ ᑲᑕᓗᖅᓴᖏᑦ ᐅᑭᓚᓂᑐᒻᒪᓕᒃ ᓂᓗᓐᓂᐊᕐᓗᓂᒃ ᐅᐃᓐᓇᕐᓂᐊᕐᓗᓂᒃ ᑲᑎᐅᓴᖏᑦ ᐅᑭᓚᓂᑐᒻᒪᓕᒃ ᓂᓗᓐᓂᐊᕐᓗᓂᒃ.

7 ᐊᑎᐅᓴᖏᑦ ᒪᓕᒋᐅᓚᐅᓕᖅᑐᓂᒃ, ᑭᓇ ᐊᑎᐅᓴᖏᑦ ᑎᑎᕐᑎᒪᓕᖅ; ᒪᓕᒃ ᐅᖏᓐᓇᒃ ᓂᑲᑎᐅᓴᖏᑦᓴᓗᓐᓂᒃ ᐅᐃᓐᓇᕐᓂᐊᕐᓗᓂᒃᑲᑎᐅᓴᖏᑦᓴᓗᓐᓂᒃ ᑲᑎᐅᓴᖏᑦ ᑭᖑᓂᖅᓴᖏᑦ ᐅᐃᓐᓇᕐᓂᐊᕐᓗᓂᒃ

15 ᓂᒪᓐᒃᐃᓂᐊᓗ ᓱᑐᓄᐤ ᒡᐱᓐᓂᒋᐤ ᐱᒃᓀᑭᖅ; ᒥᓇ ᓂᑎᔾᓂ ᓂᑕᒥᖅᑲᓂᖅ ᐃᐢᓱᓇᐅᐤ; ᐅᑯᓂ ᑭᖄᓐᓂᐊᓂᖅ.

16 ᑎᑫᒪ ᐊᑎᒪᓵ ᓂᖄᖅᑯᓐᓂᒃᑲᒃᓵ; ᐅᒪᓐᐊᓂᐅᐃᐃᓂᓂᓯᓐᓄᐤ ᐅᒪᓱᑎᑎᔾ ᓂᖄᖅᓂᑯᓐᒃᑯᓂ; ᑕᖅᑎᒋᒪᓵ ᓂᑎᖅᓗ ᒥᓇ ᓂᓂᒋ.

17 ᓂᒃᑭᖅᐃᓵᖅᑐᓂ ᑲᖅᑎᓇᓐᓂᖅ; ᓂᖄᖅᑎᓇᓐᓂᑯᑭᓵᓐᒋᒃᓵᖅᑐᓂ ᒥᓇ ᓂᖄᖅᖅᐊᓂᒃᓵᒋᒃᓵᖅᑐᓂ.

18 ᒪᑎᓇᒪᐅᐊᓗᓵ ᓂᓐᑯᓀᒃᑲᓗ, ᒥᓇ ᐊᐅᐧᓵᓂᓂᖅᐊᓗᓵ ᓂᒋᑯᓵ ᓂᒋᑯᖅᐅᓂᓀᓐᓄᐤ.

19 ᒪᓀ ᐅᑲᐃᓐᓗ ᓇᐊᓵᓂᒋᐅ, ᐅ ᑲᑎᐅᔾᓂᖅ; ᐅ ᓂᒪᓐᑲᐃᓐᓂᑯᓐᓂᖅ, ᐅᓇᐱ ᐃᓐᑭᖅᐃᐅᓐ.

20 ᓯᐢᐱᑎᑯᓐ ᓂᒋᖅᓂᓵᓂᖅ ᐅᖅᑭ; ᒥᓇ ᓂᓴᑭᖅᖅᐊᓂᖅ ᐊᑎᒋ ᐅᖅᑭ.

21 ᐱᒪᑭᖅᐃᓐ ᒋᑯᐱᓯᓄ ᐅᐃᓂᖅ ᐅᖅᑭ; ᑎᑫᒪ ᑭᐲᖅᐯᐊᓚᓐᓂᓐᓄᐤ ᐅᐅᓐᑲᓂᖅ ᐅᐯᑲᓂᐃᓐᑌᐤ ᐅᖅᑭ.

22 ᓂᒃᐃᓐᖅᑕᒪᓇᐧᐊᓂᓐ ᑭᐃᓐᖅᓱᐃᓂᓂᓀᐤ ᓂᑦᓂᓴᓐ; ᒪᑲᓐ ᒪᓪᓂᑭᓐᖅᐃᐅᓐᓂᓂᖅ ᑭᑲᒪᒋᑦᑎᒋᑎᑎᓐᓂ.

23 ᑭᐲᔾᓂᓀ ᑲᑲᓂᔾᓂᓀᓐᓂᒃ ᑲᑎᐯᓐᖅᑎᑫᓵ, ᒪᒋᖅᑎᒋᓂᖅ; ᑲᖅᑭᖅᓀᓐᓂᒃ ᐊᑐᓂᖅ ᐅᖅᑭ ᐱᐢᑭᑫᖅᑲᓂᖅ; ᒪᒪᓇᑦᓂᖅᑲᓂᖅ ᐅᖅᑭ ᐱᐢᑭᑫᖅᑲᓂᖅ.

24 ᑎᑫᒪ ᓇᒪᐃᓐᓂᒃ ᑭᖅᒪᐊᓐᖅᑕᐧᐊᓂᓐ ᒥᓇ ᑭᖅᐸᑲᓂᐧᐊᓂᓐ ᐅᑲᑲᓂᐧᑕᑭᓂᓀᓐᓂᓂᖅ ᐅᑲᑲᓂᐧᑕᑭᓂᓀᓐᓂᓂᖅ; ᐊᐅᖅᑎ ᓇᒪᐃᓐᓂᒃ ᑲᑭᓐᓂᐅᓐᓂᖅ. ᒪᒃ ᑭᐱᐧᐅᓐᓂᖅ ᒪᐃᓐᒪᓐᓂᖅᑕᐧᐊᓂᓐ ᑲᑭᓐᓂᐅᓐᓂᖅ ᐅᐱᐢᑭᑫᖅᑲᓂᖅ ᐅᖅᑭ.

25 ᑭᐳ ᑭᑲᒪᒋᖅᑎᑎᓐ ᑭᖅᑎ ᒪᐊᓂᖅᑎᐅᐃᓐᓂᓂᖅ; ᓂᑲᑎᐸᖅᐯᐅᓐ ᓂᑕᑭᖅᑎᑎᓐᓂᖅᑎᑫᓵ ᑲᑭᓐᓂᐅᓐᓂᓂᖅ ᑲᑭᓐᓂᐅᓐᓂᓂᖅ ᑲᑭᓐᓂᐅᓐᓂᓂᖅ

ᓂᒃᓇᓄᐅᐃᓕᓐᓂᔪ, ᑭᖅᑯ ᐅᒃᐃᓕᓐᓴ ᓂᓈᑎᐊᒃᓴᓇᓵ ᓂᒃᓱᐊᖏᓐᐃᒃᑲᓪ.

3 ᐅᐅ, ᑭᖅᑯ ᐅᒃᐃᓕᓐᓴ ᐊᐃᓕᓐᓴᓵ ᑲᐅᖏᓐᐃᓕᓐᓂᑎᑦ ᑲᑎ ᓇᓄᐅᐃᓕᓐᓂᔪᓕᓐᓵ; ᑭᖅᑯ ᑲᑎ ᓇᓄᐅᐃᓕᓐᓂᔪᓕᓐᓵ ᐊᓂᑭ ᐱᐊᓂᑎ ᑲᑦᓴᐃᓕᓐᓂᒃᑲᓐᓂᖅ.

4 ᐊᓐᓵᖏᓐᓄᑦ ᑭᑎᓂᖏᓐᓯᐃᓕᓐᓇ, ᐅ ᑲᑎᐱᓵᖏᓐᓂᕐᓂᖅᓴᑦ; ᑭᓐᓄᓇᓐᐊᒪᐃᓕᓐᓵ ᓕᒥᓐᑲᓇᐊᓐᓵ,

5 ᑭᓐᓄᓇᓐᒋᐊᓴ ᓯᐅᐯᓐᐃᓕᓐᓂᕐᓵ, ᒥᓇ ᑭᓐᓄᓇᓐᐊᐊᓐᓵ; ᓕᓂᒪ ᑭᖅ ᑭᖓᒪᓂᔨ ᑲᐱᒪᖏᓐᐃᓚᑦ ᑭᖅ ᑲ ᐯᖏᐃᑯᓴ ᑲᐱᑭᓂᕐ.

6 ᑭᓐᓄᓂᕐ, ᐅ ᑲᑎᐱᓵᖏᓐᓂᕐᓂᖅᓴᑦ, ᓄᓇᓐᐱ ᑭᖓᐊᓐᑎᓂᕐᓂᓇᓐᓵ, ᒥᓇ ᓄᑭᖏᓐᐃᐅᕐᓂᓇᓐᓵ ᓕᓂᒪ ᑲᖅᓴᑦ ᑭᖅᑯ ᐅᖏᓐᐃᓕᓐᓂᕐᓂᓇᓐᓵ ᑭᖅᑯ ᐅᖏᓐᐃᓕᓐᓂᕐᓂᓇᓐᓵ

ᓂᓇᑎᓴᓇᓪᓗ ᑲᐊᐧᑎᖅᓴᐃᓕᓪᓘ ; ᐁᐅᔨ ᐅᖏᓪ ᓂᑦᓴᕐᓂᖅ ᐅᒥᑭᐊᐧᖏᓪᓘ ᒥᕆᐊᐧᑕᒧᐃᓐᓕᐧᐅᓐᓗ ; ᓂᑦᓇᓇᒧᓗ, ᐁᐅ, ᓂᑦᓇᓇᒧᓪᑕᐊᐧᓐ ᑦᑕ ᒪᒥᓪᑎᒪᓪ ᖃᑎᖅᑯᖏᓪᓕᖅ".

7 ᓇᔭᖏᑕ, ᐅ ᖃᑎᐁᔨᖏᑭᖅᓗ, ᐱᔪᖏᑦᐊᔨᓂᓕᖅᓂ ; ᒪᓇ ᑭᑎᒪᑭᓇᒥᓗ, ᒪᓇ ᓇᓪᔨᒥᓗ.

8 ᐃᓪᐱ ᑲᐃᑌᓴᔭᓗ, ᓇᓇᔭᐃᓇᐃᓐᓗ ; ᓂᑌᖏᐃᓐ ᑭᐅᖏᓪᓘ-ᐃᑎᔨᓗ, ᑭᓪᑭᓕᓪᓗ, ᑌᐁᔨᖏᑭᖅᓗ, ᓂᑦᓇᓇᔭᐃᓐᓂᓗ.

9 ᐅᑲᐃᓴᓐ ᑲᓗᑕᐊᓐᓗ ; ᐅᑲᐃᓴᓐ ᐅᓴᐱ ᑭᔭᐃᓪ-ᑫᑲᓗ ᑭᓯᐊᐧᓴᐃᓐᓂᓵᓐ ; ᑭᑲᖏᓯᓗᑲᐃᓐᓗ ; ᐅᑲ-ᐃᓴᓐ ᓇᑲᓯ, ᐅᑲᐃᓴᓐ ᐅᓴᐱᓂ, ᐅ ᑭᔪᒪᓂ ᓂᐱᒪᑭᖅᐃᐅᐅᓴᓕ.

10 ᐃᓪᐱ ᓄᑦᒥᐃᓴ· ᒥᓇ ᓂᑲᐃᓴ· ᐁᓴᐱᓐᐃᓴ·, ᑲᓂᐅᖏᓪᓘ-ᐃᑎᔨᓗ, ᐅᑲᐃᓴᓐ ᐁᓴᐱᓐᐃᓴ·, ᑲᓂᐅᖏᓪᓘᓂᖅ

4 ᓂᑲᒧᑎᒃ ᖃᑎᐸᖅᑎᑭᓴ, ᐅ ᑭᒃᑕᐧᐃᐧᓂ ᐅ ᖃᓇ-ᑎᓂᒪ, ᒥᓇ ᓇᓇᔪᓂᒋᕿ ᐅᖏᑭᐹᓯᑐᒣᑦ ᐅ ᖃᓇ-ᑎᓂᐧᐃᐧᓂ.

5 ᓀᖏᒪ ᐅᑭᓂᐧᐃᐧᓂᐧ ᐊᑎᔪᐤ ᐱᐧᐃ ᐱᒋᐸᐸᓂᐤ; ᐅᒋᐸᖏᐤᓀᐧᑕᖏᐃᐧᓂᓂᒃ ᐱᒋᐧᐃᐧᓂᓂᐧᐃᐧᓂᓂᐤ; ᒪᔭᐃᐧᔭ ᑕᐱᒋᐸᐸᓂᐤ ᐅᖏᑎᐱᐣᑦ, ᒪᓇ ᒋᔪᑕᐧᓯᒧᐃᐧᔭ ᑕᑯ-ᓂᓇᒪᖃᔭ ᐅᖏᓀᑭᔪᑦᑦ.

6 ᓂᒋᑕᐧᐸᒉᐃᐧᓂᐧᐃᐧᓂᒃ ᒪᖃ ᓂᑲᖏᐃᑕᐧᐃᐧᔭ, ᓇᒪ-ᐃᐧᖃᒃ ᓂᖃᐧᐃᐧᖃᐃᐧᐸᐸᓂᐤ.

7 ᑌᐯᔨᖏᑭᔪᐣ, ᑭᒋᓇᖏᓀᑕᐃᐧᔭ ᑭᑲᖏᐅᖏᑎ ᒪᐣᐃᐧᖃᐸᐃᐧᓂᐧᐃᐧᔭ ᑕᐧᐃᐧᑎᒋ; ᑭᑲᖏᖃᓂ ᐅᑑᓂ ᓂᒋᖏ-ᑎᑑᐧᖃᐅᔨᖏᑌᐤ.

8 ᑭᑲᖏᒪᐃᐧᐧᒧᑎᔭ, ᐅ ᑌᐯᔨᖏᑭᔪᔭ; ᒥᓇ ᖃᐃᐧᑌᐯᔨᖏᑭᔪᓂ ᓂᑲᖏᐃᐧᐧᐃᐧᓂᐧ.

9 ᖃᖃ: ᐸᐧᑎᑭᖏᐃᐧᓂᐧ ᐅᖏᑕᑯᐧ ᓂᒋᖏᑑᐧᔪ, ᐃᐣᐱᐤ ᐃᐣᐯᑌᓂᐧᐃᐧᓂᐧᔭ? ᑯᓯᐣᑭ ᑭ ᑭᖃᒪᒋᖏ-ᑎᒋᑑᐧᔪ? ᖃᑦ ᑯᔭᒧᒪᒃᔭ ᑭ ᑭᑕᐯᐧᐃᐧᓂᐧ?

10 ᓇᔭᖏᑦ, ᐅ ᖃᑎᐸᔨᖏᑭᔪᔭ, ᑭᑎᒪᖃᔨᒋᓂ; ᑌᐯᔨᖏᑭᔪᔭ, ᓄᓯᖏᖃᒪᐃᐧᓂᐧ.

11 ᑭᑲᖏᓀᐣᑭᓇᒪᐃᐧᓂᐧ ᓂᒪᔭᐃᐧᓂᐧ ᓄᒋᐃᐧᓂᐧᐃᐧᔭ ᐃᓯᐧ; ᑭᑲᖏᓀᐣᑭᓇᒪᐃᐧᓂᐧ ᐅᑑᓂ ᑭᑲᖏᐃᖃᐧᐃᐧᓂᐧ ᐅᖏᑭᔪᔭ, ᐃᐣᐱᐤᐃᐧᓂᐧᐃᐧᔭ

2 ᓴᐅ·ᔨᓐᒃᑯᓯᐣ ᐊᓇ ᐊᔨᓯᔨᓂᐣ ᐅᑲ ᒪᒋᐱᓐ-ᑎᐱᓵ᙮ ᑲ ᐊᑦᒥᒥᓯ᙮ ᑲᑎᐅᔨᓐᒃᑭᔨ᙮, ᒥᓇ ᐅᑦᓐ-ᒧᓯᓂ ᐅᑲ ᑲ ᐹᐸᑎᓯ᙮ ᑲᑲᓴᓯᓯᐱᓵ᙮.

3 ᑫᐱᓐᔾᐅᓂ, ᓂᐢᑲᓇ ᐊᑎ ᑲᔭᓴᓂᑲ᙮ᓇ ᐅᓐᐯᐸᒃᑯᓯᓯᐱᓵ ᑲᐯᑫᓯ ᐅᓐᓂ.

4 ᑎᑫᒪ ᐅᓐᑫᓯᑲᓵ ᒥᓇ ᐅᓐᑎᐱᐢᑲᓵ ᐳᑫᓐᓂ ᓂᑫᓐ-ᓯᓯᐢᑲᑦᑲᓯ; ᓂᑫᓐᐱᓇᑲᓯ ᐃᓯᑫ᙮ᐢᑭᓴᓂ᙮ ᒋᐱᐢᓯᒋᐢᓐᐯᐸᓐᐯᐱᓵ ᐅᓐᓂ ᑲᑲᓴᓯᓯᐱᓵ ᐅᓐᓂ.

5 ᑫᐃ·ᐢᒋᒪᓂ ᓂᒪᑎᔪᒧᐃ·ᔪ, ᒥᓇ ᓂᒪᑫᐱᓐ-ᓂᐃᓯ᙮ ᓇᒪᐃ·ᔭ ᓂᑫᓐᑲᔪ᙮ ᓂᑫᓐᐱᓇᑲᓯ ᐅᓐᓂ ᑲᑲᓴᓯᓯᐱᓵ ᐅᓐᓂ ᐅᓐᐯᐸᓐᐯᐱᓵ; ᑫᐯᓐᐱᓇᑲᓯ ᐅᓐᓂ ᐅᓐᐯᐸᓐᐯᐱᓵ

6 ᐊᐪᐤ· ᓂᐱᒪᑉᓱᐣ ᐊᑦᓱᔪᓂᓄ ᑲᖏᒪᐃᐦᒧᒧᓂᑫᓄ, ᐅᑯᓱ ᑲᖏᖏᒪᑉᐅᓄ ᐅᑦᔨᑦᓭᐃᐦᓂᓄ ᐅᖏᑉ.

7 ᑲᑎᐯᔨᖏᑉᓱᐣ ᐅᑐᓭᓭᒪ ᐋᑦᖏᑲᐯᓱᑐᑦ-ᕿᐯᐦᐃᐪ· ᑲᖏᑉᓱᐣ ᑲᑎᐯᔨᖏᑉᓱᐣ, ᐅᓇ ᐁᖏᑦᓴ-ᐱᑎᓱᓱᔨᐣ.

8 ᐅ ᔨᓭᑦᒪᒧᑦ ᑭᓇ ᐋᐦᕿᒪᒧᑦ ᑲᑎᐯᔨᖏᑉᓱᐣ, ᐁᖏᑦᓭᖏᑉᓱᐣ ᑲᑎᒥᑕᐃᐦᓂᓱᐣ; ᓴᐯᔨᖏᒋᓱᓱᓂ ᐊᔨᓱᔨᓄᓂᓱᐣ ᑲᒪᒥ-ᔨᑐᐋᐦᓱᐣ.

9 ᐅ ᑲᔨᐟᕿᓄᔨᒥᓓ ᑲᑎᐯᔨᖏᑉᓱᐣ, ᐸᑦᐋᐦᓂ ᐅᑲᓇᑎᔨᒪ; ᑎᓱᒪ ᓇᒪᐃᐦᖏᑲᐣ· ᒪᓭᔨᓱᐣ ᑲᑎᔨᔨᐟᕿᓄᔨᒥᓱᐣ.

10 ᒥᔨᐱᔨᓴᓴᐣ ᒪᓭᔨᐣ·ᖏ, ᑭᓇ ᑲᑲ·ᕮᖏᖏᑌᐣ·ᖏ; ᒪᒃ ᐊᓂᑫ ᑲᓇᓭᐋᐦᐃᐦᓂᓱᐣ ᑲᑎᐯᔨᖏᑉᓱᔨᐣ ᓇᒪ ᓴᑲ: ᑲᒥᐦᐃᐦᓂᓱᐣ ᑲᑦ ᐸᐦᕮᒪᐣ·ᖏ.

11 ᐋᑦᕮᒥᑎᐣ, ᐊᐦᐃᐦᔨᔨᑎᐣ, ᓇᐣᖏᑌᐣ·ᖏ; ᑭᑲᑭᓂ-ᐸᓂᐣᐊᒪᒪᓇᐋᐦᐃᐦᓂ ᑲᑎᐯᔨᖏᑉᓱᔨᐣ ᑲᑎᐯᔨᖏᑉᓱᐣ.

12 ᓴᑯ ᐊᑦᔨᑦᓭᓂ ᑲᓂᐯᐣ·ᑦᔨᑦᑕᓵ ᐱᒪᑎᔨᒪᐃᐦᓂᐣ, ᑭᓇ ᑲᓴᑭᑉᕮᖏ ᒥᐣᓇᐣ ᐁᐦᐃᐦᓂᓱᐣ ᑲᒥᐦᐃᐦᔨᔨᐟᕿᓄᔨᒥᓱᐣ ?

13 ᑲᓇᐯᐣ·ᑦᔨᑦᑕ ᑭᑌᔪᓂ ᒪᒧᔨᐣ·ᓂᓵ ᐅᑦᑭ, ᑭᓇ ᑭᔪᐣ ᐁᑲ ᑲᑦ ᒪᒥ ᐊᔨᒥᒪᒪᓵ.

14 ᓇᑲᑦ ᑲᒪᒪᔨᑕᓵ, ᒥᓂᔪᑦ ᒪᒃ; ᓇᓴᔪᓇ ᑭᔪᐣᐊᐣ·ᔨᐟᐊᐣ·ᐃ, ᑭᓇ ᐱᒥᑎᔪᐃᐦᓂᓱᐣ.

15 ᑲᑎᐯᔨᖏᑉᓱᐣ, ᑲᓇᐦᔨᕮᒣᐣ ᑲᔪᔨᐣ ᐅᑎᓂᐯᐣ·ᐱᓂᐟᐃᐣ·, ᑭᓇ ᓇᔪᖏᑉᓱᐣ·ᐃᐟᐃᐣ·, ᑲᑦ ᔪᐣᓄᑭᑭᐣᓂᐟᒥᒥᓵᐣ·, ᑲᑎᐯᔨᖏᑉᓱᐣ.

16 ᑲᑎᐯᔨᖏᑉᓱᐣ, ᑭᓂᐟᐣᐯᐣ·ᐃᓂᐣ· ᑲᒪᑭᔪᐣᐊᒥᒥᓵᐣ, ᑲᑦ ᔪᓄᑭᑭᐣᐊᐣᐯᐣᐊᐣᐟᒥᐣ' ᐊᐣᑭᑭᓵ.

17 ᑲᐣ·ᔨᐣᐟ ᐅᑎᓂᐯᐣ·ᐱᓂᐣ· ᒪᐣᐊᐣ·ᒧᑭᑭᓵ, ᑲᑎᐯᔨᖏᑉᓱᐣ ᑲᒪᒥᑕᐃᐦᓂᓱᐣ ᑲᑎᐯᔨᖏᑉᓱᐣ ᑲᑦ ᔪᓄᑭᑭᐣᐊᐣᐯᐣᐊᐣᐟᒥᐣ' ᐊᐣᑭᑭᓵ.

18 ᑲᑎᐯᔨᖏᑉᓱᐣ, ᐱᔨᐣ·ᐸᑦᐣ· ᑲᑎᐯᔨᖏᑉᓱᐣ ᑲᑎᐯᔨᖏᑉᓱᐣ ᑲᑎᐯᔨᖏᑉᓱᐣ

ᐃᑌ·ᑭᓵ, ᐊᑯ, ᐊᑯ, ᑭᐢᐹᓯᓇᓱˣ ᑮᑊᐣᐅᑦᑭ ᑯ·ᐸᓴ-ᑌᓇᓪ.

22 ᐅᒪ ᑮᑊᐣᑯ·ᐸᐣᑌᓵ, ᐅ ᑲᑎᐁᔨᐣᑎᑫᓴᓪ; ᐁᑲᐃ·ᓴ ᑭᐱᖏᓪᐁ·; ᐅ ᑲᑎᐁᔨᐣᑎᑫᓴᓪ, ᐁᑲᐃ·ᓴ ᓇᑯ·ᐸᑕᓪ.

23 ᔨᐢᔨᓂᓯ, ᒥᓇ ᔨᐢᔨᐢᑲ ᑲᑕ ᐅᓇᓯᐃ·ᓯᓴᓪ, ᓄᓴ ᐅᐣᑭ, ᓂᑭᓴᒪᓂᐢᑯ ᒥᓇ ᓂᑎᐁᔨᐣᑎᑫᑯ.

24 ᐅᓇᓯᐃ·ᓯᓪ, ᐅ ᑲᑎᐁᔨᐣᑎᑫᓴᓪ ᓂᓄᓴᒪᓂᐢᑯ, ᑲᐃᓯ ᑲ·ᔦᐢᐣ ᐃᓯᓂᐃ·ᓯᓴᓪ; ᑭᐱᑦ ᐁᑲᐃ·ᓴ ᓂᑲᒥᓴᐃ·ᑎᑲ·ᐣ.

25 ᑭᐱᑦ ᐁᑲᐃ·ᓴ ᑲᑕ ᐃᑌ·ᐃᑦ·ᐣ ᐅᑌᐣᐃᑦ·ˣ, ᐃ, ᐁᑯᓯ ᑲᐃᓯᓇᑕᐁ·ᐣᔨᐣᑕᒪᓘˣ; ᑭᐱᑦ ᐁᑲᐃ·ᓴ ᑲᑕ ᐃᑌ·ᐃᑦ·ᐣ, ᑮᑊᐣᒥᓯᐁ·ᐸᓂᐣᑦᐃᓇᓪ.

26 ᑭᐱᑦ ᑲᑕ ᓇᓂᐯᐃ·ᓯᐃ·ᐣ ᒥᓇ ᑲᑕ ᐅᔦᓴ-ᒥᐣᐃᑦ·ᐣ ᑲᐣᑭᐱᑦ ᓂᑲᐢᑕ-ᑮᓯᐃ·ᓂˣ; ᑭᐱᑦ ᑲᑕ ᑮᑭᓇᒪ·ᐣ ᓇᓂᐯᐃ·ᓯᐃ·ᐣ ᒥᓇ ᒪᑦᔨᐣᑦᐃᓇᓯᐃ·ᐣ ᑲ ᑲᑮᐣᒥᓯᐃ·ᑎᑦ.

27 ᑭᐱᑦ ᑲᑕ ᔦᐦᑫ·ᐃ·ᐣ ᑫᐃᐢᐣᑦ ᒥᔨᐃ·-ᑕᑦᑮᐣ, ᒥᓇ ᑲᑕ ᒪᒪᑦᐃᓯᐃ·ᐣ, ᑲ ᒥᐯ·ᔨᐣᑦᕮᓂᐣ ᑲ·ᔨᐣᑦ ᓂᑎᐣᑎᓯᐃ·ᐣ: ᐁᐁ, ᑭᐱᑦ ᕮᑮᓄ ᑲᑕ ᐃᑌ·ᐃᑦ·ᐣ, ᑮᐱᑦ ᑲᑎᐁᔨᐣᑎᑫᑊ ᑲᑕ ᒪᒥᑦᑮᒪᐣ, ᑲᒥᐯ·ᔨᐣᑦᐃᓇᓯᐃ·ᐣ ᑲᑮᐣᒥᓯᐃ·ᑎᑦᐃᓇᓪ.

28 ᓂᑌᔨᓄˣ ᒪᓄ ᓂᑲᐅᑮ ᐃᔨᒧᑌᓪ ᑲ·ᔨᐣᑦ ᑮᑎᐣᑎᓯᐃ·ᐣ, ᒥᓇ ᑭᒪᒥᑮᑎᓯᐃ·ᐣ, ᑲᐯᑮᓯᐣ.

ᓇᑲᒧᓇ ᓂᐣᒧᒥᕮᐣ ᓂᔨᑦᔨᓱᑊ.

1 ᐅᒪᑮᐣᑕᒧᐃᓂᓯᐃ·ᐣ ᐅᒪᒧᑎᓱᓪ ᐃᑌ·ᒪᒪᑲ ᓂᑌᐣᐃᓴ, ᑲᑲ ᐅᐊᑭᔨᐣ ᐅᐣᑮᔨᐢᔨᓯᐊ·ᐣ ᑭᓴᒪᓂᑦᐊ·ᐅᑲᔨᐣᐃᑦᕮᓯᐃ·ᓂᓯᐃ·ᐣ.

2 ᑭᑫᒪ ᒪᒥᐣᑮᑦᒥᓯ ᐅᐣᑮᔨᐢᔨᓱˣ, ᕮᑎᒪ ᐃᓄᔨᐢˣ ᐁᐣᑌᐣᐃᑦ·ᐣ ᐁᐣᑌᐣᐃᑦ·ᐣ ᑲᑮᒪᒪᒪᐣᑦᐃᓇᓪ

ᐅᑌᐦᐃᓴᐧᐊᓱ, ᒥᓇ ᐅᑕᖏᒫᐧᐊᓴᐧᐊ· ᑲᑕ ᐱᓇᕐᓴᓂ-ᓴᐧᐊ·.

16 ᐊᐱᓯᐢ ᑲᓱᖅᖏ ᐁᓯᐅ·ᐱᓯᓯ ᐊᓴᓯᓴᓂᐢ ᑲᓴᐧᐊᓯ ᓀᐧᐊ·ᓴᐧᐊ· ᒥᐦᐃᓯᐢ ᐃᐢᐱᐢ ᐅᐅ·ᔪᑎᓯᐃ·ᓂ-ᔪᐧᐊ· ᒥᖖᐢᓯᓯᐢ·.

17 ᑭᑫᒪ ᐅᐢᐱᐃᓂᔪᐧᐊ· ᐅᒪᒍᑎᖏᖅ ᑲᑕ ᐱᓇ-ᔨᓴᓴᐢ; ᒪᓇ ᑲᑎᐱᓴᐦᑭᑫᐟ ᓯᐃᓱᐢ ᑲᓱᖅᖏ ᐁᓯ-ᐁᐱᓯᓴᐟ.

18 ᑲᑎᐱᓴᐦᑭᑫᐟ ᐢᐧᑫᓴᐦᑕᐢ ᐅᐳᓯᑲᒥᓴᐧᐊ· ᐅᑲ·-ᖏᐧᑲᑲ·ᑎᖏᔪ; ᒥᓇ ᐅᑎᐱᓴᐦᑭᑲᓂᔪᐧᐊ· ᑲᑭᑫ ᑲᑕ ᐃᐦᑕᑲ·ᓂᓴᐢ.

19 ᓇᒪᐃᐧᖏ ᑲᑕ ᓇᐅᐱᐃᓯᐧᐊᐢ ᒪᒧᑕᓴᓴᑭ; ᒥᓇ ᑲᐧᐊ·ᐦᑌᐃᐧᑲᐱᐢᑲᓴᑭ ᑲᑕ ᑭᐢᐳᐧᐊᐢ.

20 ᒪᒃ ᐅᒪᒍᑎᖏᐢ ᑲᑕ ᓯᐯᐧᐊ·ᐄᑎᐯᐧᐊᐢ, ᒥᓇ ᐅᔨᑎᓀᐄᓇ ᑲᑎᐱᓴᐦᑭᑫᐟ ᒋᐢᓀᐦ ᐅᐃ·ᐦᓄᔨᐧᐊ·ᐤ ᒪᖖᑭᐦᐢᓀᐦᑲᐢ ᑲᑕ ᐃᓯ ᐄᓇᓯᐧᐊᐢ; ᑲᑕ ᓯᐯᐧᐊ·ᐄᓂ-ᑎᓯᐧᐊᐢ; ᐢᐢᑌˣ ᑲᑕ ᐃᓯ ᐁ·ᐱᐢᓴᐧᐊᐢ.

21 ᐅᒪᒍᑎᖏᐢ ᐊᐃ·ᐦᐃᓯᐧᐊᐢ, ᓀᒪ ᒪᒃ ᑎᐢᐦ-ᐊᒪᐢ; ᒪᒃ ᑲᐧᐊ·ᐱᐢ ᐁᓯᐅ·ᐱᓯᓯᐢ ᓇᓇᐦᒋᐃᐧᐊᐢ, ᐳᐢᑲᓇᓯᐧᐊᐢ·ᓀᐦᑭᑫᐟ ᑭᐢᐳᐧᐊᐢ; ᒥᓇ ᑲᑕᐧᐊᐢ.

22 ᑭᑫᒪ ᐢᐦ ᑲ ᒥᔪ ᑭᓴᐢᑭᐟ ᑲᑕ ᑎᐯᐧᐊᐢᐢ-ᒥᔨᐧᐊ· ᐊᐢᑭᓴᐧᐊ; ᒥᓇ ᐢᐦ ᑲ ᓇᓂᐳᒥᒪᐟ ᑲᑕ ᑭᐢᐳᐦᐢᐅᒪᓀᐧᐊ·.

23 ᐅᐢᐦᐊᒪᐃᐧᓇ ᒥᔪᐊᔨᓴᓂᐢ ᐅᓇᓂᐦᐢᒥᒪ-ᔨᐧᐊ· ᑲᑎᐱᓴᐦᑭᑫᐟ; ᒥᓇ ᒥᐯᐧᔨᐦᐢᐢ ᐅᑎᓯᐦ-ᑭᐃᐧᓂᓂᐢ.

24 ᐊᐢ ᐸᐦᓯᐦᑭ, ᓀᒪᐃᐧᖏ ᑲᑕ ᓇᐢᐱᑭ ᐸᐦᑭᓯᐢ; ᑫᑫᒪ ᑲᑎᐱᓴᐦᑭᑫᐟ ᓴᓯᐢᓄᐢ ᐅᑎᐦᐢᐅᐦᑭᐢ.

25 ᓂᐦᐦᐯᐅᐢᓇᑭᐢ, ᐅᑲᐧ ᒪᒃ ᓂᑫᓴᓇᐃᐧᐊᐢ; ᐅᔨᐅᐧᐢ ᓀᒪᐃᐧᖏ ᐢᐦᑕᐧ. ᐃᐦᑭᐃᐧᐊᒪᐢ ᑲᐧᐊ·ᐱᓯᓯᐢ ᐅᑎᐱᓴᐦᑭᑫᐟ ᑲᑕ ᐅᐧᐊᓂᐦᐟ, ᐊᐢᐳᐦ ᐅᐢᐦᐊᒪᐃᐧᐊᐢ ᐸᐦᑫᐧᓯᒪᓀ.

26 ᑲᑫᑫ ᑫᓴᐧᐊᓂᓯᐢ, ᒥᓇ ᐊᐃ·ᐦᐃᐅᐧᐢ; ᒥᓇ ᐅᑕᐧᐊᐢᓯᑎᓴᐧᐊᐢ ᓴᐅ·ᐅᐦᑕᓯᓯᐧᐊᐢ·.

27 ᓀᑲᑕ ᒪᒋᐅᐃᐧᐊᐢ, ᒥᓇ ᒥᔪᐁᑕ; ᒥᓇ ᑲᑫᑫ ᐅᑕᐢᑭᐟ.

28 ᑫᑫᒪ ᑲᑎᐱᓴᐦᑭᑫᐟ ᓴᑫᐦᑕᐢ ᐅᓀᓯᐧᐊᐢᓯᐅ·ᐃᐧᐊᐢ, ᒥᓇ ᓀᒪᐃᐧᖏ ᐅ·ᐱᓴᐦᑭᐢᐢᒪᐃᐧᐊᐢ; ᒪᒃ ᑫᑫ ᒪᓀᐦ-ᐳᐦᐊᐃᐧᐊᐢ; ᒪᒃ ᐅᑕᐧᐊᐢᓯᑎᓯᐧᐊᐢ·ᐃᐧᐊ· ᐅᒪᒍᑎᖏᐢ ᑲᑕ ᑭᐢᐳᐦᑕᐦᐅᒪᓀᐧᐊᐢ·.

29 ᑲᑫᒪ ᓯᐯᐧᐊᐢᓯᐯᐧᐊᐢ ᑲᑕ ᑎᐯᐧᐊᐢᓯᒪᐢ·ᐢ ᐊᐢᑭᐦᓯᐢ, ᒥᓇ ᐅᐢᑕ ᑲᑕ ᐅᑕᐢᑭᐢ ᒪᒃᑫ.

30 ᐅᔨᓯᐃᐧᐊᐢ ᑲᑲᖅᖏ ᐅᐯᐧᐊᐢᓯᐯᐧᐊᐢ ᐃᐦᒍᒧ-ᓯᒪᐢ ᓯᓯᐢᐦᑲᐅᐢ; ᒥᓇ ᐅᑌᐦᓂ ᐃᐦᒍᒧᓯᐢ ᐅᓀᓯᐃᐧᐊᐢᓯᐯᐧᐊᐢ·.

31 ᐅᑎᓯᓯᐯᐧᐊᐢᓯᐦᓂᐢ ᐅᑫᔪᒪᓂᔨᒪ ᐅᑌᐦᐢᐢ ᐊᐦᒍᐦᐢ; ᓀᒪᐃᐧᐊᐢ·ᐟ ᑲᑕ ᑫᔪᐱᓯᐢ.

32 ᐅᒪᒍᑎᖏᐢ ᐊᔪᐦᐁᐢᐃᐧᐊᐢ ᑲᑲᖅᖏ ᐯᐱᐯᐧᐊᐢ-ᐱᐯᓴᐟ, ᒥᓇ ᓀᐃᔨᓀᐯᐧᐊᐢᐃᐧᐊᐢ ᑫᑫᓂᐸᐦᐊᑫᐢ.

33 ᑲᑎᐱᓴᐦᑭᑫᐟ ᓀᒪᐃᐧᖏ ᑲᑕ ᓀᑫᑎᐧᐢ ᐅᑫᐦᑭᐢᐢ, ᐊᐢᐳᐦ ᓀᒪ ᑲᑕ ᓇᓂᔨᐧᐢ ᐅᓀᓯᐃᐧᐊᐢ-ᑎᒥᒥᐢ.

34 ᐯᐦᐢ ᑲᑎᐱᓴᐦᑭᑫᐟ, ᒥᓇ ᑲᓀᐯᐧᓴᐦᐢᐸᐧᐊᐢ ᐅᑎᓯᐦᐢᐃᐧᐊᐢ·, ᒥᓇ ᑫᑲᐢᐸᐧᐊᐢᐃᐧᐊᐢ ᑫᑫ ᑎᐯᓴᐦᐢᐸᐧᐊᐢ; ᐃᐢᐱᐃ ᑫᐢᐳᐦᐢᐅᐃᐧᐊᐢ·ᐃᐧᐊ· ᑲᑕ ᐃᐦᑕᐦᐅᒪᓀᐧᐊᐢ·.

35 ᓂᑫᐦᐃᐧᐊᒪᐃᐧᐊᐢ ᐅᒪᒍᑎᖏᐢ ᑫᐦᑫᐦ-ᐅᐃᐧᐊᓯᐃᐧᐊᓂᐢ, ᒥᓇ ᐅᓯᓴᐧᐊᓀᑲᑫᐢ ᐃᐦᐱᐢᑲᐢ ᐃᐦᓴ-ᑲᐦᑎᖏᐢ.

36 ᐅᓴᐅᐧᐢ ᐅᐧᐊᐢᓯᓴᐧᐊ, ᑫᐢᐟ ᒪᒃ, ᑫᐦᐦᓇᒪᑌᐧ; ᐅᐅ, ᓂᑫᐦᐦᓇᓀᐃᐧᐊᐢ·ᐧ, ᒪᒃ ᓀᒪᐃᐧᐊᐢ·ᐟ ᓂᑫᐦᒥᐢ-ᑲᐃᐧᐊᐢ·ᐧ.

37 ᓀᓇᑲᑫᐦᐢᐃᐧᐊᐢ ᐅᒥᐃᐧᐊᐢᑎᐯᐧᐊᐢ· ᐊᐢᐳᐦᐢᐅᓂᐧ, ᒥᓇ ᓀᓇᑲᑫᐃᐧᐊᐢᓯᒥᐢ ᐅᑲᐧᖏᓀᐦᑎᐢᐟ; ᑫᑫᒪ >ᓂᐅᐦᐸᐦ ᐅᐅᔨ ᐊᐢᐳᐦᐢᐅᓂᐧ ᑫᔭᐦᐊᐃᐧᐊᐢ·ᐧᐃᐧᐊᐢ·.

38 ᒪᒃ ᐅᐃᐧᐊᐢᓂᔭᒧᐢᐟ ᑲᑕ ᒪᒧᐅᐢ· ᓂᐯᐧᐊᐢ·ᐃᐧᐊᐢ·ᐧ; ᐳᓂ ᐊᔭᑦᐢᐅᐢ· ᐅᒪᒍᑎᖏᐢ ᑲᑕ ᑫᐢᐟᐦᐢ-ᐃᐧᐊᐢ·.

39 ᒪᒃ ᐅᐱᒪᐦᐦᐃᔨᐅᐃᐧᐊᐢ·ᓂᐃᐧᐊᐢ· ᑲᑲᖅᖏ ᐯᐱᐯᐧᐊᐢ-ᐱᐯᐢ ᑲᑎᐱᓴᐦᑭᑫᐟ ᐅᐦᐱᐯᐧᐊᐢᐢᐟ: ᐃᐢᑲ ᒪᐢᐟᐦᐃᐧᐊᐢ·ᐯᐧᐊᐢᓂᐃᐧᐊᐢ·ᐢ ᐃᐢᐳᐦᐢᐅᐱᐯᐧᐊᐢ·ᐦᒋᐢ.

40 ᑲᑎᐱᓴᐦᑭᑫᐟ ᒪᒃ ᑲᑕ ᓂᐟᐦᐦᓀᒪᐢᐢ·ᐢ, ᒥᓇ ᑲᑕ ᐸᐢᐱᐢᑎᐟᐢᐢ; ᑲᑕ ᐸᐢᐱᐢᑎᐟᐢᐢ ᐅᒪᒍᑎᖏᐢ ᐅᐦᐦᒋ, ᒥᓇ ᑲᑕ ᐱᒪᐯᐢᐢ, ᑫᑫᒪ ᒪᒥᐢᐅᐦᐢ ᐅᑕᐧᐊᐢᓯᐃᐧᐊᐢ·ᐧ.

ᓇᑲᒧᐢ ᓂᐢᐅᒥᐸᓇᐢ ᐊᐢᐳᓇᐢᐅᐃᐧᐊᐢ.

1 ᐅ ᑌᐯᐧᐊᐢᓯᑫᓴᐧ, ᐅᑲᐃᐧᐊᐢ ᐳᐅᐯᐧᐊᐢ· ᐳᐯᐯᐧᐊᐢ·ᓂᐢᐟ: ᐊᐢᐧ ᐅᑲᐃᐧᐊᐢ ᐸᐸᐢᑌᐅᐢ ᐳᐯᐢᐦᐢᐅᐦᐢ· ᐳᐯᐢᐦᐢᐅᐦᐢᐢ ᐳᐯᐢᐦᐢᐅᐦᐢᐢ ᐳᐯᐢᐦᐢᐅᐦᐢᐢ

12 ᐊᑐᑭ ᒥᓇ ᑲᓇᓴᑐᓇᐢᐳᐣ ᓂᐱᒪᑎᓯᐃᓕᓴ ᓂᒡᔪᑲᑲᑫᓴ ; ᒥᓇ ᐊᑐᑭ ᑲᓇᓴᔪᑕᐃ· ᐃᐢᓂᐢᐃᓕᐣ ᐊᖏᒥᐊᓴ· ᖃᖃᔪᓯ ᑫᑲᓴ, ᒥᓇ ᑲᐯᑭᓯ ᒪᒥᑐᓄ-ᖅᓯᒪᓴ ᖃᖃᔪᓯᐃᓇ.

13 Ḷᑲ ᓄᓴ, ᐸᐱᓂᒉ ᐅᑲ ᐃᐢᐃ·ᓴᐃ·"ᑦᙵ ᐊᖏᓯᖅᓂᐤ ᓂᑭᐱᓯᓄᓯᔪᓯ, ᓇᒪᐃ·ᓴ ᓂᑭᐯᐱᐅᐢ ; ᒥᓇ ᐸᐱᓂᒉ ᐅᑲ ᐅᐢᓂᐯᔪᓂᐤ ᐅᑲ ᑲᓴᐢᓄᓂᐤᓂᑦ, ᓂᑭᐯᐱᐅᐢᓯᔪᓯ.

14 ᐅᑯᓯ ᐅᒪ ᑲᐃᓯᓇᐱᐢᐃᐣ ᐊᖏᓯᖅᓂᐤ ᐅᑲ ᑲᐯᐱᙵ, ᒥᓇ ᐅᐃᓂᙵ ᐅᑲ ᑲᐊᖏᖅᐣ ᑭᔪᓯᐅᐢᐃᓇ.

15 ᑭᑫᒪ ᑭᓴ, ᐅ ᑲᑎᐯᖅᐯᑭᑫᐣ, ᑭᑕᐱᖅᒧᑎᑎᑎᐢ, ᑭᑲᒪᓇᐯᙵᐣ ᐅᐃᓇᓴᓂᐤᑦ.

16 ᑭᑫᒪ ᓂᑭᐯᐃᒡᐣ, ᓇᐣᐯᑕᐃᐣ, ᐅᑲ ᑲᑕ ᒥᖏᐊᐢᓯᒡᐣ ; ᐅᐸᓯᐯᑎᑭ ᓂᓯ', ᓂᑲᑭᑎᒥ ᒧᐣ-ᒡᑲᐣ.

17 ᑭᑫᒪ ᓴᐣ' ᓂᑕᐯᐃᐢᐸᖅᓂ, ᒥᓇ ᓂᒥᐯᑭᐅᐣ-ᓯᐃᐢᓇ ᒪᐯᑎᐃᐢᐣᐢᒡᓯᔪᐣ.

18 ᑭᑫᒪ ᓂᑲᐃᐣᐯᐣ ᓂᒪᑭᐃᐯᑎᐃᐢᐣ ; ᓂᑲᒥᐣ-ᑭᖅᐅᓯᐣ ᓂᒪᑭᐣᒡᒧᐃᐢᐣ ᐅᐯᑭ.

19 Ḷᑲ ᓂᒪᑎᓴᑲᓇᐣ, ᐋᒪᑎᓯᐃᐢᓴᔪᓯᐣᐢ, ᒥᓇ ᒪᖅᑲᐃᐢᓯᔪᐣᐢ ; ᒥᓇ ᑲᓇᐢᓯᑭ ᐸᑦᓂᓯᔪᐣᐢ ᐅᑎ ᒥᐣᑎᐃᐢᐣᐢ.

20 ᒥᓇ ᐊᑐᑭ ᒥᐢᔪᒣ ᒪᒧᓴᐃᐢᐣ ᑲᒣᑭᐣ ᑲᒥᐊᓯᐣ ᐅᐯᑭ, ᓄᒪᑎᓴᑲᓂᐤ ; ᑭᑫᒪ ᓂᐱᒪᑎᐣᐢᐯᐣ ᐊᑎ ᒥᐣᑎᑎᐊᐢᐣ.

21 ᐅᑲᐃᐢᓴ ᐁᐣᐱᓂᐤ, ᐅ ᑲᑎᐯᖅᐯᑭᑫᐣ ; ᐅ ᓂᖏᓴᓂᐤᑦ, ᐅᑲᐃᐢᓴ ᓄᐊᐢᐸᒥᐣ.

22 ᑭᓴᐃ ᓄᓯᐣᑲᒪᐃᐢᐣ, ᐅ ᑲᑎᐯᖅᐯᑭᑫᐣ, ᓂᐱᒪᒥᐃᐣᐁᐢᓯᐣ.

ᓇᑲᒧᐣ ᑫᑲᐟ ᓄᒥᕇᓇ°.

1 ᓂᑭᐯᐃᒡᐣ, ᓂᑲᐊᓴᑲᐢᒥᓄᐣ ᓂᑎᓯᐯᑭᑫᐃᐢᓇ, ᐅᑲ ᑲᕮ ᔨᑕᒧᐊᐢᑫᓴ ᐅᑎᓂᓂ ; ᓂᑲᕮᐱᐣ-ᓄᐯᐣᓯᐣ, ᖁᑲᐢᐣ ᐅᒪᒪᓂᐤ ᐅᑎᐯᐯᐱᐅᐢᐣᐢ ᐅᑲᐯᐱᐅᐢᐣᐢ.

2 ᓇᒪ ᓂᑭᐯᓂᐯᒡᐣ, ᑭᖅᐢᐊᓯᓯᐃᐣ ᐅᐯᑭ ᓂᑭᐯᑭᖅᑐᐃᐢᓴ ᐅᑭᐢᒥᐯᐱᐅᐢᐣ ; ᒥᓇ ᓂᒥᐯᑭᐅᐢᓯᐃᐢᓇ ᑭᑭᖅᑐᐃᐢᐣ ᐅᑲᐯᐱᐅᐢᐣ ᐅᑲᐯᐱᐅᐢᐣ ᐅᑲᐯᐱᐅ

ᒪᐊᒃᓯᑎᐅᐃᐅᓚᐅᕐᓂᕐᔪ ; ᑭᐟᐟ, ᓇᒪᐃᓴᒃ ᓂᑭᖅᓇᒃᖮᓕᐅᓐ ᓂᑐᓐ, ᐅ ᑲᑎᐅᔨᖅᑕᑫᔭᓐ, ᑭᑭᕐᓇᔨᖅᑐᓐ.

10 ᓇᒪᐃᓴᒃ ᓂᑭᖅᑲᓪᓚ ᑲᑎᐅᔨᖅᑕᑫᔭᓐ ᐱᖅᑐ ᓂᑌᖅᐃᕐ ; ᓂᑭᖅᐊᑐᑌᓐ ᑭᑦᔭᑲᒃᑕᓯᐃᓴᓐ ᑎᓇ ᑭᐱᒪᑎᖅᐃᐅᓴᓐ ; ᓇᒪᐃᓴᒃ ᓂᑭᖅᑲᒡᒪᐃᓴᒧᓐ ᑮᓴᑭᖅᐃᐅᓴᓐ ᑎᓇ ᑭᑕᐯᓴᒪᐃᓴᓐ ᑮᖅᑐ ᒪᐃᓴᑕᐃᐅᓴᓐ ᐅᖅᑐ.

11 ᐅᑲᐃᓴᒃ ᓴᑭᖅᑕᓴᓐ ᑭᔪᐊᓗ ᑭᓴᐊᓐᑎᓯᐃᓇ, ᐅ ᑲᑎᐅᔨᖅᑕᑫᔭᓐ ; ᑭᔭᑦ ᑭᓴᑭᖅᐃᐅᓴᐃᓴᓐ ᑭᓴᐊᓐᑐᓐ ᑎᓇ ᑭᑕᐯᓴᒪᐃᓴᓐ ᑕᖅᑐ ᓂᑲᒪᓇᑭᖅᐃᐅᓴᓐ.

12 ᑭᑫᒪ ᐅᑲ ᑫᑭᖅᑐᑌᐅᑭᑕᒥᓓ ᒪᒧᔨᐃᓇ ᓂᑭᖅᐊᓴᑲᑲᑲᑐᓴᓐ ; ᓂᒪᑭᐃᖅᑎᐃᓇ ᓂᑭᖅᑕᑎᓴᑫᐃᑕᓴᓐ ; ᓇᐊᓴᒃ ᒥᖅᑎᑌᓇ ᐃᔪᐃᒃ ᖃᓪᓕᑲᑲ ᓂᑭᖅᑲᓴᓂᓐ ; ᐅᑕᑯ ᐅᖅᑐ ᓂᑌᖅ ᓂᓪᓕᖅᑐᐃᓇᓐ.

13 ᒥᑕᔨᖅᑕ, ᐅ ᑲᑎᐅᔨᖅᑕᑫᔭᓐ, ᑭᑭᔪᒃᐱᓂᓐᑎᓯᓂᔭᓐ ; ᐅ ᑲᑎᐅᔨᖅᑕᑫᔭᓐ, ᑭᔭᐱ ᓄᓯᖅᓗᒪᔭᓂᔭᓐ.

14 ᑭᔭᑦ ᑲᑦ ᓇᖃᐃᐅᓯᐊᓴᓐ ᒥᓇ ᑲᑦ ᓴᓯᑌᔨᒪᓴᓐ ᑲᓇᓇᔭᐊᐃᓴᑭᓯᓐ ᓂᑕᖅᑎᓗᒪᖅᑕᑫᔭᓐ ; ᑭᔭᑦ ᑲᑦ ᐊᓴᑲᐸᐃᓴᓐ, ᒥᓇ ᑲᑦ ᓇᖃᐃᐅᓯᐊᓴᓐ, ᑲ ᒪᒥᑭ ᐃᑌᔨᒥᑎᓐ.

15 ᑭᔭᑦ ᑲᑦ ᑭᐃᓴᑎᓯᐊᓴᓐ ᑲᑦ ᑎᓪᓕᐊᒪᓕᖅᑎᓐ ᐅᓇᖃᐃᐅᓯᐃᓴᓂᐃᓴᓐ ᑲᑭᔪᓐᓐ, ᐊᐃᓴ, ᐊᐃᓴ.

16 ᑭᔭᑦ ᑲᖅᑭᖅᓂ ᑲᓇᓇᓇᓐᑭᓐ ᑲᑦ ᒥᑲᐃᓴᒋᒪᓴᓐ ᒥᓇ ᑭᑲᒪᒪᖅᓯᐃᒥᑲᓴᓐ ; ᑭᔭᑦ ᑲᖅᑭᖅᓂ ᑲᓴᓕᖅᓯᓪᓚᑭᓐ ᑭᑦᔪᒪᓕᖅᐃᐅᓴᐃᓴᓐ ᑮᖅᑐ ᑲᑦ ᐃᑌᓴᐊᓴᓐ, ᑲᑎᐅᔨᖅᑕᑫᔭᓐ ᑲᑦ ᒪᒥᑎᖅᓐ.

17 ᒪᓇᑲ ᓂᑭᑎᒪᑭᓐ ᒥᓇ ᓂᑭᓴᒋᓐ ; ᐅᔭᐅᓴ ᒪᓇ ᑲᑎᐅᔨᖅᑕᑫᔭᓐ ᓂᒪᒥᐅᔨᖅᑕᑫᔭᓐ : ᑭᔭᑦ ᓂᓅᓂᓴᑲᑫᐃᓴᓐ ᒥᓇ ᓂᑦᔨᐱᑎᓂᓂᑦ ; ᐅᑲᐃᓴᒃ ᐅᖅᑕᒥᑦ, ᐅ ᓂᑭᓴᒪᓂᔭᑦ.

ᓇᒃᒧᓇᖅ ᖃᒥᑕᓇᐤ ᐯᔭᑦᓴᑦ.

1 ᓴᐱᐅᔨᓐᑕᓂᓐ ᑭᓴᐊᓐᑎᓯᐃᓇ ᐅᑭᐅᓐᑕᓂᓐ ; ᐅᑭᐅᓐᑕᓂᓐ ᑭᓴᐊᓐᑎᓯᐃᓇ ᐅᑭᐅᓐᑕᓂᓐ ᐅᑭᐅᓐᑕᓂᓐ ᑭᓴᐊᓐᑎᓯᐃᓇ

ᑎᓴᓀᓴᓵ ᓂᐹᔪᑎᒃᖁᓵ; ᐊᑫᓵᒻ ᑕᑭᓄ ᐁᑦᐃᓕᓯᑦ, ᒐᓂᐊᓵ ᐹᕆᓚᓂᔪᑦ?

11 ᒐᓐᑭᐳ ᑲᐱᐁᓵᓕᒧᔪᓵ ᐅ ᓂᑕᑦᐱᓵ? ᒐᓐᑭᐳ ᑲ ᑎᓀᐸᑕᑦᐃᓕᑦᑕᑦᐃᓕᓵ? ᐊᒡᐯᓕᑦ ᕆᓚᓂᔪ; ᕆᑭᒪ ᓂᕐᐱᐃᒻ ᓂᒃᒪᓚᒥᑦᑭᒧᓐ, ᑲ ᐅᑦᑭ ᒥᔨᐊᓵᓕᔪᑦ, ᒪᓇ ᓂᕆᓚᓂᔪᑦ.

ᓇᒃᒧᔭ ᓴᒥᒐᓐ ᓂᔪᑦᓱ.

1 ᐅᓇᓯᐊᓵᓯᓗ ᐅ ᕆᓚᓂᔪ, ᒪᓇ ᓭᑕᒪᐃᓵᔪ ᐁᒃ ᑲᐅᐅᓚᓂᔪᑎᒥᑦ ᐃᓕᓵᓂᐊᓵᔪ ᐅᑎᑦ; ᐅ ᐸᑕᓂᔪᑦᐊᒪᐃᓵᔪ ᑲᒃᔦᓂᓯᐃᓵ ᒪᓇ ᒪᒋᑎ ᐊᓕᓯᓇᓂᓂ° ᐅᑎᑦ.

2 ᑎᑫᒪ ᑭᓴ ᕆᓚᓂᔪ ᓂᒪᔪᐃᓵᓯᐃᓵᔪ: ᒐᓐᑭᐳ ᑲᐁᐯᓵᓴᐳ? ᒐᓐᑭᐳ ᑲ ᐱᒪᑌᓵᒧᔪᐳ ᐁᐣᐱᑦᐯ ᑭᑎᒪᑦᐃᓯ ᑲᒃᔦᓯᐃᓵᔪᑦ?

3 ᐅ ᐯᐃᓯᓂᔪᑦᐊᐊ ᑭᐊᓀᔪᓯᐃᓵᔪ ᒪᓇ ᑭᐯᐯᓵᔪ; ᑭᓴᑦ ᓂᒃᐱᒧᑦᑕᑦᐃᓕᓵ; ᑭᓴᑦ ᓂᒃᐯᓯᓵᔪ ᑲᒃᔦᓇ ᐊᓵᕆᒥᓄ, ᒪᓇ ᑭᑭᓄ.

4 ᐁᓯᓵ ᓂᒃᐃᐁᓵᑦᑕᒃ ᐅᐸᒥᒃᓇᐱᐣᓯᓄ ᑲᐱᒪᓚᓂᔪ, ᒃᑕᑦ ᓇᑦᑦ ᑭᓚᓂᔪ ᓂᑭᑎ ᒪᓚᑦᑕᑦᑎᑎᐅᓵ; ᐁᐁ, ᑭᔪᓂᒃᓂᓄ ᑲᒃᒪᒥᑦᑎᑎᑎᐅᓵ, ᐅ ᑲᐱᒪᓚᓂᔪᑦ, ᓂᑲᐱᒪᓚᓂᔪᑦ.

5 ᒐᓐᑭᐳ ᒃᐃᐁᓵᑦᒧᔪᐳ, ᐅ ᓂᑕᑦᐱᓵ? ᒪᓇ ᒐᓐᑭᐳ ᑲ ᒥᔨᐊᓵᓕᔪᑦᑕᑦᐃᓕᓵ? ᐊᒡᐯᓕᑦ ᑲᐱᓚᓂᔪ; ᑎᑫᒪ ᑭᓴᑦ ᓂᒃᒪᓚᒥᑦᑭᒧᓐ, ᑲ ᐅᑦᑭ ᒥᔨᐊᓵᓕᔪᑦ, ᒪᓇ ᓂᕆᓚᓂᔪᑦ.

ᓇᒃᒧᔭ ᓴᒥᒐᓐ ᓴᐅᑦᓱ.

1 ᓂᕈᑦᐱᐯᑌᓵᔪ ᓂᑦᐸᐊᓵᒃᓵᔪ ᐅᑦᑭ, ᐅ ᑲᐱᒪᓚᓂᔪ, ᓱᑦᐸᐃᓵᓂᓵᔪ ᓂᕈᑦᐱᓵᑦᐸᐃᓵᔪᑦᐊᓵᔪ, ᑫᑲ: ᐊᐅᑦᓀᐃᓵᔪ ᑲ ᕈᑦᐱᓵᑦᐸᐃᓵᔪ, ᒪᓇ ᐅᐸᓇᔪᑦ ᑲᒃᔦᓇ ᑲᒃᔦᓂᓯᐃᓵᔪᑦ ᐊᐅᓯᓇᓂᐊᓵᔪ, ᒪᓇ ᐅᐸᑦᑕᑦᐃᓕᓵ

ᓂᑌᓴᓂ ᒪᓗᓇ"ᐃᑲ·ᓂᐃ·° ᑲ ᓇᐃ"′ ᐅᒪᓗ-ᓇ"ᐃᑫ° ᐃᓗᓇᑲ·›.

2 ᓇᐊ·¯ ᑭᑲᐊ·ᓗᓗ› ᐃᑦᐋ¯ ᐊᐅᓗᓇ-ᓂᐊ·ᖏ ᐅᒡᐊ·ᓗᒥᓗᐊ·ᐊ· ; ᓅᓗ"ᖏᒪᕆᑫᐃ·› ᓗᑭ-ᓂᑲᑌ° ᑭᑐᓂ ; ᐅᑯᓗ ᒪᑲ ᑭᙵᓪᑐ ᑲᑭᙵᐃ·ᓴᒥᖏ ᑲᑭᑫ.

3 <ᑲ·"ᑌ"ᐅ›ᑐ ᑭᓗᒪᑲ› ᑭᓵ·ᒥˣ, ᐅ ᒪᒧ-ᐃ·ᔪᑦ ᖃ"ᓂᓴᐃ·ᑦ›, ᐊᓗᓗ ᒪᒪ"ᒋᑯᓗᐃ·› ᒥᓇ ᑲᐅᑭᒪᓇ·ᐃ·›.

4 ᒥᓇ ᑯᑭᒪᐃ·ᐃ·ᓂˣ ᑌ"ᓪᐱ ᒥᐊ·ᐸᒣᐃ·-ᓗᐃ·ᓂˣ ᑕᐯ·ᐃ·› ᐅ"ᑭ ᓇᐢᑲᑎᓗᐃ·› ᒥᓇ ᑲ·ᑦᐃ ᐃᑕᑎᓗᐃ·› ; ᒥᓇ ᑭᑭ"ᑭᓂᐟ ᑲᑕ ᑭᑭᓇ"ᐊᑦᒪ-ᖃᒪᑲᓇ· ᑯᐢᑕᒥᑯ ᖃᑲ·ᖏ.

5 ᑲᑲᑲ·› ᑲᓗᓗᐊ·› ᐅᑌ"ᐃᐊ·ᓵ ᑭ"ᑭᐅᑭᒪ° ᐅᓇᑑᓇᑲᓇ ; ᐃᑕ ᑲ ᐅ"ᑭ ᐸ"ᑭᓗᓗ"ᑭ› ᐊᐅᓗ-ᓂᓂᐊ·›.

6 ᑮᑭᒪᐊ·ᐱᐃ·›, ᐅ ᑭᙵᓂᖓ, ᐃ"ᕆᑲ·› ᑲᑫ ᒥᓇ ᑲᑫ ; ᑭᑭ"ᑭᐅᑭᒪᐃ· ᑭᓐᓇᐊ·ᐅᐅᐃ·› ᐅᐅᑯ ᑲ·ᖏᐟ› ᐃᓗ ᓀᑑᐊ·ᑭᐅᐃ·›.

7 ᑮᙵ"ᒋ› ᑲ·ᖏᐟ› ᐃᓗᐅ·ᐱᓗᐃ·›, ᑭᐸᑲ·ᑌ› ᒪᒃ ᒪᒍᓂᐃ·ᐃ·› ; ᐅᐅᑯ ᐅ"ᑭ ᑭᙵᓂᖓ, ᑭᑭᙵᓂᖓᐟ ᑭᑮ"ᕆᒪᑦᑯᓂ› ᒪᒪ"ᒋᑯᓗᐃ· ᐱᒥᓂ° ᐃᐟᐋ¯ ᑲ"ᑭᐟᑭᑭᓇ"ᐊᑦᒪ-ᑫᒪᑲᓇ· ᑯᐢᑕᒥᑯ ᑫᖏᓵ.

8 ᑲ"ᑭᓵ° ᑭᑯᒋᑲᖅ ᒥᖅᑲ·ᓇ· ᐃ·ᑭᒪᑯᐱᑭ°, ᒥᓇ ᐁᐢᐅᑦ, ᒥᓇ ᑲᓗᐊᐟ, ᐊ·ᐸᑭᑲᓂᐃ·ᐅᑭᒪᒪ-ᐃ·ᑲᒥᑲ· ᐅ"ᑭ, ᐃᑕ ᑲᑮ"ᐅᑦᑭ ᒪᒪ"ᒋᑯ"ᐃᑦ-ᑲ·ᐸ›.

9 ᑭ"ᑭᐅᑭᒪᐃ·ᒋᓂᓴᓇ› ᐃ·ᑎᐁ·ᐊ·› ᑭᑭ"ᑭ ᐃᑦ-ᑫ·ᒪ ; ᑭᑭ"ᑭᓂᑦᑭˣ ᑭ"ᑭᐅᑭᒪᖏᑫ·° ᑭ"ᓂᐸᐃ·° ᑲᐊᑦᓓᐊ·ᐟ ᐅᐸᐊ· ᐅᓴᐃ· ᓄᓂᑦᐊ·.

10 ᓇᐢ"ᑕ, ᐅ ᐅᑮᓂᓄᒪ° ᒥᓇ ᒪᒥᐅᓂᓇᐢ"ᑕ, ᒥᓇ ᐯ"ᑕ ; ᐊ·ᓂᑭᑦᓂᔪᐢᑕᐃ·› ᒥᓇ ᑭᑕᓄᓇᓵᒪᒪ›, ᒥᓇ ᓄ"ᒋᐃ· ᐅᐊ·ᖏᓇ"ᐅᐃ·› :

11 ᐅᑯᓄ ᑭ"ᑭᐅᑭᒪᐟ ᑲᑫ ᑭ"ᑭᒪᑦᑭᐃ·ᓓᑦ ᑭᑲᑕ-ᐊ·ᓄᓄᐃ·› ; ᑎᑫᒪ ᐃ·ᑦ ᓄᑎᐯᓇ"ᑭᑫᑕ› ; ᒥᓇ ᑭᑫᓄᓇᑦᑲᐃ·° ᑲᑭᑫ.

12 ᐅᒡᓂᔪ ᒪᒃ ᑕᐊᐧ ᐅᑯᓄ ᑲᑫ ᐊᑦᓴ° ᖁᑭᐃ·› ᑲᑫ ᐊᑦ′ ; ᐊᐅ"ᑭ ᑲ ᐅ·ᓄᑦᓄᓄᑦ ᑲᑫ ᐃ·ᑎ-ᓄ·ᓂ ᐊᓄᓄᓇᓂᐊ· ᑲᑫ ᐅᑎᓓᒪᔪ·› ᑭᒥᐯ"ᑎᓂ·ᓴ-ᓄᑫᐃ·›.

13 ᑭ"ᑭᐅᑭᒪᐟ ᐅᒡᓂᔪ ᒥᓄᐅ· ᐱᓄᑎᓇᐢ"-ᓄᓄᓄ° ᐃᓐ"ᑭ ; ᐃ·ᑦᑐᐟ ᑮᓄ"ᑭᑲᓄᔪᐟ ᐅᑦᐃ·ᓄᒥ-ᓂᐅᐊ·.

14 ᑲᑫ ᐯᓄᐊ·° ᑭ"ᑭᐅᑭᒪᒪᐊ· ᐃᑫ ᐅᐊᑦᓇᐟ ᑲᑫ ᐃ·ᑦᓄ"ᑕˣ ᑲᐢᑮᑲ·ᓄᐃ·› ; ᐅᑦᑮᓂᑭᑫ·ᐊ· ᐅᐃ·ᖏᐊ·ᑲᓓ ᑲᐱᒥᑎᔪᐅ"ᑐᓄ′ ᑮᑲᐯᒪᑲᐃ·›.

15 ᒪᒪ"ᒋᓄᓄᐃ·ᓂˣ ᒥᓇ ᒥᐅᐊ·ᑕᒧᐃ·ᓂˣ ᑲᑫ ᐯᓄᐊ·ᐊ·› ; ᑲᑫ ᐸ"ᑐᑫᐊ·› ᑭ"ᑭᐅᑭᒪᐃ·ᐅᒥᑯˣ.

16 ᒥᓄᑯ ᑯᐢᑕᐃ·ᓴᐟ ᑮᑲᑕᐊ·ᓄᒥᓄ›, ᑫᑭ"ᑭ"ᒥ-ᐅᑭᒪᖏᓴ› ᒥᓄᐅ· ᐊᐢᑭˣ.

17 ᓂᑲᐃᓄ"ᒋ› ᑭᐃ·"ᓓᐃ·› ᑲᑫ ᑭᑭᑭᓄᑲᑲᑌᐢ ᑕᑦᓂᐢᑫᐱᒪᑲᓴ› ; ᐅᑯᓗ ᐅ"ᑭ ᐊᐅᓄᓄᐊ·› ᑮᑲᒥᐊ·ᑲᑫ ᒥᓇ ᑲᑫ.

ᓇᑲᒧᓇ ᖃᒥᓀᓄ° ᓄᓄᒋ·ᓄᓴ'.

1 ᑭᓴᓂᔪ ᐅᐊ·ᓗ ᑭᑦᐯᐃᓪᒧᐃ·ᓂᓇ° ᒥᓇ ᑭᒪᑲᐃ·ᓄᐃ·ᓂᓇ°, ᑭᓵᐸ ᑲ ᓅᓄ"ᑲᑫᐟ ᐊᐃᓄᒥ-ᓄᐃ·ᓂˣ.

2 ᐅᑕᓗ ᐅ"ᑭ ᓇᒪ ᑮᑲᓄᒋᓀᓇᔪ, ᐊᒋ ᐊᑦᑭ ᐊ·ᑲᐃ·ᐸᓵᑭ, ᒥᓇ ᐊᒋ ᐊ·ᑭᓴ ᑭ"ᑭᑲᒥˣ ᐃᑦᐸ-ᓵᑲ·ᐃ· ;

3 ᐊᒋ ᓂᐱᓴ ᐯ"ᒋᑲ·"ᑲ·ᐃ· ᒥᓇ ᒥᓄᐢᑲᒥ-ᐸᓵᑲ·ᐃ·, ᐊᒋ ᐊ·ᑭᓴ ᓄᑦᓄᑦᓄᐸᓵᑲ·ᐃ· ᑫᐃᑦ-ᐱ"ᑭ ᒪᒪ"ᑲ"ᐊˣ. ᓄᐟᐊ.

4 ᐃ"ᑕᑲ·› ᓄᐱ, ᐅᐱᒥᑎᐊ·"ᑭ ᑲᑫ ᒪᒪ"ᒋᓄ"ᒋᐊ·› ᐅᑐᑌᓇᑫ° ᑭᙵᓂᖓ, ᐅᑲᓇᑭ ᒥᑭᐃ·"< ᒪᒧᐃᐊ·ᐸᑦ ᑲᑭ"ᑲᓂᐃᐊ·ᐟ.

5 ᑭᙵᓂᖓ ᑕᑦᐃᐃ·¯ ᐊᐢ° ; ᓇᒪᐃ·ᐢ ᑲᑫ ᐃ·ᑦᑲᐃ·ᐸᓵᑭ ; ᑭᙵᓂᖓ ᑲᑫ ᓅᓄ"ᑲᑫᐟ ᐊᐃᓄᒥ-ᓄᐃ·ᓂˣ ᓇᐢᑲᑎᓗᐃ·› ᑲᑫ ᑭᑭᓇ"ᐊᑦᒪ-ᖃᒪᑲᓇ· ᑯᐢᑕᒥᑯ ᑫᖏᓵ.

6 ᐅᑲ ᑲᐊᐢᒥᓄᐟ ᑭᓄᐃ·ᓄᐃ·›, ᐅᑌᓇᐊ· ᑭ"ᑭᐊ·ᑎᑲᐃ·ᐸᓵᑭ· ; ᑭ"ᐯ"ᒋᓄᓄᑭ, ᐅᐃᓄ ᐊᑦᓄ ᑭ"ᑭᒪᑦᑭˣ.

7 ᑲᓵᐃ·ᐅᑭᒪᐃ·ᐃ·› ᑲᑫ ᐃᑦᓄᐃ·ᓄᐃ·›, ᑭᑭᓇᐃ·ᐸᓵᑭ· ; ᑭᑭᓇᐃ·ᐸᓵᑭ· ᑭᑭᓇᐃ·ᐸᓵᑭ· ; ᑭ"ᐯ"ᒋᓄᓄᑭ, ᐅᐃᓄ ᐊᑦᓄ ᑭ"ᑭᒪᑦᑭˣ.

8 ᑲᑫ ᐃᑦᓄᐃ·ᓄᐃ·›

7 ᑭᑫᒪ ᑭᓴᒪᓂᔪ ᑭᐳᑎᐅᒋᒪᓇᑲᐢ ᒥᓯᐅ· ᐊᐢᑮᓴᐢ: ᓂᓯᔪᐳᒍᒧᐅ·ᓂˣ ᒪᒥᐳᑎᒥˣ.

8 ᑭᓴᒪᓂᔪ ᑎᐱᓕᐢᑐ ᐅᑲ ᑲᐊᓴᒥᐊᑎᓵ; ᑭᓴᒪᓂᔪ ᐊᐱᐢ ᐅᑲᓇᒪ ᐅᔪᑮᒪᐊ·ᐱᐅ·ᓂˣ.

9 ᐅ ᑭᐳᑎᒪᓯᓯᒥᐊ·ᐊ· ᐊᓕᓯᓂᓂᐊ·ᔨ ᒪᒧᐅ· ᒪᐊᐊ·ᑎᐳᐅᔪᐊ·, ᐅᓕᓯᓂᓇᒪ ᐅᑭᓴᒪᓂᔪᒪ ᐁᐢᔫᐊ· ᐊᐢᓂᐢ; ᑭᑫᒪ ᐊᔨᐧᑲᓇ ᐊᐢᑮᓂ ᐅᓕᓯᓂᓇᒪ ᐁᐢᔫᐊ· ᓇᐢᐱ ᑭᑐᓂᒪ.

ᓇᑲᒧᔪ ᓄᒥᐊᓇᐢ ᐊᓕᓇᓄᑦᔨᑦ.

1 ᑭᐳᓂᐅᐊ·ᐢ ᑲᑎᐱᓕᓯᑭᑫᐟ, ᒥᓇ ᑲᐢ ᑮᐢᑭᐳ ᒪᒥᐳᑎᒥᐟ ᐅᔪᑮᒪᐊᔪᒥᓇᐢ, ᑲᑲᓇᒥ ᐊᐢᓵᒥᒥˣ.

2 ᑲᐢᐊ·ᓯᓯᔪ ᐁᐊᐢᑌᔪ, ᑲᐢ ᐅᐢᑭ ᒥᓴᐊ·ᐊᒥˣ ᒥᓯᔪ· ᐊᐢᑭ, ᑮᐁ·ᓂᓇˣ ᐃᑌᐢᑫ, ᐅᔪᑌᓇᐢ ᒪᐊ·ᐢ ᑭᐢᑮᐅᑭᒪᐢ.

3 ᑭᓴᒪᓂᔪ ᑭᐢᑫᓴᐢᓯᓄᐢ ᐅᔪᑮᒪᐊ·ᑲᒥᐊᐢ ᐁᐊᐢᐧᐱᓴᐢᑎᐟ.

4 ᑮᐢᐟ, ᑭᐢᑮᐅᑮᒪᐊ·ᔨ ᑮᐢᒪᐊ·ᑭᐢᑌᐊ·ᐊ·ᔨ, ᑮᐢᒪᒪᐢᑎᒪᐊ·ᐢ.

5 ᑮᐢᓇ·ᐊ·ᓯᐢᒪᒪ·ᔨ, ᐁᐢᔫ ᑮᐢᒪᒪᐢᑲᒪ·ᔨ; ᑮᐢᒥᔫᐢᑌᓴᐢᒪᒪ·ᔨ, ᒥᓇ ᑮᓴᓯ ᑭᓯᐯ·ᑌᐊ·ᔨ.

6 ᔫᐢᑎᐅ·ᔪ ᑮᐢᐅᑎᑎᓂᑲᑲ·ᔨ ᐁᐢᔫᑌ, ᒥᓇ ᐃ·ᐊᖏᑮᐱᐅᐊ·ᐢ, ᑕᐱᓂᒉ ᐃᐢᑫ·ᐢ ᐅᐢᓓᒪᐊᑮᐢᑭᑮ, ᐁᐢᔫ ᐅᐢᑮᐱᐅᐊ·ᐢ, ᐁᐢᔫᐊ·ᓯᐟ.

7 ᑮᐢᑮᐱᐅᐊ·ᐢ ᐁᐢᔫᐊ·ᐢ ᐁᐢᔫᐊ·ᐢ, ᐁᐢᔫᐊ·ᐢ ᐁᐢᔫᐊ·ᐢ ᐁᐢᔫᐊ·ᐢ

ᓇᑲᒪᐳ ᓂᐲᓇᓄᒋᓇᓰ.

1 ᑲᑭᖏᓐᔨᐃ·ᐟ ᑭᖓᒪᓂᔪ, ᑲᑎᐯᔨᖏᑭᑫᐟ ᐅᑎ, ᑭᖏᐊᖅᒥᓰ, ᒋᓇ ᑭᖏᐅᑦᑕᐟ ᑲ ᐅᖏᓪ ᓴᑲᔭᑌᔪ ᐱᖏᒪᔨᐟ ᐃᓱᐟ.

2 ᓴᔭᓂˣ ᐅᖏᓪ, ᐯᓱ ᒥᐊ·ᓱᐟ ᑲᒋᐊ·ᓱᓱᐃ·ᔪ, ᑭᖓᒪᓂᔪ ᑭᖏᐊ·ᓴᔭᓱᓰ.

3 ᑭᑭᖓᒪᓂᔪᒥᓇᓰ ᑲᒋ ᒋᐊᓱᐟ, ᒋᓇ ᓇᒪ ᑭᒋ ᑭᔭᒪᐱᓰ; ᐃᓪᐊᑌᔭᓰ ᑲᒋ ᐃᓪᑲ·ᓱᑌ·ᔭᓰ ᐯᒋᓪᒋᒪᐱᐟ, ᒋᓇ ᑲᒋ ᑭᖏ ᔨᓪᒋᑎᑲ·ᓂᔭᓰ ᐊ·ᓪᑲ ᐃᒋ ᐯᖏᐊᖅᐟ.

4 ᑲᒋ ᑌᒋ·ᒋᒥ ᑭᓱᑲ· ᐃᓪᐱᒥˣ ᐅᖏᓂ, ᒋᓇ ᐊᓪᑭᔭᓰ, ᑲᒋ ᐅᓇᓱᐊ·ᒋᐟ ᐅᒋᔭᓱᔭᓱᒪ.

5 ᒪᐊ·ᑭᖏᒪᒪᐱᓵ·ᐢ ᓂᑲᓇᑎᓱᒪᓵ; ᐊᐅᓂᓇ ᑲ ᑭᖏ-ᑭᓪᑭᒥᒋ·ᓰ ᓴᒋᑭᐃ·ᑭᑲᓂˣ.

6 ᑭᓱᑲ· ᒪᑲ ᑲᒋ ᐃ·ᖏᒋᒥᐊ·ᐅᑲ·ᐢ ᐃᓱ-ᑭᓪᑭᒥᒋ·ᓰ ᑲᒋᑭᑲᓇᑲᓂ; ᐊᐅᓂᓇ ᑲᒋ ᑭᖏᐅᖏᐊᑭᒥᓂ; ᑭᖏᒪ ᑭᖓᒪᓂᔪ ᑎᐱᔭᐃ·ᑭᑲᓇᑲᓂ; ᑭᖏᒪ ᑲᒋ ᑭᖏᐅᖏᐊᑭᒥᓂ; ᑭᖏᒪ ᑲᒋ ᐱᖏᒪᔨ

16 ᑭᑫᒪ ᓇᒪᐃᐧᓐᓴ ᑭᓇᕐᐅᐧᓐᔨᓐᑌᐧᓐ ᓴᓴᑭᐃᓐᑭᒃᑐᓐ; ᑭᑫᒪ ᑭᒃᑭᐟᑎᓇᓐᑎᑦ; ᓇᒪᐃᐧᓐᓴ ᑭᒥᔪᐊᑦᑎᓐ-ᐊᓪᓚᑯᐧ ᐃᓪᐅᐧᐃᐧᐃᓐ· ᐸᑭᒃᓇ.

17 ᐅᓴᓴᑭᐃᓐᑭᒃᓂᐤ ᑭᓴᒪᓂᔨ ᑭᓂᒪᑫᔨᒧᐃᓐ·ᐊᐣ", ᐅ ᑭᓴᒪᓂᔨ, ᓇᒪᐃᐧᓐᓴ ᑭᒃᒪᑫᔨᐟᑌᐧᓐ.

18 ᐅᓯ ᒥᐅᐧᓐᔨᐟᑕᒪᐧᓐ ᒥᔪ ᔦᑦ ᓴᓴᐧᓐ: ᐅᓯᐟᑯ ᑫᐦᐅᓴᓴᐊᑦ ᒣᓂᓇᓇ.

19 ᐅᓀᓯ ᑭᓇᒥᐅᐧᓐᔨᐟᑌᐧᓐ ᑲᐧᓐᔭᐧᓐ ᐃᓯᐅᐧᓐᐅᓯᐃᓐ· ᓴᓴᑭᐃᓐᑭᒃᓇ, ᐊᓯᓀ ᐃᓪᓓᓀᐃᓐ· ᐸᑭᒃᓇ ᑭᓪ ᐊᓯᐅᐧᓐᐃᓐ· ᐃᓪᓓᓀᐃᓐ· ᐸᑭᒃᓇ; ᐅᓀᓯ ᑲᑦ ᐸᑭᒃᑫᐊᐧᓴ ᔦᐯ ᒧᓪᔦᓴᐧᓴ ᑭᐸᑭᒃᓇᐟᐣᓀᓯᓇᐧᓐᔪ.

ᓇᒃᒧᓐ ᓂᔦᓇᓂᒋᓇᐤ ᓅᓯᓴᐧ.

1 ᐸᓐᐦᑭ ᑲ ᑲᑭᐧᑭᒧᔦᓐ ᐱᓯᓇᑎᓯᐅᐧᓐᔨᓐᔪ, ᐅ ᑭᐧᑭᓀ ᐊᐅᓯᔨᓂᐤ? ᐅᒥᐊᐧᓐᑎᓯᐅᐧᓐᔨᓐ ᑭᓴᒪᓂᔨ ᑲᑭᓀᓇᓯᐅᐧᓐᓇ ᒧᒥᒪᐦᐅᐧᓐᔨᓐ.

2 ᑭᑌᔦᓂ ᑭᓯᐧᑭᑫᒪᒃᑲᔨ ᐱᓯᓇᑎᓯᐅᐧᓐᓇ; ᑕᐱᓂᑯᐧᐣ ᐁᐧᑭᓯᓯᓯᐅᐧᓐ, ᐁᐧᐣᒃᒪᔦᐊᓯᐅᐧᓐᔨᓐ· ᐊᐅᓐᑫᒪᒃᑲᔨ.

3 ᓇᐊᐧᓗ ᑭᓴᑭᐧᑭᓯ ᒪᒃᒪᔦᑦᔪ ᐃᓪᐱᐟᐧᑲ ᑲᒥᐊᐧᓯᓯ; ᒥᑭᒪᐦᐅᐧᓐᔨᓐ ᑭᓴᒪᓂᔨ ᑲᑭᓀᓇᓯᐅᐧᓐᓇ ᑲᐧᓐᔨᓐ ᑭᓴᒪᓂᔨ ᑲᑭᓀᓇᓯᐅᐧᓐᓇ ᒪᐧᓐᔨᓐ ᑭᓴᒪᓂᔨ ᑲᑭᓀᓇᓯᐅᐧᓐᓇ ᑲᑭᓀᓇᓯᐅᐧᓐᓇ ᑲᑭᓀᓇᓯᐅᐧᓐᓇ

ᒃᐱᓕᕐᓂᖅ ᐅᒋᒋᓂ! ᑭᑫᒪ ᓂᑲᓯᐯᓕᖅᑕᑦ ᑲᑎ ᐊᑦᓭᐱᖅᓯᓕᒃ.

7 ᑲᓕᓯ, ᖃᑲᓕ ᐊᑦᓴᓂ ᓂᑲᓱᓯᒋᐊᕐᓴᖅᑕᑦ, ᐅᑯᓂ ᐱᑲᑦᑕᓴᖅᓵᓄᑦ ᑲᑎ ᐊᑦᓴᖅᓯᒃ. ᓯᕗᐊ.

8 ᑭᓪᐱ ᓂᑲᓯᓯᓂᒃ ᑲᓐᓂᓗ ᒥᓇ ᒪᒪᓐᑲᐊᑦ ᐅᑎᕈᓐ.

9 ᓂᓯᐊᑦᓇᒋᐅᐃᑦ, ᐅ ᑲᑎᐱᓪᓕᐅᖅᑭᑫᖅᓗ, ᒥᓇ <ᐯᓪ-ᑭᖅᓇᑦ ᐅᑐᖃᓂᑦᓂᓂ; ᑭᑫᒪ ᓂᑭᖅᐊᑦᓂᖅᐃᓐᓂᓗ ᑲᑎᓇᓂᓐᓂᓗ ᒥᓇ ᑲᑫᓂᐊᓐᓂᓗ ᑐᑎᓇᓐᓂᓗ ᐱᑐᓇ

ᐃ·ᐱᑕᑯ·ᐊ· ᑲ ᑕᐢᑲᕈᓂᐊ·ᓂᓄᐅᑭ ᒥᓇ ᑲᐊᐟᓂᑯ-ᐊ·ᓂᓄᐅᑭ, ᒥᓇ ᐅᑐᓄᓂᑯ·ᐊ· ᐁᐢᑲᑦ ᓯᒪᒃᓴ.

5 ᐃᒡᐯᓄᐢᒋᓂᓯ, ᐅ ᑭᓴᒪᓃ, ᐃᒡᐱᖏ ᐹᓯᒃ·; ᒥᓇ ᑭᒪᒪᐢᒋᓂᓯᐊ·ᓵ ᐃᒡᐱᖏ ᒥᓯᐊ· ᐊᒡᑭᑫ.

6 ᑲᐢᒃ·ᓴᑭᐢᐁᐊ·ᓵ ᐊᐢᓇᐱᓄ ᓄᑦᐊᒪᐃᐊ·ᓇ ᐅᐢᑭ; ᓂᑦᐢᒃᖏ ᐸᑦᐱᐊ°; ᓂᑲᐢᒥᓇᐊᒪᒃ·ᓵ ᐊ·ᑎᐢᒃᓂᓄᐅ°, ᑕᒡᐃᓖᖖ ᐅᐊᓂ ᑫᐢᑭᐊ·ᓵ ᐸᐢᑭᓇᓇ·ᓵ. ᓯᐟᐊ.

7 ᐅᓇᒡᑌ° ᓂᑌᐢᐃ, ᐅ ᑭᓴᒪᓃ, ᐅᓇᒡᑌ° ᓂᑌᐢᐃ, ᓂᒃᓂᒃᒪᓕ, ᒥᓇ ᑭᒃᒪᒥᐢᑭᒥᑕᐢᐊ·ᓵ.

8 ᐊ·ᓂᒡᒃ, ᓂᒪᒪᐢᒋᓂᓯᐊ·ᓵ; ᐊ·ᓂᒡᒃ, ᓇᒃᒪᓕ ᒥᓇ ᑲᐢᒥᐢᐃᐊ·ᓵ; ᐅᓵᑕ ᐃ·ᐸᒻ ᓂᒃᓂᒃᒃᓵ.

9 ᑭᒃᒪᒥᐢᑭᑭᓂᓵ, ᐅ ᑲᑎᐯᓄᐢᑭᑫᓴᓵ, ᐃᑕ ᐁᐢᐊᒻ-ᓴᑦ ᐊᐅᓯᓂᓂᐊ·ᓵ; ᑭᓂᓂᒃᒪᓕᐃᐊ·ᓵ ᐁᐢᑭᐢᐁᐊ·ᓵ ᐅᐢᑭ.

10 ᑫᑫᒪ ᐸᑦᓴᐊ·ᓂᓯᐃᐊ·ᓵ ᑭᐢᑲᓴᐊ·ᓵ ᑯᓯᓂᐊ·ᓵ ᐃᓯ, ᒥᓇ ᑭᐯᐊ·ᐃᐊ·ᓵ ᐊ·ᓂᓂᐟ.

11 ᐃᒡᐯᓄᐢᒋᓂᓯ, ᐅ ᑲᓴᒪᓃ, ᐃᒡᐱᖏ ᐹᓯᒃ·; ᑭᐢᓴ ᑭᒪᒪᐢᒋᓂᓯᐊ·ᓵ ᐃᒡᐱᖏ ᐊᐢᑭᐢᐁᐊ·ᓵ ᐁᐢᑭᑦ ᐊᐢᑭᑫᓴᓵ.

ᓇᑲᒧᓇ ᓂᔭᓇᓄᒋᓇᓂ ᐊᐅᓴᓇᐅᑦᓴᐞ.

1 ᒋᐯ· ᑦ ᑭᒋᓄᒧᐃᓴᐊ·ᓂ ᑲ·ᓴᐢᐞ ᐃᓯᐁ·ᐱᓯᐃᐊ·ᓵ, ᐅ ᑲᒪᐊᐢᑭᐢᐃᐧᐊᓵᐊ·ᓂ, ᐅ ᐃᓄᓂᐅᐢᑲᓂᐊ·ᓴᐊ·ᓂ, ᐅ ᐃᓄᓂᐅᐢᑲᓂᐊ·ᓂᓄᐅᐞ ?

2 ᐁᐯ, ᑭᑌᐢᐃᐊ·ᓵ ᑭᑕᐧᐃᑲᑌᓴᐊ·ᓂ ᒪᒧᓄᐃᐊ·ᐃᐊ·ᓵ; ᑭᑎᒋᐯᐢᑯᓴᐊ·ᓂ ᐁᓯ ᐊᑫ·ᓄᓯᒧᐊᓵ ᑭᑭᑌᐢᓂᐊ·ᓵ ᐊᐢᑭᑫᓵ.

3 ᐅᒪᒃᑎᓵ ᒪᓂᑌᐃᐊᐊ·ᓵ ᒥᐢᐸᒃᓵᓵ ᐅᑌᑭ; ᓵᒪᐢ ᐅᑎᒋᐢᐃᐊ·ᓵ ᐁᐢᑭᐢᐁᐊ·ᓵ ᐅᑌᑭ ᐊᐢᑭᐢᐁ

ᒥᓇ ᑭᓴᑦ ᑲᑕ ᐯᖏᒋᓂᐊ·ᕀ ᒋᐱᓪᓄᒉ ᐊᑎᑦ, ᒥᓇ ᑲᑕ ᐃ·ᓪᑲᓪᑲᖏᑦ ᐅᑐᓇ°.

15 ᑭᓴᑦ ᑲᑕ ᐸᐸᒍᐊᑎᕀ·ᕀ ᑲᑕ ᐃᓯ ᓇᐃᑐᓇᒪ·ᕀ ᑫᒥᑭᒋ·°, ᒥᓇ ᑲᑕ ᒥᖏᑕᐯ·ᑦ ᑭᓪᐱᕀ ᐅᑲ ᑭᓪ-ᐳᒋ·ᐃ·.

16 ᒪᒃ ᓱᓴ ᓂᑲᓇᒪᖏᒋᓵ ᑭᑲᓪᖏᐅᐃ·ᓯᐃ·ᕀ; ᐯᐯ, ᓂᑲᑭᓯᐯ· ᓇᑲᒪᖏᒋᓵ ᑭᑫᓴᐊᒋᑎᓯᐃ·ᕀ ᑭᔪ-ᑭᓴᐸᒍᑦ; ᑎᑫᒪ ᑭᓴ ᑭᑭᖏᓲᒪᐃᐃ·ᕀ ᒥᓇ ᑭᑭᖏ-ᓲᒋᒍᓪᒋᓪᒋᓂ ᐃᑉᓵᒥᓯᐃ· ᐅᑭᓯᑲᒥᑉᓴᓂ.

17 ᑭᓴ, ᐅ ᐃᒪᓪᑲᐃ·ᓯᑦ, ᑭᑲᓂᑲᒪᖏᒋᓂᒋᓂ; ᑎᑫᒪ ᑭᖏᒪᓂᔨ ᓂᐃᓭᒪᒉ, ᒥᓇ ᑭᖏᒪᓂᔨ ᑲ ᑭᖏ-ᐃᑦ·ᔨᑕᐃ·ᐟ.

ᓇᑲᒧᓇ ᓂᐃᑦᐟᒥᑕᓇ°.

1 ᐅ ᑭᖏᒪᓂᔨ, ᑭᑭᖏᐁ·ᐱᓂᐃᓵ, ᑭᑭᖏᓯᖏ·ᑎᖏᓯ-ᐅᐃᓵ, ᑭᑭᖏᓭᓯᒉᐁ·ᓵᖏᑌᓇ; ᐅ ᑲᐃ· ᑫ·ᐢᑭ-ᑲᐸᐃ·ᑎᑕᐃ·ᐃᓵ.

2 ᑭᑭᖏᓇᓭᒥᐸᓵᖏᒉᔨ ᐊᐢᑭᑲ; ᑭᑭᖏᐱᐃᓂᔨ; ᓇᐃ-ᑕᐃ·ᖏᒉ ᑲᒪᓪᑲᑦ; ᑎᑫᒪ ᑯᓂᑯᐃᐸᓵᖏᐢ.

3 ᑭᑭᖏᐃ·ᓯᑦᑕᐃᐃ·ᕀ ᑭᑕᓯᓵᓂᒪᑦ ᑲ ᐊᐳᒪᓂ-ᓵᑭ ᑫᑲ·ᔨ; ᑭᑭᖏᒥᓂᖏᑲ·ᖏᖏᐃᓵᔨᐢ ᑲᑕ ᑭᑭᖏ-ᓵᒋᒪᐃ·ᔨ.

4 ᑭᑭᖏᒥᒃᐟᖏ ᑭᓪᑭᐁ·ᐅᔨ ᑲ ᑲᑯᐸᓯᓵᓯᑦᑕᔨ, ᑲᑕ ᓇᑲᒪᐃᐃ·ᐟ.

5 ᑲ ᐋᑭᖏᐃᐟ ᑭᑭ ᐸᑦᐱᑎᓯᓂᐟ; ᐱᒪᒥᖏᐃᓵ ᑭᑭᒥᓂᐃᐃ·ᐟ.

6 ᑭᖏᒪᓂᔨ ᑭᖏᐊᒪᒥᐁ·ᐅᔨ; ᓂᑲᑦᐸᓵᖏᖏᐃᓵᔨᐢ ᑲᑕ ᓇᑲᒪᐃᐃ·ᐟ.

7 ᑭᑭᖏᒥᒃᐟ ᓱᓴ ᓂᐸᔨ, ᒥᓇ ᒪᓇᓴ ᓱᓴ ᓂᐸᔨ; ᐃᐸᑦᐃᐁᔨ ᐊᐢᑭ ᐅᖏᖏᓂᔨ ᐅᑭᓪᑦᑕᐃᐃ·ᕀ ᓂᐸᔨ ᐅᑭᓪᑦᑕᐃᐃ·ᕀ ᐊᐢᑭᑲ

11 ᑭᓴᓕᓅ ᑲᐳᐊᔨᒥᐣ ᐯᔨᒃᑲᓐᓂ; ᓅᓴᓐ ᓂᑭᐳᐳᐅᓐᓄ ᐅᒪ; ᑲᓀᐳᐳᐅᐃᓐᓂᓪᒐᓐ ᐅᓴᓕᓅ.

12 ᑲᑦ ᒥᓇ, ᐅ ᑲᑎᐯᔨᐳᑫᑦ, ᑭᐸᓐ ᑭᓴᐊᓐᑎᓪᐃᓐ; ᑭᑫᒪ ᑭᑎᓪ ᒥᑦᓀ ᐊᔨᓪᔨᓂᓀ ᑲᐃᓪᓇᓂᔨ ᐅᑕᑯᑫᐃᓐ.

ᓇᒃᒧᓐ ᓂᓪᑦᓬᓪᒋᑕᓇᐤ ᓂᑯᓴᐟ.

1 ᐅ ᑭᓴᓕᓅ, ᑲᓀ ᓂᑭᓴᓕᓅᑦ; ᐃᓛᓪ ᑭᒃᓴᓇᐃᓇᓐᓅ; ᓂᐯᐟᓴᐣ ᑭᓇᐸᐢᐊᑫᓐᑕᑦ, ᓂᐃᓛᑦᑎ ᑭᐱᑭᐣᑲᑎᓂᓪ ᒋᑯᐃᓛᓐ ᒥᓇ ᓇᐢᑭᐳᐢᐊᑫᓐᐃᓐ ᐊᑯᑭᓀ, ᐃᑕ ᐅᑲ ᑲᐃᐢᒋᓪᓂ ᓂᐱ.

2 ᑭᑎ ᐃᓪᓛᐢᒋᒪᓐ ᑭᐣᑭᐢᐢᐅᐃᓐᓪᓂᐃᓐ ᒥᓇ ᑭᒪᒪᐢᒋᓪᓂᓪᓂ, ᑲᑭᐢᓂᓪᓂᐃᓐ ᑭᑎᑭᓐᑲᑎᓂᓪᓂ ᐃᓪᓂᐃᓐᓂᓪᓂ ᑲᓀᐳᐳᐅᐃᓐᓪᓂᓪᓂ, ᑲᑭᐢᓂᓪᓂᐃᓐᓂᓪᓂ ᑲᓀᐳᐳᐅᐃᓐᓪ

13 ᐊᐊ·ᑲᓂᐃ· ᒋᑎᓯᐃ·ᓂ ᓴᑫᑭᓂᐊ· ᒪᔭᑎᖏᑲ·ᖏ ᐅᖏᓂ ; ᒋᓇ ᐋ·ᔭᑎᓇᓐᐊ· ᐊᑲ·ᓇᒪ ᒪᖏᑕᐢ ᐅᖏᓂ ; ᓴᓴᕐᓂ·ᐊ·ᖏ ᐅᕐᐱᖏ ᒥᔭᐊᑲ·ᖏ, ᒋᓇ ᓇᑲᒪᐊ·ᖏ.

ᓇᑲᒪᐢ ᓂᔨᑦ·ᓱᒥᒋᓇᐤ ᓂᔨᑦ·ᓱᓴᖏ.

1 ᒥᔭᐊ·ᑎᓂᔨ ᑭᓴ·ᑎᙵ, ᑭᓴᓂᔭ, ᒥᓱᐅ· ᐊᕐᑭᔭ :
2 ᓂᑲᒪᓕᒪ·ᙵ ᐅᕐᐱᖏ ᐅᑭᒧᐅ·ᔭᖏᖖᑲ·ᓂᔨᖏ ᐅᐱ·ᖏᓕᐃ·ᔭ : ᒪᒪᖏᑲᐢ ᐅᒪᒥᖏᒥᔨᐃ·ᔭ.
3 ᐃᑎᙵ ᑭᓴᓂᔭ, ᑕᐯ· ᑭᔨᐢᒥᔨᓱᔨ ᑭᑕᔭᕐᑲ·ᔨᐃ·ᓂᙵ ! ᐅᕐᐱᖏ ᑭᖏᓴᓐᐅᐃ·ᓱᐃ·ᔭ ᑭᓇᐅᓇᑲᓇᖖ ᑭᑲ ᐅᖏᓂ ᕿᐊᕐᑲᖖ·.
4 ᒥᓱᐅ· ᐊᐢᑭ ᑭᑲᑲᑭᓱᑐᑕᔨᓱ, ᒋᓇ ᑭᑲᓇᖠᒪᐢᑕᔨᓱ, ᖚᑕ ᓇᒪᒪᐢᒥᔨᖖ·ᓂᔨᖏ ᑭᐃᐢᓱᐃ·ᔭ. ᓯᕐᐊ.
5 ᐯ ᐋ·ᓇᖏᒪᒧ ᐅᑕᔭᐊᐃ·ᓇ ᑭᓴᓂᔭ ; ᐃᔨᑕ·ᒥᓱᔨᓱ ᐅᐯᐃᐢᑲᑭᓱᐃ·ᔭ ᐊᐅᔨᓱᔭᓂᐊ· ᐅᑕᐋ·ᓱᓂᔨᓱᔭᐊ·.
6 ᑭᐢᕕᑲᓂᒥᑭᐢ ᑭᐢᑭᑲᐃᐢᓇ ; ᑭᐢᒪᔭᔭᖏᑲᐢ ᒧᐢᑲᖖᐢ ᐊᓂᑲᖖᐢ, ᑭᓂᐃᐢᓱᐃ·ᔭᓂᔨᓱᔭᐊ·.
7 ᐯ ᐋ·ᓇᖏᒪᒧᐊᑕᔨᐃ·ᓂ ᐅᖏᓂ ᑲᑭᓴ ; ᑭᓴᓂᔭ ᐅᑲᐃᐢᑲᑭᓱᐃ·ᐋᓇᐃ· ᐅᑕᐋ·ᓱᓂᔨᓱᔭᐊ·.
8 ᐅ ᒥᓀᑭᓴ·ᑎᙵ ᑭᑭᓴᒪᓂᔭᒥᓇᔨᓱ, ᐊᐅᔨᓱᔭᓵᑎᐢ, ᒋᓇ ᐯᖖᐋᓂᔨᐢ ᐅ ᒪᒥᖖᑭᑕᔨᐃ·ᔭ :
9 ᑲᓱᔭᓀᓂ ᑭᑕᖖᐢᓂᔨᐃ· ᐱᒪᑎᓱᐃ·ᓂᙵ, ᒋᓇ ᐅᑲ ᑲᐃ·ᑎᑲᐅ·ᐃ·ᐋᓂᔨ ᑭᑲᐃᐢᑲᑭᓱᐃ·ᔭ.
10 ᑭᑫᒪ ᑭᔭ, ᐅ ᑭᓴᓂᔭ, ᑭᑭᖖᐃᑑᒥᓀᔨᓱ ; ᒋᓇ ᑭᑭᖖᐃᑭᖖᐃᓀᔨᓱ, ᐸᐱᓱᐢ ᓱᓂᔭᑎ ᓀᐃᓱ ᐃᑭᖖ·ᐸᓂᔨᓱ.
11 ᑭᓀᑲ·ᑕᖖᐅᓀᔨᓱ ᐊᖖᓴᐱᙵ ; ᑭᑕᑎᔨᓱ ᑲᑲ·ᑕᓂᑭᓱᐃ·ᔭ ᓂᑕᑭᓱᐃ·ᓂᓀᙵ.
12 ᑭᑭᖖᑌᖖᐱᐊᑲ·ᔨᐃ ᐊᐅᔨᓱᔭᐊ·ᔨᐃ ᐸᓱ ᓂᓴᑲ·ᓂᓀᙵ ; ᓂᑭᐱᔭᑎᓀᓵᔨᓱ ᐃᑕᐃᑌᑭ, ᒋᓇ ᓂᐱ ; ᒪᓀ ᑭᑭᖖᐃᑌᖖᐱᐅᓀᓵᔨᓱ ᐃᑕ ᐅᖖᐅ·ᓵᑕᙵ.
13 ᓂᑲᐋᖏᔭᑲᔨᓱ ᑭᐊ·ᑎᑲᐃᑲᓂᙵ ᑲᕐ ᑭᑭᔭᔨᓱ ᐃᑕᑲᐃᐢᑌᐃ· ᕿᐱᑭᐅ·ᑭᑲᓀ ; ᓂᑲᑎᐸᖖᐅᔨᓱ ᐃᑕᐃᑕᑭᓱᐃ·ᔭ ᐊᑲ ᑭᑭᖖᐃᑌᖖᐱᐅᓀᓵᔨᓱ ᐃᑕ ᐅᖖᐅ·ᓵᑕᙵ.
14 ᑲᑭᖖᐃ·ᖖᐸᓱᐢ ᓂᔨᓂᙵ, ᒋᓇ ᑲᑭᖖᐃᑌᐃ·ᔭᐸᔨᓱ, ᓪᑲ·ᐢ ᐅᖖᐱᐊᑲᓇᐃ·ᔭᐸᔨᓱ.
15 ᑭᑲᐸᑭᑌᓵᒪᑎᔨᓱ ᐅᖖ ᐃᑕᐃᑌᐃ· ᕿᐱᑭᐅ·ᑭᖖᑫᙵ ᐸᖖᐸᓂᑲᓂᓀᔨᓱ, ᐊᐸᑭ ᐅᖖᐃ·ᑭᑭᒪᐢᑲᑭᓱᐃ·ᔭ ᐃᐯ ᒪᔭᑎᖖᑲ·ᔨᓱ ; ᓂᑲᐸᑭᑲᓂᔨᓱ ᐃᐯ ᓪᓕᔨᓱᔭᐊ·ᔨᓱ ᐊᐸᑭ ᒥᔨᐸᓂᔨᓱ.
16 ᐯᓵᖖᑕᓪᔨᓱ, ᑲᖖᑭᓴᓂ ᑭᔭᐊ·ᓂ ᑲᑲᐣᐸᔨᓪᑎᔨᓱ ᑭᓴᓂᔭ, ᐅᑲᐊ ᑭᑲᐃ·ᖖᒪᒪᓵᐊ·ᓂ ᑲᑭᖖᐃᑌᖖᐱᐅᓀᓵᔨᓱ, ᓂᑕᖖᑲᓂᔨᓱ.
17 ᓂᑭᖖᑌᐢ·ᓂᓂ ᓂᔨᓱ ᐅᖖᓂ, ᒋᓇ ᓂᑭᖖᒪᒥᖖᑕᐢᓂᓂ ᓂᑌᔭᓂ ᐅᖖᓂ.
18 ᑭᐢᐱᔨ ᕿᐱᔨᐣᐸᔨᐸᒪᓂ ᒪᒥᐃᖖᑎᐃ·ᔨ ᓂᑌᔨᐃᐢᓂᙵ ᓂᑌᐢᐱᐃᖖᑭᖏᔨ ᓂᑕᐃᑭᖏᔨ ᓂᑌᔨᐃᐢᓂᙵ

ᓄᓂᒪᑦ, ᐃᓕᐅ ᐁᑦᐳᓐᖏᒪᓪᓕᐊᑦ ᐱᖁᑕᖏᓕᑲᑎᓂ; ᓂᐊᐧᐊᑦ:

8 ᐊᑎᑭ ᑭᐦᒋᓕᒋᐊᓕᓂ, ᒥᓇ ᑭᓂᖁᐧ ᑭᐦᐸᐦᑎᐦᐳᖏᑲᐦᐃᓕᐊᐧ ᐅᐸᑕᒪᒪᓂ; ᐊᐳᐦᑎᖁᑦᐧ ᑭᐦᐊᐧᖁᐃᐧᕽᓕᓂ ᐅᐸᑕᒪᒪᓂ, ᐅᑭᓪᒪᓂᑐᒪ ᐃᓕᐧᐅᐁᐃᕽ.

9 ᑭᓴ, ᐅ ᐯᓪᒪᓂᑐ, ᑭᑭᐦᐃᓂᓴᐦᐁᐧ ᒥᓂ ᑭᒥᐊᐧᐳᑭᑲᓂ ᐃᓕ ᖁᑭᐦᐅᐦᑎᐦᐁᐧ ᐅᑕᓴᐅᑦᓂᖁᐃᓂ, ᐃᓕᐧᐃ ᐁᐦᑎᐦᐁᐧ ᐅᐸᑕᒪᒪᓂ ᐃᓕᐧᐅᐁᐃᕽ, ᐅᑭᓪᒪᓂᑐᒪ ᐃᓕᐧᐅᐁᐃᕽ ᐯ

5 ᐅ ᐊᓴᓂᔨ ᑭᑫᓂᓇᖏᑌᓵ ᓂᑲᕃᑦᑎᓯᐅ·ᔪ ; ᒪᓇ ᓂᒪᑭᐅᖏᑎᐅᓇ ᓇᒪᐃ·ᒃᓇ ᑭᑲᒡᑲᐃ·ᔪ.

6 ᑭᓱᑦ ᐅᑲᐃ·ᒃᓴ ᐊᓂᑭ ᑲ ᐯᐃᑎᑭᑦ, ᐅ ᑲᑎᐯᓵᓐᑦᑭᓴᖏᑦ ᐊᓴᓂᔨ ᒥᓯᐅ· ᓯᓴᖏᑲᑎᓯᓴᓗᑦ ᑲᑕ ᓄᐯᐃ·ᓯᐃ·ᔪ ᓄᒃ ᐅᖏᑦ ; ᑭᓱᑦ ᐅᑲᐃ·ᒃᓴ ᐊᓂᑭ ᑲ ᓀᓇᔭᓇᓐᑭᓴ ᑲᕆᔨᑯᐅᒪᒪᐃ·ᔪ ᓄᒃ ᐅᖏᑦ, ᐅ ᐅᑭᓴᓂᔨᓕ ᐃᑕᵋᐁᐃᕽ.

7 ᑭᑫᒪ ᑭᒃᓴ ᐅᖏᑦ ᓂᑭᖏᖏᑌᑐ ᓀᓄᐯ-ᐃ·ᖏᐃᑯᓵ ; ᓀᓄᐯᐃ·ᓯᐃ·ᔪ ᓂᑭᖏᐊᑲ·ᓂᖏᑫ·ᑕ-ᑲᓗᔪ.

8 ᓂᒋᓄᖏᑌᑕᒃ·ᔪ ᓄᓱᓴᓀᔪ, ᒪᓇ ᓂᒪᓂᑐᖏ-ᑲᖏᑕᐃ·ᐊ·ᔪ ᓂᑲᐃ· ᐅᑕᐃ·ᓯᒥᔪ.

9 ᑭᑫᒪ ᐁᐱᖏᑦ ᐯᑭᖏᒋᓱᔪ ᑭᐃ·ᑲᒃᖏᐃᑲᔪ ᓂᑭᖏ-ᑭᑕᒍᑯᔪ ; ᒪᓇ ᐅᕐᒥᐱᓄᑫᐃᓂᐃ·ᑯ ᑲ ᕐᖏᐱ-ᓄᒋᑦᑭᔪ ᓂᕐᑲᑎᐃᑯᔪ.

10 ᐃᑦᐱ ᒥᓱᑐᓱᓂ, ᒪᓇ ᐯᖏᕐᔪᑦᑌᐊ·ᑭ ᓂᑕᖏᒃᔭ ᐅᒃ ᐅᒥᑭᓯᓱᔪ, ᑲ ᐅᖏᑦ ᓀᓄᐯᐃ·ᖏᐃᑲ-ᐃ·ᓱᔪ.

11 ᒪᓇ ᓂᑭᖏᑲᑭᑌᑫ·ᖏᒋᐊ ᓂᕐᕆᐃᐃ·ᓂᔪ ; ᒪᓇ ᓂᑭᖏᐊᐅᒧᒥᑲᒃ·ᔪ.

12 ᐊᓂᑭ ᑲ ᐊᐱᑦ ᐃᑦᑲ·ᖏᑌᒥᓵ ᓂᒪᒥᐊᕆ-ᒥᑲ·ᔪ ; ᒪᓇ ᓂᑭᖏᓀᑲᒧᑐᒋᑲ·ᔪ ᐅᑭᑫ·ᐯᑲᔪ.

13 ᒪᓗ ᓱᓴ, ᑭᕐᒥᖏᑦᐁᑦᑎᓂ, ᐅ ᑲᑎᐯᓵᖏ-ᑫᑫᔪ ; ᐃᐅ ᐁᖏᓀᐃᐅᕆᔨ ; ᐅ ᐊᓴᓂᔨ, ᐁᑦ-ᐱᖏᑦ ᒥᖏᑎᓵ ᑭᑫᓴᐊᑦᑭᓂᐃ·ᔪ ᓀᔭᖏᐃᑯ·ᔪ, ᐁᓯ ᕽᐯ·ᒪᒃᓵ ᑭᐱᒪᖏᐃᐁᐃ·ᔪ.

14 ᕐᐃᐱᑎᓯᓂᔨ ᓂᕐᕆᓯᑎᑭᓵ ᐅᖏᑦ, ᐅᑲᐃ·ᒃᓴ ᓂᑲᒥᑭᒧᓯᓵ ; ᑭᓱᑦ ᓂᑲᕐᐃᐱᓯᓂᑲᐃ·ᔪ ᑲ ᕼᑲ·ᓴ ᑲ·ᓯᑫᑦ ᐅᖏᑦ, ᒥᓇ ᑕᖏᓵᓴᒃᓵᒪᒪᒃᓵ ᐅᖏᑦ.

15 ᑭᓱᑦ ᐅᑲᐃ·ᒃᓴ ᒧᐣᑲᐊᑦ ᓂᑲᓂᐣᐳᓂᓯᔪ, ᐊᐳᖏ ᐅᑲᐃ·ᒃᓴ ᑎᒥᓱᓐ ᓂᑲᑎᓯᐅ·ᕐᓂᔭᐃᔪ, ᐊᐳᖏ ᐅᑲᐃ·ᒃᓴ ᐊᓵ·ᑎᖏᑲ ᓂᑲᓯᖏᐳᑑᓵᒥᓯᔪ.

16 ᓀᔭᖏᑕᐃ·ᔪ, ᐅ ᑲᑎᐯᓵᖏᑫᑫᔪ ; ᑫᑫᒪ ᒥᐊ·ᓯᔪ ᑮᓴᖏᐃᐅᕽ·ᐃ· ᑭᓴᐊ·ᔨᑕᖏᐃᔭᐃ·ᔪ : ᑫ·ᐣᑲᓴᐊᐃ·ᐢᑕᐃ·ᔪ ᑲ ᐃᐢᐱᓯ ᒥᖏᑎᓵᕽ ᑭᓴᐊ·ᑎᓯᐃᔭᐃ·ᓇ.

17 ᒪᓇ ᐅᑲᐃ·ᒃᓴ ᑲᓯᕐᑯ ᑭᑕᐣᑫᑲᒃᔪ ; ᑫᑫᒪ ᓂᑕᓵᒥᓯᔪ ; ᑭᓵᐊ ᓀᔭᖏᑕᐃ·ᔪ.

18 ᐯᓴ·ᐠᑦ ᓂᕐᖏᕽ ; ᒪᓇ ᐱᒪᒥᖏ ; ᕐᐃᐱᑎᓯᐅ·ᔪ ᓂᓄᑎᓴᓇᒃ ᐅᖏᑦ.

19 ᑭᑭᖏᑫᑫᖏᑌᐅ ᓂᒪᑭᐃᓵᒧᑦᑎᐃᔭᐃ·ᔪ, ᒪᓇ ᓂᓇᓀᐯᐃᔭᐃ·ᓯᐃ·ᔪ, ᒪᓇ ᓂᒪᑫᓵᖏᖏᑕᐃᔭᐃ·ᔪ ; ᓂᓄᑎ-ᓴᓇᒃ ᑲᖏᓵᓐᑦᑭᓴᒃ·ᔪ.

20 ᒪᑭᐃᓵᒧᑦᑎᐅ·ᐃ·ᔪ ᓂᑭᖏᐊᔨᐅᖏᐅᓐᑦᑲᔨᔪ ; ᒪᓇ ᓂᐠᑲᐣᓇᓐᑦᑲᔨᔪ ᔨᓯᑫ·ᓵᖏᑌᐊᔭᐃ·ᔪ : ᓂᑭᖏᐊᔨᐃ·ᔪ ᐊᒪᑭᐃ·ᔪ ᑲ ᐃᐢᐱᓯ ᒥᖏᑎᓵᕽ ᑭᓴᐊ·ᑎᓯᐃᔭᐃ·ᓇ.

17 ᒪᓇ ᐅᑲᐃ·ᒃᓴ ᑲᓯᕐᑯ ᑭᑕᐣᑫᑲᒃᔪ ; ᒪᓇ ᓂᑕᓵᒥᓯᔪ ; ᑭᓵᐊ ᓀᔭᖏᑕᐃ·ᔪ.

18 ᐯᓴ·ᐠᑦ ᓂᕐᖏᕽ ; ᒪᓇ ᐱᒪᒥᖏ ; ᕐᐃᐱᑎᓯᐅ·ᔪ ᓂᓄᑎᓴᓇᒃ ᐅᖏᑦ.

19 ᑭᑭᖏᑫᑫᖏᑌᐅ ᓂᒪᑭᐃᓵᒧᑦᑎᐃᔭᐃ·ᔪ, ᒪᓇ ᓂᓇᓀᐯᐃᔭᐃ·ᓯᐃ·ᔪ, ᒪᓇ ᓂᒪᑫᓵᖏᖏᑕᐃᔭᐃ·ᔪ ; ᓂᓄᑎ-ᓴᓇᒃ ᑲᖏᓵᓐᑦᑭᓴᒃ·ᔪ.

20 ᒪᑭᐃᓵᒧᑦᑎᐅ·ᐃ·ᔪ ᓂᑭᖏᐊᔨᐅᖏᐅᓐᑦᑲᔨᔪ ; ᒪᓇ ᓂᐠᑲᐣᓇᓐᑦᑲᔨᔪ ᔨᓯᑫ·ᓵᖏᑌᐊᔭᐃ·ᔪ : ᓂᑭᖏᐊᔨᐃ·ᔪ ᐊᒪᑭᐃ·ᔪ ᑲ ᐃᐢᐱᓯ ᒥᖏᑎᓵᕽ ᑭᓴᐊ·ᑎᓯᐃᔭᐃ·ᓇ.

21 ᓂᑭᖏᒋᓱᑲᒃ·ᔪ ᐃᓵᓯᐳᓵᐣ ᑲᑕ ᒋᑭᐃ·ᔪ ; ᒪᓇ ᓂᓵᖏᐅᓴᕽᑫ·ᐃ·ᑭ ᓂᑭᖏᒥᓇᖏᐃᔭᐃ·ᔪ ᓯᐃ·ᐳᓵᐣ.

23 ᑭᓱᑦ ᐅᑕᑭᓯᐃᓵᖏᑌᐃᔭᐃ·ᓵ ᑲᑕ ᓇᒃ·ᒃᓂ-ᐃ·ᓂᐣ ᐅᕽᑦᑕᒪᒪᑦ ; ᒪᓇ ᐊᓂᒪ ᑫᑭ ᐅᖏᑦ ᒥᓓᓴᐳᐃᔭᐃ·ᖏᐊᓯ, ᑭᓱᑦ ᑲᑕ ᐃ·ᓂᖏᐃᒃᓂᐃ·-ᓂᐃ·ᔪ.

23 ᑭᓱᑦ ᐅᕐᑭᓯᔭᐃ·ᐃ· ᑲᑕ ᐃ·ᓂᑎᐱᒃᓴᐳᐃ·, ᐅᒃ ᑲᑕ ᐃ·ᕿᖏᑕᒪᑦ ; ᒪᓇ ᑕᖏ ᑲᑕ ᔭᓯᔭᐃ·ᑕᐃᑦ-ᕿᐳᑦ.

24 ᒃ·ᓇᔭᖏᑎᑕᒪᐃ·ᔪ ᑭᑭᓯᐢᑫᐃ·ᔪ, ᒪᓇ ᑭᓱᑦ ᑲᑕ ᐅᑎᖏᑎᓂᒃ·ᔪ ᑭᑭᖏᐃᔭᓯᐃ·ᔪ.

25 ᑭᓱᑦ ᐃ·ᑭᐃ·ᐠ ᑲᑕ ᑭᐃ·ᑕᓂᐳᐠ ; ᒪᓇ ᐅᑲᐃ·ᒃᓴ ᐊᐃᔨᐅᖏᐃᔭᐃ·ᔪ ᑲᓇᓵᓇᐃ·ᑦᐠ ᑲᑕ ᐃ·ᑭᐳᓇᐃ· ᐅᑭᑭᐃ·ᖏᐊᐃ·ᔭ.

26 ᑭᑫᒪ ᒃᒃ·ᑕᑭᖏᑌᐃ·ᔪ ᐊᓂᐃ ᑲᑭᖏᐊᖏᑌᑦᒪᔪ ; ᒪᓇ ᑲᐢᑫᐳᑕᒥᐃ·ᔪ ᐊᓂᐃ ᑲᑭᖏᒥᒃ·ᒃᓂᖏᑲᑎᒪᔪ.

27 ᑕᑲᖏᑦ ᒪᒥᑐᑕᒧᐃᓵ ᐅᒪᒥᑐᑕᒧᐃ·ᓂᐃ·ᔭ ; ᑭᓱᑦ ᒪᒃ ᐅᑲᐃ·ᒃᓴ ᑲᑕ ᐱᖏᑐᑲᒪ·ᔪ ᑭᒃ·ᒃᐢᐢᐃ· ᐃᓯᐅ·ᐃᓯᐃ·ᓵ.

28 ᑭᓱᑦ ᑲᑕ ᑲᓯᐯᖏᐃ·ᐊ·ᔪ ᐅᒪᓯᓇᐃᒃᓂᔭᔭ ᐅᖏᑦ ᐅᐱᒪᑎᔪ, ᐅᒃ ᑲᑕ ᐊᓯᑎᓯᓇᐃᒃᓯᑎᔪ ᒃ·ᒃᐢᔪ ᐅᕐᑎᑎᓯᔪ.

29 ᒪᒃ ᓂᑭᑎᒪᑭᓯ ᒪᓇ ᓂᒥᖏᑐᒃᓯᓯ ; ᑭᓱᑦ, ᑭᐱᒪᖏᐃᐅᐃ·ᐃ·ᓵ, ᐅ ᑭᖏᓴᓐ ᓂᒃᐃᐢᐸᖏᑫᓂᐃ·.

30 ᓂᒃᒪᒥᖏᑎᖏᑌᐅ ᐅᐃ·ᖏᐃᐃ·ᓵ ᑭᖏᓴᓐ ᓀᒃ-ᒧᓂᔭ, ᒪᓇ ᓂᒃᒪᒪᖏᑦᑕᒪᒪᑭ ᓀᓱᑦᑯᒧᒪᐃ·ᓂᔭ.

31 ᐅᒪ ᒪᓇ ᑲᑕ ᓀᖏᐃᐅᐃ·ᐃᐢ ᒃᑎᐱᔭᖏᑫᑫᔪ ᐃᐢᐱᐢ ᒧᐣᐢ ᐊᐳᖏ ᐃᐢᐱᐢ ᒃᐅᐢᑎᒃᔭᐃ· ᒪᓇ ᒃᐅᐊᐢᑎᒃᑦᑕᒃᔭᐃ·.

32 ᑲᑕ ᕿᖏᔨᒧᐃ· ᑲᑕ ᐊ·ᕿᖏᑦᐢ ᐅᒪ, ᒪᓇ ᑲᑕ ᒪᒪᖏᑕᒪᔪ ; ᒪᓇ ᑭᑌᖏᐊᐃ·ᑎᓂᒪᒪᒃᓵ ᒃᓀᓵᐢᓀᓐᑦᔪ ᑭᓴᐊᓂᔨ.

33 ᑫᑫᒪ ᒃᑎᐱᔭᖏᑫᑫᐃ· ᓀᔭᖏᐊᐢᑎᓯᐅ ᐅᑭᑎᒪᒥᔪ, ᐊᐳᖏ ᓇᒪᐃ·ᒃᓴ ᐅᑭᑎᒪᒥᔪ.

34 ᑭᓱᑦ ᑭᖏᑭᑫᐃᔭ ᒪᓇ ᐊᐢᑭ ᑲᑕ ᒪᒥᖏᑎᑦ, ᑭᖏᑲᒪᑦᐊ·, ᒪᓇ ᕐᖏ ᑫᑲ: ᑲᐊ·ᐊ·ᓱᑲᐃ·ᒪᒪᒃᓵ ᐅᐃᕽ.

35 ᑫᑫᒪ ᑭᓴᐊᓂᔨ ᑲᑕ ᐱᒪᒥᖏᔨᐢ ᓴᔭᖏ, ᒪᓇ ᑲᑕ ᐅᑭᖏᔨᐢ ᔪᑦ ᐅᑐᓇᐊ· ; ᑲᑕ ᐅᕐᑭᑭᑦ ᐅᐃᕽ, ᒪᓇ ᑲᑕ ᑎᐯᔭᖏᕐᑭᖏᔪ.

36 ᐅᑕᐊ·ᑭᑭᔭᐃ· ᐅᑕᖏᐢᑫᔭᑲᓇ ᑲᑕ ᑎᐯᔭᖏᕐᑕᑭᐃ· ; ᒪᓇ ᐊᓂᑭ ᑲᓴᖏᐢᔨᔭᑭ ᐅᐃᐊ·ᖏᐊᐃ·ᔪ ᑲᑕ ᐅᕐᑭᑭᔭᐃ· ᐃᐃᕽ.

ᓇᑲᒧᓇ ᑌᕿᐊ">ᒥᓇᓐ.

1 ᑭᔭᐱ, ᐅ ᑭᖏᓴᓐ, ᑭᑭ ᕐᐃᐱᑎᓯᓂᔨᔪ ; ᑭᔭᐱ ᔭᓗᖏᑲᓇᐃ·ᔪ, ᐅ ᑲᑎᐯᓵᖏᑫᑫᔪ.

2 ᑭᓱᑦ ᑲᑕ ᓀᓄᐯᐃ·ᑭᐊ·ᔪ ᒪᓇ ᑲᑕ ᓴᐃᑌᐃᒪᐊ·ᔪ ᑲᓇᓵᓇᐃ·ᓯᐃ·ᓀ ᓂᕐᖏᑲᒃᖏᔪ ; ᑭᓱᑦ ᑲᑕ ᐊᓴᓇᐃᐢᐸᖏᐊᐃ·ᔪ ᒪᓇ ᑲᑕ ᐊᐃ·ᐃ·ᓄᔭᖏᕐᒪᔪ ᑲᓇᕐᐃ·ᔭᖏᖏᑕᐃ·ᔪ ᑲᑕ ᒪᒥᖏᑎᓵᕽ.

3 ᑭᓱᑦ ᑲᑕ ᐊᓴᐸᐢᐃ·ᐃ·ᔪ ᑲᑕ ᒋᐢᑫᓂ ᓀᓄᐯᐃ·ᖏᑌᐃ·ᓯᐃ·ᓀ ᑲ ᐃᑌ·ᑭᔪ, ᐊᑎᐊ, ᐊᑎᐊ.

4 ᑭᓱᑦ ᑲᑭᖏᓴᓐ ᑲᓇᓵᓇᐢᑭᖏᔪ ᑲᑕ ᒥᖏᐊ·ᒥᒪᔪ ᒪᓇ ᑲᑕ ᒪᒪᖏᑕᐃᑦᐃ·ᔪ ; ᒪᓇ ᑲᑕ ᕐᖏ ᑲᓴᖏᕐᑕᐃᑦ ᑭᐱᒪᖏᐃᐅᐃ·ᐃ·ᔪ ᕐᑲ ᑲᑕ ᐃᑌ·ᑭᔪ, ᑭᓱᑦ ᑭᖏᓴᓐ ᑲᑕ ᒪᒥᖏᑎᑦ.

5 ᒪᒃ ᓱᓴ ᓂᑭᑎᒪᑭᓯ ᒪᓇ ᓂᒪᓂᔭᐃ·ᔪ ; ᑭᔭᐱ ᐯᓇᓯᐃᓵᖏᑫᑫᔪ ᒪᓇ ᑭᓱᑦ ᑭᓱᑦ ᐃᐢᐱᓯᐃᓵᖏᑫᑫᔪ, ᐅᑲᐃ·ᒃᓴ ᑲᑕ ᐅᕐᒥᐱᓄᑫᐃᓂᐃ·ᑯ ᑲᑕ ᐅᖏᑦ.

ᓇᑲᒧᐳ ᑌᐸᑯᖏᐳᒥᓇᓂᐤ ᐯᓴᑯᐦᑊ.

1 ᑭᓴ, ᐅ ᑲᑎᐯᓴᖏᑭᓴᐳ, ᑭᒪᒥᐢᔨᑕᑎᐳ ; ᑭᓴᐟ ᐅᑲᐃᐧᓴ ᐃᐧᖏᑲ ᓂᑲᐃᐧᐊᐧᐊᐧᓂᓴᖏᑌᐳ.

2 ᐸᐢᐱᑎᓯᓂᐳ ᑲᐧᓴᐟᐢ ᑭᑎᓯᐅᐧᐱᓯᐃᐧᓂᐤ, ᐸᐢᐱᐦᑊᐳ ᐃᐧᖏᑲᐃᐧᐊᐧᓂᓴ ; ᓇᐳᐟᑕᐃᐧᐣ, ᒋᓇ ᐱᒪᑭᖏᐃᐧᐳ.

3 ᑭᓴᐟ ᑭᓴ ᑭᖏᒪᐦᑲᐃᐧ ᐅᑕᐢᑭᒥᑕᑎᐳ, ᐃᑌ ᑕᖏᓴᐳ ᑫᐃᐧᐳᐧᐢᑌᐦᐃᐧᐳ ; ᑭᑭᐢᖏᐳ ᓯᐢᑭᖏᐢᓇᒧᐃᐧᐣ ᑕᐢᑭᐦᐃᐧᐳ ᑭᑎᐱᒪᑭᖏᐃᐧᐳ ; ᑭᑫᒪ ᑭᓴ ᓂᑭᐢᑕᐱᓯᐟ ᒋᓇ ᓂᑕᓯᐃᐧᐣ.

4 ᐸᐢᐱᑎᓯᓂᐳ, ᐅ ᓂᑭᖏᒪᓂᐤᐟ, ᐅᑭᐢᖏᓇᐧᓴ ᐅᒪᒐᑎᐱᐟ ᐅᐢᑭᐢ, ᐅᐢᑭᐢᖏᓇᐧᓴ ᐅᐢᑭ ᑫᑎᒪᐢᐅᐧᐣᐟ ᒋᓇ ᑎᑕᐢᑭᐦᑕᓂᐤ.

5 ᑭᑫᒪ ᑭᓴ ᓂᑕᐱᐦᒪᐃᐧᐣ, ᐅ ᑲᑎᐯᓴᖏᑭᓴᐳ, ᐅᑭᐢᖏᓇᐧᓴ ᐅᐢᑭ ᑫᑎᒪᐢᐅᐧᐣᐟ ᐅᐢᑭ ᑲᑎᐯᓴᖏᑭᓴᐳ ᐅᐢᑭ ᑭᑫ

Δ·σˣ ᒥᓇ ᐊᖏᑫ·ᓂᒧΔ·σˣ ᐅᖏᑭ; ᒥᓇ ᑲᑕ ᐊᖏ-ᑲ·ᑭᖏᑕᒣ·° ᐅᒥᖏᓂᓂ° ᐁᕽᑕᒪᒪ′.

15 ᑲᑕ ᐱᒪᑎᓂ°, Δ·ᓴ ᒪᓗ ᑲᑕ ᒥᓴ° ᐅᔭΔ·-ᓂᓂᑕᓂᓂ·. ᔪᑦ; ᑕᖏᓄ ᒥᓇ ᑲᑕ ᐊᓴᒥᖏᐁᕽ-ᑕᒪᐊ·°; ᒥᓇ ᒧᔭᑦ ᑲᑕ ᒪᒥᖏᑭᒪ°.

16 ᐯᓴᘁ ᒪᓇᓂᑲᓗ ᒪᖏᑕᒣ ᑲᑕ ᐊᓴ° ᐊᖏᑫˣ ᑕᖏᘁ ᐊ·ᑭˣ; ᒥᓂᓃ ᐁᘁᑦ ᑲᑕ ᐸΔ·ᐸᓄ° ᑕᐱᓂᘁ ᕽᐁᐯᓃ; ᒥᓇ ᐅᑌᓲˣ ᑲ ᐊᓴᑭᑦ ᑲᑕ ᒥᓂᓴᘁᓂᐊ·ᔭ ᕽᐱᓂᘁ ᒪᘁᓂ ᐊᖏᑫˣ.

17 ᐅᐞ·ᖏᓴ·ᔭ ᑲᑕ Δᖏ6·σᓄ° ᑲᑫᑫ; ᐅᐞ·ᖏ-ᓴΔ·ᔭ ᑲᑕ ᐱᒥᐸᓄ° Δᓄᘁdˣ ᑭᓂᑲΔ· ᐞᓂᐸ ϥΔᖏ"ᑕϥ·; ᐊᓄᓂᓄᐊ· ᑲᑕ ϟᐁ·ᓄᖏᑕᘁdˣ ᑭᐱᓂᘁ-ᐞᓂ ᐅᖏᑭ; ᑕᖏᑫˣ ᑲ ᑕᖏᔪᒪ"ᕽΔ·ᐅᓂᖏ-ᑭϥ′.

18 ᑲᑕ ᒥᓴᑲᓵᑫ° ᑲᑎᐯᓄᖏᑫ′ ᑭϟᒪᓂᔭ, ᐅᑭϟ-ᒪᓂᔭᒪ Δᵒˣ∇Δϥ, Δ·ᓴ ᐱdˇ ᑲᒪᒪ"ᕽΔ·ᐅᓂᖏ"-ᑫϥ′.

19 ᒥᓇ ᑲᑕ ᒥᓴᑲᓵᑦᕽᒪ·ᔭ ᐅᑭ"ᑭΔ·"ᓴΔ·ᔭ ᑲᑫᑫ; ᑲᑦᔭ Ꮮᖏ ᑲᒪᒪ ᐊᖏᑫˣ; ᐅᑭᑭᑫ"ᕽᒪᒪ"ᕽΔ·ᐅᓂᖏ"-ᑫϥ′.

ᓇᑲᒧᓇ ᑌᐸᑯ"ᐳᒥᕽᓇ° ᓀᐢᔪᑦ.

1 ᕽᐯ· ᑭϟᒪᓂᔭ ᒥᓴᔪᕽᐯ·° ΔᵒϥᐯΔϥᐊ, ᕽᐢᔪ ᐅᑎ ᑲ ᐯᖏᑌᐢᐯᓂᖏ′.

2 ᒪᑲ ᓂᑦ, ᓀᖏᕽ ϥᑲ′ ᑭᖏᐯ·"ᑌᒪᒪᑲᓇ·; ϥᑲ′ ᓀᑭ"ᐅᔪᖏᖏᓀᓂ.

3 ᒥϥᒪ ᓀᑭ"ᐊᑲᐞ·ᕽᒪᐞ·ᐊ·ᔪ ᑭᐢϥ·ᑲᓇᔭ, Δᐢᐞ ᑲ"ᐞ·<"ᕽᒪᐢ ᐯ"ᒥᐞ·<ᒧΔ·ᖏᕽ· ᐅᒪᒪ-ᑎᔪᔭ.

4 ᒥϥᒪ ᓇᒪᕽᑲ·ᔭ ᕽ"ᑯᐱᖏΔ·ᓇ ᐅᓀᐳΔ·ᓀᐞ·ˣ; ᒪᑲ ᐅᒪᓴᑲΔ·ᖏΔ·ᓀᐞ·ᐊ·° Ꮮᓴᑲ·ᓀ°.

5 ᓇᒪᐞ·ˉ ᐞᓀᖏᖏᐞ·ᔪ ᕽᐢᐢᑯˉ ᑯᕽᑲ ᐊᓀᖏ-ᓀᓀᐞ·ᔪ; ᓇᒪᐞ·ᓴ ᒥᓇ Δᕽᐢᐱᓄᐊ·ᔪ ᕽᐢᐢᑯˉ ᑯᕽᑲ ᐊᓀᖏᓀᓀᐞ·ᔪ.

6 ᐯᐅᑯ ·ᐅ"ᒥ ᑭᑌᓀᒪᐅ·ᔭ ᐞ·ᖏᓴᑲᑲ·ᔪ ᕽᐢᐢᑯˉ ᑕ"ᑯ ᐱᖏᓇᐢᐢ"; ᐞ"ᑫ·ᓀᒪᐅ·ᔭ ᐊᑲ·-ᓇ"ᐅᑲ·ᔪ ᕽᐢᐢᑯˉ ᒥᐢᑯᕽᑲ·.

7 ᐅ"ᑭᖏᑯᐞ·ᐊ· ᐊ·ᑭᐅ·ᒧᓀᐊ· ᐯᐢᐱ"ᒥ Δ·ᓀᓇ-ᓇᕽ·° ; ᐊᐊ·ᖏᒣ ᐊᖏᐅ·ᔪ Δᐢᐢˉ Δᓀᑯdˣ ᑲ ᐸᑯ-ᑭᓀᒧᕽ·°.

8 ᓀᖏᐊ·ᓇᒥ"ᐅᐊ·ᔪ, ᒥᓇ ᒪᒥᐊᖏᒥᐊ·ᔪ ᑭᑎ-ᒪΔᐯ·Δ·ᔭ ᐅ"ᒥ; ᑭᐢᑌᓀᒧΔ· ᐊᖏᒥᐊ·ᔪ.

9 ᐱᑭᐢᑲ·ᑕᒪ·ᔪ ᑭᓂᑲ·, ᒥᓇ ᐅᑌᖏᓵᐞ·° ᐸᐞᒧᒪᐞ·ᐊ·ᐊ·ᔪ, ᒥᓇ ᐅᑌᖏᓵᐞ·° ᐸᐞᒧᒪᐞ·ᐊ·ᐊ·ᔪ, ᒥᓇ ᐅᑌᖏᓵᐞ·° ᐸᐞᒧᒪᐞ·ᐊ·ᐊ·ᔪ.

10 ᐯdᒥᑭ ᐅᑕᓀᓀᓵᒪ ᐃᓀ ᑭᐯ·ᓀᐊ·; ᒥᓇ ᓀᐱᖏ ᐯᖏᓴᐢᑲᑭᓂᑲ·ᑲᑭᑲ·ᔪ, ᐞᓀᐢᑲᑭᓂᑲ·ᑲᑭᑲ·ᔪ, ᐞᓀᐢᑲᑭᓂᑲ·ᑲᑭᑲ·ᔪ.

11 Δᑌᐊ·ᔪ Ꮮᖏ, ᕽᓀᓀ ᑭϟᒪᓂᔭ ᐯᓀ ᑭᑫ-ᓀᒥᑕˣ? ᐅ ᑭᑫᓀᒥᑕᒪΔ·ᓀᓀ ᑭ ᒪᐊ·ᑕ ᑲᑭ"-ᑲᓀΔ·′?

12 ᑭᐢ′, ᐯᐅdᓀᔪ ᐅdᘁ ᐯᖏ ᑲ ᐅᑭϟᒪᓂᔭᑎᐊ·°,

ᑲ ᒥᐊ·ᐸᒣΔ·ᓀᓀᔪ ᐊᐢᑭˣ; ᐯᔭᖏᐢ ᐊᑎ ᐯ·ᕽ-ᑎᓀᐊ·ᔪ.

13 ᕽᐯ· ᐱdᓀᑕ ᓀᐯ"ᑭᑫ"ᕽ ᓀᑌ"Δ, ᒥᓇ ᐯ"ᑲᓀᓀᑫᔭ ᐯ"ᑲᑎᓀΔ·ᓀᓀˣ.

14 ᒥϥᒪ ᑲᐯᑭᓀ ᓀᒥdᐢᑲᑭ"ΔᑲΔ·ᔪ, ᒥᓇ ᓀᐸ"<ᔪᐢᑌᐅᑲΔ·ᔪ ᕽ"ᕽ·° ᐯ"ᑫᑭᔪᕽᔭᔭ.

15 ᑭᐢᐱᔪ Δᑌᐢᔭᓀ, ᐅᒥᓀ ᓀᑲΔᓀᐊᐯᒥᔭ; ᐞ·<"ᕽ, ᓀᑲᐊ·ᓀᔭᑌ"ᕽ· ᐯ"ᐞᕽᔭᓀᑫ ᐱᒪᑎᓀᓀᓀ ᑭᕽᐞ·ᓀᒥᒪᔪ.

16 ᑲ"ᒪᒥᔭᓵᑦ"ᕽᒪᓂ ᑭᓀ ᑭᑫᑦ"ᕽᒪᔪ ᐅᒪ, ᐅᔪᔪ ᓀᑭ"ᐞ"ᐞΔdᓀ:

17 ᔪᑎᒪ ᑲ"Δᔪᑌᑌᔭ ᐅᑲᓵᑭᑲᒥdˣ ᑭϟ-ᒪᓂᔭ; ᐯᑲ· ᑲ"ᓀᓀᔪ"ᕽᒪᔪ ᐯΔᓀᓀ ᔭᓀᐱᒪ-ᑎᓀᓀ.

18 ᑫ"ᒥᓵ ᑭᑭ"ᐊ"ᓵᐞ·ᔪ ᓀᑫ·ᑲ·ᓂˣ; ᓀᓀᐞ·-ᓵᑎᓀΔ·ᓀˣ ᑭᑎᓀᐯ·ᐱᓵᓵᐞ·ᔪ.

19 ᕽᐯ· ᑭᐞ·ᑎϟᐞ·ᔪ, ᓵᑫᐱˉ ᑭᔭᐸ! ᓵᑫᐱᑭ ᒪᑭᔭᐞ·ᔪ ϟᑭᓀΔ·ᓵ ᐅ"ᒥ.

20 ᕽᐱᓀᓀˉ ᐸᐞ·ᒥΔ·ᔪ, ᐊΔ·ᔭᔪ ᑫ·ᑫᓀᑲᑭ; ᐯdᓀᓀ ᒣ·ᑭ ᐅ ᑲᑎᐯᓄᖏᑫϟᔪ, Δᑫᐱᐞᓀᓀ ᑲᑎᓀᓀᓀ, ᑭᑲᒪᑫᔭ"ᕽᒪᐢᔪ·ᓀᓀᐞ·°.

21 ᐯdᓀᓀ ᐅᒪ ᑲΔᓀᓀ ᒥ"ᑭᔭᐯ·ᓀᓀᒪᑲˣ ᓀᑌ"Δ, ᒥᓇ ᓀᑭϟΔ·ᑫᑲdᔪ.

22 ᑲΔᑫᐱ"ᓀᑭᐸᑎᓀᓀᔪ, ᒥᓇ ᐊ·ᓵᔭ"ᕽᒪᒪᔪ; ᕽᐱᑫdˉ ᐱᓀᑫᑭ° ᓀᑭ"Δᓀᓀᐞdᓀᓀ ᐯᕽᑫᒪᒪᐱᔪ.

23 ᐯᔭᐯ·ˣ ᑕ"ᑭ ᓀΔ·ᑎᑎᔪ; ᑭᑭ"ᒥᒥᒥᓀᔪ ᓀᑭ"ᑭᓀᒪᑭˣ.

24 ᑭᑲᑫᓀᑭ"ᕽΔᔪ ᑭᑲᑫᑫ·ᑫ·Δ·ᔪ ᐅ"ᒥ, ᐯdᓀᓀ ᕽᔪᒪ ᑭᑲᐅᑎᓀᔪ ᒪᒪ"ᕽdᓀᓀ·ᓀˣ Δᓀᓀ.

25 ᐊᐯ·ᓵ ᐯᔭᐊ·ᔪ ᑭ"ᑭᑭᓀdˣ ᑭᔭ ᐱdᘁ? ᒥᓇ ᓵᒪᐞ·ᔭᔪ ᐊᑫᑭˣ ᓀᓵᕽᐯ·ᓵᔭᒪ° ᑭᔭ ᐱdᘁ?

26 ᓀᐞ·ᔭᑫ ᒥᓇ ᓀᑌ"Δ ᓅ"ᑌᐸᔭᓀ°; ᒪᑲ ᑭϟᒪᓂᔭ ᒪᑫᑲΔ·ᓀᓀᑫ° ᓀᑌ"Δ, ᒥᓇ ᓀᑎᐱᔭ-ᐯ·Δ·ᓀᓀΔ·ᔪ ᑲᑭϥ.

27 ᑭϥᒪ ᑭᐢ′, ᑲᓵᐊ·ᐸᒥᑫᑲ·° ᑲᑕ ᓀᓀᐊ·-ᓵᑎᓀᓀᔪ; ᑭᑭ"ᓀᓀᐊ·ᓵᒥ"ᕽᐊ·ᔪ ᑲ ᐱᓀᑲ·ᑭᓀ ᓵᑲ-ᑎᑫᓀ.

28 ᒪᑲ ᒥᐊ·ᓀᓀ ᔭᔪ ᑭᑭᐯᓀᓀᐞᓀᓀ ᑭϟᒪᓂᔭ; ᓀᑭ"ᒪᒥᓀᓀᐊ·° ᑲᑎᐯᓄᖏᑫ′ ᑭϟᒪᓂᔭ, ᑲᑕ ᐊᔪᐸᒪ° ᑭᑕᔪᑫΔ·ᓵ.

ᓇᑲᒧᓇ ᑌᐸᑯ"ᐳᒥᕽᓇ° ᓄᐅᐢᑭ.

1 ᐅ ᑭϟᒪᓂᔭ, ᕽᓄ"ᑭ ᑲᑭ"ᓵᔪᐱᑭ ᐯ·ᐱᓀᔭˣ? ᕽᓄ"ᑭ ᑭᑭᓀᐊ·ᓀᓀᔪ ᑲ ᑲᔪᐸᐸ"ᑭᔪ ᑭᒪᔭᑕᑎ-ᓀᒪᒪ ᑲ ᑲᓵᐯ·ᔭᒪᑭᔪ?

2 ᑭᔪᑭᔪᑕᐊ·ᔪ ᑭᒪᐊ·ᑭᐱᔪᖏᒪᒪ, ᑲᔭᔪ ᑲᑭ"ᐯ ᐅ"ᑭ ᑭᔪᐱᓵᑕᑭᔪ; ᐅϟᔪᑲᐅᐞᓀᓀᐊ·° ᑭᑎᐯᓀᑭ"ᑭ-ᑲᓵᔪ, ᑲᑭ"ᑭᔪᐱᓵᑕᑭᔪ; ᐅᒪ ᐸᔭᔪ ᐊ·ᑭ, Δᑕᑲᑭ"ᐅᐞᑭᔪᔭᐸᔪ.

3 ᐅ"ᐱᑭᑌᓀᔪ ᓵᔪᐱᑭ ᑲᑎᓀᓀᓀᔭ; ᑲ"ᑭᔭᐯ° ᐊᓀᒪ ᓅᑎᓵᑲᔪ ᑲᑭ"ᐯᑭᑭ ᒪᑭᔪᑎᓀᓀᓀᔪ ᑲᑭᑲᑎᓀᓀᓀᔪ.

4 ᑭᓄᑎᓇᑲᓪ ᐅᓄᐊᓕ ᑕᕆᐃ·ᒣ ᐃᑕ ᐁ"ᐊᓕ-ᓴᓪ ᑭᒪᐊ·ᑭ"ᐃᔪᒪ ; ᐅᓇᒡᕆᐊᓕ ᑲᑎᑕᐁ·ᑐᐅ ᐁ"ᑭᑕᑭᓇᐊ·ᑭ"ᑭᑲᑫᑦ.

5 ᐊᐅᓯᓄᓂᐤ ᑭ"ᐃᐸᒋᒪᐤ ᑲᑭ"ᐃᓯᐅ"ᐱᓇᒪᓇᐊ·ᓗ ᑭᑲ"ᐃᑲᓄᓂᐤ ᑭᑕᑲ"ᑎᑲ·.

6 ᒪᑲ ᐅᑲ· ᓂ"ᒋᐁ·ᕮ"ᐊᒪ·ᓪ ᒧ"ᐊᒋᑫᐃ·ᐊᐅᓪ-ᑫᐃ·ᔭ ᓓᒪᓪ ᑭᑲ"ᐃᑲᓇ ᐅᑕ"ᒪ ᐅᐸᒪ"ᐃᑲᓇᓴ.

7 ᑭ"ᐱ"ᒋᐁ·ᐱᓇᒪ·ᓪ ᐃᑕᑯᑌᓂᐤ ᑭᑲᓇᑲᒥᑯᕽ, ᑭ"ᐃ·ᓂ"ᐸᕆᐊ·ᓪ ᐁ"ᓂᒋᐁ·ᐸᐊᑭᓪ ᒧᕆᑕᑲᒥᓪ ᐃᒋ ᑲᐃ·ᑭᒪᑲᕽ ᑭᐃ·ᔭᐊᐃ·.

8 ᑭ"ᐃᑌ·ᐊ·ᓪ ᐅᑌ"ᐃᐊᑯ·ᕽ, ᑭᓴᑦ ᒪᒪᐤ ᓂᒋ-ᐊ·ᓇᒋᑦᐸᓪ ; ᑭ"ᐃᑕᑲ·ᓴᒪ·ᓪ ᑲ"ᑭᓴᐤ ᐅᑕᓴᒥ"-ᐅᐃ·ᑲᒥᑯᓂᐊ· ᑭᓴᒪᓂᐊ· ᐊᕆᑭᕽ.

9 ᓀᒪᐃ·ᓴ ᓂᐊ·ᐸ"ᑌᓇᓪ ᓂᑭᑭᓇᐊ·ᒥ"ᒋᑲᓂ-ᓇᓀ ; ᓀᒪᑌᐤ ᐅᑲ· ᐅᓴ·"ᑭᑫᐃ·ᓂᐤ ; ᒥᓀ ᓀᒪᑌᐤ ᐊᐃ·ᓴᓪ ᐁ"ᑭᑭᓴᓂᐤᑕᕽ ᑕᓂᓂᑯᕽ.

10 ᐅ ᑭᓴᒪᓂᑲ, ᕿᓂᓂᑯᕽ ᐅᐸᑲ·ᓯᐅ·ᐤ ᑫᓇᐯ-ᐃ·ᒥᐅ·ᐟ ? ᕮᑭᑦ ᑭ ᓄᑎᓇᑲᓪ ᑲᑕ ᒪᑦ ᐃᑕᐟ ᑭᐃ·"ᓴᐃ·ᓪ ?

11 ᕿᓇᑭᑫ ᑲᐅᑎᓂᑕᓂᓴᓪ ᑭᑫ"ᑎᓂᕆᓪ ? ᑫᑎ-ᑯᐱᑕ ᑭᐱᒧᒧᐃᐃ·ᓂᕽ ᐅ"ᑎ.

12 ᒥᑫᒪ ᑭᓴᒪᓂᐊ ᑲᓴᕆ ᓄ"ᑎ ᑭ"ᑭᐅᑭᒪᒥᐅᐊ, ᐁ"ᐊᐅᕆᑲᑕᕽ ᐱᒪᒥ"ᐃᐁ·ᐃ·ᓪ ᒣᑲ·ᐟ ᐊᐅᑭᑫᕽ.

13 ᑭᑫ"ᐸᐯᕆ"ᑎᓇᐊ ᑭ"ᑎᑲᒥ ᑭᒪᓱᐃᓪ-ᓯᐃ·ᓪ ᐅ"ᑎ ; ᑭᐱᑯᕆᑲ·ᓇ"ᐊ·ᐊ·ᓪ ᔨᐁ·ᑦᓱᐱᓯᓴᓪ ᓂᐱᕽ.

14 ᑭᑫ"ᐱᑯᕆᑲ·ᓇᐊ·ᐤ ᑭ"ᑭᐃ·ᐸᒣᓪ, ᐁᑯᓯ ᐁᑫ"ᐸᑭᑎᓀᓯ ᑲᑕ ᒧᐃ·ᑯᓯ ᐊᐅᓯᓄᓂᐤᑕᐊ· ᑲ ᐅᑕᕆᑫᓯ ᐱᑲ·ᕮᑲᒥᑲᕽ.

15 ᑭᑫ"ᕮᐃ·ᓇᓪ ᒧ"ᑭᑭᐊ· ᓂᐯᓪ ᒥᓀ ᒧᑦᑲ"ᐊᓪ ; ᑭᑫ"ᕮᓴᓪ ᑭ"ᑭᑭᐱᓴ.

16 ᑭᓯᑲ• ᑭᑕᓴᓂᓪ, ᒥᓀ ᑎᐱᕆᑲ° ᑫᓴ ᑭᑕᓴᓪ ; ᑭᑫ"ᐊ·ᓂᐯ"ᑭᓴ ᐃ·ᐱᓴ° ᒥᓀ ᑭᓯᑲ-ᐃ·ᐱᓯᑦ.

17 ᑭᑫ"ᐅᓇᕽᓴ ᑲ"ᑭᓴ° ᓇᓇᑲᒥᑲᐃᐊ· ; ᑭᑫ"-ᐅᓯ"ᓴᓪ ᓄᐱ ᒥᓀ ᐱᓴᑲ·.

18 ᑭᑭᓯ ᐅᒪ, ᓄᑎᓀᑲᓪ ᐁᑫ"ᒪᒥᐃᓯᐁ·ᐟ, ᐅ ᑲᑎᐱᓴ"ᑭᑫᓴᓪ, ᒥᓀ ᑲᑫᕽᒥ ᐊᓴᓯᓄᓂᐤᑕᐊ· ᐁᑫ"-ᒪᒥᐃᑕᑦᑲ·° ᑭᐃ·"ᓴᐃ·ᓪ.

19 ᐅ ᐁᑲᐃ·ᓴ ᐸᑭᑎᓂᐟ ᐅᑕᑦᑲ"ᑲ· ᑯᒥᒥᐟ ᐅᒪᒪᐯ·ᓴᑎᐃᓂᓯᓴᓪ ᐅᒪᓂᑎᓴ ; ᐁᑲᐃ·ᓴ ᓀᓪᐱᕽ ᐊ·ᓂᑭᑫ"ᐃᔪᑕᐊ· ᐅᑕᓪᑭᐃ·ᓪ.

20 ᓀᐊ·ᓯᐅ·ᓴᓪ"ᑕ ᑭᑭᒥᐁ·ᐃ·ᓪ ; ᒥᑫᒪ ᐃᑕ ᐁ"ᐊ·ᓂᑎᐱᐊᓪᑲᓪ ᐊᐅ"ᑭᑭᐱᓴᐊ· ᐅᑕᓪᑭᐃ·ᓪ.

21 ᐅ ᑫᓴ ᐁᑲᐃ·ᓴ ᑲ ᑭᑎᒪ"ᐃᑌᓪ ᓀᓇᐯ-ᐃ·ᐯᐃ·ᓂᓪ ᑲᑕ ᑭᐁ·ᐊ·ᓪ ; ᑫᓴ ᐅᑭᑎᒥᓀᓴᓪ ᒥᓀ ᐅᒪᓇᓯᐊ·ᓪ ᑲᑕ ᒪᒥᓪ"ᓯᓪ·ᓂᓪ ᐊᐅᑭᑫᕽ.

22 ᐸᓯᑯ, ᐅ ᑭᓴᒪᓂᐤ, ᐃᑕᒣᓪᒪᓯ ; ᑭᑭᓯ ᕮᑫ ᐁ"ᒪᒥᐃᑎᑎᓪ ᑭᓪᑫ·ᑲᓇ ᐊᐅᓯᓄᓂᐤ.

23 ᐁᑲᐃ·ᓴ ᐊ·ᓂᑭᑭᓯ ᐁ"ᐯ"ᕮᑯᓯᑭᓪ ᑭᓄᑎ-ᓂᑫᒪᓪ ; ᕮᑫ ᐁᑐᑲᓪ ᒥᑯᓪᑲᓯ"ᒪᓯᐊ·ᓪ ᑲ ᐸᓯ-ᑯᓪᒪᑲ·°.

ᓇᑲᒧᓇ ᑌᐸᑯ"ᐳᒥᓇᐤ ᓂᑲᓇᓄᑦ.

1 ᑭᓴ, ᐅ ᑭᓴᒪᓂᐤ, ᑭᓇᓪᑯᒥᒥᓇᐤ, ᑭᓇ-ᓇᓪᑯᒥᒥᓇᐤ ; ᒥᑫᒪ ᑭᐃ·"ᓭᐃ·ᓪ ᑭᓯᑦᓪ ᐃ·"-ᒥᑫᒪᑲᐤ ᑭᒪᒪᓪ"ᒋᐃ· ᐊᐅᑭᑫᕽ.

2 ᐃᓪᐱ ᑫᐅᑎᓇᑭᓴ ᐅᒪ ᐊ·ᑭ"ᐃᐅᐊ·ᓪ ᑲ·ᓴᓪᓂ ᓂᑲᐅᓇᑭᓂᐤ.

3 ᐁᑯᑦ ᐱᑯᓂᐤ ᐊᑲᓂᑲ· ᐊ"ᑲᐱᓵᓯ, ᐊᓵ·ᑲᐤ, ᒥᓀ ᓯᒪᑲᐤ, ᒥᓀ ᓄᑎᓂᐅᐃ·ᐃ·. ᓯᕽᐊ.

4 ᓇᑭᒋᐊ·ᓪ ᑭᓪᑫ·ᑲᓇᓪ, ᐁᑲᐃ·ᓴ ᑭᓪᑫ·ᐊ-ᓂ"ᑎᓪ ; ᒥᓀ ᐅᒪᒧᓵᓂᔪ, ᐁᑲᐃ·ᓴ ᐅ"ᐱᑌᓪᑲᓂᓪ : ᓴᓴ ᓇᓯᐃᓂᓂᐤ. ᓯᕽᐊ.

5 ᐁᑲᐃ·ᓴ ᐃᓪᐸᒥᑫᓇ·° ᑭᑌᓂᑲᓇᐊ·° ; ᐁᑲᐃ·ᓴ ᑭᑕᓇᑲ·ᑲᓴᓪ ᐊᐅᑭᑫᕽ.

6 ᒥᑫᒪ ᓄᑯ"ᒥᑫᐃ·ᓪ ᓀᒪᐃ·ᓴ ᐊ·ᐸᓄᓇ ᐅ"ᒥ-ᐸᓂ°, ᐊᐅᓪ ᓂᑲᐯᐃᓄᓇ, ᐊᐅᓪ" ᐱᐊ·ᓄᓇ.

7 ᒪᑲ ᑭᓴᒪᓂᐤ ᐅᓀᓯᐁ·° ; ᓴ"ᑎᓂᓂ° ᐯᐱᓪ, ᐁᑲᓯᐁ ᓯᑲᑲ ᐃᓪᐸᒥᑫᓇ·° ᐊᐅᑭᑫᕽ.

8 ᒥᑫᒪ ᐅᒥ"ᒥᓇᐤ ᑲᓂᐯᓂᐤ"ᒥᑫᐟ ᐊᑲᓂᐤ ᒥᓂ"-ᑲ·ᑲᓂᓪ, ᒥᓀ ᓯᒥᓀᓯ> ᒥ"ᑲ·° ; ᐱᑯᕆᓂ° ; ᐁᑲᓯ ᒪᑲ ᐊᑎ ᐃᓯ ᓯᒥᓀᑦ ; ᒪᑲ ᐁ"ᒧᑦᑲᒥᓪ, ᑲ"ᑭᓴᐤ ᑲᑕ ᐃᒥᓀᒪᐃᓪ ᐅᒪᑲᑕᐊ· ᐅᑕᓪᑭᐃ·ᓪ ᐁᑫ"ᒪᒥᐃᑎᑎᓪ ᐅᒪᓂᑎᓴ ᐁᑫ"-ᒪᒥᐃᑕᑦᑲ·° ᑭᐃ·"ᓴᐃ·ᓪ.

9 ᒪᑲ ᐃᓪ ᓂᑲᐊᑐᓪ ᑲᑭᑫ ; ᓂᑲᓇᑲᒧᓪ ᑲᑕ ᒪᒥᐃᑎᑎᓪ ᐅᑭᑭᓴᓂᐤᑕᐊᓪ ᑫᑲ'.

10 ᑲ"ᑭᓴ° ᐅᑌᓪᑲᓂᐊ·ᐊ· ᐅᒪᓂᑎᓴ ᐊᓯᓄ ᓂᑲᑭᓪᑲᑦᐅᐊᓪ· ; ᒪᑲ ᐅᑌᓪᑲᓂᐊ·ᐊ· ᑲ·ᓴᓪᓂ ᐅᓯᐃ·ᐱᓯᓴ ᑲᑕ ᐃᑕᒥᓪᑫᓂᐊ·.

ᓇᑲᒧᓇ ᑌᐸᑯ"ᐳᒥᓇᐤ ᓂᑯᑦᓯᓴ'.

1 ᔨᒥᐃᓵ ᑭᓴᒪᓂᑲ ᑭᑫᓴᓯᐁᓯᑯ ; ᐅᐃ·"ᓭᐃ·ᓪ ᑭ"ᒪᓴᐊ·ᓂᓴᓪ ᐃᑕᑭᑫᒥᓂᐤ ᑭᑕᑭᑫᐃ·ᓪ ᐁᑫ"ᒪᒥᐃᑎᑎᓪ ᐃᑕᑭᑫᒥᓂᐤ ᑭᒪᒪᓪ"ᒋᐃ· ᐅᑕᓪᑭᐃ·ᓪ.

2 ᓴᕽᐊᒥᓵ ᐅᒥᑭᓯᐃ·"ᐱᐤ, ᒥᓀ ᓴᓴᓂᓵ ᐅᑕᑭᑫᐤ.

3 ᐁᑯᑦ ᐃᓯᓄᐤ ᐊᑲᓄᐤ· ᐊ"ᒪᓵᐟ, ᐊᓴ·ᑲᑲ, ᒥᓀ ᔨᐁᓵ, ᐊᐅᑭᑫᕽ.

4 ᓇᑲᒧᓪ ᑫᓴ ᑭᐱᔨᓯᑫᓴᓪ"ᒋᐃᔨᓯ ᒥᓀ ᑭᑫᓴᓪ ᐃᑕᑭᑫᕽ ᐊᐅᑭᑫᕽ.

5 ᑲ ᒪ"ᒥᑌ"ᐁᒥᓪ ᓂᔨᐊ·ᓇᑎᔨᐊ·ᓴᓪ, ᑲ"ᓂᒋᐊ·ᓴ ᐅᓂᒋᐃ·ᓂᓂᒋᐃ·° ; ᓇᒪ ᒪᑲ ᐊᐃ·ᓴᓪ ᐊᐅᑭᑫᕽ ᐃᓯᓄᓂᐤᑕᐊ· ᐅᒥ"ᑎᒋᐊ·ᐊ·.

6 ᐁ"ᑭᒥᓇᒪᓴᓪ, ᐅ ᐅᑭᓴᒪᓂᔨᒪ ᑫᑲ', ᑎᐱᐁᓪᑲᓂᐤ ᒥᓀ ᒥᑎᑎᓇᓪᑲᓂᐤ ᒥᓀ ᑲᑕᒪᓪ"ᑲᑲ·ᓴᓪ.

7 ᑲᑭ, ᐱᑯ ᑲᑭ, ᑭᒪᑲᐅᓂᒋᐊᓪᑕᐃᐃᐊ·ᑦᑕ· ; ᒥᓀ ᐊᐁ·ᓇ ᓀᑲᑦᓂᐊᓪᑕᐊ·ᐊ·ᑦᑕ· ᐃᑕᐱᐟ ᑭᓯᐊ·ᓯᓴᓪ ?

8 ᑭᑲ"ᐁᐯᓯᐊᑦ ᐅᓇᓯᐊ·ᓯᐁ·ᐃ·ᓪ ᑭ"ᑭᑭᓯᐊᑯᕽ ᐅ"ᑎ ; ᐊᐁᑎ ᑲ"ᑭᑲᑦᓯᐊᒪᓴ, ᒥᓀ ᑲ"ᑭᑲᓴᒪ-ᐱᒪᓴ,

9 ᐃᑕᐱ ᑭᓴᒪᓂᐤ ᐯᓯᑯᐟ ᑭᑭᐅᓇᓯᐁ·ᐟ, ᑭᑭᐱᒪ-ᒪᑭᑦᐊᐟ ᑲ"ᑭᓴᐤ ᐅᓇᑦᓴᑎᓪ ᐊᐁ·ᑭᕽ. ᓯᕽᐊ.

10 գ"Րᓇ˗ ᐅᑭᓯᐊ·ᓯᐃ·› ᐊᐅᓯᐅᓂᓄ ᑭᑲᒪᒥ"-ᑎᒥᔪ› ; <"ᑉ ᑭᓯᐊ·ᓯᐃ·› ᑭᑲᑭᐱ"ᑎ"ᓀ›.

11 ᑭᐢᑭᒧ, ᑎ<"ᐊᒪᒪ° ᒪᑲ ᑲᑎᐅᔾ"ᑭᓄ՛ ᑭᑭᔭ-ᒪᓂᔪᒥᐊ·° ; ᑭᔾ՛ ᑲ"ᑭᔾᓄ ᑲᐊ·ᓴᑲᑦᑲᔪ՛ ᑲᑕ ᐯᑕᒪ՛ ᒣᑭᐃ·ᓇ ᐊᓇ գᑲᔪᓴᓇᔾᒥ"ᑎᑕ›.

12 ᑲᑕ ᑭᓴᑕ"ᐁ·° ᐅᑕ"ᐅ"ᔪᓇᐊ· ᑭ"ᑭᐅᑭᒪᓄ ; ᐊᓇᒥ"ᐁ° ᑭ"ᑭᐅᑭᒪᐊ· ᐅᑕ ᐊᓴᑭ×.

ᓇᑲᒧ› ᑌᕼᔪ">ᒥᕼᓇ° ᑌᕼᔪ">ᓴᑦ.

1 ᓂᑭ"ᒪᐃ·ᒧᓴᕼᐃ·° ᑭᓴᒪᓄ› ᓂᐯ"ᒉᔪᐃ·ᓂˣ, ᑭᓴᒪᓄ› ᐅᑎ ᓂᐯ"ᒉᔪᐃ·› ᐅ"ᑭ ; ᐁᔪᔪ ᓂᑭ"-ᓇ›"ᒉᔨ.

2 ᐁᐳᓇᒥᔪᓇ› ᓂᑭ"ᓇᓇ›ᓇᐃ·° ᑲᑎᐯᓇ"ᑭᑫ՛ ; ᓂᒉᔪᔪᐃ·› ᑭ"ᐯᐊᓴᕼᓇ° ᐯ"ᐯᒪᐊᓴᑲ՛ ᓇᒪ ᑭ"ᐳ-ᓂᔨᓇ° ; ᓂᕼ"ᑦᓇ ᓇᒪᐃ·ᑦ ᐃ·"ᓂᒉᔪᓴᑲᔪᓂ°.

3 ᓂᑭ"ᑭᓴᑭᔪᕼᐃ·° ᑭᓴᒪᓄ›, ᐁᑭ"ᒥᔪᓴᑲᑕ-ᓇ"ᒪᒉ› Ḷᒃ : ᓂᑭ"ᐯ"ᒉᔪᔪ՛, ᒥᓇ ᓂᕼ"ᑎᓇ ᑭ"ᐅ-ᓴᒥ"ᐊ°. ᔪᕼᐃ.

4 ᑭᔪᐢᔪᓄ› ᓂᑭᔪᒃ· ; ᐯᐢᐃ"ᑭᒥ ᒥᔪᐢᓴᑲᑕ"-ᒪᒉ› ᓇᒪᐃ·˗ ᓂᑭ"ᐊᔾᒥ›.

5 ᓂᑭ"ᒪᒥᑐᓇᓇ"ᑌ› ᑲᔪᓴᐊ· ᑲᐳᔭ, ᐊᑎᑭᐃ·ᓇ ᐅᒉᓇᔪᐃ·ˣ.

6 ᓂᑭᐢᑭᔪᑌ› ᓂᓇᑲᒪᐃ·› ᑌᐱᐢᑲᑭ ; ᓂᒉᔾ-ᒥ"ᒉ› ᓂᑌ"ᐃ ; ᒥᓇ ᓂᕼ"ᑎᓇ ᐯᐯᔾ"ᒉ› ᓇᐃ·ᓇ-ᓂᑫ°.

7 ᑲᑫ ᑭ ᑲᑕ ᐁ·ᐱᓂᐁ·° ᑲᑎᐯᓇ"ᑭᑫ՛? ᓇᒪ-ᐃ·"ᑲᒉ ᑭ ᑲᑕ ᑭᓴᐊ·ᑐᕼᐁ·° ?

8 ᓇᒉᐱᑭ ᔪᐯ·"ᑌᒪᒪᓇᔾᓄ ᑭ ᐅᑭᓴᐊ·ᑎᔪᐃ·› ? ᑲᐃ·<ᓇᔾᓄ ᑭ ᑲᑫᑲᒪᒉ› ᐅᑕᔪᒪᑫᐃ·› ?

9 ᑭ"ᐊ·ᓂᐁ"ᑭᔪ° ᑭ ᑭᓴᒪᓄ› ᑲᑕ ᑭᓴᐊ·ᑎᔪ՛ ? ᐅᑭᔪᐊ·ᔪᐃ·ᓂˣ ᑭ ᑭ"ᑭᔾᐸᐊ՛ ᐅᓱᐱᐱ ᑭᓴᐊ·-ᑎᔪᐃ·ᓇ ?

10 ᓂᑭ"ᐃᒉ› Ḷᒃ, ᐁᐅᔭ ᐅᒪ ᓂᑎᒉᐱᓄᐃ·› ; Ḷᒃ ᓂᑲᐢᑭᔪᔪ› ᐊᐢᐃ·ᓇ ᐅᑭ"ᓂᐢᑭˣ Ḷᐊ·ᐢ-ᑫ"ᑲᓇᐃ·՛.

11 ᓂᑲᐢᑭᔪᔪᐃ·› ᐅᑕᔪᒪᐃ·ᓇ ᑲᑎᐯᓇ"ᑭᑫ՛ ; ᑫ"Րᓇ˗ ᓂᑲᐢᑭᔪᔪᐃ·› ᑭᒪᒧ"ᒉᐃ· ᐃᔪ"ᑭᑫᐃ·ᓇ ᑲᑦᑲ.

12 ᒥᓇ ᓂᑲᒪᒥᔪᓇᔾ"ᑌ› ᑭᑕᔪᒪᐃ·›, ᒥᓇ ᓂᑲᐊᔾᒧᓄ ᐅᑎ"ᑎᐃ·ᓇ.

13 ᑭᑎᔪ"ᒉ·ᐃ·›, ᐅ ᑭᓴᒪᓄ›, ᑲᓇᑭᑲᒥᔪˣ ᐊᑲ° ; ᐊᐅ·ᓇ ᐅᔪ ᑭ"ᑭ ᑭᓴᒪᓄ›ᐃ·՛ ᒉᐱᔪᒥ˗ ᑭᑭᓴᒪᓄ›ᒥᓇ°?

14 ᑭᒉᐃ·› ᑲᔾ ᑭᓴᒪᓄ› ᑲᒪᒪ"ᒉᐃ· ᐊᐢᔪᔪᐃ·› ; ᑭᑭ"ᐃ·"ᒉᒪᒉᐊ·ᐊ·› ᐊᐅᔪᔾᓂᐊ·› ᑭᒪᐢᑲᐃ·-ᔪᐃ·.

15 ᑭᐱᐢ› ᐅ"ᑭ ᑭᑭ"ᑭᓴᐱᓇᒉᐊ·› ᑭᒉᔾ-ᔪᔾᓂᒪ՛, ᐅᔪᔪᓴ գᑲ՛ ᒥᓇ ᔪᔪ՛. ᔪᕼᐃ.

16 ᓂᐱᔾ ᑭᑭ"ᐃ·<ᒥᔪ› ᐅ ᑭᓴᒪᓄ՛, ᓂᐱᔾ ᑭᑭ"ᐃ·<ᒥᔪ› ; ᑭᓴᔪᒉᒪᑲᓇ·ᔪ ; ᒥᓇ ᑭ"ᒥᔪᓂ-ᑲᒥᔾᓂ° ᑎᒥᔾᐊᐢ.

17 ᐊ·ᓂᔪᐊ ᑭ"ᐅ"ᑎᒉᔾᓂᔾ° ᓂᐱ ; ᑭᔪᑲ· ᑭ"ᐯ"ᒉᑲ·ᓇ· ; ᑲᑲᓂᔾᓂᐊ·ᐊ·՛.

18 ᐅ"ᐯ"ᒉᔪᔪᓂ՛ ᑭᐱᓂᔪᒪᒪ՛ ᑭᔪᔪᐢ ᑭ"ᐊᐅᵏ° ; ᐃ·ᓂᑌᔾᓇ° ᐃ·ᔭᓂᑲᒧᒪᒪᑲ› ᐊᓂᔪ ; ᐊᓂᑭ ᑭ"ᔪᓂᔪᓇ-ᔪᔾᓇ° ᒥᓇ ᑭ"ᓇᓇᒥᔾᓇ°.

19 ᑭᒧᑲᓇ° ᑭ"ᑲᑎᒥˣ ᐱᒪᒧᔪ, ᒥᓇ ᑭᐱᒧ"-ᓴᓂᓇ° ᑭ"ᔪ ᓂᐱᐢᑲᵏˣ, ᒥᓇ ᔪᔪ"ᐊᒧᐃ·ᓇ ᓇᒪ-ᐃ·ᔾ ᑭᓂᑭᐅ"ᒉᑲ·ᓇ·.

20 ᑭᑭ"ᐱᒧ"ᔪᐃ·› ᑭᔾᔪᔪᓇᒪᒪ՛ ᒉᐱᓂᑭᓇᔪᐃ·› ᑭᒥᓇᔪᔪ՛ Ḷᔾᓴᓂ"ᑲ·› ᐅᑭ"ᑭᐃ·ᔾ ᐅ"ᑭ ᒧᔪᑭ ᒥᓇ ᐅᔾᐊᐅ.

ᓇᑲᒧ› ᑌᕼᔪ">ᒥᕼᓇ° ᐊᐅᓇᓄᐅᔾᓴᑦ.

1 ᓇᑲ"ᔪᒧᑦ, ᓂᔪᔪᓇᔾᒪᒪ՛, ᓂᑎᔪᔪᐁ·ᐃ·› ; ᐱᔪᔪ"ᔪᒧᑦ ᐃᑌ·ᐃ·ᓇ ᓂᑲᓇˣ.

2 ᓂᑲᒥᔾᑭ"ᑌᑲᓇ› ᓂᑲ› ᐊᐁ·"ᑭᑲᓂˣ ; ᓂᑲᐊ-ᑲᑌ› ᐊ·ᓂᑎᐱᔾᑲᐃ· ᐃᑌ·ᐃ·ᓇ ᑲᑲᔾ՛ :

3 ᑲᑭ"ᔪᔪᒧᒪᒪˣ ᒥᓇ ᑲᑭ"ᑭᑫᔾᓄᒪᒪˣ, ᒥᓇ ᑯ"ᒉᐃ·ᓇᐊ·› ᑲᑭ"ᐃ·ᓇ ᑭᔪᔪᐃ·ᓇᐊ·ᐊ·, ᑭᑭ"-ᑎᒥᔪᐃ·ᓇ Ḷᒃ : ᓂᑭ"ᔪᔪᒧᒪᒪ՛, ᐅᑭ"ᑭᐃ·ᓇᐊ·› ᑭᑭ"ᐃ·ᓇ ᑭᔪᔪᐃ·ᓇᐊ·ᐊ·, ᑲᑕ ᑭᑫᔾᓄᒪᒪᓇᔾᒥ"ᒉᔾ՛ ᐅᑕᐊ·ᐊ·ᐊ·.

4 ᑭᑫᔾᓄᒪᒪ՛ ᑭᑫᔾᓄᒪᒪᓇᔾᒥ"ᒉᔾ՛ ᐅᑕᐊ·ᐊ·, ᑲᑕ ᐊᐢᐃ·ᓇᐊ·› ᑲᑭ"ᐃ·ᓇᐊ·ᐊ·, ᑲᑕ ᑭᑫᔾᓄᒪᒪᓇᔾᒥ"ᒉᔾ՛ ᐅᑕᐊ·ᐊ·, ᑲᑕ ᑭᑫᔾᓄᒪᒪᓇᔾᒥ"ᒉᔾ՛ ᐅᑕᐊ·ᐊ·.

5 ᑭᑫᔾᓄᒪᒪᓇᔾᒥ"ᒉᔾ՛ ᐅᑕᐊ·ᐊ·, ᑲᑕ ᑭᑫᔾᓄᒪᒪᓇᔾᒥ"ᒉᔾ՛ ᐅᑕᐊ·ᐊ·, ᑲᑕ ᑭᑫᔾᓄᒪᒪᓇᔾᒥ"ᒉᔾ՛ ᐅᑕᐊ·ᐊ·.

6 ᑭᑫᔾᓄᒪᒪᓇᔾᒥ"ᒉᔾ՛ ᐅᑕᐊ·ᐊ·, ᑲᑕ ᑭᑫᔾᓄᒪᒪᓇᔾᒥ"ᒉᔾ՛ ᐅᑕᐊ·ᐊ·, ᑲᑕ ᑭᑫᔾᓄᒪᒪᓇᔾᒥ"ᒉᔾ՛ ᐅᑕᐊ·ᐊ·.

7 ᑲᑕ ᑭᑫᔾᓄᒪᒪᓇᔾᒥ"ᒉᔾ՛ ᐅᑕᐊ·ᐊ·, ᑲᑕ ᑭᑫᔾᓄᒪᒪᓇᔾᒥ"ᒉᔾ՛ ᐅᑕᐊ·ᐊ·, ᑲᑕ ᑭᑫᔾᓄᒪᒪᓇᔾᒥ"ᒉᔾ՛ ᐅᑕᐊ·ᐊ·.

8 ᑲᑕ ᑭᑫᔾᓄᒪᒪᓇᔾᒥ"ᒉᔾ՛ ᐅᑕᐊ·ᐊ·, ᑲᑕ ᑭᑫᔾᓄᒪᒪᓇᔾᒥ"ᒉᔾ՛ ᐅᑕᐊ·ᐊ·, ᑲᑕ ᑭᑫᔾᓄᒪᒪᓇᔾᒥ"ᒉᔾ՛ ᐅᑕᐊ·ᐊ·.

9 ᑲᑕ ᑭᑫᔾᓄᒪᒪᓇᔾᒥ"ᒉᔾ՛ ᐅᑕᐊ·ᐊ·, ᑲᑕ ᑭᑫᔾᓄᒪᒪᓇᔾᒥ"ᒉᔾ՛ ᐅᑕᐊ·ᐊ·, ᑲᑕ ᑭᑫᔾᓄᒪᒪᓇᔾᒥ"ᒉᔾ՛ ᐅᑕᐊ·ᐊ·.

10 ᑲᑕ ᑭᑫᔾᓄᒪᒪᓇᔾᒥ"ᒉᔾ՛ ᐅᑕᐊ·ᐊ·, ᑲᑕ ᑭᑫᔾᓄᒪᒪᓇᔾᒥ"ᒉᔾ՛ ᐅᑕᐊ·ᐊ·, ᑲᑕ ᑭᑫᔾᓄᒪᒪᓇᔾᒥ"ᒉᔾ՛ ᐅᑕᐊ·ᐊ·.

11 ᑲᑕ ᑭᑫᔾᓄᒪᒪᓇᔾᒥ"ᒉᔾ՛ ᐅᑕᐊ·ᐊ·, ᑲᑕ ᑭᑫᔾᓄᒪᒪᓇᔾᒥ"ᒉᔾ՛ ᐅᑕᐊ·ᐊ·, ᑲᑕ ᑭᑫᔾᓄᒪᒪᓇᔾᒥ"ᒉᔾ՛ ᐅᑕᐊ·ᐊ·.

12 ᑲᑕ ᑭᑫᔾᓄᒪᒪᓇᔾᒥ"ᒉᔾ՛ ᐅᑕᐊ·ᐊ·, ᑲᑕ ᑭᑫᔾᓄᒪᒪᓇᔾᒥ"ᒉᔾ՛ ᐅᑕᐊ·ᐊ·, ᑲᑕ ᑭᑫᔾᓄᒪᒪᓇᔾᒥ"ᒉᔾ՛ ᐅᑕᐊ·ᐊ·.

13 ᑲᑕ ᑭᑫᔾᓄᒪᒪᓇᔾᒥ"ᒉᔾ՛ ᐅᑕᐊ·ᐊ·, ᑲᑕ ᑭᑫᔾᓄᒪᒪᓇᔾᒥ"ᒉᔾ՛ ᐅᑕᐊ·ᐊ·, ᑲᑕ ᑭᑫᔾᓄᒪᒪᓇᔾᒥ"ᒉᔾ՛ ᐅᑕᐊ·ᐊ·.

14 ᑲᑕ ᑭᑫᔾᓄᒪᒪᓇᔾᒥ"ᒉᔾ՛ ᐅᑕᐊ·ᐊ·, ᑲᑕ ᑭᑫᔾᓄᒪᒪᓇᔾᒥ"ᒉᔾ՛ ᐅᑕᐊ·ᐊ·, ᑲᑕ ᑭᑫᔾᓄᒪᒪᓇᔾᒥ"ᒉᔾ՛ ᐅᑕᐊ·ᐊ·.

15 ᑭᐢᑦᖏᑕᐢᐁᐅ·ᐤ ᑭᑦᐸᐢᖏᓂ· ᐱᖏ·ᑕᖏᒥᑲᖓˣ, ᒥᓇ ᑭᐢᒥᓂᐢᖏᓂ·ᐤ ᑎᐢᑭᑯᒥᑦᐳˣ ᐅᐢᑭᑦ.

16 ᒥᓇ ᑭᐢᐱᒪᒥᐊ·ᓂᐢᒡᓄ ᑭᑦᐸᐢᑯᓇˣ ᐅᐢᑭ, ᒥᓇ ᐅᑭᓭᓯᓂᐢᒡᓄ· ᓂᐱᓄᐢᓄ ᐸᐢᑯᓇ᙮ ᓯᐱᖅ.

17 ᑫᐅᐱᒻ ᒪᓗ ᐊᐢᑭᑦ ᐱᓇ ᑭᐢᒪᒥᐅᑕᐁ·ᐊ·ᔨ ᐅᑭᐢᑭᑯᓯᐊ·ᐢᐊᓯᑦᔪ ᒪᒧᐱᓄᐊ·ᔭᑦ ᖃᑭᐢᐢᑭᑯᓯᐊ·ᐢᐊᓯᑦᔪ ᐱᖏ·ᓪᓕᖏᒥᑲᖓˣ.

18 ᑭᐢᖃᑫ·ᑭᐢᐁᐊ·ᔨ ᒪᓗ ᑭᐱᒪᓂᐁᐊ· ᐅᑐᐢᐃᐊ·ˣ, ᐁᐢᑲᐅᑕᒪᑦᔨ ᑎᑦᒥᓄᐢᑭ ᐅᒪᒥᐃᑐᐢᓄᓕᒪᓂᐁᐊ·ᐤ ᐅᐢᑭᑦ.

19 ᐁᐁ, ᑭᐢᒪᒥᐊᓄᒧᐊ·ᔨ ᑭᐱᒪᓂᐁᐊ·; ᑭᐢᐃᐊ·ᑐᐢᑲᐱᒪᓂᐁᐊ·ᔨ, ᑭᐱᒪᓂᐁ ᑭ ᖃᑦ ᑭᐢᐅᑭᑦᒪᒥᑫᐤ ᒥᑭᒥᐃᐊ·ᐊᓄᑦ ᐱᖏ·ᑕᖏᒥᑲᖓˣ ?

20 ᑭᑦᐟ, ᑭᐢᐸᖏᒪᐢᐁᐤ ᑭᑦᐸᐢᑯᖏ·, ᐁᑯᓂ ᐁᐢᑭᑯᖏ·ᐊ·ᔭᓄᐢᓄ ᓂᐱᔭ, ᒥᓇ ᐱᒥᑭᐊ·ᓇ· ᑭᐢᐸᓯᑭᑭᑭᐊ·ᓇ·; ᖃᑦ ᑭᐢᒧᑭᐤ ᑭ ᒥᓇ ᐸᐢᑫᐊᖏᓇ? ᖃᑦ ᑭᐢᐅᐢᑭᑦᒪᒥᐁᐤ ᑭ ᐃ·ᔨᓂᔭᐤ ᐅᑕᓂᓂᔭᖏᒪᓇ?

21 ᐁᑯᐢᑭ ᖃᑎᐱᔭᐢᑭᑫᐟ ᑭᐢᐯᐢᑕᐟ ᐅᒪ, ᒥᓇ ᐁᑭᐢᑭᑭᓯᐊ·ᐟᐟ; ᐁᑯᓯ ᐃᑕᐁᐤᐢᑭ ᑭᐢᖃᖏ·ᐁᑯᓯᐊ·ᓇᒪᐃᐊ·ᐤ ᖁᖃ, ᒥᓇ ᑭᓯᐊ·ᓯᐃᐊ·ᔨ ᐊ·ᐊ·ᐢ ᑭᐢᐸᖏᒥᑎᐢᑕᐤ ᐃᑦᔭᐁᐃᐊˣ;

22 ᑫᑦᒪ ᓇᒪᐃ·ᔨᖏ ᑭᐢᒡᐯ·ᐢᑕᐁ·ᐊ·ᔨ ᑭᐱᒪᓂᐁᐊ·, ᒥᓇ ᓇᒪ ᑭᐢᒪᒥᓯᐢᑕᒧᐊ·ᐊ·ᔨ ᐅᐱᒪᑭᐢᐃᐅᐁ·ᐃᐊ·ᐃᐊ·ᓂᔭᐤ:

23 ᐊᑦᑕ ᐅᑭᓯᐢᑭᐢᑕᒥᓯᐟ ᐊ·ᔨᖏ· ᐃᑦᐱᒥˣ ᐅᐢᑭ, ᒥᓇ ᐅᑭᐢᐸᑦᑭᐢᐅᓇᒥᓯᐟ ᑭᓯᓄᐃ· ᐃᑦᖏ·ᐢᑌᒪ,

24 ᒥᓇ ᐅᑭᐢᑭᒧᒪᐊ·ᓂᐢᒡᒪᓄᐢᑭᑦ ᒪᓇ ᑭᓯ ᒡᑭᑭᔨ, ᒥᓇ ᐅᑭᐢᑭᓭᓄᑦ ᑭᐢᑭᑭᑭᓄˣ ᐅᐢᑭ ᒪᖏᒡᒥᓇ.

25 ᐊᐅᓯᓭᓂᐊ·ᔨ ᑭᐢᒡᑭᐊ·ᔨ ᐅᑦᑭᐁᐊ ᐅᒡᑭ·ᑕᒥᓭᐤ: ᑭᐢᐃᓯᑦᑎᐢᐊᒪᒪᐅ·ᐤ ᒡᑭᒥᓭᐤ ᖁᑕ ᑭᐢᐳᓭᓯ.

26 ᑭᐢᓄᑎᓂᒡᐤ ᐊ·ᐸᓭᐅᐢᑎᐳ ᑭᓯᓄˣ ᐅᐢᑭ; ᒥᓇ ᐅᖁᐢᑭᐢᐅᐃᐊ·ᐢᐊᓯᑦᔪ ᐅᐢᑭ ᑭᐢᐯᐢᑕᐤ ᓴᐊ·ᓂ ᐅᑎᐢᑭᐢᐃᐊ·ᓂᔭˣ.

27 ᑭᐢᑭᒧᐊ·ᓂᐢᒪᒪᐅ·ᐤ ᐃ·ᔨᓯᔭᐤ, ᒡᐱᐢᑭᒻ ᒪᑭᖏ·ᓇᑦ, ᒥᓇ ᐱᓴᓯᑦᔪ ᒡᐱᐢᑭᑭᓭᐤ: ᐊᑦᖏᓄ ᐅᑎᐢᑭᐢᐃᐊ·ᐢᐊᓯᑦᔪ ᐅᒪᒥᐃᑐᐢᓄᓕᒪᓂᐁᐊ·ᐤ ᐅᐢᑭᑦ.

28 ᑭᐢᐳᓯᓇᒧᐤ ᑕᐢᑕᐃ·ᒻ ᐅᒥᑭᐊ·ᐢᐱᔭˣ, ᐊ·ᐢᓄᒃ ᐅᑎᐢᑕᐃ·ᐢᐊᓯᑦᔪ ᐅᒪᒥᐃᑐᐢᓄᓕᒪᓂᐁᐊ·ᐤ ᐅᐢᑭᑦ.

29 ᐁᑯᓯ ᑭᐢᒥᑭᓯᐊ·ᔨ, ᒥᓇ ᑕᐢᓂ ᑭᐢᑭᓄᐢᑭ ᐅᐢᑭᑦ.

30 ᓇᒪᐃ·ᔨᖏ ᑭᐢᐊᔭᐢᑭᐢᑕᐤ·ᔨ ᒪᓯᐃᐅᔭᐢᑕᐤ·ᔨ ᐃᒃᑐᐢᓄᓕᒪᓂᐁᐊ·ᐤ ᐅᐢᑭᑦ.

31 ᐅᑭᓯᐊ·ᓯᐃᐊ·ᓂᔭᐤ ᐸᖏᒪᓂᐁᐊ· ᑭᐢᐸᖏᒥᐢᑲᖓˣ, ᐁᑭᐢᑭᐢᐃᐊ·ᐢᐊᓯᑦᔪ ᐅᒪᒥᐃᑐᐢᓄᓕᒪᓂᐁᐊ·ᐤ ᐅᐢᑭᑦ.

32 ᐊᑦᑕ ᖃᑭᔭᐤ ᐅᒪ ᐅᐢᑭ ᑫᐱᒻ ᑭᐢᒪᒥᐅᑕᐁ·ᔨ, ᒥᓇ ᓇᒪ ᑭᐢᒡᐯ·ᐢᑕᐁ·ᔨ ᐅᒪᒥᐃᑐᐢᓄᓕᒪᓂᐁᐊ·ᐤ ᐅᐢᑭᑦ.

33 ᐁᐅᔨ ᐅᐢᑭ ᐅᑭᓯᑲᒥᐅᐃᐊ· ᑭᐢᓂᓯᐊ·ᓭᓯᐢᑕᐤ·ᐤ ᐱᔨᓂᐢ ᖃᖃᐢᑲᐱᒪᓂᐁᐊ·ᐤ ᐅᐢᑭᑦ.

34 ᐃᐱᐞ ᐁᐢᓂᐸᐢᑯᐟ, ᑭᐢᓇᓭᐢᓭᐟ; ᐁᑯᓯ ᑭᐢᖃᑫᐤ ᖃᐢᐃᐊ·ᔨ ᒥᓇ ᔨᒧᔨ ᑭᐢᓇᓭᐢᓭᐅᐁ·ᐊ·ᔨ ᒪᔭᒪᓂᐁᐊ·.

35 ᑭᐢᑭᐢᑭᓯᐊ·ᔨ ᒪᓇ ᒪᔭᒪᓂᐁᐊ· ᐅᑭᐢᐅᑭᐢᑦᐃᐊ·ᔨ, ᒥᓇ ᑭᐢᖏ ᒪᔭᒪᓂᐁᐊ· ᐅᑭᐢᐢᐅᓭᓯᐊ·ᐢᐊᓯᑦᔪ ᒪᓯᐃᐅᔭᐢᑕᐤ·ᔨ ᐅᐢᑭᑦ.

36 ᐅᐃᐅᐁ·ᐤ ᑭᐢᖃᑭᐢᑭᐢᑕᒧᐊᐢᑕᐤ·ᐊ·ᔨ ᐅᐁᓂᓯᐊ·ᐊ· ᐅᐢᑭᑦ, ᒥᓇ ᑭᐢᑭᐳᓂᑭᐢᖃᐅᐁ·ᐊ·ᔨ ᐅᑐᐳᓂᐊ·ᐊ· ᐅᐢᑭᑦ.

37 ᑭᑫᒪ ᓇᒪᐃ·ᔨᖏ ᑭᐢᖃᓂᐢᖏᓂ· ᐃᑐᐢᑭᐢᑕᐤ·ᐊ·ᔨ, ᐊᐅᐢ ᓇᒪ ᑭᐢᒪᓂᖃᐁ·ᐅᑕᐢᑕᒪᒪᓂᐁᐊ·ᔨ ᐅᑭᐢᑭᑭᒥᐁᐊ·ᐃᐊ· ᐅᐢᑭᑭᐢᐃᐊ·ᐤ.

38 ᒪᓗ ᐃ·ᔨᖏ, ᐅᑭᐢᓴᑭᐢᓄᓴᖃᐟ ᑭᑭᑫᐊᐢᑭᐢᑭᑫᐊ·ᐅ, ᑭᐢᐃᐊᐢᓄᓴᑕᒪᐤ·ᐤ ᐅᒪᒥᐃᑐᐢᓄᐃᐊ·ᐢᐊᓯᑦᔪ ᐅᐢᑭᑦ, ᒥᓇ ᐅᑭᐢᑭᐢᐃᐊ·ᐢᐊᓯᑦᔪ ᐅᐢᑭᑦ.

39 ᑭᑫᒪ ᑭᐢᑭᐢᑭᓯᐟ ᐱᓯᔨ ᐁᐢᑭᐅᐃᐊ·ᐢᐊᓯᑦᔪ ᐅᐢᑭᑦ; ᐅᑭᐢᑭᐢᑭᑫᐊ·ᐅ, ᐅᑭᐢᑭᑭᐢᐃᐊ·ᐢᐊᓯᑦᔪ ᐅᐢᑭᑦ.

40 ᒥᓂᑕᐢᑦᑦᐤ ᑲᐢᑭᓯᐊ·ᐢᐊᓯᑦᔨ ᐱᖏ·ᑕᖏᒥᑲᖓˣ, ᒥᓇ ᐁᐢᑭᐢᑕᒪᓂᐁᐊ·ᐢᐊᓯᑦᔪ ᐅᐢᑭᑦ.

41 ᐁᐁ, ᑭᐢᑭᐢᑭᐢᑲᐸᐃᐊ·ᔨ ᒥᓇ ᑭᐢᖃᑫᐢᑭᐢᑭᑫᐊ·ᐅ, ᒥᓇ ᐁᐢᑭᐢᑭᐢᑭᑫᐊ·ᐅ, ᐅᑭᐢᑭᑭᐢᐃᐊ·ᐢᐊᓯᑦᔪ ᐅᐢᑭᑦ.

42 ᐁᐢᑭᐢᑭᐢᑭᐢᑭᑫᐊ·ᐅ, ᐅᑭᐢᑭᑭᐢᐃᐊ·ᐢᐊᓯᑦᔪ ᐅᐢᑭᑦ.

43 ᐁᐢᑭᐢᑭᐢᑭᐢᑭᑫᐊ·ᐅ, ᐅᑭᐢᑭᑭᐢᐃᐊ·ᐢᐊᓯᑦᔪ ᐅᐢᑭᑦ.

44 ᒥᓇ ᐁᐢᑭᐢᑭᐢᑭᐢᑭᑫᐊ·ᐅ, ᐅᑭᐢᑭᑭᐢᐃᐊ·ᐢᐊᓯᑦᔪ ᐅᐢᑭᑦ.

45 ᑭᐢᑭᐢᑭᐢᑭᐢᑭᑫᐊ·ᐅ, ᐅᑭᐢᑭᑭᐢᐃᐊ·ᐢᐊᓯᑦᔪ ᐅᐢᑭᑦ.

46 ᑭᐢᑭᐢᑭᐢᑭᐢᑭᑫᐊ·ᐅ, ᐅᑭᐢᑭᑭᐢᐃᐊ·ᐢᐊᓯᑦᔪ ᐅᐢᑭᑦ.

47 ᑭᐢᑭᐢᑭᐢᑭᐢᑭᑫᐊ·ᐅ, ᐅᑭᐢᑭᑭᐢᐃᐊ·ᐢᐊᓯᑦᔪ ᐅᐢᑭᑦ.

48 ᒥᓇ ᐁᐢᑭᐢᑭᐢᑭᐢᑭᑫᐊ·ᐅ, ᐅᑭᐢᑭᑭᐢᐃᐊ·ᐢᐊᓯᑦᔪ ᐅᐢᑭᑦ.

49 ᐅᐃᐅᓇᒪᐅ·ᐤ ᐅᓯ ᑯᐢᑕᒥᑲᐢᓂᔭᐤ ᐅᑭᐢᑭᐢᑭᐢᑭᐢᑭᑫᐊ·ᐅ, ᐅᑭᐢᑭᑭᐢᐃᐊ·ᐢᐊᓯᑦᔪ ᐅᐢᑭᑦ.

50 ᑯᐃᐅᓇᐟ ᑫᐃᐢᐸᐢᑭᐢᑭᐢᑭᐢᑭᑫᐊ·ᐅ; ᓇᒪᐃ·ᔨᖏ ᒪᓇᑭᐢᐃᐅᐁ·ᐃᐊ· ᐅᐢᑭᑦ; ᒪᓗ ᐸᖏᑎᐢᑕᒥᐁᐊ·ᐃᐊ· ᐅᐢᑭᑦ.

51 ᐅᑭᐢᐳᓯᐊ·ᐢᐊᓯᑦᔨ ᑲᐢᑭᐢᑭᐢᑭᐢᑭᑫᐊ·ᐅ; ᑲ ᒪᑫᐊ·ᑭ ᐅᑲᑲᐅᔭᐢᑕᐤ·ᐤ ᐅᒪᒥᐃᑐᐢᓄᓕᒪᓂᐁᐊ·ᐤ ᐅᐢᑭᑦ.

52 ᒪᓗ ᐅᑭᐢᐱᒪᒻᐢᑕᐊᐟ ᐅᐸᐢᑭᐢᑭᐢᑭᐢᑭᑫᐊ·ᐅ; ᐃᑦᔪ ᒪᔭᒪᓂᐁᐊ·ᔨ, ᒥᓇ ᐅᑭᐢᑭᐢᑭᐢᑭᐢᑭᑫᐊ·ᐅ, ᐅᑭᐢᑭᑭᐢᐃᐊ·ᐢᐊᓯᑦᔪ ᐅᐢᑭᑦ.

53 ᑭᐢᑭᐢᑭᐢᑭᐢᑭᑫᐊ·ᐅ, ᐅᑭᐢᑭᑭᐢᐃᐊ·ᐢᐊᓯᑦᔪ ᐅᐢᑭᑦ;

ᒪᓇ ᑭ"ᑭᑯᒥ ᑭ"ᓂᓗᑦᓇᒥ"ᐃᓇᓕᑦ· ᐅᓇᑎᓇᓇᑲ-ᓂᓕᑦ·.

54 ᑭ"ᐯᓗᑦ·º ᒪᓇ ᑭᓗᑦᓂˣ ᐅᑲᓇᒥᑲᑯᔪˣ, ᐅᑕ ᐊ·ᒋˣ ᐅᑎ, ᐅᑭ"ᑭᓂᒋᑭˣ ᑲᑭˢ ᐅᑭ"ᐃᓇᓐᓇᑕˣ.

55 ᑭ"ᐊ·ᓴᐃ·ᐅ·ᐱᓇᒪᐅ·º ᐊ·ᐃ·¯ ᐅᑲ ᑲᐊ-ᓴᒥᐊᓕ', ᒪᓇ ᐅᑭ"ᒪᑎᓇᒪᐊ·' ᑎᐯᓕᑭᑲᓂᓕᑦᓂ-ᓂᓕᑦᓂᑦ, ᒪᓇ ᐅᑭ"ᐃ·ᑭ"ᐊ' ᐃᖏᐅᐃᐢ ᐅᑕ"ᑐ-ᑌᐃ·ᓗᓕᐊ· ᐅᒥᑭᐊ·"ᐱᓕˣ.

56 ᐅᓕᐅ·ˣ ᒪᓇ ᑭ"ᖷᑫ·ᑭ"ᐅᐊ·ᑦ ᒪᓇ ᑭ"ᑭᓗ-ᐊ·"ᐅᐊ·ᑦ ᒪᐊ·¯ ᑫ"ᑲᓇᐃ·ᓕ', ᑭᓴᒪᓂᐅᐊ·, ᐅᑲ ᐅᑭ"ᒪᓇᑦᓂᑭ ᐅᑕ"ᑐᑌᐃ·ᓗᓕᐊ· ᐅᒥᑭᐊ·"ᐱᓕˣ.

57 ᒪᓇ ᐅᑭ"ᐊᑎᒥᖏᐸᐃ·ᑭᑦ, ᒪᓇ ᐅᑭ"ᒪᒪ-ᓂᓂᑫᑦ ᑕᐱᓐᒨ ᐅ"ᑕᐃ·<ᓂᓐᐊ·ᐊ·; ᑭ"ᐸᑫ-ᖏᐸᐃ·ᐊ·ᑦ ᑕᐱᓐᒨ ᖏᖏᔪᓂᓗᐃ· ᐊ"ᑲᒪᐱ.

58 ᒥᑫᒪ ᑭ"ᑭᓂᐊ·ᐅᐊ·ᑦ ᐅᑎᐟᒪᒥᐊ·ᐊ· ᐅ"ᑭ, ᒪᓇ ᑭ"ᐃᓴᐊ·ᓴᑫᓕᒧᐅᐊ·ᑦ ᐅᒪᓂᓂᓂᒥᐊ·ᐊ· ᐅ"ᑭ.

59 ᐃᐟᐱ ᑭᓴᒪᓂᑐ ᖏ"ᐯ"ᑕˣ ᐅᒪ, ᑭ"ᑭᓂᐊ·ᓂº; ᒪᓇ ᐅᑭ"ᑭ"ᑭᓂᐸᖏ·ᒉ' ᐃᐟᖏᐅᐃᐢᐊ·:

60 ᐅᓂᓂ ᐅᑭ"ᓇᖏᑕˣ ᓴᐧᐢᐅ ᒋᑭᐊ·"ᐱᓕº, ᒋᑭᐊ·ᐱᓕº ᖏᑭ"ᑭᓕᒪᒋ' ᐃᑕ ᐅ"ᐊᑲᓕ·ᐱᓕᑦ ᐊᓕᓂᓕ-ᓕᓂᐊ·;

61 ᐅᑭ"ᑕᑭᑎᓇˣ ᐅᒪᖏᐃ·ᓂᐃ·› ᐊᐊ·"ᖏᑎᓂ-ᐃ·ᓂˣ, ᒪᓇ ᐅᒪᒪ"ᒉᓂᓂᐃ·› ᓇᑎᓇᐃᓕ ᐅᑎ"-ᒋᓕˣ.

62 ᑭ"ᑕᑭᑎᓐº ᐊᓂᓂ ᐅᑕᓂᓂᓇᒪ ᓂᒪᖏᓇˣ; ᐅᑭ"ᑭᓂᓂᑕᐊ·' ᐅᑎᐯᓕᒪᖏᓇ.

63 ᑭ"ᐃᖏᓂᓂᐊ· ᐅᑐᑭᓇᑭᐊ·ᑦ·; ᒋᓇ ᐅᑐᑭᓇᑭᓐᑫ·ᒥᐊ·ᐊ· ᓇᒪᐃ·ᓴ ᑭ"ᐃ·ᑭ"ᑕᐊ-ᒪᐊ·.

64 ᐅᐸᑭᑫᐃ·ᓇᓇᒥᐊ·ᐊ· ᑭ"ᐸ"ᑭᓂᓂᐊ· ᓂᒪᖏᐳ ᐅ"ᑭ; ᒋᓇ ᐅᓂᖏᒥᐊ·ᐊ· ᓇᒪᐃ·ᓴ ᑭ"-ᒪᑐᓇᐊ·.

65 ᐅᓀᐟᐃ ᖏᑎᐯᓇ"ᑭᑫ' ᑭ"ᓀᓀᐟᖏᐤ ᑕᐱᓐᒨ¯ ᐊᐃ·ᓴᑦ ᐅ"ᓂᐸᐸᑦ, ᒪᓇ ᑕᐱᓐᒨ¯ ᑭ"ᑭ ᐊᐅᓂᓂᓇ-ᖏᖏᓐᑫ·' ᒧᒥᓇ> ᐅ"ᑭ.

66 ᐅᓂᓂ ᑭ"ᐸᖏᒪ"ᐅ·º ᐅᓇᑎᓇᖏᓇ ᖏᑫᓂᓂᓇˣ; ᓇᐟᐱᑭ ᓇᖏᐯᐃ·"ᐅº.

67 ᒪᓇ ᑭ"ᓂᐊᐅ·ᓇᐸᐸ ᐅᒥᑭᐊ·"ᐱᓇᐊ· ᒧᒥᐸ, ᒪᓇ ᓇᒪ ᑭ"ᓇᐊ·ᒧᖏº ᐃᐸᐟᐃᐅᐢ ᐅᑕ"ᑐᑌᐃ·-ᓂᓇᐊ·:

68 ᒪᖏ ᑭ"ᓇᐊ·ᒧᖏº ᒧᑕ ᐅᑕ"ᑐᑌᐃ·ᓂᓇᐊ·, ᖏᓐᑐ ᐊ·ᑦᓂ ᖏᑭᖏᑭ"ᑦᒉ'.

69 ᑭ"ᐅᓂ"ᒉº ᒪᖏ ᐅᖏᓇᑎᑦᓂ ᑕᐱᓐᒨ¯ ᑭ"ᑦᓂ-ᐅᑭᒪᐃ·ᖏᒥᖏ·; ᑕᐱᓐᒨ¯ ᐊᐢᑭᓇᐅº ᖏᑭ"ᐅᓇᐢᒉ' ᖏᑫᑫ.

70 ᑭ"ᓇᐊ·ᒧᖏº ᐊ·ᐃ·¯ ᑌᐱᑕ ᐅᑕ"ᑐᑌᐃᖏᓇᐊ·, ᒪᓇ ᒪᓐᑎᑎ"ᖏᒥᑫˣ ᑭ"ᐅ"ᑦᐅᑎᓐº:

71 ᐅ"ᐸᐸᒥᑎᓴ'ᐃ·ᓂᐸᐧ ᔪᓴ ᒪᓐᑎᑎᖏ· ᐅ"-ᐅᑕᓂᓂᓂᒥᓇ', ᑦᑦ ᐊᓴᒪᓇ' ᖏᖏᐸ ᐅᑕᓂᓂᓇᖏᓂᒪ, ᒪᓇ ᐃᐟᐅᐢᐅᐃᐢ ᐅᑎᐱᓇᑦ"ᑦᖏᑕ.

72 ᐅᓂᓂ ᒪᓇ ᑭ"ᐊᓴᑐº ᖏᐃᓂ ᖏ·ᓐᓂᑌᑎ"ᐅᓂ'; ᒪᓇ ᐅᑭ"ᐱᒧ"ᐸᐃ·' ᐅᓂ ᖏᑫ"ᐃᐃ·ᑭ"ᑎᓂᓐᓇ'.

ᓇᑲᒧᓇ ᑫᖏ' ᐊᓇᓴᓐᐅᑕᒥᐸº.

1 ᐅ ᑭᓴᒪᓂᔪ, ᐅᖏ ᖏᐊᓐᒪᒥᐊᓂᓂ ᐱᐟᑐᐊᑫ·ᑦ ᑭᑎᐯᓇᑦ"ᑦᖏᓂˣ; ᑭᖏᓴᒥᐊᓐᒪᒥ"ᐅᐃ·ᖏᒥᑦ ᑭ"ᐃ·-ᓂ"ᐸᐊ·ᑦ; ᑭ"ᐱᐟᐃ"ᑎᑦᐸᐊ·ᑦ ᖃᐧᐃᐳᓴᐸᐊ·.

2 ᐅᓂᐳᐃ· ᐃ·ᓴᐃ·ᓇᐊ· ᑭᑐᑫᓴᖏᓇ ᑭ"-ᒥᐸᐊ·ᑦ ᑭᓂ ᐅᒥᑎᐃ·ᓂᓇ', ᐱᐸᓴᓂ ᑭᓂᓇˣ, ᐅᐃ·ᓴᓂᓇº ᑭᖏᓇᑎᓂᒪᒪ ᐱᓂᓇˣ; ᑭ"ᓀᒪᑌᐃ·ᓗᓕᐊ· ᒪᖏ ᐊᓇᓴᓐᐅᑕᒥᐸº.

3 ᑭᓂᑭᓇᒪ·ᑦ ᐅᒥ"ᓂᓂᒥᓇº ᒋᐱᓂᓐᒨ¯ ᓂᐱ, ᐊ·ᐢᑲ ᖃᐧᐃᐅᐳᐊᒥᐸˣ; ᑭ"ᓀᒪᑌᐃ·ᓗᓕᐊ· ᒪᖏ ᖃᓇ"ᐃᓂᓂᐊ·.

4 ᓂᒪᑭᐃᑎᓂᐃᓀᑦ ᓂᓂ ᐊᐅᓂᓂᓴᓂᓀᑦ ᓂᐸᑦ-ᐱᓄᒋᓂᐃᓀᑦ ᑲᐊ·ᐢᑲᑎᓂᐃᓂᖏ"ᑭᑦ.

5 ᒋᓂᓴᓂᓂˣ, ᑲᑎᐱᓇᑦ ᒋᐱᓐᒨ¯ ᓂᐱ, ᐊ·ᐢᑲ ᖃᐧᐃᐳᓴᐸᐊ·ᑦ; ᑭ"ᓀᒪᑌᐃ·ᓗᓕᐊ· ᒪᖏ ᖏᐊᓐᒪᒥᐊᓂᓂ ᐱᐟᐃᐅᐢᐅᐃᐢ ᐅᑕ"ᑐᑌᐃ·ᓗᓕᐊ· ᐅᒥᑭᐊ·"ᐱᓕˣ.

6 ᐅᓂᓂ ᐅᑕ"ᑐᑌᐃ·ᓗᓕᐊ· ᐅᖏ ᖏᐊᓐᒪᒥᐊᓂᓂ ᐅᖏ ᖏ ᑭ"ᑭᓂᓂᓴᓂᓂᑭᑦ; ᒪᓇ ᐅᑭᒪᐃ·ᓗᓕᐊ· ᐅᖏ ᖏᑭ"ᒪᐃ·ᓗᓕᐊ· ᒧᒪᓂᓂᓂ

4 ᐅ ᑲᑎᐯᓴᖏᑎᓵᓄ ᐸᔪᒪᓂᑉ ᒥᔪᐅ· ᔪᐦᖏ-ᑲᑎᔪᓄ, ᒡᓂᓴᓂᔭˣ ᓀᐸᔫᑎᒪᓄ ᐅᑕᓄᒥᖏᐊᐃ·ᓂᐊ·° ᐸᑕᔪᓴᓂᒪᒻ?

5 ᐸᑎᓱᒪᐊ·ᑦ ᐅᖏᑉ ᑲᐊ·ᐱᐃ· <ᖏᓀ·ᔪᑲᓇ; *ᒥᓇ ᒥᑕᐃ ᐸᒥᓇᖏᐊᐃ·ᑦ ᒪᔨᐃ·ᓇ>.

6 ᐸᑎᔫᖏᐃᓇᓄ ᐸᑉ ᑲᓀ· <ᑕᐹᓇᑉᓄᑦ ᓂᑉ ᐊᓴᔪᓴᓇᓇᒻ; ᒥᓇ ᓂᓇᑎᓇᑲᓂᓇᓇᑦ ᒪᒪᐃ·-<ᖏᐱᐊ·ᑦ.

7 ᑭᐅ·ᔨᐸᐃ·ᓇᓄ, ᐅ ᑭᓴᓂᑉ ᒥᔪᐅ· ᔪᐦᖏ-ᑲᑎᔪᓄ, ᒥᓇ ᐊ·ᔫᑲᐃᓇᓄ; ᐁᐃᔪ ᓂᑲᐱᒪᓇᓇᓄ.

8 ᐸᐹᖏᔪᐊ·° ᔪᒥᓇᖏᑎᓂ ᐃᑭᑎᑎˣ ᐅᖏᑉ; ᐸᐹ-ᐊ·ᑳᐃ·ᐅ·ᐱᓇᐊᐊ·ᑦ ᐁᑲ ᑲᐊᑳᒥᐊᑭᑎᓄ, ᒥᓇ ᐁᐹ-ᑭᑎᑲᐸᒪᓇ·.

9 ᓇᐹᖏᐃᓇᐸᒪᐊ·ᑌᓄ, ᒥᓇ ᐊᐸᒥˣ ᐁᐹᖏᐃᔪᔪ ᐊᐱᑲᑭᓴᓄ, ᐁᐃᔪᔪᓄ ᐊᐸᒥᓄ; ᐁᐹᖏᐃᔪᔪᓄ ᐊᐱᑲᑭᓴᓄ, ᐁᐃᔪᔪᓄ ᐊᐸᒥᓄ; ᐁᐹᖏᐃᔪᔪᓄ ᐊᐱᑲᑭᓴᓄ, ᐁᐃᔪᔪᓄ ᐊᐸᒥᓄ.

10 ᐁᐹᖏᐃᔪᔪᓄ ᐊᐱᑲᑭᓴᓄ, ᐁᐃᔪᔪᓄ ᐊᐸᒥᓄ; ᐁᐹᖏᐃᔪᔪᓄ ᐊᐱᑲᑭᓴᓄ, ᐁᐃᔪᔪᓄ ᐊᐸᒥᓄ; ᐁᐹᖏᐃᔪᔪᓄ ᐊᐱᑲᑭᓴᓄ, ᐁᐃᔪᔪᓄ ᐊᐸᒥᓄ.

11 ᐁᐹᖏᐃᔪᔪᓄ ᐊᐱᑲᑭᓴᓄ, ᐁᐃᔪᔪᓄ ᐊᐸᒥᓄ; ᐁᐹᖏᐃᔪᔪᓄ ᐊᐱᑲᑭᓴᓄ, ᐁᐃᔪᔪᓄ ᐊᐸᒥᓄ; ᐁᐹᖏᐃᔪᔪᓄ ᐊᐱᑲᑭᓴᓄ, ᐁᐃᔪᔪᓄ ᐊᐸᒥᓄ.

12 ᐁᐹᖏᐃᔪᔪᓄ ᐊᐱᑲᑭᓴᓄ, ᐁᐃᔪᔪᓄ ᐊᐸᒥᓄ; ᐁᐹᖏᐃᔪᔪᓄ ᐊᐱᑲᑭᓴᓄ, ᐁᐃᔪᔪᓄ ᐊᐸᒥᓄ; ᐁᐹᖏᐃᔪᔪᓄ ᐊᐱᑲᑭᓴᓄ, ᐁᐃᔪᔪᓄ ᐊᐸᒥᓄ.

13 ᐅ ᐊᐯᑕ ᓂᑕᔪᓴᓇᓇᒻ ᐸᐹᓇᑎᑕᐃᓇᓄ·ᐊ·-ᓇᐸᓄ, ᒥᓇ ᐃᐣᐅᐃᐸ ᐸᐹᐱᐊᒪᐊᓇ·ᓇᐸᓄ ᓂᑎᔪᓂ-ᑲ·ᐃ·ᓂˣ!

14 ᐃ·<ᒻ ᓂᑲᓇᓇᑕᒪᐊ·ᖏᑕᓴᑦ ᐅᓇᑎᓵᑲᓂᐊ·ᐊ·, ᒥᓇ ᓂᑲᐸᖏᓀ·ᖏᑎᔪᔪᑎᐃ·ᒪᖏᑕ· ᑲᐸᑲᓂᓇᑦ.

15 ᑲᐸᑲᓂᓇᑦ ᐊᐸᒥᓄ; ᐅᑭᐱᓂᓇᑦ ᐊᐸᒥᓄ; ᐁᐃᔪᔪᓄ ᐊᐸᒥᓄ; ᐁᐃᔪᔪᓄ ᐊᐸᒥᓄ; ᐁᐃᔪᔪᓄ ᐊᐸᒥᓄ.

16 ᐃᐣᑲ·ᑌᐤ ᐃᐣᐃᑌᐤ ᐅᖏᑉ, ᐹᐣᑲᑕᖏᐃᑲᐃᓇ; ᓂᐸᐊ·ᓵᑎᐸᐊ·ᑦ ᐁᖏᐹᓇᐊᓇᒻ.

17 ᐹᑦᐨ ᐸᔪᖏᑉ ᑲᑕ ᐸᔪᐣᑲᑦ ᐊᓴᐸᓴᓂᐤ ᑲᐅ-ᐸᖏᓂᓂᐸᔪᓄ, ᐃᓴᓂᐃ·ᐃᐸᓱᑦ ᑲᐹᖏᒪᓇᐃᓇᒪᒻᓀᓇ-ᐸᒪᓄ.

18 ᐅᐃᐸ ᓇᒪᐃ·ᓴ ᑭᑲᓇᑎᑎᓵᓄ; ᐱᒪᑕᖏᐃᓵᓄ; ᐅᐃᐸ ᓂᑲᒪᐃ·ᒧᐣᑌᓵᓄ ᐸᐃ·ᖏᐊᐃ·ᓄ.

19 ᐹᐅ·ᔨᐸᐃ·ᓵᓄ ᑲᐃ·, ᐅ ᑲᑎᐯᓴᖏᑎᓵᓄ, ᑭᓱᓴᑲᐃ·ᓵᓄ; ᐅᐃᐸ ᓂᑲᐱᒪᓂᐸᓵᓄ.

ᓇᑲᒧᓄ ᐊᐸᓵᓂᐅᒥᑕᓵᐤ ᐅᓴᑦᓱᑦ.

1 ᔪᖏᑉ ᓇᑲᒧᓂᔨˣ ᐸᓱᓴᐃ·ᔪᒥᓇᐤ; ᒥᓴᐃ·ᑎᐃ ᐅᐸᓱᓴᐃᒪ ᑭᑦᑦ.

2 ᐯᔨᑦ ᓇᑲᒧᐊ·ᑲᓄ, ᐯᔨᑦ ᒪᑲ ᐅᔨ ᐸᐣᐳᑲᓄ, ᒣᐊ·ᔪᑦ ᐸᐣᐳᑲᓄ ᒥᓇ ᓇᑲᒧᐊ·ᑲᓄ.

3 ᔨᔨᑕᒧᑦ ᐱᐱᓴ·ᑦ ᐅᐅᐣᑭ ᐃᔪᒪᓴ·ᑲˣ, ᐅᑎᖏᑉ-<ᓐᓀ, ᐸᐹᖏᔫ·ᖏᐻᓄᐃᓇᐤ ᐹᔪᑲᒥᓇᐤ.

4 ᔨᑫᒪ ᐅᒪ ᐹᖏᐅᑎᖏᑉᒡ·ᐃ·ᓂᐊ·ᑦ ᐃᐣᐳᐅᐃᐸ, ᒥᓇ ᐅᑎᑕᔪᐅ·ᐃ·ᐅ ᐅᐸᓴᑲᓂᔨᒪᓇ ᑭᑦᑦ.

5 ᐅᐅᔪ ᐅᒪ ᑲᖏᐅᓇᒡᐟ ᔪᔪᐊᐃˣ ᑲᑕ ᐃᔪᖏᒡ-ᐃ·ᓂᐊ·ᓵ, ᐃᐣᐱ ᑲᔨᔨᐣᑲˣ ᐃᑭᑦᔪ ᐊᐣᑭᓵᐤ; ᐃᑕ ᑲᐹᖏᐻᑕᒪᐊ·ᐃᐣ ᐅᑲ ᑲᐹᖏᓂᔪᔪᓄ ᐊᐱᑲᑭᓴᓄ.

6 ᓂᐹᖏᐊᐃᑲᒪᐃᓇᓵᐤ; ᐅᑎᖏᑉᒡ ᐹᖏᐻᑕᒪᐊ·ᐃᐣ ᐊᐣᑭᓵᐤ ᐊᐣᐹᖏᔪᓵᐤ ᐅᐸᓴᑲᓂᔨᒪᓇᐃᓇᒪᒻᓀᓇ-ᐸᒪᓄ.

7 ᐹᐹᖏᐻᑕᒪᐊ·ᐃᐣ, ᐅᑎᖏᑉᒡ ᐹᖏᐻᑕᒪᐊ·ᐃᐣ ᐊᐣᐹᖏᔪᓵᐤ ᐅᐸᓴᑲᓂᔨᒪᓇᐃᓇᒪᒻᓀᓇ-ᐸᒪᓄ.

8 ᐃᐣᐱᐅᒪᐊ·ᐃᐣ, ᐅᐃᐸᓴᑲᓂᔨᒪᓇᐃᓇᒪᒻᓀᓇ-ᐸᒪᓄ.

9 ᐃᐣᐱᐅᒪᐊ·ᐃᐣ, ᐅᐃᐸᓴᑲᓂᔨᒪᓇᐃᓇᒪᒻᓀᓇ-ᐸᒪᓄ.

10 ᐃᐣᐱᐅᒪᐊ·ᐃᐣ, ᐅᐃᐸᓴᑲᓂᔨᒪᓇᐃᓇᒪᒻᓀᓇ-ᐸᒪᓄ.

11 ᐃᐣᐱᐅᒪᐊ·ᐃᐣ, ᐅᐃᐸᓴᑲᓂᔨᒪᓇᐃᓇᒪᒻᓀᓇ-ᐸᒪᓄ.

12 ᐃᐣᐱᐅᒪᐊ·ᐃᐣ, ᐅᐃᐸᓴᑲᓂᔨᒪᓇᐃᓇᒪᒻᓀᓇ-ᐸᒪᓄ.

13 ᐃᐣᐱᐅᒪᐊ·ᐃᐣ, ᐅᐃᐸᓴᑲᓂᔨᒪᓇᐃᓇᒪᒻᓀᓇ-ᐸᒪᓄ.

14 ᐃᐣᐱᐅᒪᐊ·ᐃᐣ, ᐅᐃᐸᓴᑲᓂᔨᒪᓇᐃᓇᒪᒻᓀᓇ-ᐸᒪᓄ.

15 ᐃᐣᐱᐅᒪᐊ·ᐃᐣ, ᐅᐃᐸᓴᑲᓂᔨᒪᓇᐃᓇᒪᒻᓀᓇ-ᐸᒪᓄ.

16 ᐃᐣᐱᐅᒪᐊ·ᐃᐣ, ᐅᐃᐸᓴᑲᓂᔨᒪᓇᐃᓇᒪᒻᓀᓇ-ᐸᒪᓄ.

ᓇᑲᒧᓄ ᐊᐸᓵᓂᐅᒥᑕᓵᐤ ᐅᓴᑦᓱᑦ.

1 ᐸᔪᓄ ᐅᓂᐸᐃ·ᐤ ᐅᒪᓇᐊ·ᐃᐣᐳᐃ·ᓂᐸᓵᓂᐤ ᑲᐹᖏ-ᑲᓴᐃ·ᐸᑦ; ᐅᓵᔪᐊ·ᑌᐤ ᒪᓂᑉᐊ·ᐃ·.

2 ᐯᔨᑦ ᐅᐸᓴᑲᓂᔨᒪᓇᐃᓇᒪᒻᓀᓇ-ᐸᒪᓄ.

3 ᐃᓇᒪᒻᓀᓇ-ᐸᒪᓄ.

4 ᐸᐣᐱᐅᒪᐊ·ᐃᐣ, ᐅᐃᐸᓴᑲᓂᔨᒪᓇᐃᓇᒪᒻᓀᓇ-ᐸᒪᓄ.

5 ᐃᒪᐃ·ᓴ ᑭᖏᐳᐣᑲᒪᐃ·ᐃ·, ᐊᐣᐱᐅᒪᐊ·ᐃᐣ ᐃᒪᐃ·ᓴ ᐅᔪ-ᑑᑲᒪᐃ·ᐃ·; ᐱᒧᒪᐅᒪᐊ·ᐃ· ᐊ·ᓂᓐᓂᑲᓂᔨᒪᓇᐃᓇᒪᒻᓀᓇ: ᑲᖏᐳᐣᑲᓄ ᐃᒪᐃ·ᓴ ᐃᒪᐃ·ᓴ ᐃᒪᐃ·ᓴ

8 ᐸᓗᓂ, ᐅ ᑭᓴᒪᓂᔪ, ᐅᓇᓗᐊᓪᓕ ᐊᒋᑭ ; ᑎᑫᒪ ᑭᑐᑎᐅᓴᒪᐊᓕᔪᓐ ᑲᑕᑭᓴᓂᐅᓐᓂᔪᓐ.

ᓇᒃᒧᐃᓐ ᐊᑕᓴᓄᐅᒥᒋᓇᓄ ᓂᓐᔨᑦ.

1 ᐅᖃᐃᓕᓴ ᓅᒋᑲᐊᓐᑎᓂᓗ, ᐅ ᑭᓴᒪᓂᔪ ; ᐅᖃᐃᓕᓴ ᑭᐃᓐᔪᓐᓕ, ᒥᓇ ᐅᖃᐃᓕᓴ ᑭᔾᒪᓴᓗ, ᐅ ᑭᓴᒪᓂᔪ.

2 ᑲᒋᔨ, ᑎᑫᒪ ᑭᓄᐅᓇᖃᓴᓐ ᒥᓂᒋᑲᑌᐅᓕᓐᑕᔪᓐ ; ᒥᓇ ᐊᓂᑭ ᑲᐸᖃᓐᑎᑭᑭᓐ ᑭᐳᐱᒋᓐᓂᐊᓐᔨ.

3 ᑭᐳᐊᓕᓐᔪᓗ ᐅᓇᓗᐊᓐᑌᐊᓐᔨ ᑭᑕᓂᓗᓂᓕᒪ, ᒥᓇ ᐅᓄᓐᓂᔪᓐᓕᒪ.

4 ᑭᐳᐊᓕᓐᔪᓐᓂᓕᒪ, ᐅᖃᐃᓕᓴ ᑭᓐᓄᐊᓐᓂᔪᓐ ᐅᖃᐃᓕᓴ ᐅᓐᓂᔪᓐᓂᐊᓐᔨᓐᓕ ; ᐅᖃᐃᓐᖏᓐ ᒥᓇ ᖃᑦ ᑭᓐᑭᓯᑐᐃᓐᔨᓐᓕ ᐅᐃᓐᔪᓐᓂᐊᓐᔨ.

5 ᑎᑫᒪ ᑭᐳᒪᓗᐃᓐ ᐅᓇᓗᐊᓐᔨᓐᓂᔪᓐ ; ᑭᒪᒪᐃᓐᔨᓐᓂᔪᓐ.

6 ᐅᑎᑭᓐᓂᔪᓐᓂᐊᓐᔨ ᐃᓕᑦ, ᒥᓇ ᐃᓐᒣᔾᐊᓐᑦᑕᔪᓐ ; ᒧᐃᑦ ᐅᓐᖏᓕ, ᒥᓇ ᐅᖃᐃᓐᖏᓐ ᐳᓐᓂᔪᓐ ;

7 ᑭᑦᔾᐊ, ᒥᓇ ᐊᒪᓕ, ᒥᓇ ᐊᑐᔾᐊᓐᔨ ; ᐱᔾᐃᓐᓇᓐᑦᓇᓐᔨ ᐊᓂᓕᓴ ᑕᑦᔨ ᑲᐅᑭᓐᓂᔪᓐ :

8 ᐊᓴᔨ ᐃᓐᑕᓪ ᐃᓐᓄᐅᓐ ; ᑭᐲᐃᓐᓄᐅᐊᓐᔨ ᔭᐅᓂ ᐅᑕᐊᓐᓂᒥᓂᓐᑕᔪᓐ. ᓂᔭᐊ.

9 ᔨᑕᐃᓐᔨ ᒪᐱᐊᓐᑕᔪᓐ ; ᑕᑦᔾᐊᓐᔨ ᓂᓂᔭᐊ, ᒪᐱᓐᔪᓐ ᑐᐱᐊᓐᔨ ᐃᓐᔨᓐᓂᔪᓐ ; ᒪᐱᓐᔪᓐ ᐱᐊᓐᔨ ᑲᐅᑭᓐᓂᔪᓐ ᐊᓂᓐᔨ ᑕᑦᔨ ᑲᐅᑭᓐᓂᔪᓐ ᐊᓂᓐᔨ ᐊᑐᓐ

ᑲᒃᑯᓪᓕᓐᒥᑯᓗ; ᒪᒪᖃᑯᓗᐃᓐᓄ ᑲᑕ ᐊᑲᓵ ᑭᑕᓪᑭᓇᙵ.

10 ᑭᓴᐊᓗᓂᓗᐃᓐᓄ ᑭᓇ ᕆᐯᐃᓐᓄ ᑭᐟᓇᑭᐅᑎᒪᒃᓇ·; ᑲᐃᑎᐅᓴᐊᓗᐃᓐᓄ ᑭᓇ ᑭᐳᑐᐃᓐᓯᐃᓐᓄ ᑭᐟᐅᑎᖅᑐᒪᒃᓇ·.

11 ᕆᐯᐃᓐᓄ ᐊᑕᑭᙵ ᑲᑕᑭᐟᓯᓄᐟ; ᑭᓇ ᑲᐃᑎᐅᓴᐊᓗᐃᓐᓄ ᑭᙵᑭᐟᓯᓄᐟ ᑲᑕ ᐅᖅᑎᓇ ᒪᓇᓵᐊᒪᒃ,

12 ᐁᐯ, ᑲᑎᐯᓇᖅᑭᑫᐟ ᑲᑕ ᖃᐟᓄ ᑲᒥᓵᐊᓂᓪᓕᓐᓄ; ᑭᓇ ᑭᑕᑭᓇᓄ ᑲᑕᓂᖅᑕᐃᓐᑭᖅᑭᑫᒪᒃ.

13 ᑲᓴᓪᓕ ᐃᓯᐁᓐᓂᓗᐃᓐᓄ ᑲᑕ ᓂᑲᓇᓪᕆ; ᑭᓇ ᑭᑲᓵᓂᐸᐃᓐᐃᓵᐃᓐᓄ ᐁᑎ ᐃᓯ ᐊᓭᑕᖅᑕᒥᐟ.

ᓇᒃᒧᓗᓐ ᐊᐅᓇᓄᐅᒥᑕᓇᐟ ᓂᓯᑦᓯᓴᐟ.

1 ᐱᓯᖅᑕ, ᐅ ᑲᑎᐯᐅᖅᑭᑫᓴᓐ, ᓇᐃᖅᑕᐃᓐᓄ; ᑭᑫᒪ ᓂᑭᑎᒪᒥᓯᓄ ᑭᓇ ᓂᒪᓂᓯᓄ.

2 ᒪᓇᒥᖅ ᓂᑕᖅᓗᓵ; ᑭᑫᒪ ᓂᑲᓇᑎᓯᓄ; ᐅ ᑭᓴ ᓂᑭᓴᒪᓂᑦᑕ, ᐱᒥᖅ ᑭᑕᐃᓐᓄᑫᒃᑲᓴ ᑲᒪᒥᓗᑦᑕᐃᓐᓄ.

3 ᑭᑎᒧᐅᒥᓗ, ᐅ ᑲᑎᐯᐅᖅᑭᑫᓴᓐ; ᑭᑫᒪ ᕈᖅ ᑭᒪᓇᐃᓪᓕᑎᓐᓄ.

4 ᒥᑲᓴᓂᑎᑲᓗ ᑕᑦᖅᓗᓵᐟ; ᑭᑫᒪ ᑭᓴ, ᐅ ᑲᑎᐯᐅᖅᑭᑫᓴᓐ, ᐱᒥᖅᓯᐃᓐᓄ ᑲᑕ ᑭᑫᒪ ᑭᓴᒥᓯᓄ ᑭᑫᒪ ᑲᑕᑭᐟᓯᓄᐟ

9 ᓂᐹᐦᒪᑐ ᑲᐃᓗᐠᓂ ᑲᑲ·ᕿᕈᓴᑐ; ᑌᐯᓕᖅ-ᑭᑫᖅ, ᕿᐦᓂ ᕈᐹᐦᒪᒪᓇ·ᒧᖏᑐᓂ, ᕈᐹᓴᐃ·ᓂᑫᓐ-ᐸᑎᑐ.

10 ᕈᑲᐞᕿᐦᕿᐞᐦ ᑭ ᒪᒪᐦᕿᐃ· ᐊᑐᖏᐃᓇ ᐅᓂᐳᐞᑦ? ᑲᑕ ᕿᓴᓀᐞᑦ ᑭ ᐅᓂᐳᐞᑦ ᑲᑕ ᒪᒥᐦᓂᒋᖏᑦ? ᓯᐎᐞ.

11 ᑲᑕ ᐃ·ᐦᓂᑲᑌᐤ ᑭ ᕮᓴᕈᐦᐃᐅᐞᐃ· ᕿᐊᐞ-ᑎᓴᐃ·ᑐ ᑭᕿᓂᑲᒥᓀᓭ? ᐊᐳᐦ ᕿᕆᑲᑲ·ᒥᓴᐃ·ᑐ ᓂᓴᐞᐃᓇᐃᐃ·ᓂᓭ?

12 ᕈᒪᒫᖅᐦᑌᐃ·ᓴᐃ·ᓇ ᑭ ᑲᑕ ᕿᖏᓀᖅᑌᑲ·ᓇ· ᐞ·ᓂ-ᑎᐱᐢᑲᓭ? ᒥᓇ ᑲ·ᑫᐢ ᕈᑎᓴᐞᐅ·ᐱᓴᐃ·ᑐ ᐞ·ᓂ-ᕿᕈᓴᐃ· ᐊᐢᕈᓭ?

13 ᒧᒃ ᑫᓭ ᕈᕮᐦᒪᐃ·ᒧᒪᒋᑎᑐ, ᐅ ᑲᑎᐱᐦᓀᖅ-ᑭᑫᖅ; ᒥᓇ ᖃᑭᐸᒋᖏ ᓂᒋᔭᒥᓀᐃᐃ·ᑐ ᕈᑲᐅᑦ-ᒥᐞᐃᐃᓇ·ᓂᓭ?

14 ᑌᐯᓀᑭᑫᖅ, ᒋᓄᐦᕮ ᑲᐞ·ᐱᓇᐟ ᓂᑦᐦᓰ? ᒋᓄᐦᕮ ᑲᒃᓭᓯᑦᓴᐃ·ᖅ?

15 ᓂᒃᑲ·ᕿᕈᓭ ᒥᓇ ᓴᓵ· ᖃᒃᐟ ᓂᓂᐱᐤ ᐁᐦᐯ-ᐅᐟᕈᓂᕈᖅᐦᖅ ᐅᐦᓭ; ᒪᑲ·ᐦ ᐁᐦᒃᑲ·ᕿᕈᓴᐃ·ᑐ ᕈᓀᑦᒥ-ᒥᓀᓭᐃ·ᓇ ᓂᑦᐃ·ᑦᐃ·ᓄᓀᐦᑌᐢ.

16 ᕈᕈᐢᕈᐃ·ᓭᐃ·ᑐ ᓂᐸᓴᑎᓄᓀᓀᓂ; ᕈᓀᑦᒥ-ᒥᓀᓭᐃ·ᓇ ᓂᕈᕈᐦᓀᓀᓂᓂᐞᐢ.

17 ᑕᐦᓭ ᓂᑦᐃ·ᖏᑲᓄᓀᓀ ᑕᐱᐟᓀᑦ ᓂᐱ; ᓂᒪ-ᒪᐞᐞ ᑦᐃ·ᖏᑲᖏᓄᓀᓀ.

18 ᑲᓴᐦᐊᑐ ᒥᓇ ᓂᐅᑌᑦ ᑦᐃ·ᐦᓭ ᕈᐞᑲᑲᓇᓀ-ᒪᐞᐃ·, ᒥᓇ ᓂᑦᐃ·ᐦᓀᒪᒪᒪᖏᑲᖏᐢ ᐞᓭ.

ᓇᑲᒧᓇ ᖃᑲᐟ ᖃᑲᐟ ᒥᕆᐢᒥᒪᓇᓭ.

1 ᓂᑲᓂᑲᒪᐦᕆᐢ ᐅᕈᓴᑦᐃ·ᑎᓭᐃ·ᓇ ᑲᑎᐱᐦᐢᐦᕈᖅ ᑲᑲᑫ; ᓂᔨᓂᖏ ᓂᑲᐅᐦᑎᕈ ᕈᑫᖅᐦᖅᑕᒧᐃᒪᐃᐞᐃ·ᑦ ᕈᑦᐱ-ᑲ·ᒥᓭᐃ·ᑐ ᑲᐦᕈᖅᓂᒋᔭᐃᒪᓭᑎᓭᐃ·ᑦ.

2 ᕈᑫᒪ ᓂᐹᐦᐃᕆᐞᐢ, ᕈᓴᑦᐃ·ᑎᓭᐃ·ᑐ ᑲᑕ ᑭᒪᕆᓂᑦᐃ·ᑐ ᑲᑲᑫ; ᕈᑦᐱᑲ·ᒥᓭᐃ·ᑐ ᕮᑲᒪᖏᑦᐃ·ᑦᐢ ᒥᑎᓂᐸᐦᐃᐞᐃ·ᑦ ᒪᐦᕈᖅᐦᖅᑕᒧᐃᒪᓭᑎᓭᐃ·ᑦ.

3 ᓂᐹᐦᕈᐢᒪᒪᓀ ᑲᐹᐦᓇᐞᐃᓇᐞ, ᓂᐹᐦᕈᐦᐢᕈᐃᕆᐞ ᑌᐱᐟ ᓂᑦᐃᖏᑲᖏᐢ.

4 ᕈᑦᐃ·ᓭᒥᓴᐟ ᓂᑲᒪᖏᐞᐃᓇᐞᐃ· ᑲᑲᑫ, ᒥᓇ ᓂᕮᐅᓇᖏᑦᒪᐃᐞᐃ·ᑦ ᑯᐢᒪᒪᐞᐃᐃᓇ·ᑐ ᑲᐦᕈᖅᐦᖅᑕᒧᐃᒪᓭᑎᓭᐃ·ᑦ ᑲᐦᕈᖅᐦᖅᑕᒧᐃᒪᓭᑎᓭᐃ·ᑦ ᓂᑦᐃᖏᑲᖏᐢ. ᓯᐎᐞ.

5 ᑲᐟᓭᐞ ᒪᓀ ᑲᑕ·ᒪᒥᐦᕈᖅᐦᖅᑕᒧᐃᒪᐃᐞᐃ· ᐊᐢᖏᐃᓇ, ᐅ ᑲᑎᐱᐦᐢᐦᕈᖅᐦᖅᑕᒧᐃᒪᐃᐞᐃ· ᕈᑦᐱᑲ·ᒥᓭᐃ·ᑐ ᑲᐦᕈᖅᓂᒋᔭᐃᒪᓭᑎᓭᐃ·ᑦ ᕮᑲᒪᖏᑦᐃ·ᑦᐢ ᑲᑎᐱᐦᐢᐦᕈᖅᐦᖅᑕᒧᐃᒪᓭᑎᓭᐃ·ᑦ.

6 ᑫᒪᒪ ᐊᐅᐞᓇ ᕈᐦᕈᕈᓭᐞᐢ ᓂᐹᐦᕈᐢᒪᒪᓀᐃᐞᐃ· ᑲᑲᑫ, ᒥᓇ ᑲᑎᐱᐦᐢᐦᕈᖅᐦᖅᑕᒧᐃᒪᓭᑎᓭᐃ·ᑦ

31 ᑭᐢᐱᓗ ᐱᒃᓇᖏᒃᑲ·ᐃ· ᓂᑎᓯᖏᑦᑕ·ᐃ·ᓇ, ᒥᓇ ᐅᑲ ᒃᓇᐁ·ᓕᖏᑦᑕᖏᒃᑲ·ᐃ· ᓂᒃᑫᐢᑭᒧᐁ·ᐃ·ᓇ ;

32 ᓂᒃᑮᐅᒃᑲᒪᒫ·ᐣ ᐅᒪᕆᔭᒧᒪᐃ·ᓂᑦᑯ·ᐣ ᕿᔪᓐ-ᑌᐃᒃᓗ ᐅᖏᑎ, ᒥᓇ ᐅᒪᒥᐃᖏᑎᐃᐃ·ᓂᑦᑯ·ᐣ ᕿᔪᓐᑌᖏ-ᐃᒃᓇ ᐅᖏᑎ.

33 ᐅᓕᐁ·ᓯ ᒪᒃ ᓂᔪᑎᖏᐃᐁ·ᐃ·ᑎᔭᐃ·ᑎᓂᑯᐃ·ᔭ ᓇᒪᐃ·ᓴ ᓂᒃᓇᓐᓂᐱ ᒪᓐᒃᒪᓚ, ᐊᔭᖏ ᓇᒪᐃ·ᓴ ᓂᒃᓇᖏᑌᑦᑕᓐᑕ·ᐊ·ᐤ ᓂᕕᔭᒃ·ᒥᓂᐃᐁ·ᔭ.

34 ᓂᑭᐢᒥᐅᐁ·ᐃ·ᔭ ᓇᒪᐃ·ᓴ ᓂᒃᐱᐃᓂᔅ, ᓇᒪᐃ·ᓴ ᓂᒃᓇᐟᑎᖏᑯᔭ ᐊᓂᒪ ᓂᔭᓂᓭ ᒃᑭᖏᐅᖏᑎ ᐊᐟᓴᐃ·ᐸᓀᔭ.

35 ᐯᓴᒃᐟ ᓂᑭᖏᑎᖏᐅᑷᑦᔭ ᓂᒃᓇᑎᓂᐁᐃ·ᔭ ᐅᖏᑎ ᐅᒃ ᒃᑕ ᑭᔭᐢᑭᖏᒃᐊᐟᔪ ᑌᐱᐟ.

36 ᐅᑕᐃ·ᓂᒥᓂᐁᐃ· ᒃᑫᓄ ᒃᑕ ᐊᔭᐁᐃ·, ᒥᓇ ᐅᔭᑭᒪᐃ·ᐱᐃᔭ ᑕᐱᓐᑯᓂᒪᐃᔭ ᐱᓂᐟ ᐅᑕᐢᑕᒪᐱᔭ.

37 ᒃᑕ ᒪᓐᒃᐃ·ᐢᑌᐢ ᒃᑫᓄ ᑕᐱᓐᑯᓂᐟ ᑎᐱᐢᒃᓇᐃ· ᐱᓂᐟ, ᒥᓇ ᑕᐱᓐᑯᓂᐟ ᐅ·ᔭᒃ·ᒪᔭ ᑯᐟᒪᐅᐃ·ᔭ ᑭᖏ ᑭᓂᓇᔅ. ᓂᐁᐃ.

38 ᒪᒃ ᑭᑭᖏᐅ·ᐱᓇᑕᐃ·ᔭ ᒥᓇ ᑭᑭᖏᐸᒃ·ᓂᑕᐃ·ᔭ, ᑭᑭᖏᓂᓂᑕᐃ·ᐢ ᑭᒪᒪᑯᓂᒃ.

39 ᑭᑭᖏᓄᑌᐸᐢᖏᒪᕆᐃ·ᔭ ᒃᑭᖏᑭᐢᒪᓂ ᑭᑕᐢ-ᑫᔭᒃ ; ᑭᑭᖏᓂᓂᐃ·ᐁᓂᖏᑦᑕᐃ·ᔭ ᐅᑭᒪᐃ·ᐢᑕᑎᐢ ᐅᑭᖏᐟᓄᖏᐸᐃ·ᐢᐸᐃᒪᐃ·ᔭ ᒪᐢᑕᓐᑲᒥᔅ.

40 ᐅᒣᓂᒃᓇ ᒃᖏᓂᐢ ᑭᑭᖏᓄᖏᐅᐁ·ᐱᓇᒪᐃ·ᔭ ; ᑭᑭᖏᓂᓂᐃ·ᐁᓂᖏᑦᑕᐃ·ᔭ ᒃᒪᖏᐃ·ᐢᐸᐃᒪᐃ·ᔭ ᑕᐃ·ᑎᐁᐃᔭ ᒧᐢᑕᐃ·ᔭ ᒪᐢᑕᓐᑲᒥᔅ.

41 ᒃᖏᓂᐢ ᒃᐱᒧᖏᐁᐟ ᓂᓭᐃ·ᐁᓂᖏᐃᔭ ; ᒪᒥᐃᓴᒧᒥᐢ ᐃ·ᑭ ᐊᔭᓭᓂᐃ·.

42 ᑭᑭᖏᐅᓇᑦᑕᐃ·ᔭ ᐅᑭᖏᓂᓄᑭᓂ ᒃᐸᒃᓂᑎᐃᓭᐟ ; ᑭᑭᖏᓂᒥᐃᑕᐃ·ᑎᐃᖏᐃᒪᐃ· ᒃᖏᓂᐢ ᐅᓄᑎᓂᐁᐃ·ᓂᔅ.

43 ᒥᓇ ᑭᑭᖏᑫ·ᑎᑭᓇᒪᐃ·ᔭ ᐅᓭᒪᒃᔭ, ᒥᓇ ᐅᒃ ᐅᑭᖏᐢᓴᐸᐃ·ᐟ ᓄᑎᓂᐃᐅ·ᓂᔅ.

44 ᑭᑭᖏᐳᓂᐸᔭᖏᑦᑕᐃ·ᔭ ᐅᒪᒪᖏᑦᑕᓭᓭᐃ·ᔭ, ᒥᓇ ᒧᐢᑕᓐᑲᒥᔅ ᐅᑭᖏᐃᓭᓭᐃ·ᔭ ᐅᑭᖏᓄᖏᐸᐃ·ᐢᐸᐃᒪᐃ·ᔭ ᐅᓄᑎᓂᐁᐃ·ᐱᐃᔭ.

45 ᐅᑭᓭᒃᒪ ᐅᖏᐅᓐᒃᑎᓂᓭᐟ ᑭᑭᖏᑭᒪᓭᑦᑕᐃ·ᔭ ; ᑭᑭᖏᐊᒃᓇᒪᐃ·ᓂᐁᐃ·ᐱᓇᓂᓂᐃ·ᔭ ᑭᑭᖏᐅᓐᒃᑎᓂᐁᐃ·ᔭ ᐅᑭᒪᐃ·ᐢᐸᐃᒪᐃ·ᔭ.

46 ᑕᓂᔭᓂᔅ, ᑌᐯᓴᖏᑯᔭ ? ᑭᒃᑲᓭᐟ ᑭ ᒃᑫᓄ ? ᒃᑕ ᒃ·ᖏᑌᑯ ᑭ ᑭᑭᓭᐃ·ᓭᐃ·ᔭ ᑕᐱᓐᑲᒥᔅ ᐃᐢᐃᑯᐢ ?

47 ᑭᐢᓭᓭ ᐅᐢᐱᖏᐟ ᑭᒪᓭᐟ ; ᑕᓐᖏᑭᑭᖏᐅᐁᐃ·ᐱᓇᐃᐢᐃᑯᐢ ᒃᑭᖏᐅᐁᐃ·ᔭ ?

48 ᑫᔪ ᐊᔭᓭᔭᐢ ᐯᒪᑎᓭᐟ, ᐅᒃ ᒃᑕ ᐃ·ᐸᖏᐢ ᓂᐳᐃ·ᔭ ? ᒃᑕ ᑭᖏᐸᐃᓓᐃᓭᓂᐃ·ᔭ ᑭᐢᐃᑯᐢ ?

49 ᑌᐯᓴᖏᑯᔭ, ᑕᓂᐅ·ᖏᐅ ᒃᐳᐢ ᑭᐸᖏᐃᐅᐁ·ᐃ· ᑭᔪᐃ·ᑎᓭᐃ·ᓇ, ᒃᑭᖏᑭᖏᐟ ᐅᑕᑎᐸᐟ ᑌᐱᐟ ᑭᐯᓴ-ᐃᔭᓂᔅ ?

50 ᑭᐢᓭᓭ, ᒃᑎᐯᓴᖏᑯᔭ, ᐅᒪᓀᓴᒥᔪᐃᔭᓂᐃ·ᔭ ᑭᑕᐢᑫᐳᒃᓇᓐᓴ ; ᒃᐃᓭ ᐱᒧᑕᐃᔭ ᓂᐱᐃᔪᒧᐃᔭᓂᔅ ᐅᒪᓀᓴᒥᐅᐁ·ᐃᔭᓂᐃ·ᔭ ᒃᖏᓂᐢ ᑭᐯᓴᖏᑯᔭ ᑭᑭᖏᐅᔭᓂᐃ·ᔭ :

51 ᐃᑕ ᓭᓄᓇᓇᓴ ᒃᑭᖏᐅᑎᖏ ᒪᓀᓴᒥᐅᐁ·ᑎᐢ, ᐅ ᒃᑎᐯᓴᖏᑯᔭ ; ᐃᑕ ᒃᑭᖏᐅᑎᖏ ᒪᓀᓴᐸᐃᑦᑕᖏᐟ ᐅᑕᖏ-ᐊᒧᐃᔭᓂᐃ·ᔭᐊ· ᑭᑕᒪᓭᓂᐃᓇᓇ.

52 ᒃᑕ ᒥᔪᑭᓴᐃ·ᕿᐣ ᒃᑎᐯᓴᖏᑯᔭ ᒃᑭᑫᖏᒃᒥᐢ. ᐅᒧᐢ, ᒥᓇ ᐅᒧᐢ.

ᓇᒃᒍᓇ ᑫᒃᐟ ᒥᕆᐢᒧᒥᓇᓐ.

1 ᑌᐯᓴᖏᑯᔭ, ᑭᔭ ᑭᑭᖏᐅᑕᐢᑭᒥᒥᓇᓐ ᐊᒪᐱᐢ ᒃᐯᐊᕆᔭᓂᐢᑫᐱᒪᓂᔪᓭ.

2 ᒪ·ᔪᒪ ᐊ·ᑎᔭ ᑭᖏᐅᖏᑕᑎᐢ, ᐊᐅᖏᐢ ᐅᖏᒪ·ᔪ ᑭᑭᖏᐅᔭᓂᐃ·ᔭᐊ· ᐊᒧᑕᐢ, ᒃᑭᑫ ᐅᖏᑎ ᒥᓇ ᒃᑭᑫ ᐊᑎ, ᑭᑭᔪᒪᔭᓂᐅᐁ·ᐃ·.

3 ᓂᔪᐊ·ᓇᑎᔪᐃ·ᓂᔅ ᑭᑎᔪᑭᐅᐁ·ᐃ·ᓇᓴᐟ ᐊᐅᔪᔭᓂᐃ·ᔭ ; ᐅᖏᐃᑌᑎᐢᐅ, ᑭᐅᓂᐢ, ᑭᔭᐊᐃ·ᐟ ᐊᐅᔪᔭᓂᐃᓇᐃ· ᐊᐃ·ᔪᔪᐢ.

4 ᑫᑫᒪ ᑭᖏᑎ ᒥᕆᐢᒧᒥᓇᓐ ᐊᒧᑭᐃ·ᓇ ᐅᒋᒧᒪᔭᐢᑕᐃ·ᔭ ᒪᐢᑕᓐᑲᒥᔅ ᐅᒋᐊᔪᐢ ᐊᐅᔪ ᑭᑎᑌᑦᑕᐃ·ᔭ ᐊᐅᔪᔭᓂᐃᓇᐃ· ᐊᐃ·ᔪᔪᐢ.

5 ᑭᔪᐯ·ᐃᓂᓇᐃ·ᐟ ᒪᐢᑕᓐᑲᒥᔅ ᒧᓐᒃᖏᐊᐃ· ; ᒪᐢᑕᓐᑲᒥᔅ ᓂᒪᐃᔭᐢ ᐃᐅᔪᓇᔪᐊᐃ·ᐟ ; ᑫᐸᖏᒪᐢᑎᓇ ᒪᐢᑕᓐᑲᒥᔅ ᒪᐢᑕᓐᑲᒥᔅ ᒃᓂᓐᒃᒪᐢᐅ, ᒥᓇ ᐅᓂᐢᒪᐢᑕᐃ·ᐃᔭᓂᐃ·ᔭ ᐃᐅᔪᓇᔪᐊᐃ·ᐟ.

6 ᑫᐸᖏᒪᐢᑎᓇ ᒥᕆᔪᐢ, ᒥᓇ ᓂᐢᒪᐢᑕᐃ·ᑭᐢ ; ᐅᐢᒪᐢᑕᐃ·ᔪᐊᐃ· ᑭᐢᓂᐢᒃᓇᒃᐅᐢ, ᒥᓇ ᐅᓂᐢᒪᐢᑕᐃ·ᔭᐊ· ᐊᐃ·ᔪᔪᐢ.

7 ᑫᑫᒪ ᓂᓭᔪᐊᐃ·ᐃᓇᑎᐃᐃᓇᐢ ᑭᑭᔪᐊᐃ·ᔪᐃᔭᐟ, ᒥᓇ ᑭᑭᔪᐢᒪᐢᑫᐃᔭᐟ ᐃᐢᑎ ᒥᓇᐢᒪᐢᑕᓐᑲᒥᔅ.

8 ᑭᑭᖏᐅᑎᐢᓇᒃᒪᐢᑕᒪᔪᐟ ᓂᒪᖏᐃᐅᑎᐃᐃᓇᐃᓂᓇᓇ, ᑭᒧᐢ ᓂᒪᖏᐃᑕᒧᐃᓇᐃᐃᓇᐃ·ᔭ ᒪᐢᑕᓐᑲᒥᔅ ᐊᐃ·ᔪᔪᐢ.

9 ᑫᑫᒪ ᒃᑭᖏᐅᐁ·ᐃᓇᐃ· ᐅᐢᐱᐢᐊᐃ·ᔪᐃᔭᐟ, ᒥᓇ ᑭᑭᔪᐢᒪᐢᑫᐃᔭᐟ ᐃᐢᑎ ᒥᓇᐢᒪᐢᑕᓐᑲᒥᔅ ᐊᐃ·ᔪᔪᐢ.

10 ᒃᐃᐟ ᑕᐢᑐ ᑭᔪᑫᐢᑭ ᓂᐱᐃᓂᐁᐃ·ᐃᓇᐃ·ᔭ ᑌᐸᓂᐢᐟ ᑕᐢᑐᒥᐅᐁ·ᐃᓇᐃ·ᔭ ᐃᐢᑎ ᒥᓇᐢᒪᐢᑕᓐᑲᒥᔅ ᐅᐢᒪᐢᑕᐃ·ᔪᐊᐃ·ᐟ ᐅᑎᐢ, ᐊᐅᔪᔭᓂᐃᓇᐃ· ᐊᐃ·ᔪᔪᐢ.

11 ᐊᐅᔪᓇ ᑫᐊᔭᐢᑕᐸ ᐅᔪ ᒃᓀᐢᐅᐢᐊᐃ·ᔪᐃᔭᐸ ᑭᑭᔪᐊᐃ·ᔪᐃᔭᐟ ? ᒃᐃᔪ ᒃᓂᐢᐸᔭᓂᐢᑫᐃᔭᐟ, ᐅᑎᔪ ᒣᐢᐢᐅᔪᔭᓂᐃᓇᐃ· ᑭᑭᔪᐊᐃ·ᔪᐃᔭᐟ.

12 ᐅᑎᔪ ᐃᔪ ᑭᓀᔭᐢᐊᒪᒪᐃᓇᐃ· ᑭᑭᐊᐢᑕᒪᓇᒪᐸᐃᔭ ᓂᑭᔪᒃᓇᓇᓇ, ᒃᑕ ᐃᔪᐸᑭᓇᒪᒪᐸᐃᔭ ᓂᐸᐃ·ᒃᐃ·ᓂᔅ.

13 ᑫᐢᑭᐟ, ᐅ ᒃᑎᐯᓴᖏᑯᔭ, ᑕᓂᔭᓂᔅ ? ᑲᔭᐢ ᒪᒃ ᒥᖏᑦᑕ ᒃᐊᓴᖏᐃᔭᐢᑕᐃ·ᐟᑎᐢ ᑭᑕᑎᐢᑫᐳᒃᓇᓐᓴ ᐅᖏᑎ.

14 ᐅ ᑭᔭᐱ ᑌᐱᕆᐅᐃ·ᐃᓇᐃᔭ ᑭᑭᔪᐊᐃ·ᑎᔪᐃ·ᔭ ᐅᖏᑎ ; ᒃᑕ ᒥᕆᐃ·ᐢᑕᒪᔅ ᒥᓇ ᒃᑕ ᒪᒪᖏᑕᓂᐊᐃ·ᔭᐢᑕᐃ·ᔭ ᐃᐅᔪᓇᔪᐊᐃ·ᐟ ᑭᑭᔪᐊᐃ·ᔪᐃᔭᐟ.

15 ᒪᒪᖏᑕᓂᐃᓇᐃ· ᐃᔭᔪᔅ ᑕᐢᑐ ᑭᔪᓂᐊᐃ· ᒃᑭᖏᒃᓂᐃ·ᐢᑕᑭᐢᐅᐢ, ᒥᓇ ᐊᐢᑭᐅᐃ·ᓇ ᐃᑕ ᒃᑭᖏᐃᐊᐃ·ᐢᖏᑦᑕᒪᔅ ᒃᒪᒥᐢᑕᔅ.

16 ᑭᔭᐢ ᑭᑕᑐᐢᑫᐃᔭᐢ ᒃᑕ ᐊᐢᖏᑦᑕᒪᐃ· ᑭᑕᐢᑫᐳᒃᓇᓐᓴᐟ, ᒥᓇ ᑭᒪᒪᖏᑕᓂᐃᔪᔪᐊᐃ·ᐟ ᐅᑕᐊᐃ·ᔪᔪᐊᐃ·ᐊᐃ·.

17 ᒥᓇ ᑭᔭᐢ ᐅᒃᑕᐊᐃ·ᔪᔪᐢ ᒃᑎᐯᓴᖏᑯᔭ ᓂᑭᔪᒪᓄᐢᑕᓂᐃᓇᐃᐃᓇᐃ·ᔭ ; ᒥᓇ ᒪᐢᑕᓐᑲᒥᔅ ᐃᐅᔪᓇᔪᐊᐃ·ᐃᔭ

ᓂᑕᐢᕐᖃᐃᓕᓂᓇᓗ ᓂᒋᐢᑭᓇᕽ; ᐁᐁ, ᑲᐊᑕᐢᕐᖃᓴᕽ ᓂᒋᐢᑭᓇᕽ ᐅᓇᕐᑕᒪᐃᓕᓇᓗ.

ᓇᑲᒍᓗ ᖃᑦᑭ ᒥᕐᑎᒥᕆᓇᐤ ᐯᓴᓂᓴᑦ.

1 ᐊᓇ ᑲᐃᓕᑭᓯ ᐅᐊᓂᓚᑭᐃᓂᓂᓇᕽ ᒪᒍᐃᓂᓴᐢ ᑲᑭᐢᑎᓇᐃᓕᓂᓇᕽ, ᑲᑕ ᐋᓴᐤ ᓯᓇ ᐅᑭᑦᕐᐃᓕᓂᓇᕽ ᒪᒍᐃᓂᓴᐢ ᑲᑭᐢᑎᓇᐃᓕᓂᓇᕽ.

2 ᓂᑲᐃᕆᓗ ᑲᑎᐯᓇᒥᕐᖃᓂᓴ ᐅᐢᑎ, ᐃᓇᒪᒍᕆᕽᓂᓂᑲᑎᓗ ᑎᓇ ᓂᒪᕐᑲᐃᓂᐊᓂᕐᑲᐃᑲᑎᓗ; ᓂᑭᓴᒪᓂᔪᖅ, ᑲᒪᒥᓴᔪᐊᓂᓴ.

3 ᖃᐢᓀᓇᐟ ᑭᑲᑕᕐᖃᒪᓴ ᐅᓇᑲᑎᑲᓂᓴᑭ ᐅᓇᑲᑎᑲᓂᓴᑭ ᐅᓇᑲᑎᑲᓂᓴᑭ

5 ᑭᒋᒧᐃᐧᓇ ᒥᑐᓂ ᖃᐅᔨᓴᕆᕐᓯᒻᓇᓕᒫᓂ; ᑲᓇᓕᑎᓯᐧᐃᓐ ᑲᑕ ᐃᖏᓯᒻᓇ ᑭᐊᓗᖏᑲᓚᓂᕽ, ᐅ ᑲᑎᐱᔨᖏᓂ ᑲᑎᐱᔨᖏᓂ.

ᓇᑲᒧᐳ ᖃᑦᓂ ᒥᔨᖓᑎᓇᓕᐤ ᓄᐅᓴᖏ.

1 ᐅ ᑲᑎᐱᔨᖏᓂᕐᖃᖏᓐ ᑮᖓᒪᓂᑐ, ᑲᑎᐱᔨᖏᓂᑕᒪᐳ ᐊᐯᖏᐅᐃᓐ; ᐅ ᑮᖓᒪᓂᑐ, ᑲᑎᐱᔨᖏᓂᑕᒪᐳ ᐊᐯᖏᐅᐃᓐ, ᓄᑯᖏᐃᓗᓯ.

2 ᐅᖏᐱᓂᓗ, ᐸᔭ ᑲᐅᓇᓗᐃᓕᒪᐳ ᐊᑐᓗ; ᑎᐸᖏᐊᒪᐃᓐᓕᑲᖏᓐ, ᐅᑭᑎᑲᒪᓕᑐᖏᓐ.

3 ᑌᐱᔨᖏᓂᕐᖃᖏᓐ, ᒡᓂᔨᓄᑭ ᐅᒪᐃᑎᑎᓐ, ᒡᓂᔨᓄᑭ ᐅᒪᐃᑎᑎᓐ ᖃᒪᒥᖏᑌᓐᓕᑲᖏᓐ.

4 ᒡᓂᔨᓄᑭ ᖃᐳᓂ ᐃᑌᓗᑭ, ᒥᓇ ᐊᐱᒧᒋᑲᓱᓂ ᑲᐃᔨᒪᓂᔨᓂᔨᓇ? ᒥᓇ ᑲᖏᐱᓄ ᑲ ᐊᐳᓐᑲᑕᖏᐲᓐ ᒪᒥ ᐃᖏᓗᑎᓐᓇᐳ ᖃᑲᖏᒥᒧᒧᓐᑲᓐ?

5 ᐱᐦᓖᐯᐅᓗᓵ, ᐯᐃᓗᓂᓄ ᐅᑲᔨᓇᓂᒪᓵ, ᐅ ᑲᑎᐱᔨᖏᓂᕐᖃᖏᓐ, ᒥᓇ ᑲᐦᓵᑕᖏᐯᐅᓗᓵ, ᐅᑭᑎᑲᒪᓕᑐᖏᓐᓕᑲᖏᓐ.

6 ᓂᑦᐯᐅᓗᓵ ᔨᐦᐃᓂ ᒥᓇ ᒪᓂᑌᐃᓗ, ᒥᓇ ᓂᑦᐯᐅᓗᓵ ᐅᑭᑎᑲᒪᓕᑐᖏᓐ ᐅᑭᑎᑲᒪᓕᑐᖏᓐᓕᑲᖏᓐ.

7 ᐅᔨᐅᓂᓓ ᐃᑌᓗᓵ, ᑲᑎᐱᔨᖏᓂᕐᖃᖏᓐ ᓇᒪᐃᓵᓄ ᑲᑕ ᑭᓵᑦᑕᑦ, ᐊᐳᐢ ᐅᑭᔨᒪᓂᔪᒪ ᖃᑲᖏᐢ ᓇᒪ ᑲᑕ ᐸᐱᓂᖏᓐᖃᖏᓐᑕᑦ.

8 ᓂᔨᐢᓯᒪᓓᓵᓐ, ᐱᔨᐃᓂᓄ ᐅᑲᑭᐸᒪᓵᓂᔨ ᐊᐅᔨᔭᓵᓗᓵᓓᓵᓓᓵᓓ

ᐅᐃ.ᐟᓴᐃ.ᓗ; ᓄᓀᑦᑕᐃ.ᕽ ᐅᐱᒪᑭᐟᐃᐅᑦ.ᐃ.ᓗ ᑕᐟᐢ ᑭᓱᑲᐢ.

3 Ⅎ.ᐟᑕᒪᒪᕽ ᐅᒪᒪᐟᑦᑕᓀᓀᑦ ᐃᐢ ᐅᐊᑲᓂ᙮ ᐅᑲᒪᐟᑦᑕᓀᓀᑦ, ᐅᒪᒪᐟᑦᑕᐃ. ᐊᐧᑐᓀᐃ.ᓇ ᐃᐢ ᐅᐊᑲᓂ᙮ ᑲᐟᐢᓂᓀ ᐊᓂᓱᓂᓀᓀᑦ.

4 ᑎᓀᒪ ᑲᑎᐅᓂᐟᑎᓀ᙮ ᑭᐟᐢᓂᐃ.ᐢ, ᑭᓇ ᓂᐢ ᑭᐟᐢ ᑭᐟᑎᒪᒥᐟᑎᒥᐟᐢ; Ⅎ.ᓂ ᐊᓂᐃ.ᐟ ᓂᐢ ᑭᐟᖏᐃᐧᐢᓂᓇ-ᓂᓂᒥᐟ ᐃᐢᐧᐦᐟ ᑲᐟᖏᐢ ᓪᓚᑕᐃᐊᐟᐢ.

5 ᑎᓀᒪ ᑲᐟᖏᐢ ᐅᒪᓄᑕᐃ.ᐃ.ᐟ ᐊᓂᓱᓂᓀᐃ.ᐟ ᒪᓱᓂᓀᖏᐃ.ᐟ ᐃᐢᓇᓀᓀᖏᐃ.ᐟ ᑲᐟᖏᐢ ᐅᒪᓄᑕᐃ.ᓂᐃ.ᐢ; ᒪᓇ ᑲᑎᐅᓂᐟᑎᓀ᙮ ᑭᐟᖏᐢᓂᐟᐢ ᑭᐟᖏᐢ.

6 ᐅᑭᒪᐅᓂᓂᐟᐃᓇᓀᓀᐃ.ᐟ ᑭᓇ ᑭᐟᑲᐃᐧᐢᓂᐃ.ᐃ.ᐟ ᐅᐟᓀᓀᐃ.ᐟᐢ ᐊᐢᓀᐃ.ᐟᑦᐢ; ᒪᓇᐃ.ᓇᓀᐃ.ᐟ ᑭᓇ ᑲᑕᐃ.ᓇᓀᓀᐃ.ᐟ ᐊᐢᓂᐟᐢ ᐅᑲᓇᑲᑕᓀᓀᐃ.ᐢ.

7 ᑭᓇᐢ ᑲᑎᐅᓂᐟᑎᓀ᙮, ᐅ ᑲᐟᐢᓂᐃ.ᐢ ᐊᓂᓱᓂᓀᓀᐃ.ᐟᐢ, ᑭᓇᐢ ᑲᑎᐅᓂᐟᑎᓀ᙮, ᒪᒪᐟᑦᑕᓀᓀᐃ.ᐟ ᑭᓇ ᒪᓇᐃ.ᓇᓀᐃ.ᐟᐢ ᐊᐢᓂᐟᐢ ᐅᑲᓇᑲᑕᓀᓀᐃ.ᐢ.

8 ᑭᓇᐢ ᑲᑎᐅᓂᐟᑎᓀ᙮, ᒪᒪᐟᑦᑕᓀᓀᐃ.ᐟᐢ ᑲᓇᐢ.ᐢ ᑭᓇ ᐃᐢᓂᐟᐢ ᐊᐢᓂᐟᐢ ᑲᑎᐅᓂᐟᑎᓀ᙮

ᓇᑦᒧᓱᐅ᙮ ᑫᑲ᙮ ᒥᖏᓐᒥᕈᓇᐤ ᑫᑲ᙮ ᒥᖏᖅ"᙮

1 ᑲᑎᐱᓄ"ᒥᑫ᙮ ᑭ"ᒥᐅᑭᒧᐃᓇᐤ᙮; ᑭᑦᑉ ᐊᓂᓯᓄ-ᓂᐊᐣ᙮ ᑲᑉ ᓇᓇᒥᕈᐊᐣ᙮; ᑕᖏᑕᐃᓖ ᖃᔨᐊᐱᒥˣ ᐊᐱᐤ᙮; ᑭᑦᑉ ᐊᓐᑭ ᑲᑉ ᐊ᙮ᓴᐃᓇᕈᐤ᙮.

2 ᑲᑎᐱᓄ"ᒥᑫ᙮ ᑭ"ᓂᓯᐃᓇᐤ᙮ ᐸᖃᓄˣ; ᒥᓇ ᐊᓄ-ᐊ᙮ᑭᓴᐅᐤ᙮ᐤ ᑲ"ᑭᓄˣ ᒥᓇ ᑫ᙮ᓀᒥ-ᒥᑲᐅᐤ᙮; ᒥᑫᒪ ᑲᓇᒥ᙮.

3 ᑭᑦᑉ ᑲᑉ ᒪᒥ"ᒥᕈᒪ᙮ᐟ ᑫ"ᓂᓯᐊᐣ᙮ᓰ ᒥᓇ ᑫ᙮ᓀᒥ-ᒥᑲᐅᐤ᙮; ᒥᒪᓀᑲᐊ᙮ᑭᓀᒥ ᑲᑉ ᐊᓐᑭ᙮ᓀᒥᐤ᙮; ᑕᖏᑕᐃᓖ

14 ᑭᑫᒪ ᑭᓯᐊᖅᑐᒃᓴᓪ ᒥᐅ·ᓴᒧᐊ·ᓪ ᐅᓯᓗ·ᓂᒥᓴ·, ᒥᓇ ᑲᖏᐊᓕᒫᒪ·ᓪ ᐊᓯᓗᑭᓴᓂ.

15 ᐅᑯᓗ ᐅᒃ ᑲᐊᓄᒥᐊᑎᓪ ᑲᑕ ᑯᐢᒫᒪ·ᓪ ᐅᐃ·"-ᔪᐃ·ᔪ ᑲᑎᐅᓴᖅᑭᑫ′; ᒥᓇ ᖃᖏᓴᓂ ᑭᖏᑎᐅᑭᒪ·ᓪ ᐊᐢᓂᓵ ᑭᒪᓵᓂᒪᓕᓯᓗᐃᐃ·ᔪ.

16 ᐃᐢᐲ ᑲᑎᐅᓴᖅᑭᑫ′ ᑭᒪᒪᓕᖅ ᓴᓴᔪ, ᑲᑕ ᓄᓯᓗᑯ ᐅᒪᒪ"ᓯᓗᓯᓗᐃᐃ·ᓂᓵ.

17 ᑲᑕ ᐱᓯᐢᑭᖏᓪ ᐅᑕᓴᒥ"ᔪᐃ·ᓂᓵᓂ ᐅᑭᑎ-ᒪᓕᔪ, ᓇᒪ ᒪᓇ ᑲᑕ ᒪᓗᐃ"ᓪ ᐅᑕᓴᒥ"ᔪᐃ·ᓂᓵᓕᐃ·.

18 ᐅᒪ ᑲᑕ ᒪᓯᓇ"ᐊᒪᓪᔪᐃ·ᓪ ᑫᐯᐊᖃᓂᒋᓇ-ᐱᒪᓂᓯᐃ·ᐢ; ᒥᓇ ᐊᓂᑭ ᐊᓵᓯᓵᓂᐊ·ᓪ ᑫᐅᓯ"-ᐃ"ᓪᒃ·ᐢ ᑲᑕ ᒪᒥ"ᑎᒥᐊ·ᓪ ᑲᑎᐅᓴᖅᑭᑫ′.

19 ᑭᑫᒪ ᑲᓴᓯᑲᓇᔪ·ᐱᐢ ᐯᐢᐱᓴ ᐃᓪᔪᓵᓪ ᐅᑲᓇᑲᒥᓇᔭ ᐅᐢ; ᑲᑎᐅᓴᖅᑭᑫ′ ᑭᖏᑭᓯᔭ ᑲᖏᐅᓇᓇᑲᔪᓵᓪᔪᐃ·ᐢᓪᒪᒪ ᐊᓪᔪᓵᓂᐢ;

20 ᑭᑎᐯ"ᒪᓪ ᐅᒪᒻᒪ"ᐱᓴᐃ·ᓂᓵᐢ ᑭᓪᔪᐃ·ᑲᓇ ; ᑭᑎᔪᔪᐃ·′ ᑲᓴ"ᐅᓇᑭᒥᒥ"′ ᑭᑎ ᓂᐱᓵ′;

21 ᑭᑎᔪᐃ·ᐃ·"ᔪᒥᓵ′ ᐅᐃ·"ᔪᐃ·ᔭ ᑲᑎᐅᓴᖅᑭᑫ′ ᓴᔭᓂᓪ, ᒥᓇ ᐅᒪᒥᓪᑎᒥᓇᐃ·ᔭ ᑎᐅᑲᓴᐊᒥᓪ ;

22 ᐃᐢᐲ ᐊᓵᓯᓂᐊ·ᔪ ᒪᒧᐃᐃ·ᒪᐃ·ᑎᓪᐃᔭᑦ·ᐃ·, ᒥᓇ ᐅᑭᒪᐃ·ᐃ·ᓇ, ᑭᑎ ᐊᔭᓂᐊ·ᔪ ᑲᑎᐅᓴᖅᑭᑫ′.

23 ᓄᓇᒥᓯᓀ ᓂᒪᓄᐃ·ᓯᐃ·ᓂᓵᓂ ᒣᒪᓄᓵᓪ ; ᑭᑭᒪᓯᖏᓀ ᓂᑫᓯᓄᒪ.

24 ᓂᑫᖅᐃᑢ·ᔭ, ᐅ ᓂᑭᓴᓂᔭ ᐁᓄᐃ·ᓴ ᐅᑎᓂᔭ ᑕᑦᐃ·ᐢ ᓂᑫᓯᓄᒥᓪ ; ᑭᑦᑭᐃ·ᓇ ᓄᑫᐊ ᐊᔭᐊ·ᐊᓂᑫᐃᒪᓕᑎᓯᓇᐃ·ᔭ.

25 ᓄᔭᓪ ᑫᖏᖅᐅᓇᓄᒥᖅᑎᑢ ᐊᓪᑭᑫ ; ᒥᓇ ᑭᓯᓄ· ᐁᐅᔨ ᑭᑕᑎᐊᐃ·ᓇ ᑭᑦᖅᑭᔭ.

26 ᓄᑦ ᓂᓯᐊ·ᐃᓇᓇ·, ᒧᓄ ᑭᔭ ᑭᓄᐃ"ᑢᑎ ; ᐁᐅ, ᖃᖏᓴᖅᑭᑫ′ ᓄᑦᑎᓄᓄᔭ·ᓇ· ᒡᐱᓪᒃ′ ᒥᓵᑢᓄ′ ᒡᐱᓪᒃ′ ᐊᔨᖅᑐᓇ·ᓇ ᐁᐅ ᓄᑦ ᑫ·ᓪ-ᑭᓵᐊ· :

27 ᒧᓄ ᐯᓄᓄ·ᑢ, ᒥᓇ ᑭᐱᓐᔨᓪ, ᐅᑕᓇᐊᓯᓪᔪᐃ·ᓪ ᓄᑦ ᐊᔭᐃᓵᔭ ᓄᑦ ᐅᓐᓪᓯᒧᓇᐊ·.

28 ᐅᓯᐃ·ᓯᒥᓯᐃ·ᐊ· ᑭᑦᑭᑫᔭᓄᓇ ᓪᖏ ᓄᑦ ᐊᔭᓵᐊ·, ᒥᓇ ᐃᓂᑫ ᐅᓯᐃ·ᓯᒥᓯᐃ·ᐊ· ᓄᑦ ᒪᓄᐊ·"ᓂᒧᐃ· ᐅᑦᓪᓯᒪᐱᔭ.

ᓇᓄᒧ ᒥᑦ"ᐅᒥᓯᓇᓂ ᓂᓪᔨᖅ.

1 ᒪᒥ"ᑎᓪ ᐃᓂᐱᓵ"ᑎᑫ′, ᐅ ᓂᓪ"ᑎᓵ : ᒥᓇ ᖃ"ᑎᓴᓂ ᐱ"ᑎᓴᓂ ᐃᑲᑭᓄᑯᓵᔭᓂ, ᒪᒥ"ᑎᓪ"ᓯᒪ·ᓵ ᐅᓄᓐᓇ ᐃ·"ᔪᐃ·ᔭ.

2 ᒪᒥ"ᑎᓪ ᐃᓂᐱᓵ"ᑎᑫ′, ᐅ ᓂᓪ"ᑎᓵ, ᒥᓇ ᐅᓄᐃ·ᓴ ᐊ·ᓂᑭᓪᑭᓪᔨᔪᓪ ᖃ"ᑎᓴᓂ ᐅᒥᓄᔪᑫᐃ·ᓇ :

3 ᓄᔪᓴᓵ"ᓪᓵ ᖃ"ᑎᓴᓂ ᑭᒪᑭᐃ"ᑎᐃ·ᓇ ; ᒥᓇ ᓄᓇᓵᒪᐃ·"ᓯᓪ ᖃ"ᑎᓴᓂ ᑭᑎᓪᓯᐱᓴᐃ·ᓂᓵ :

4 ᖃᑭᓪᓵᓪᓵ ᑭᐱᒪᓂᔨᐃ·ᔪ ᓂᓪᔨᐊ·ᓇᓂᔨᐃ·ᓂᓵ ᐅ"ᑎ ; ᓄᔪᓪᔨᔪᓂᓇ"ᐃᐅᓪ ᓴᑭ"ᐃᐅᓪ·ᐃ· ᑭᑎᒪᓕ-ᓴᓵ"ᑫᐃᓇᓇ·, ᒥᓇ ᔪᓪᐱ ᑭᓴᐊ·ᓂᔨᐃ·ᓇ ;

5 ᓄᓴᓀᑭᓇ"ᓯᓪ ᑫᔪᒥᔪᑫᓄ·ᓴ ; ᐁᐅᔨ ᔨᓪᑭ-ᓄᑭᐃ·ᔪ ᐅᓪᑫᓂᓄ·ᔪ ᓯᐱᓪᒃ′ ᒥᑭᔨᓂ.

6 ᓄᓂᐱᓵ"ᑎᑫ′ ᔨᑦ"ᓄᒥᑕᒪᐅ·ᓂ ᓄ·ᓴᓪᐢ ᐃᓂᓪ-ᐁ·ᐱᓂᐃ·ᔪ ᒥᓇ ᐅᓇᓂᔨᐃ·ᓂᐁ·ᔪ ᓄ"ᑭᓴᓂ ᐊᓂᐃ ᓄᑭᑎᒪ"ᐃᒥ"′.

7 ᑭ"ᑭᓪᑫᓵ"ᑕᒧᐊᓂ ᐅᑎᓂ"ᔨᐃ·ᓂᐃ·ᓇ ᒧᓂᓴ, ᐅᑎᓂ"-ᑫᑫᐃ·ᓇ ᐃᐢᔭᐁᐃᐸ ᐅᑕᔨᐃ·ᓂᒥᓂᓵᐊ·.

8 ᓄᓂᐱᓵ"ᑎᑫ′ ᑭᔪᐃ·ᑎᓂᓂ ᒥᓇ ᑭᑎᒪᑫᓵ"-ᑫᐢᓂᓂ ; ᐯᑭ"ᓄᑦᑭᓴᐁ·ᓂᓂ, ᒥᓇ ᐁ·ᔨᑎᓂᓂ ᑭᔪᐃ·-ᑎᓂᐃ·ᔪ.

9 ᓇᒪᐃ·ᓴ ᒧᓂᓵ ᓄᑦ ᐊᑦᑎᒥᐁ·ᓂ ; ᐊᐳ" ᓇᒪᐃ·ᓴ ᑲᑫᑫ ᓄᑦ ᐱᒥᓇᐁ·ᓂᓂ.

10 ᓇᒪᐃ·ᓴ ᑲᖏ"ᐊᓵᓴᑦᓇᓇᓂ ᓄᐃᓂᒪᑎᔨᑦᒪ·ᓵ ; ᐊᐳ" ᓇᒪᐃ·ᓴ ᑲᖏ"ᐃᓂᑎᓵ"ᐊᒪᓇᓇᓂ ᑲᒪᑎᐃᑌᑭ ᑭᒪᑎᐃ"ᑎᐃᐢᓂᓵᐊ·.

11 ᑭᑫᒪ ᒡᐱᓇᒣ ᑭ"ᑎᑫᑭᓵ ᓄ ᐃᐢᔭᓵ ᐃᐢᐱ"ᑎᑭᑫ′. ᐅᓇᓂ ᒣ·"ᑎ ᐃᓂ ᒥᓵ"ᑎᒪᓕᐁ·ᓂ ᐅᑎᓴᐊ·-ᑎᓂᐃ·ᔪ ᑲᑲᓇᐢᔭᓵᐊᓇᓇ.

12 ᓄᐃᐱᓵ"ᑎ ᓇᒧ·ᔭ"ᔨᒪᑲᔭ ᒧᐃ·ᔭᓇᑦᓵ ᒥᓇ ᓄᑲᐁᐃᓇᑦᓂ, ᐅᓇᓂᓇᔭ ᒣ·"ᑎ ᐃᓂ ᑭᖏ"ᐃᓂᓂᒪᓕ-ᓇᓇᓵ ᑫᐃ·ᓂᔨᐃᐃᓂᓇᐃ·ᓂᓵᐊ·.

13 ᒡᐱᓇᒣ ᐅ"ᒡᐃ·ᒪᓂ ᓄᐃᓂ ᑭᑎᒪᑫᓵᒪᓂ′ ᐅᑦᐃ·ᓂᒥᓴ, ᐅᓇᓂᓇᔭ ᒣ·"ᑎ ᓄᓂᐱᓵ"ᑎᑫ′ ᐅᓂ ᑭᑎᒪᑫᓵᒪᓂ′ ᐊᓂᓵ ᓄᓄᔪᐱᓇᓇᓂᒥᓂᓵᐊ·.

14 ᑭᑫᒪ ᑭᓴᓵ"ᑦᑦ ᐅᓂᓄᔪᓂᓴ ; ᑭᓴᑭᓂ ᐱᒥᓂ ᐁ"ᐊᒥᓪᑭᓄᐃ·ᓴ.

15 ᐊᓵᓂᓵᓂ ᒪᓄ ᐃ·ᓴ, ᑲᑭᓂᓄᒪ ᒡᐱᓪᒃ′ ᒪᓪᔪᐃ·ᐃᓂᓵ, ᒡᐱᓪᒃ′ ᐊᓂᓄᓄᔭ·ᓵ ; ᒡᐱᓪᒃ′ ᐊᑦᑎᐃᓂ ᑭᑭᑎᓄᓂᓴ, ᐅᓇᓂ ᐅᓂᐊᓂᓄᓂᓂ′,

16 ᐅᓇᓂ ᐁ"ᐱᒥᓂᐅᓪᓴᑦᓂ ᐊᑎ ᓂᐯ·ᐢᓵᓂ ; ᒥᓇ ᐃᐢ ᑲᐁᐢᑌᐢᓂ ᓄᒪ ᑭᑫᓵ"ᑎᑫᒧᓇᒪᓂ.

17 ᒪᓄ ᑭᑭᓴᐊ·ᓂᓯᐃ·ᓪ ᓄᑎᓂᓵ"ᑎᑫ′ ᑲᑫᑫ ᒥᓇ ᑲᑫᑫ ᑭᑫᑭᓵᓂᐊᓂᓵᒥᓇᐃ·′, ᒥᓇ ᓄᑫᐃ·ᓂᓪᓯᓂᓂ ᐊᑦᑎᐊ·ᓂᓂ ᐊᑦᑎᐊ·ᓂᓂ ᐅᓂᓄᓄᔭ·ᓂᓂ ᐅᑎᓂᓵ"ᑎᑫ′

ᓂᐃᐢ; ᑭᑭᓀᐣ ᐅᑭᒪᐅᓐᓂᒋᑯᓯᐢᐃᐢ ᒥᓇ ᐅᑭᒪᐃᐢᐃᐢ.

2 ᑲᐊᑲᓇᐤᐅᓯᓕᐣ ᐋᐢᓴᓯᐃᐢ ᐅᐟᐢ ᐦᒪᓂᒋᐢ ᒥᐢᑯᒋᑲᐢ; ᑲᒪᔪᐢᓇᒪᓕᐣ ᑭᓯᑲ ᒪᐢᓂᒋᐢ ᐋᑯᔪᓴᐤᐢ:

3 ᑲᐱᒪᓂᑯᐟᑎᒋᐟ ᐅᐱᐢᑭᐟᑲᒥᑲᐢ ᓂᐱᐟ; ᑲᐅᐢᑎᐟᑎᐱᐢᒋᒪᓂᑯᐟ ᐊᐢᓂᑯ; ᑲᐱᒧᒪᐟᑌᐟ ᐁᐟᐦᐢᓂᑯᐟ ᐋᑯᔪᓴᐤᐢᓂᑯᐟ ᐅᐟᑎᐣ:

4 ᑲᐊᐟᐣᐟᐦᐃᐢᓴᐟᐦᒋᐟ ᐅᑌᐣᑭᐢᐃᒪ; ᐅᒋᓀᒥᐢᐱᒪᓂᑯᐟ ᒥᐢᐃᐢᓂᑯᐟᐦᐢᓂᑯᐟ ᐊᐢᓂᑯ; ᑲᐱᒧᒪᐟᑌᐟ ᐁᐟᐊᐢᓂᑯᐟᐦᐢᓂᑯᐟᐦᐢᓂᑯᐟ ᐅᐟᑎᐣ:

5 ᑲᑭᐟᐅᓀᓴᑲᒥᑭᑎᒋᐟ ᐊᐢᑭᐢ, ᐁᑲᐃᐢᐟᐦᑲᐟ ᑲᐊᐢᓂᑲᐃᐢᒋᐃᐢᐟ.

6 ᒋᒋ ᑲᐢᓀᐤᐁᐣ ᑎᒥᓴᐤ ᐅᐟᑎᐢ ᒥᐢᑯᒋᑲᐢ; ᓂᐱᐢ ᐊᐢᓀᐤᐢᑲᒋᐢᐃᐢᒋᒪᐢᐟ ᐊᐢᐟᓴᐢ.

7 ᐁᐢᑭᔪᒪᐟ ᑭᐅᐟᒧᒪᓴᓀᓂᐢ; ᐱᐊᐟᑎᐢᒋᒋᐢᐃᐢ ᑲᐱᓀᓂᐢᒪᐟ ᐁᐢᐱᐢᒋᐢᐃᐢ ᐅᐢᐱᐢᒋᐢᐃᐢᐟ.

8 ᐊᒪᒋᐁᐢᒪᓴᓀᓂ ᐊᐢᐩᐢ; ᐊᑎᐣ ᐃᐟᐟ ᓂᔨᒪᒋᐢᐁᐢᐊᐢᐟᐦᐢ ᐊᐢᓴᑎᓀᓂᐢ ᐃᑕ ᑲᑭᐟᐁᐢᐟᒋᒪᐊᐢᐊᐢᐟᐦᐢ.

9 ᑭᑭᐟᐅᓀᒋᐢ ᐅᑲ ᑫᒪᔨᐢᑲᑭᐢ; ᐁᑲ ᑲᐃᐢ ᑲᑕ ᑭᐁᐢᐟᐢ ᑭᐟᐢ ᐊᑲᐢᓀᐣᐊᑲᐢᐟᐢ ᐊᐢᑭᐢ.

10 ᐃᐟᐦᑎᔨᐣᐊᐢᓂ ᒍᐣᑭᐢᐊᐢᓂᐯᑲᐢ ᐊᐢᐧᐅᑎᓀᓵᐢ, ᑲᐱᒪᐢᓂᐢᐊᐢᐟᐦᐢ ᐊᐢᐟᐢᑲᐢᐢ.

11 ᒥᓀᐣᐁᐊᐢᐟ ᑲᐢᓂᐟᐢ ᐱᐟᐢᑭᐊᐢ ᒪᐢᐃᑌᐢ; ᐱᑲᐢᑭ ᐟᐟᐢᑭᐢᐢᒪᒪᓕᐢᐟ ᐅᐢᓂ ᔑᐣᑌᐢᐢᐊᐢᐊᐢᐟᐦᐢ.

12 ᑭᐟᐊᐢᐢ ᐁᐅᐃᓂ ᐱᐊᐢᐟᐢ ᑭᐟᐃᐢ ᑲᐢ ᐅᐃᐢᐢᑭᐊᐢᐟ, ᑲᓀᓂᑲᒍᒋᐢᐢ ᐊᐢᐦᑲᐢᓂᒥᑲᐢ.

13 ᐟᑲᐢᐊᐣᐢᐢ ᐊᐢᐢᑎᐢ ᐅᐱᐢᑭᐣᑭᑲᒥᐃᐢ ᐅᐣᑭ; ᐊᐢᑭᐢ ᑌᐢᐢᑭᓀᓂᐢ ᐁᐟ ᒋᓂᐟᐊᐢᐟᐢ ᑭᑕᐢᐟᑫᐃᐢᐟ.

14 ᓂᐣᐊᐃᐢᐢᑭᐢᒪᐁᐢᐢ ᒪᐢᐃᐟᐢᑲ ᐊᐢᐊᐟᐦᑲᓀ, ᒥᓀ ᓂᐣᐊᐃᐢᐢᑭᐣᐊᐢᑲᑭᐣᐊᐢᐟ ᐊᐢᐱᐟᐢᓂᐢᐊᐢᐟ; ᑲᐢ ᓂᐣᐊᐃᐢᐢᑭᐣᐊᐢᐟ ᒋᐟᑭᐢ ᐊᐢᑭᐢ ᐅᐣᑭ;

15 ᒥᓀ ᐟᒋᓀᓵᐢ ᑲᑭᐣᑫᑌᐢᐢᐁᐟᐦᐟ ᐊᐢᐱᐟᐢᓂᐢ, ᒥᓀ ᐱᒋ ᑭᐟ ᐊᐢᐟᐢᐟᐦᐢᐊᐢᐟᐦᐢ ᐊᐢᐱᐟᐢᓂᐢ.

16 ᐅᒋᐢᑎᐊᒪᒪ ᑲᑎᐱᐢᐣᑭᐢ ᐊᑲᑭᐢᓂᐢᐢ ᒥᓂᐢᐢᐢᐢ; ᒪᐟᐢᑭᓂᐣᑲᑎᐢᐢᐢᐢ

ᑲᑭᓯᖏᑭᒪᖏᓪᓗ ᑭᖏ ᒥᔅᓐᒥᓚⅇᐤ ᐅᒋᔭᓂᔪᐊᓘ-ᒪᑎᓯᐊ·.

9 ᑲᑭᖏᐃᓯᑭᑭᒪᓯ ᐅᐸᕻᐃᒪ, ᒥⅇ ᑲᑭᖏᑭᖏᒥᑦ-ᐃᑦᓯ ᐊᑦᓴᑲ ;

10 ᐅᑯᓯ ᒪⅈᑲ ᐅᑭᖏᒪᓚᑲᐊᑦᓪᒋᒪᐃᓵᓯ ᖃᑲᐸ ᑲᑦ ᐅᑎᒋᓯᐅᑦᐃᓵᓂᔭᓯ, ᒥⅇ ᐃᓪᕽᐅᐃᕽᐊ ᑲᑭᑫ ᑭᖏ ᐅᑭᓪᖏᒥᐅᑦᐃᓵᓂᔭᓯ :

11 ᐅᖏᐃᑦᓯ, ᑭᔭ ᑭⅆᒥᔭᑎᓗ ᖃⅇᓗ ᐊᓪᑭ, ᑲᑦ ᐅᑎᐯᔭᖏᑲᓂᔭᓗ :

12 ᖃᔭᐱᐢ ᒐⅆ·ᐢ ᐅᖏᖏⅆᐊᓯᓯᐊᓵᖏᓓᓪᓗ ᐊᔭᓯᔭᔪᓂᔭᐊᓵ·ᐢ ; ᐅᐅ, ⅇᓪᐱᐢ ᐅᖏᖏⅆᐊᓯᓯᓕ, ᒥⅇ ᐅᖏ-ᒪᓂᑌᐃᓵᑦᓓᓪᓗ.

13 ᐅᖏᒪᒥᓪᓯᓕ ⅇᐦᑦᑭ ᐊᔭᓯᔭᔪᓂᔭᐊᓵ, ᐯᔭᓗ ᐅᑌⅇᐤ ᐅᖏᓓ ᓯᕐᑲ ᐊᔭᓯᔭᔪᓂᔭᐊᓵ· ᐃᓯ.

14 ⅇᒪᐃᓴ ᐊᔭᓯᔭᔪᓂᔭᐊᓵ· ᐸᖏᐃᔭⅇᐅᐯ·ᐤ ᐸᓕ ᒪᓕᔪᑦᐊᓵᓯᓵᐢ, ᐅᐅ, ᐸᖏᑭᔪᑌᐤ ᑭᖏᓓᐅᑭᑭᒪᐊᓵ· ᐅᐅ-ᓯᔪ ᐅᖏᓓ ;

15 ᐅᑎᓯ ᐅᖏᐃᑦᓯ, ᐅᖏᐃᓵᔭᓓ ᓴᒥᔪᕽ ᔪᒥᒪᓕᔪᑦ-ᔪᖏᓓ, ᒥⅇ ᐅᖏᐃᓵᔭᓓ ⅇᔪᓂᐤ ᔪᑦᑯᓯ ᔪᑎᔭᖏᑭᓓ-ᐃᓵᔭᑲᒪᔪᐢ.

16 ᒥⅇ ᐸᖏⅇᔪᑦᑦ ᑲᐊᓵᖏᑌᐃᓵᔪ ᐊᓪᑭᕽᐢ ; ᐸᖏ-ᐱᓯᓓᐤ ᒥᓯᐅᓵᔭᖏᑎᔪ <ᖏᑫᓯᖏⅇ.

17 ᐸᖏᔪᖏᓂᑎᖏᒪᐅᐅᓓᐤ ᐊᔭᓯᔭᔪᓂᔭᐊᓵ, ᔨᓯᓕ ᐅᑎ, ᖃᑲᖏᐊᑦᐃᓵᖏᔪᖏᓂᐃᓵᐢ ᐸᓕ ᐊᐅᓵᐢ :

18 ᖃᑲᖏᒪᒧᖏᓯᓯᑌᐱᐢᖃᖏᓵᖏᐢ ; ᖃᑲᖏᐱᐢᒥᓯᓯ-ᒧᑎᐢ ᐱᐊᓵᐢᓓᓯᕽ :

19 ᓯᑎᒪ ᐃᔭᓯᕽ ᐅᑎᑌᐃᓵᐢ ᐅᖏᖏᑭᓯᓯᒪᒧᖏᓂᔭᐢ ; ᖃᑎᐱᔭᖏᑭᓓᐢ ᐅᑎᑌᐃᓵᓂᔭᓓ ᖏᓯᓯᑦᖏᐃᓵᐢ.

20 ᖏᖏᐅᖏᒪᓓ ᖏᐃᓯᑎᔪᖏᐊᑦ ᐅᖏᖏᐊᓴᐢᐊᓵᐢ ; ᖃ ᐅⅇᓯᐊᓵᓯᓯᐢ ᐊᔭᓯᔭᔪᓂᔭᐊᓵ, ᐅᑯᓯ ᐅᖏᖏᓴᓯᑎᖏⅇᓵᐢ.

21 ᖏᖏᑎᔪᔭᖏᑕᒧᐅᓓ ᐅᐊᓵᖃᐃᓴᑲᔪ, ᒥⅇ ᐅᖏᖏ-ᑎᔪᔭᖏᑦᑕᒥᓯ ᖃᖏᔭᓓ ᐅᑎᔭⅇ :

22 ᑲᑦ ᑕᖏᐃᐸᓯ ᐅᖏᖏᓯᐅᖏᒪᓯᓯᒥᔭᐊᓵ· ᒣᐅ·ᓵ-ᔭᖏᑕᖏᓂ ; ᒥⅇ ᑲᑦ ᑭᑭᓄᖏᐊᑎᒪᒪᓯ ᐅᔪⅇᓯᐅ·ᓵ-ᒥᔭᐊᓵ· ᓂᔪᐢᖃᐃᓴᐢ.

23 ᐃᓪᕽᐅᐃᕽ ᐃᓵᑦᑕ ᖏᖏᑦᓯᓯᐢ ᐃᓯᑦᑎᓓᕽ, ᒥⅇ ᖃᖏᐢ ᖏᖏᐃᑎᔪᑭᐅᑦᑕᑎᓓᐤ ᐊᒪᒪ.

24 ᖏᖏᖏᒥᒥᖏᐊᐅᐤ ᒪⅇᑲ ᐅᑦᓯᓯᔭᓄᒪ ; ᒥⅇ ⅇᐊᓵᐢ ᐅᖏᖏᒪᓕᑲᐃᓵᓯᐢᐊᓵᐢ ᐃᑎᐱᐢ ᐅᔪᑎⅇᑲᐅᓂ-ᔭᐊᓵ·.

25 ᖏᖏᖏᓪᑭⅇᒣᓵᐤ ᐅᑌᖏᐃᔭᐤ ᑭᑦᓯᓵᓵᓯᓵᓂᔭᐊᓵ, ᐅᑦᓯᓯᔭᓄᒪ, ᑲᑦ ᑲᑲᔪᓯᐊᔭᓯ ᐅᑎᑦᐊᖏᖏᓵᐢ.

26 ᖏᖏᐃᓯᑎᔪᖏᓂᐤ ᒧᓯᔪ ᐅᑎᑦᐊᖏᖏᑲⅇ ; ᒥⅇ ᐅᕽᐊⅇ ᑲᖏᖏⅇᐊᓵ·ᓯⅇᐢ.

27 ᖏᖏᐊᓵᐢᓴᖏᓪᔭᐊᓵ· ᐅᑭᓪᑭⅇᐊᓵ·ᑭᖏᑦᑲⅇ, ᒥⅇ ᐅᒪᒧᖏᐊᓵ·ⅇ ᐊᔪᐢ ᐊᓪᑭ.

28 ᖏᖏᐃᓯᑎᔪᖏᔪᐢ ᐊᓵᓂᑎᐱᓪᖏ, ᐅᖏᖏᐊᓵᓂᑎ-ᐱᓪᖏᖏᔪᐢ ᒪⅇ ; ⅇᒪ ᒪⅇ ᖏᖏᐊᔪᐅᓵᔭᖏᔪᑎᔭᐊᓵ· ᐅᑎᑌᐃᓵᓯᐢ.

29 ᒥᖏᕽ ᖏᖏᐃᓯ ᑫᓪᑭⅇᒧᔪ ᐅᓂᐱᒥᔭᐤ, ᒥⅇ ᐅᖏᖏᓂᐢᖃᐃᒧᓯᐢ ᐅᖏᔭᓴᒥᔭᐊᓵ·.

30 ᐅᑦᑭᖏᐊᓵᐢ ⅇᓪᐱᐢ ᒥᖏᐟ ᐊᔭᑭᔪ ᖏᖏᓂᖃᐃᓵᑭᔭᐊᓵ·, ᐅᐃᓵᑭᔭᕽ ᐅᖏᖏᔪᑭᒥᐊᓵ·ᐊᓵ·.

31 ᖏᖏᐊᔪᒥᐤ, ᐅᖏᔪ ᖏᖏᔪᖏᖏⅇᓵᔪ ⅇᐃᓯᕽ ᒪᓂᑭᔪ ᑲ ᔪᐢᒥᖏᖏⅇᔭᐢ, ᒥⅇ ᐃᖏᓵᐢ ᐅᑎᑦᐊᖏᖏᓵᐢ ᓂᔭᕽ.

32 ᖏᖏᒥᖏᐤ ᔪᔪᑲᔪ ᒥᐢᖏᐢ ᑭᒧᐊᓵᐢ, ᒥⅇ ᐅᖏᑲᖏᖏ-ᖏᑌᔪ ᐃᐢᖏᑌᐤ ᐅᑦᓯᓯᔭᕽ.

33 ᖏᖏᓂᖏᐊᓵᐃᓯᖏᐃᐢᖏ ᒥⅇ ᐅᑭᒥᐃᖏᖏᑦᑕᖏᐊᓵ· ᒥⅇ ᐅᑭᓂᔪᖏᑎᖏᖏᒥᔭᐊᓵ· ; ᒥⅇ ᐅᖏᖏᔪᐃᓵᐃᓵᐢ ᒥᐢᖏᑎᖏᐊᓵᐢ ᐅᑎᑌᐃᓵᓂᔭᕽ.

34 ᖏᖏᔪᐊᒥᐤ, ᐅᖏᔪ ᐅᑦᓯᑎᐃᓵᐊᓵᔪᖏᐊᓵ· ᖏᖏᓯᖏᔪᔭᓵᐊᓵ·, ᒥⅇ ᐅᖏᐢᓂᖏᖏᔪᖏᔪᔪᐢ, ᐅᖏᖏ ᑫᖏᖏᖏᑌᔪᐊᒥᔭᐊᓵ· ᐅᑦᓯᓯᔭᕽ.

35 ᐅᖏᔪ ᖏᖏᒥᔭᐊᓵ· ᖏᖏᔪᐤ ᓄᖏᓯᐃᓵᐊᓵᖏᓂᔭᖏ ᐅᑦᑭᖏᔭᕽ, ᒥⅇ ᖏᖏᖏᔭᐊᓵ· ᒥᓂᔪᔭᐤ ᐅᑦᓯᓯᖏᔭᐊᓵ·.

36 ᖏᖏᓂᖏᖏᐅᐤ ᐊᓵᐃᓵᐢ ᖏᖏᔪᐤ ᓵᓪᑦᒧᐃᓴⅇ ᐅᑦᑭᖏᔭᕽ, ᖏᓵᖏᓄᔭᖏᖏᓴᖏᓂᔭᐢ ᐅᒪᓄᖏᐃᓵᐊᓵᔪᖏᐊᓵ· ᓂᐃᓵᐢ.

37 ᖏᖏ ᐯ ᖏᖏ ᐊᓵᔪᐃᓵᖏᖏᐅᐤ ᒥⅇ ᔪᓂᔪᔭᐊᓵ· ᒥⅇ ᐅᐃᐃᓵ· ᔪᓂᔪᔭᐊᓵ· : ᐅᑎᑌᐃᓵᐢ ⅇᒪᐃᐃᓵᐢ ᐊᔭᓯᔭᓂᐤ ᖏᖏᓵᓵᒥᔪᖏᐊᓵᐢ ᐅᖏᖏᓂᐢᖃᐃᒧᓯᐢ ᐅᑦᑭᖏᔭᕽ.

38 ᐃᑭᖏᐟ ᖏᖏᒥᔭᐊᓵ·ᑕᒧᐃᒪᓄᖏᐢ ᐃᓪᐱᐢ ᐅᑎᑌᐃᓵᐢ ᐅᑦᓯᓯᔭᕽ ; ᑭᑫᒪ ᖏᖏᔪᓪᑦᑎᓄᖏᐢ.

39 ᖏᖏᑦᔪᖏᖏᑎᓯᐤ ᐊᓵᓪᑭᔭᐤ ᑲᑦ ᐊᓄᖏⅇᐤᐅᑎᑌᐃᓵᐢ ; ᒥⅇ ᐃᓪᐱᐢᑌᐤ ᑭᑭᐊᓵᐢᓴᖏᓂᐃᓵᐢ ᐅᖏᑎᓪᑦᓄᔭᐢ.

40 ᐊᔭᓯᔭᓂᔭᐊᓵ·ᐢ ᖏᖏᓄᑫᖏᑎᖏᐊᓵᐢ, ᐅᑎᑌᐃᓵᐢ ᐸᖏᑭᖏᐊᓵᐢ ᐅᑎᑌᐃᓵᐢ ᐅᑎᑌᐃᓵᐢ ᐅᑎᑌᐃ

4 ᑭᑭᓯᔪᐸᐃᓗ ᐅ ᖃᑎᐅᔾᔨᑎᑫᖅ, ᖃᐃᓱ ᑲᑭᑎ-ᒧᑫᓴᒪᒋᑦ ᑭᓪᓚᓱᓂᒃᓴᒪᖅ; ᐅ ᑭᐅᖃᐃᓗ ᑭᐱᒧᒋᑎ-ᐃᐅᐅ·ᐃ·ᓗ ᐅᑎᑭ;

5 ᖃᑦ ᐊ·ᐸᐢᑕᒪᖅ ᐅᒥᔪᐊᖅᐃᐃ·ᓗ ᑭᓇᐊ·ᔨᓂᖃᓇᖅ, ᖃᑦ ᒥᖅᐃ·ᕕᒪᖅ ᐅᒪᒪᑦᒐᓂᐊ·ᓂᐊ·ᓯᓂ ᑭᑕᓂᓂᓴᓂᖅᖃᓇᖅ, ᖃᑦ ᐃ·ᑭᑎᖅᐃᐊ·ᕕᒧᒪᒋᑭ ᑭᑎᐱᐃᒪᖃᓇᖅ.

6 ᓂᑲᐢᐃ·ᑭᒪᓂᔾᓘᓇᓇᖅ ᓅᑦᒐᐃ·ᓇᓇᖅ, ᓂᑲᐢ-ᒪᒋᑕᐢᓗᓇᖅ, ᓂᑲᐢᒪᑭᐃᓂᐢᑎᖃᓇᖅ.

7 ᓅᑦᒐᐃ·ᓇᓇᖅ ᓇᒪᐃ·ᖅ ᑲᐢᓂᓂᔪᑦᔪᒪᒪᖅ ᑭᒪᒪᖅ-ᒐᐃ· ᐊᑐᑫᐃ·ᓇ ᐃᑭᑦᑎᓂ; ᓇᒪᐃ·ᖅ ᑲᐢᑭᓂᑭᓯᐃ·ᑦ ᐅᑎᑫᐃᓂᓂᓂᓂᓂ ᑎᓂᐢᑭᓂᓂᓂᓂᓂ ᑭᑎᑦᑎᓂᓂᓂᓂᓂ ᑭᑎᑦᑎᓂᓂᓂᓂᓂ ᑭᑎᑦᑎ

48 ᑲᑕ ᒥᔪᐸᓴᓱᑦ ᑲᑎᐱᒪᔪᓕᒃᒪ ᐃᓕᔅᒉᐃᓇᖅ, ᑲᑎᕐ ᐅᓕᖅ ᑲᑎᕐ ᒥᓇ ᑲᑎᕐ; ᑭᒃᑦ ᒪᓇ ᑲᖏᑭᓐᓂᐅᑦ ᑲᑕ ᐃᑌᐅᑦ, ᐅᒪᒃ. ᒪᒥᖏᑎᒥᕽ ᑲᑎᐱᖏᑎᕐᕿ.

ᓇᑲᒧᓇ ᒥᔅᖏᒥᓇᓂᐸ ᑌᔪᓂᖏᓴᑦ.

1 ᐅ ᓇᓇᒃᓂᒥᕽ ᑲᑎᐱᖏᑎᕐᕿ, ᕿᑫᒪ ᒥᔪᐅᑎᓱᓂᐸ; ᕿᑫᒪ ᐅᑭᔪᔪᐅᑎᓱᐅᓵᑦ ᑲᕿᑫ ᐱᒥᔪᖏᖏᓐᓂᐸ.

2 ᑭᒃᑦ ᐅᐱᒪᒥᑎᐊᑲᓇ ᑲᑎᐱᖏᑎᕐᕿ, ᐅᑯᓂ ᑲᑕ ᐃᑌᐅᑦ, ᐊᐅᓂ ᑲᓇᑭᒥᑕᐃᓐᓂᐸ, ᓇᑎᓇᑲᓇ ᐅᑭᒥᑦᑎᓐᓂᐸ ᐅᑎᓂ;

3 ᒥᓇ ᑲᓇᑭᒪᒃᑎᔪᓐᓂᐸ ᐊᓐᓇᕽ ᐅᑎᓂ, ᔪᔅᔪᓇᕽ ᐅᑎᓂ, ᓴᑲᐱᔪᓇᕽ ᐅᑎᓂ, ᑭᐅᔅᑎᓇᕽ ᐅᑎᓂ, ᒥᓇ ᓴᔪᓄᓇᕽ ᐅᑎᓂ;

4 ᑭᒃᔪᔪᒪᑎᓱᐊᓐᓴ ᐱᑲᓪᓕᑲᒥᑲᕽ ᐱᑲᓕᐊᓐᓴᕽ; ᓇᒪᔪᓐᒥ ᑭᒃᒥᓗᒪᓴᓐ ᑲᑌᓇᓵᑭᑭᓂᓐ.

5 ᐅᓇᖏᑌᑲᑌᓐ ᒥᓇ ᐅᖏᓇᖏᑌᓴᔪᓐᓂᓐ, ᑲᑕᒥᑲᖏᔪᔪᐅᓐᓂᐸ ᓇᖏᑌᑲᑌᓐᓂᐸ ᐅᑎᓂ.

6 ᑭᒃᒪᒪᐅᓐᒪᑦᑕᐊᓐᓴ ᒪᓇ ᑲᑎᐱᖏᑎᕐᕿᓵᑦ ᐅᐊᓪᓚᑦᑕᐊᓐᓂᐸ ᑲᑎᐱᖏᑎᕐᕿᓵᑦ ᐅᐊᓪᓚᑦᑕᐊᓐᓂᐸ ᐅᑎᓂ.

7 ᐅᑯᓂ ᕿᐊᑎᓂᐯᑦᑕᐅᑭ ᐅᑲᓴᑲᓴᓐᓂᓵ ᓗᐟᑲᓇᑭ, ᕿᑭᐅᓂ ᑲᑎᐱᑕᖅᑲᓴᓐᓂᓵ ᐅᑭᑲᓴᓐᓂᓵ ᐅᑎᓂ.

8 ᐅ ᐊᐯᑦ ᐊᓕᔪᓂᐊᓐᓴ ᒪᒥᑎᐱᒪᓕᓴ ᑲᑎᐱᖏᑎᕐᕿᓵᑦ ᐅᐱᒪᓕᓴᓐᓂᐸ ᐊᓐᓇᖅᑐᓂᐸ ᐅᑎᓂ, ᒥᓇ ᑲᐅᓕᒪᒪᓕᓴᓐᓂᐸ ᐊᐅᓪᓚᑦᑕᐊᓐᓂᐸ ᐊᓕᔪᓂᐊᓐᓴ ᐊᓕᔪᓂᐊᓐᓴ ᐊᓐᓇᖅᑐᓂᐸ ᐊᓐᓇᖅᑐᓂᐸ ᐊᓐᓇᖅᑐᓂᐸ

ᔅᐊ·; ᒥᓇ ᐅᑲ ᐁᐊᑭᐯ·ᔭᑎᔅᐟ ᐅᑕᐊ·"ᑲᓂ-ᔅᐊ·.

39 ᒥᓇ, ᐊᑭᐃ·ᕿᔅᐊ·ᕀ, ᒥᓇ ᕿᕀ"ᑎᓂᑲ·ᕀ ᑭᑎᒪ"ᐃᐊᐃ·ᐧ, ᑲᑲ·ᕿᑭᓯᐃ·ᐧ, ᒥᓇ ᒥ"ᑭᔭᐁ·-ᓯᐃ·ᐧ.

40 ᓯᑭᓇᒪᐁ·° ᒪᔪᓂ"ᑭᐊᐃ·ᐧ ᑭ"ᑭᐅᑭᒪᓯᔪ, ᒥᓇ ᕿᕿᒧᑎᓯ"ᐁ° ᐱᑲ·ᑕᖃᑲᑲᓂ, ᐃᑕ ᐅᑲ ᐅ"ᐃᑕᐊᔪ ᒣᖏᑲ°.

41 ᐅᔭᐁ·ˣ ᒧᑲ ᐃᑕᐱᒥˣ ᐃᓯ ᐃᑕᓭ"ᑫᔪ°, ᐅᑭᑎᒧᑭᔪ ᐃᑕᐱ ᑲᑲ·ᑭᑭᓯᑕ·ᐃ·, ᒥᓇ ᐅᑕᐊ·ᓯ-ᒥᓯ"ᐁ° ᒡᐱᑕᒉ ᒪᔭᑎ"ᑲ·.

42 ᑲ·ᔭᑦᐧ ᐁᑦᑎᓯᐟ ᑲᑕ ᐊ·ᕿ"ᑦᑕᐟ, ᒥᓇ ᑲᑕ ᒥᔭᑲᑎᓂᐊ·ᑕᒪ·ᑦᐧ: ᑲ"ᑭᔭ° ᒪᑲ ᒪᑭᐃ"ᑎᐃ·ᐧ ᑲᑕ ᑭᐧ-ᐧᓂᔅ°.

43 ᐊᐃ·ᔭᐧ ᓂᕿ·"ᑲᑫ·, ᒥᓇ ᑫᐧᑕᒧᐊ·ᑫ· ᐅᐅ, ᐁᐅᑲ·ᑲᓂ ᑲᑕ ᓂᓯᐧ"ᑕᒪ·ᐧ ᐅᐸᑭ"ᐃᐁᐁ·ᐃ· ᑭᔪᐊ·-ᐧᑕᖁᐃ·ᐧ ᑲᑎᐯᔅ"ᑭᖁᐟ.

ᓇᑲᒍᓇ ᒥᑦ")ᒥᑕᓇᐤ ᐊᔅᓇᓂᐅᐸᒃᐟ.

1 ᐅ ᑭᔪᒪᓄ, ᐅᓇᐧᑌ° ᓂᑌ"ᐃ; ᓂᑲᓂᑲᒧᒍ, ᒥᓇ ᑭᑲᒪᒥ"ᑢᒥᑎᐧ, ᓂᒪᒪ"ᑕᐟᐊ·ᐧ ᐅᑎ ᐅ"ᑢᒥ.

2 ᔑᓂᐧᑎᓇᐧ, ᓇᑲᒍᓇ ᒥᓇ ᑭᓄᐟᑲᓂᐧ; ᓂᐧᑕ ᐃ·ᕿᑦ ᓂᑲᓂᔑᓂᐧᑎᓇᐧ.

3 ᑭᑲᒪᒥ"ᑢᒥᑎᐧ, ᐅ ᑲᑎᐯᔅ"ᑢᑫᔭᐧ, ᐃᑕ ᐁ"-ᐊᔭᢑᐟ ᐊᔅᓂᔅᓂᐊ·ᐧ; ᑭᓇᓓᒪᑦᑕᑎᐧ ᐃᑕ ᑭᐊ-ᐧᑎᓄᐟ ᐊᔅᓂᔅᓂᐊ·ᐧ.

4 ᑕᖁᑭᐊᐧ ᐅᑕᐃᐧᑎᓄᐟ ᐃᑕᐱᒥˣ ᐅᑕᐊ·ᐧ ᐅ

ᑲ ᐊᑲ·ᓇ"ᐅᐳ, ᑭᓇ ᐸᑲ·"ᑌᐅᓴ ᕿ"ᑭ ᑲᐸᑲ·"ᑌ-ᐅᓴᑦ×.

20 ᑮᓴᑦ ᐅᒪ ᑲᑦ ᐃᓯ ᑎᐸᐊᒪᒃ·ᑦ ᑲᐸᑲ·ᓯᑦᑦ ᑲᑎᐅᓴ"ᑭᑫᓴ, ᐅᑦᑭ ᐊᓂᓄ ᑲᒪᑭᐊᓴᒧᒪᒥᑦ ᓂᕈ"ᑎᓴ".

21 ᒪᒃ ᑮᓴᑦ ᑮᓴ ᔨᕈᒪᐃ·ᑦ, ᐅ ᑭᓴᒪᓂᔨ ᑌᐯᓴ"-ᑭᑫᓴᓗ, ᑭᐃ·"ᓴᐃ·ᑦ ᐅ"ᑭ; ᑭᑫᒪ ᑮᑭᔪᐊ·ᑎᓯᐃ·ᑦ ᒥᐊ·ᓯᓗ, ᐸᔨᐱᑎᓯᓂᔨ ᐃᓴ.

22 ᑭᑫᒪ ᓂᑮᑎᒪᑮᓗᑦ, ᑭᓇ ᓂᒪᓂᓯᓗ, ᑭᓇ ᓂᑌ" ᓂᒥᓴ·ᑲᓂ"ᑲᑎᔪᓗ.

23 ᓂᓯᐯ·ᐸᓴᑦ ᒋᐱᔨᒉ ᑲ"ᑲᔨᑌᑉ ᑲᑮᑉᐸᓴᑦ; ᓂᒪᒋᔨᔨᑎᓯᐸᓴᑦ ᒋᐱᔨᒉ ᐅᑕᑎᐃᐅ·ᔪᓯᑉ.

24 ᓂ"ᑭᑲ·ᓇ ᓄᓇᒪᓇ· ᐅᑲ ᐁᒥᑮᓯᑦ ᐅ"ᑭ: ᑭᓇ ᓂᐃ·ᑲᑦ ᑲᑎᐅᓴᑦ ᑲᑮᑉᐸᓴᑦ ᑲᑎᐅᓴ"ᒋᑲᓂ"ᑲᑎᐅᓴᑦ.

25 ᑭᓇ ᓂᑮ"ᒪᑫᓴᒥᑲ·ᑦ; ᑫᓇᔪ·ᐸᒥᒋ·ᐃ· ᐁ·ᐁ·ᐱᔨᑫ·ᓂᔪ·ᑦ.

26 ᐃ·"ᑭ"ᐃᐅ, ᐅ ᑲᑎᐯᓴ"ᑭᑫᓴ ᓂᑮᔪᒪᓂᔨᑦ; ᐅ ᐱᒋᑭ"ᐃᐅ ᑲᐃᔨᐱᑭ ᑮᔪᐊ·ᑎᓯᓴ:

27 ᑲᑦ ᑭᑫᓴᓂ"ᑮᑦ ᐁ"ᑑᑭᐸᓴ ᑎᒪ ᑮᑭ"ᑭ; ᑮᓵ, ᑲᑎᐯᓴ"ᑭᑫᓴ ᐁᑮ"ᔪᑭᓴᑎᐸᒪᓴ.

28 ᑮᓴᑦ ᑲᑦ ᓓᓂᐳᒥᐁ·ᔪ·ᑦ, ᒪᒃ ᑮᓵ ᔪᐃ·-ᓴ"ᑭᑫ"; ᐃᔨᐱ ᐯᓯᑾᓲ·ᐃ·, ᑮᓴᑦ ᑲᑦ ᓓᓄᐯ-ᐃ·ᓯᐊ·ᑦ; ᒪᒃ ᑮᓴᑦ ᑭᑐᔨᑫᓴᑲᑦ ᑲᑦ ᒥᐅᔪ·ᐸᐸ.

29 ᑮᓴᑦ ᑲᐸᑲ·ᓯᑾ·ᑲ ᑲᑦ ᐃ·ᓴ"ᑕᒪ·ᑦ ᓄᐯᐃ·-ᓯᐃ·ᐅ, ᑮᓴᑦ ᑲᑦ ᐊᑲ·ᓇ"ᐅᓯᐊ·ᑦ ᐅᑦᒥ"ᐃᑯᐃ·ᓂᔪ·ᑲ ᐅ"ᑭ, ᒋᐱᔨᒉ ᐊᑯᒉᐅᐃ·ᐅ.

30 ᓂᑐᓂ× ᓂᑲᐅ"ᑭ ᑭ"ᑭᒪᒥ"ᑭᒪᒃ ᑲᑎᐯᓴ"ᑭᑫ", ᐁᐁ, ᓂᑲᒪᒥ"ᑭᒪᒃ ᐃᑕ ᐁ"ᐊᑫᓴ· ᑭ"ᑭ ᒥ"ᑀ· ᐊᓴᓯᓴᓂᔪ·.

31 ᑮᑫᒪ ᑲᑦ ᓵᐸᐃ·ᑲ ᐅᑭ"ᑭᓂᑉᓴᓵ× ᐅᑮᑎ-ᒪᑮᓴ, ᑮᑮᐱᒪᒥ"ᐊᑯ· ᑲᓵᓂᑐᒪᓴ· ᐅᑕ"ᒐ"ᑯᓴᐊ· ᐅ"ᑭ.

ᓇᒃᒧᓇ ᒥᖏ")ᑐᒥᓇᓱ ᒥᖏᖏ"·

1 ᑲᑎᐯᓴ"ᑭᑫ·, ᑭ"ᐃᑌᑲ ᐃᓯᐊᐯᓴ"ᑭᑫᒪ, ᐊᐱ ᓂᑭ"ᑭᓂᓂᑉ×, ᔨᑎᒪ ᐃᓯ"ᐊᑯᒃ·ᐃ· ᑭᓵᑎᓴᒃᓇ ᑮᑮ-ᐅᑕᐱᔪᑮᒧᓂᔨᑐᓴ.

2 ᑲᑎᐯᓴ"ᑭᑫ·, ᑲᑦ ᐯᐃᑮᑎᓴᖏᐊᑦ ᓴᐳᒃ"ᐅᓴ ᑮᒪᐸᒃᐃ·ᑮᐃ·ᔪ ᓴᔪᓂ× ᐅᑭ"ᑭ; ᑎᑎᐱᐅᓴ ᑭᓵᓄ-ᓇᒃᓇᓗ.

3 ᑮᑕᔪᑕᓵᒪᓴ ᑲᑦ ᐃᑌᐅᓴ"ᑕᒪ·ᓴ ᑭᒃᑭ"ᑭ"ᐁᐃ·-ᔪᐃ·ᓂ ᑮᔪᓯᑉᐸᓴ,ᐁ"ᒃᑕᐊ·ᔪᔪᓴ ᑲᐃᑎᔪᐃ·ᔭ ᐁ"ᑫ-ᑭᔪᓯᓴᑦ ᐅ"ᑭ; ᑮᑕᓴᑦ ᐱᒪᔪᓴᑉ ᑯ"ᑭᑮᑭᐃ·ᐃ·ᔭ.

4 ᑲᑎᐯᓴ"ᑭᑫ· ᑭ"ᑭ"ᑭᑦ ᐃᑌ·°, ᓓᒪ ᒪᒃ ᑲᑦ ᒥ"ᒋᒌᑦ, ᑮᔪᑮᑭᑫᐃ·ᔭᓂᐃ·ᔭ ᑲᑮᑫ ᑲᑮ"ᐃᑕᔪᐁ·ᑦ ᒣᔨᑮᔪᑘᓴ.

5 ᑲᑎᐯᓴ"ᑭᑫ· ᑮᑮ"ᑭᓂᑉᓴᑮ× ᑲᔪᔪᑲᒪ"ᐁ·° ᑭ"ᑭ-ᑮᑮᒪᓴ· ᑮᔪᔪᐃ·ᓯᑦ ᑮᑮᑭᐃ·ᔭᓂᐃ·ᔭ ᑲᑎᐯᓴ"ᑭᑫ·.

6 ᑲᑦ ᐅᓓᔪᐃ·ᑌ° ᐁᑲ ᑲᐊᑐᒥᐊᑦ, ᑲᑦ ᐱᓴᒃ-ᑭᓓ"ᒋᑮ ᐁᑫᑦ ᓂᐳᐃ· ᑭ"ᑭ; ᑲᑦ ᒥᐱ·ᑲ-ᓂ"ᑲᔪᑦ ᒥᑉᓂᑲᑭᐃ·ᓂᔪ·ᑦ.

7 ᑲᑦ ᒥᓂ"ᑲ·ᔪᔪ ᔨᐃᔨᔨᓴ° ᒣᑉᑲᓵ×; ᐁᐅᔨ ᐅ"ᑭ ᑲᑦ ᐅ"ᐱᓓᑉ ᒥᑉᓂᑲᑭᐃ·ᔭᓂᐃ·ᔭ°.

ᓇᒃᒧᓇ ᒥᖏ")ᑐᒥᓇᓱ ᒥᖏᖏ"·

1 ᒪᒥ"ᑭᒥ× ᑲᑎᐯᓴ"ᑭᑫ·, ᓂᑲᒪᒥ"ᑭᒪᒃ ᑲᑎᐯ-ᓴ"ᑭᑫ· ᒥᔨᐁ· ᓂᑌ"ᐃ×, ᐅᒪᐊ·ᑭ"ᐃᑯᐅᐃ·ᓂᔪ·× ᐅᑲ·ᑦᒉ·ᑎᓴᑦ, ᑮᓓ ᒪᐊ·ᑭ"ᐃᑯᐃ·ᓂᔪ·ᓂ×.

2 ᐅᑎᑌ·ᐃᓓ ᑲᑎᐯᓴ"ᑭᑫ· ᑭ"ᑲᓴᐃ·ᓂᔪ·, ᐁ"ᐱᐃᔨᐃ·ᓂᔪᐃ·, ᐁᐅᔨᓂᔪᐃᓓᒪᑦ ᒥᑉᓂᑲᑭᐃ·ᔭᓂᐃ·ᔭ×.

3 ᑭᑫᓴᑦ ᑮᓴ ᑲᑎᐯᓴ"ᑭᑫ· ᐅᑭ"ᑭᑫᓴᑦ ᑲᑎᐯᓴ"ᑭᑫ·, ᑲᑎᐯᓴ"ᑭᑫᓴᑦ ᑲᑎᐯᓴ"ᑭᑫᓴᑦ ᑲᑎᐯᓴ"ᑭᑫᓴᑦ.

4 ᑲᑎᐯᓴ"ᑭᑫ· ᑭᑫᓴᑦ ᑲᑎᐯᓴ"ᑭᑫᓴᑦ ᑲᑎᐯᓴ"ᑭᑫᓴᑦ ᑲᑎᐯᓴ"

6 ᖃᐳᓀᓐ ᓇᒪᐃᓕᐦᑲᓐ ᑲᑕ ᐊᑦᖏᐃᓕᓴᓇᓄᑦ; ᑲᓱᓂᐸᐃᑦ ᑕᐅᓂᐊᓕᕆᓂᖅ ᑲᑕ ᐱᑐᓂᔪᑦᐊᑦᑎᑦᑕ.

7 ᓇᒪᐃᓕᓴ ᑲᑕ ᑯᑦᑦ ᒪᓕᐊᓕᒧᐃᓇᓇ; ᑕᓇᓐᑕᓴᓂ ᑕᑌᐦᐃ, ᐅᐦᒪᒪᓕᕐᓂᐊᓕᐊᑦᑎᑦ ᑲᑎᑦᑕᓂᖅ ᑕᑯᓂᓇᓇᑦᑎᐊᑦᑎᑦ ᑕᓯᓂᓇᓇᑦᑎᐊᑦᑎᑦ.

8 ᒪᓐᓇᐊᓐᑕᓴᓂ ᑕᑌᐦᐃ, ᓇᒪᐃᓕᓴ ᑲᑕ ᓴᐳᓂ, ᐃᓕᓴᓇᓂᐊᓂᕐᓂᖅ ᑲᑕ ᐊᑦᓯᐦᑦᑕᓴ ᑲᑎᑦᑕᓂᖅ ᑕᓯᓂᓇᓇᑦᑎᐊᑦᑎᑦ

18 ᒪᒃ ᓂᒃᒪᒥᖏᓚᓭᐅ ᑲᑎᐅᓴᖏᓂᕗᑦ, ᐅᑦ ᐅᖏᕈ ᑎᓇ ᑲᒃᑭᖏᓂᕗᑦ. ᒪᒥᖏᕈᕐᓂ ᑲᑎᐅᓴᖏᓂᕗᑦ.

ᓇᒃᒧᐊᓕ ᒥᑦᔨᑐᒥᓇᓄ ᒥᑦᑕᖏᑦ/ ᓂᑯᑦᓚᓴᑦ.

1 ᓂᓴᐳᖏᐊᓄ ᑲᑎᐅᓴᖏᓂᕗᑦ, ᓂᓂᒪ ᕿᖏᐯᑦᑕᑦ ᓂᑎᑕᐃᓕᓐᓄ ᑭᓇ ᓂᒪᐃᓐᒧᓇᓇ.

2 ᓂᓂᒪ ᓂᕿᖏᓇᔨᑦᑕᑦ, ᐅᑯᖏᕈ ᒪᒃ ᓂᒃᒪᐃᓐᒧᒋᕕᓄ ᐃᓕᓴᐅᓂᐊᕐᓄᑦ ᓂᕿᖏᓇᑐᓄ ᑲᑯᓴᑲᒃᑲᒃᑯᓚᑯᓗ; ᑭᓇ ᐃᓐᓴᖏᐱᐅᓐᓇ ᑲᑎᐅᓂᐊᕐᓄᑦ ᓂᕿᖏᓇᑐᓄ ᐃᓐᓴᐅᑎᑎᓂᐅᓐᓂᑯᓗ; ᓂᕿᖏᒥᑐᓄ ᒥᑯᓴᑲᒃᑲᒃᑯᓚᑯᓗ ᑭᓇ ᒥᖏᓕᕐᓗᑎᓂᐅᓐᓂᑯᓗ.

3 ᒥᖏᔨᑐᓂᕐᓂᑦ ᓂᓗᐃᓐᓂᓵ ᓂᕿᖏᓇᐊᓐᓂᑲᒃᑲᒃᑯᓚᑯᓗ, ᑭᓇ ᐃᓐᓴᖏᐱᐅᓐᓇ ᑲᑎᐅᓂᐊᕐᓄᑦ ᓂᕿᖏᓇᑐᓄ ᐃᓐᓴᐅᑎᑎᓂᐅᓐᓂᑯᓗ; ᓂᕿᖏᒥᑐᓄ ᒥᑯᓴᑲᒃᑲᒃᑯᓚᑯᓗ ᑭᓇ ᒥᖏᓕᕐᓗᑎᓂᐅᓐᓂᑯᓗ.

4 ᓂᕿᖏᐅᓪᓚᑦᑐᓄ ᒪᒃ ᐅᐃᓐᖏᐃᓐᓂᓵ ᑲᑎᐅᓴᖏᓂᕗᑦ; ᐅ ᑲᑎᐅᓴᖏᓂᕗᖓᓗᑦ, ᑭᓪᓚᐃᓐᓂᓵ, ᐸᓪᐱᑎᓂᓵ ᓂᓪᒥᖏᑦ.

5 ᑭᓴᐊᓐᓂᓵ ᑲᑎᐅᓴᖏᓂᕗᑦ, ᑭᓇ ᑲᓱᓐᓂ ᐃᓂᓪᐯᐃᓐᓂᓵ; ᐅᐅᑦ, ᑭᑭᓴᒪᓂᑐᒥᓇᓄ ᑭᓴᐊᓐᓂᓵ ᓂᓪᒥᖏᑦ.

6 ᑲᑎᐅᓴᖏᓂᕗᑦ ᒪᓇᑭᖏᐅᐅᓄ ᐅᒃᑲ ᑲᓂᐸᓱᓵᓂᓗ; ᓂᕿᖏᒥᐸᖏᓐᓄᑐᓵᓂᓗ, ᐅᑯᓂ ᓂᕿᖏᐃᓐᓂᓵ.

7 ᕿᐅᓐᔨᑕ ᑭᐸᓴᐃᐃᓐᓂᓵ ᐅ ᓂᒥᖏᓕᓭ; ᓂᓂᒪ ᑲᑎᐅᓴᖏᓂᕗᑦ ᒥᐅᑕᐃ ᓂᕿᖏᓇᑐᓄ.

8 ᓂᓂᒪ ᑭᕿᖏᐱᐅᓇᓇᓂᓵ ᓂᒥᖏᓕᓭ ᓂᓪᐃᓐᓂᓪ ᐅᖏᕐ, ᓂᓪᕿᓂᓵᓱᒃ. ᐅᒃ ᒪᑦ ᐅᖏᕐ ᑲᐸᓴᐃᐃᓐᓂᓵ, ᑭᓇ ᓂᓂᑕ ᐅᒃ ᒪᑦ ᐸᖏᓂᕗᓵ.

9 ᓂᓴᐱᖏᐊᕐᓄᑦ ᐅᑎᑦᑕᒪᐱᓂ ᑲᑎᐅᓴᖏᓂᕗᑦ, ᐅᑎᓪᓂᕿᐊᓐᓂᑦ ᑭᐱᒪᓂᕐᓄᑦ.

10 ᓂᕿᖏᑕᐯᓐᖏᑐᓄ, ᐅᐅᔨ ᐅᖏᕐ ᑲᕿᖏᐊᓕᒥᓄᑦ; ᓂᕿᖏᕈᑲᕐ ᑲᒃᑲᒃᑕᓂᓗ:

11 ᓂᕿᖏᐃᓐᑦᓵ ᐅᖏᓂᓂᕿᖏᐅᓄᑦ, ᑲᖏᓂᓄ ᐊᓕᓂᓴᓂᔨᑐᓵᓂᓗ ᕿᓴᓐᓂᑎᑐᓵᓂᓗ.

12 ᓂᒃᓴ ᑭᓐᔨ ᓂᑭᓴᓵ ᑲᑎᐅᓴᖏᓂᕗᑦ ᑲᖏᓂᓄ ᑲᐃᓕ ᒥᓄᔪᑕᐃᓵᓂᓗ.

13 ᓂᒃᑲᑎᓐᓄᑦ ᐱᒪᓕᖏᐃᐅᐃᓵ ᒥᓂᒃᑲᓂᓐ, ᑲᑕ ᒪᐃᓵᓚᑦᑕᒪᓵ ᑲ ᐃᓵᖏᐊᓵᓄᑦ ᑲᑎᐅᓴᖏᓂᕗᑦ.

14 ᓂᒃᑎᐸᖏᐊᒪᐃᓵᓂᓗ ᓂᕿᓐᓂᔨᓚᓇ ᑲᑎᐅᓴᖏᓂᕗᑦ ᐅᒃᑲ ᐅᑦᑕᓐᓂᒪᓚᐱᓵ ᑲᑎᐅᓴᖏᓂᕗᑦ.

15 ᕿᓐᑐᐅᖏᑦᑕᑦ ᑲᑎᐅᓴᖏᓂᕗᑦ ᐅᓂᐅᐃᓵᓂᓗᒪᓚ.

16 ᐅ ᑲᑎᐅᓴᖏᓂᕗᖓᓗᑦ, ᓀᖏᓚᓪᒃ ᓄᒃ ᕿᑐᑎᓐᓀᖓᓗᑦ; ᓄᒃ ᕿᑐᑎᓐᓀᖓᓗᑦ, ᐅᑯᓂᓴ ᑯᑎᕿᓂᓐᓀᖓᓕᓴᑦ: ᕿᖏᓇᐸᐅᖏᓐᓄᑦ ᓂᒥᖏᓂᕗᓵᓂᓗ.

17 ᕿᒃᓴᕿᓂᒪᓐᓄᑦ ᓇᓭᓐᑯᒧᐃᐅᓵ ᓴᓴᕿᐃᓵᓂᒃᑲᒃ, ᑭᓇ ᓂᒃᒪᒪᐃᓐᒧᓪᓕᑐᓄᑦ ᐅᐃᓐᓴᐅᑎᑎᓂᐅᓐᓂᑯᓗ ᑲᑎᐅᓴᖏᓂᕗᑦ.

18 ᓂᒃᑎᐸᖏᐊᒪᐃᓵᓂᓗ ᓂᕿᓐᓂᔨᓚᓇ ᑲᑎᐅᓴᖏᓂᕗᑦ ᐅᒃᑲ ᐅᑦᑕᓐᓂᒪᓚᐱᓵ ᑲᑎᐅᓴᖏᓂᕗᑦ,

19 ᒪᐃᓂᕿᐃᔅᓵᒃᒥᓂᓓ ᐅᐃᓂᓐᒃᐃᐅᒃᓂᓓ ᑲᑎᐅᓴᖏᓂᕗᑦ, ᕿᓪᓚᐃᓂᓵ ᕿᓱ, ᐅ ᖃᐅᔨᓴᐃᓂᑦ. ᒪᒥᖏᕈᕐᓂ ᑲᑎᐅᓴᖏᓂᕗᑦ.

ᓇᒃᒧᐊᓕ ᒥᑦᔨᑐᒥᓇᓄ ᒥᑦᑕᖏᑦ/ ᑌᓪᓂᔨᓴᑦ.

1 ᐅ ᒪᒥᖏᕈᕐᓂ ᑲᑎᐅᓴᖏᓂᕗᑦ; ᑲᖏᓂᓄ ᑲᒃᑭᖏᓂᕗᑦ; ᒪᒥᖏᕈᕐᓂ ᑲᑎᐅᓴᖏᓂᕗᑦ, ᑲᑎᐅᓴᖏᓂᕗᑦ ᐅᐃᓐᓴᐅᑎᑎᓂᐅᓐᓂᑯᓗ.

2 ᑲᖏᓚ ᒥᑦᑕᐃ ᑲᕿᖏᓇᐃᓐᓂᓵᓂᓗᓇᓄ; ᑭᓇ ᐅᐃᓐᓴᐅᑎᑎᓂᐅᓐᓂᑯᓗ ᑲᑎᐅᓴᖏᓂᕗᑦ ᑲᖏᓂᓄ ᒪᒥᖏᕈᕐᓂ ᑲᑎᐅᓴᖏᓂᕗᑦ.

ᓇᒃᒧᐊᓕ ᒥᑦᔨᑐᒥᓇᓄ ᒥᑦᑕᖏᑦ/ ᐊᓕᓇᓂᐅᓐᓂᑦ.

1 ᐅ ᓇᓂᓐᓄᒥᓴ ᑲᑎᐅᓴᖏᓂᕗᑦ; ᑲᖏᓂᓄ ᒥᐃᓐᓂᓵᓂᓗᓇᓄ ᑲᑎᐅᓴᖏᓂᕗᑦ; ᑲᖏᓂᓄ ᐅᑲᖏᓐᓂᐃᓐᓂᓵᓇᓂᓵ ᑲᖏᓂᓄ ᐃᓐᓴᖏᓂᕗᑦ. ᒪᒥᖏᕈᕐᓂ ᑲᑎᐅᓴᖏᓂᕗᑦ.

2 ᑲᖏᓚ ᒥᑦᔨᑐᒥᓇᓄ ᒥᑦᑕᖏᑦ/ ᐊᓕᓇᓂᐅᓐᓂᑦ ᐅᑲᖏᓐᓂᐃᓐᓂᓵᓇᓂᓵ ᑲᖏᓂᓄ ᐃᓐᓴᖏᓂᕗᑦ.

ᓇᒃᒧᐊᓕ ᒥᑦᔨᑐᒥᓇᓄ ᒥᑦᑕᖏᑦ/ ᐊᓕᓇᓂᐅᓐᓂᑦ.

1 ᐅ ᓇᓂᓐᓄᒥᓴ ᑲᑎᐅᓴᖏᓂᕗᑦ; ᑲᖏᓂᓄ ᒥᐃᓐᓂᓵᓂᓗᓇᓄ ᑲᑎᐅᓴᖏᓂᕗᑦ; ᑲᖏᓂᓄ ᐅᑲᖏᓐᓂᐃᓐᓂᓵᓇᓂᓵ ᑲᖏᓂᓄ ᐃᓐᓴᖏᓂᕗᑦ. ᒪᒥᖏᕈᕐᓂ ᑲᑎᐅᓴᖏᓂᕗᑦ.

2 ᑲᖏᓚ ᒥᑦᔨᑐᒥᓇᓄ ᒥᑦᑕᖏᑦ/ ᐊᓕᓇᓂᐅᓐᓂᑦ ᐅᑲᖏᓐᓂᐃᓐᓂᓵᓇᓂᓵ ᑲᖏᓂᓄ ᐃᓐᓴᖏᓂᕗᑦ.

ᕿᐃ ᐃᐢᑲ·ᖏᑌᒪ; ᓂᑲᐱᖏᑐᑲ, ᑲᕮ ᒪᒥᖏᑭᒪᓴ ᑲᑎᐅᓵᖏᑭᖅ:

20 ᐅᒪ ᒥᕮᐃᐃ ᐅᑎᖏᑲ·ᖏᑌᕮ ᑲᑎᐅᓵᖏᑭᖅ, ᐃᕮ ᓂᐱᖏᖏᑭᖅ ᑲ·ᔭᖏ ᐅᓯ ᐅ·ᐱᓯᓯᑭᖅ.

21 ᑭᑲᒪᒥᖏᒥᑎᓂ; ᑭᖅᒪ ᑭᑮᖏᐯᖏᑕᐃ·ᑐ, ᒥᓇ ᔨᐱᒪᑭᖏᐃᐅ·ᒥᑎᓂ.

22 ᐊᓯᓂᔭ ᑲᑮᖏᐊᑕᐅ·ᓴᒪᑭᖅ, ᐅ ᐊ·ᖏᐃᐅᓴ·ᓂᖏᑭᐃ·ᖏ ᓂᑲᓇᖏᓄᐤ ᑮᖏᖅ.

23 ᐅᐅᔨᐃ ᐅᒪ ᑲᑎᐅᓵᖏᑭᓯ ᐅᔪᒪᒧᐃ·ᐠ; ᒪᒪᖏ·ᑲᓴᓵᐠ ᑭᖏᓄᐤ.

24 ᐅᐅᔨᐃ ᐅᒪ ᑮᓯᑲᐤ ᑲᑎᐅᓵᖏᑭᓯ ᑲᑮᐅ·ᓯᒋᐠ: ᑭᑲᒥᔭᐊ·ᑌᓴᓵ ᒥᓇ ᒪᒪᖏᒋᔨᓵᓵᐠ.

25 ᐱᒪᑮᖏᐃᐅ· ᐅᑲ·, ᑭᐠᔨᔭᓵᒥᑎᓂ, ᐅ ᑲᑎᐅᓵᖏᑭᖅ; ᐅ ᑲᑎᐅᓵᖏᑭᖅ, ᑭᐠᔨᔭᓵᒥᑎᓂ, ᐯᐃᓯᑎᔨᐊ ᐅᑲ· ᒥᐊᔨᓵᒥᑎᓂ ᐅᔪᐃ·ᐠᓯᐃ·ᐠ.

26 ᔭᐅ·ᔭᖏᒋᔨᓯᐤ ᐊᓇ ᑲᐯᐃᐅᖏᑌᒥ ᐅᐃ·ᖏᐠᐃᐅ·ᓂᔭᓴ ᑲᑎᐅᓵᖏᑭᓵᐠ; ᑭᑮᔭᐅ·ᔭᒥᑎᓵᓯ ᐅᐠᐃ·ᐟᑐ ᑲᖏᓂᒥᓴ ᐅᑲᑎᐅᓵᖏᑭᖅ.

27 ᑭᔭᒪᓂᐅ ᑎᐯᔭᖏᑭᐤ, ᑲᑮᖏᐠᐃ·ᐠᖏᐃᐅᓴᓴ ᐠᐃ·ᔭᑲᖏᐃ·ᐠ; ᕮᖏᐠᐯᒪᒧ ᔭᓵᓴᐃᐅ·ᑭᑲᓂ ᐱᒥᓇᖏ·ᑲ·ᓇ ᐅᖏᑭ, ᐁᖏᐅᑲᑎᐅᓴᐃᐟᑐ ᐅᑲᑭᓇᐃᐠᐃᐅ·ᓂᓂᓴ ᐅᑲᑭᓇᐃᐠᐃᐅ·ᓂᓂᓴ ᑭᖏᓇᐃᐠᐃᐅ·ᓂᓂᓴ ᐅᑲᑭ

HE.

33 ᑭᑭᓄᐢᐊᒪᒪᐃ·ᑦ ᐅ ᑲᑎᐅᓵᐢᑭᑫᓴᐳ ᐁᑕᑘᑉᑭ ᑭᑎᓯᐢᑦᑕ·ᐃ·ᓇ ; ᐁᑯᓯ ᓂᑲᑫᑎᑘᑭ ᑲᓇᐁ·ᓂᓵᐢᑌᑦ.

34 ᒪᑦᓂᓵ ᓂᓯᐳᓭᒧᐃ·ᑦ, ᐁᑯᓯ ᓂᑲᑲᓇᐁ·ᓂᓵᐢᑌᑦ ᑭᑎᓯᓯᐁ·ᐃ·ᑦ ; ᐁᐁ, ᓂᑲᔨᑌᑦ ᒥᓯᐁ·ᓂᑌᐢᐃˣ.

35 ᐃᓯᐢᐊᓵ ᑲᑕ ᒥᑎᒣᓴᐳ ᑭᑲᑫᑭᓄᒧᐁ·ᐃ·ᓇ ; ᑫᑫᒪ ᓂᒥᐁ·ᓂᓵᐢᑌᑦ ᐁᑲᑯ.

36 ᐃᑕᑦᒋ ᓂᑌᐢ ᑭᑎᓄᒧᐃ·ᓂˣ, ᓇᒪᐃ·ᔭ ᒪᒃ ᑲᔪᑲᑎᓯᐃ·ᓂᐢˣ.

37 ᑫ·ᑎᑭᓇ ᓂᑖᓯᓱ· ᐅᑲ ᑭᑎ ᑲᓇᐃ·ᐸᐢᑕᒪᐳ ᒪᒋ ᑫᑲ: ᒪᑦᓇ ᐃᐱᓯᑖᑲᐃ·ᑦ ᑭᑎᓯᐢᒋᐃ·ᓂᐢˣ.

38 ᒪᑦᑲᐃ·ᑎᑕᒪᑉ ᑭᑎᑌ·ᐃ·ᓂᓵᑉ ᑭᑐᑎᖁᑲᑲᑦ, ᑲᐸᑎᓂᓯᐟ ᑭᑲᑯᐢᐸᓵᐢᑕᓯᐟᐃ·ᓂᐢˣ.

39 ᐃᑲᑌᓇ ᐸᑦᐱᓵᓂᒥᐅ·ᐃ·ᑦ ᑲᑯᑎᑕᒪᐳ ; ᑫᑫᒪ ᒥᐃ·ᓯᓇ· ᑯᓇᓯᐃ·ᓯᐅ·ᐃ·ᓇ.

40 ᐃ·ᐸᑦᑕ, ᓂᑲᐢᐱᑎᓄᑌ ᑭᑲᑫᑫ·ᐃ·ᑦ ; ᐃᐱ·ᓯᑎᐃ·ᑦ ᑲ·ᖅᑦ ᑭᑎᑕᑎᓯᐃ·ᓂᐢˣ.

VAU.

41 ᑭᖅᑉ ᓵᑎᑉ ᑭᑭᔭᐃ·ᑎᓯᐃ·ᓇ ᓂᑲᐅᑎᑌᓂᑯᑯᑦ, ᐅ ᑲᑎᐅᓵᐢᑭᑫᓴᐳ, ᑭᐱᒪᒥᐢᐃᐅᐢ·ᐃ·ᑦ ᐅᑎ ᑲᐃ·ᑕᑌᑦ ᑭᑎᑌ·ᐃ·ᑦ.

42 ᐅᑯᓯ ᓂᑲᐃᖅᑦ ᑫᐃᓯ ᓇᑫ·ᐊ·ᓯᒪᑦ ᑲᒪᒥᐃ·ᓯᓯ ; ᑫᑫᒪ ᓂᒪᒥᓯᑐᑌ ᑭᑎᑌ·ᐃ·ᑦ.

43 ᐅᑲᐃ·ᔭ ᒪᒃ ᓵᑦᐱᒥ ᑫᑭᑯᐅᐁ·ᐱᓯᑦ ᑕᐯ·ᐃ·ᓂ ᐃᑌ·ᐃ·ᑦ : ᑫᑫᒪ ᓂᑕᑦᐯᓵᐢᑌᑦ ᑯᓇᓯᐃ·ᓯᓇ· ᐁᑎ·ᐃ·ᓇ.

44 ᐅᑯᓯ ᓂᑲᑲᓇᐁ·ᓂᓵᐢᑌᑦ ᑭᑎᑕᓯᐁ·ᐃ·ᑦ ᑲᑫᑫ ᒥᓇ ᑲᑫᑫ.

45 ᓂᑲᐱᒧᑦᑕᐃ ᒪᒃ ᑎᑎᐯᒧᐃ·ᓂᐢˣ ; ᑫᑫᒪ ᓂᓇ·ᐁᓴᓂᐟ ᑲᑲᑫᑫ·ᐃ·ᓇ.

46 ᓂᑲᐃᓵᒧᑌᑦ ᑭᑕᒥᐃ·ᓇ ᐅᑕᑦᑕᒪᐱᑦ ᑭᐢᑎ·ᐅᑭᒪᐃ·ᑦ, ᐅᑲ ᑲᑕ ᓇᓄᐯᐃ·ᓯᑦᑕ.

47 ᓂᑲᒥᐁ·ᓵᐢᑌᑦ ᒪᒃ ᑲᑲᑫᑭᒧᐁ·ᐃ·ᓂᐢˣ, ᑲᑭ·ᓴᑭᑦᑕᓯᐃ·ᑦ.

48 ᓂᑲᐅᐢᐱᓂᑫᑌᑦ ᒥᓇ ᑲᑲᑫᑭᒧᐁ·ᐃ·ᑦ, ᑲᑭᓴᑭᐢᑭᑕᓯᐃ·ᑦ ; ᒥᓇ ᓂᑲᒪᑕᑌᓵᐢᑌᑦ ᑭᑎᓯᐢᑦᑕ·ᐃ·ᓇ.

ZAIN.

49 ᑭᑎᓯᓯ ᑲᑭᐢᐃᑕᐟ ᑭᑕᑎᖁᑫᑲᑲᓇ, ᐃᑕ ᑲᑭᐢᐅᐢᑭ ᐊᑎᐯᓵᒧᐃᐱᑦ.

50 ᐁᐅᔨ ᐅᒪ ᓂᓂᑦᓴᓵᒧᐃ·ᓂᑦ ᖃᑲ·ᑕᑲᓯᓴᓂᓂ ; ᑫᑫᒪ ᑭᑎᑌ·ᐃ·ᑦ ᓂᑭᐢᐃᐊᓯᑎᓯᓇ.

51 ᓂᑭᐢᑭᐢᑭ ᓄᐯᐃ·ᐢᐃᔨᑦᑕᑦ ᐅᑭᑎᓵᒧᒪᑎᑦ ; ᐁᓵᐅ·ˣ ᓇᒪᐃ·ᔭ ᓂᑭᐢ>ᓂᐢᑦᑕ ᑭᑎᑕᓯᐁ·ᐃ·ᑦ.

52 ᓂᑭᐢᑭᑭᓯᓯ ᑲᑦᑎ ᔨᓇᓯᐃ·ᓯᐁ·ᐃ·ᓇ, ᐅ ᑲᑎᐅᓵᐢᑭᑫᓴᐳ ; ᐁᑯᓯ ᓂᑭᐢᐃᓂᐢᑕᓯᒧᒪᓯᐟ.

53 ᔨᓂᒋᑦᐃ·ᑦ ᓂᑭᐢᐃᑎᑎᓂᓂᔨ ᑎᒪᒥᑎᑌᓂᑦ ᑎᐢᑭ ᐃᐁ·ᓂᐢᑭᐢᐃᐊᓯᐃ·ᑦ.

54 ᑭᑎᓯᐢᒋᐃ·ᓇ ᓂᑭᐢᐃᓇᒪᒒᓂᓂ ᓂᐱᒥᑭᐱᑭᓯᐃ·ᑦᑲᒥᔨᐢˣ.

55 ᓂᑭᐢᑭᑭᓯᓂᑌᑦ ᑭᐱᐃ·ᒣᐃᐃ·ᑦ, ᐅ ᑲᑎᐱᓵᐢᑭᑫᓴᐳ, ᐁᑦᑎᐱᓵᑦᐳ, ᒥᓇ ᓂᑭᐢᑭᓇᐁ·ᓵᐢᑌᑦ ᑭᑎᓯᓯᐁ·ᐃ·ᑦ.

56 ᐁᐅᔨ ᐅᒪ ᑲᐊᑦᐳ, ᑫᑫᒪ ᓂᑭᐢᑭᓇᐁ·ᓵᐢᑌᑦ ᑭᑲᑫᑫ·ᐃ·ᓇ.

CHETH.

57 ᑭᑦ ᓂᑎᐱᓵᐢᑭᑫᓴᐳ ᐅ ᑲᑎᐱᓵᐢᑭᑫᓴᐳ ; ᓂᑭᐢᐃᐃᑦ·ᐃ ᑲᑕ ᓇᐁ·ᓵᐢᑕᒪᒋ ᑭᑎᑌ·ᐃ·ᓇ.

58 ᓂᑭᐢᑭᓇᐃᓯᒋ ᑭᑭᑎᒪᑫᓵᐢᑭᑫᐃ·ᑦ ᒥᓯᐁ·ᓂᑌᐢˣ ; ᑭᑎᒪᑫᓵᐢᒥᐃ ᑲᐃᑕᑎᑌ ᑭᑎᑌ·ᐃ·ᑦ.

59 ᓂᑭᐢᑭᒪᒥᐃᓵᐢᑌᑦ ᓂᑎᓯᐢᑭᑫᐃ·ᓇ, ᒥᓇ ᐅᑭᐢᓇᑕᒪᒋ ᑭᑕᑎᒧᐃ·ᓇ.

60 ᓂᑭᐢᑭᖁᑫᐟᓇᐢᑭᐅ, ᒥᓇ ᓇᒪᐃ·ᔭ ᓂᑭᐢᐅᑕᒥᐅ ᑭᑭ ᑲᓇᐁ·ᓵᐢᑕᒪᒋ ᑭᖁᑫᑭᒧᐁ·ᐃ·ᓇ.

61 ᑲᒪᒪᐁ·ᖅᑎᑎᓂᑦ ᐅᒪᒧᑎᑎᓂᑦ ᓂᑭᐢᑭᒪᓴᖁᐢᑭᐢᑭᐃ·ᑦ ; ᒪᓂ ᓇᒪᐃ·ᔭ ᓂᑭᐢᐊ·ᓂᑭᑭᓯᐃ·ᑦ ᑭᑎᑕᓯᐁ·ᐃ·ᑦ.

62 ᐊᐱᐢᑦᑕᑎᑦᑲᑭ ᓂᑲᐊ·ᓂᑦᖁᐃ· ᑲᑕ ᓇᓵᑦᓯᒥᒋ ᖁ·ᖅᑦ ᑲᑭᐢᐃᓇᐁ·ᐃ·ᓇ ᐅᐢᑭ.

63 ᓰᐃ·ᑫᐊ·ᖁᓂᒪᐊ·ᑦ ᖁᐢᑭᑦ ᖁᖁᑦᐸᐢᑕᓵᓯᑭᑭᑦ, ᒥᓇ ᐊᓂᑭ ᖁᖁᓇᐁ·ᓵᐢᑕᒪᐢᑭᑦ ᑭᖁᑫᑫ·ᐃ·ᓇ.

64 ᐊᑦᑭ, ᐅ ᑲᑎᐱᓵᐢᑭᑫᓴᐳ, ᐋᖅᑭᓵᑦ ᑭᑭᔭᐃ·ᑎᓯᐃ·ᑦ ; ᑭᑭᓰᓄᒧᐊᓵᐢᑌᑦ ᑭᑎᓯᐢᒋᐃ·ᓇ.

TETH.

65 ᖁ·ᖅᑦ ᑭᑭᐢᐃᑦᐃ·ᓇ ᑭᑐᑎᖁᑲᑲᓇ, ᐅ ᑲᑎᐱᓵᐢᑭᑫᓴᐳ ᖁᐃᑕᑦᑕᒪ ᑭᑎᑌ·ᐃ·ᑦ.

66 ᑭᑭᓄᐢᐊᒪᒪᐃ·ᑦ ᒥᓴ ᐅᓇᓯᐁ·ᐃ·ᑦ ᒥᓇ ᑭᑫᓵᐢᑕᒪᐃ·ᑦ : ᑫᑫᒪ ᓂᑭᐢᒋᐃ·ᑎᑌ ᑲᖁᑫᑭᒧᐁ·ᐃ·ᓇ.

67 ᒪ·ᔪᑦ ᐁᐢᖁᖁ·ᑕᑭᓯᐳ ᓂᑭᐢᐊ·ᓂᓯᓂᑦ ; ᒪᒃ ᐁᖁ· ᓂᑭᐢᖁᓇᐁ·ᓵᐢᑕᒪᐢᑭᑦ ᑭᑎᑌ·ᐃ·ᑦ.

68 ᑭᒥᓴᐃ·ᑎᓯᐟ, ᒥᓇ ᑭᒥᓴᑦᑌᑦ ; ᑭᑭᓄᐢᐊᒪᒪᐃ·ᑦ ᑭᑎᓯᐢᑦᑕ·ᐃ·ᓇ.

69 ᑭᐅᑦᑌᓵᒧᖁᑦ ᓂᑭᐢᑭᓯᐳᑭᐢᖁᖁ·ᖅᑦ ; ᒪᒃ ᓂᖁᖁᓇᐁ·ᓵᐢᑕᒪᐢᑭᑦ ᑭᖁᑫᑫ·ᐃ·ᓇ ᒥᓴᐁ·ᐃ·ᑦ.

70 ᐅᑌᐢᐃᓴᐃ·ᑭ ᐃᑦᓄᓴᒪᖁᓂᑦ ᑕᐱᑦᒧᒥ ᐱᒥ ; ᒪᒃ ᓂᒥᐁ·ᓵᐢᑕᒪᐢᑭᑦ ᑭᑎᑕᓯᐁ·ᐃ·ᑦ.

71 ᒥᓴᐃ·ᓯᓯ ᖁᑭᐢᖁᖁ·ᑕᑭᓯᐳ ; ᖁᑕ ᑭᑫᓵᐢᑕᒪᒋ ᑭᑎᓯᐢᑦᑕ·ᐃ·ᓇ.

72 ᐃᑕᓯᐁ·ᐃ·ᑦ ᑭᐃᓂᐢˣ ᓇᓴ·ᒣ ᓂᒥᓴᑦᖁᓴᐃᑦ ᐃᑦᐱᒣ ᑭᐢᑭ ᒥᑕᑦᐃᒥᓇᓄᐢᑭᐃ·ᑦ ᑭᑲᐃ·ᓂᐢᑭᓂᑭ ᒥᓇ ᓯᓂᖁᑭ.

JOD.

73 ᑭᑭᐢᑭᑭ ᓂᑭᐢᐅᓯᐢᐃᓴᐃ· ᒥᓇ ᓂᑭᐢᐅᑎᓂᓂᐃ· ; ᒪᑦᓂᓵ ᓂᓯᐳᓭᒧᐃ·ᑦ, ᑲᑕ ᑭᑫᓵᐢᑕᒪᒋ ᑭᑎᓯᐢᑦᑕ·ᐃ·ᓇ.

74 ᐊᓂᑭ ᖁᖁᐢᐸᓵᐢᑕᒪᑭᑭᑦ ᑲᑕ ᒪᒪᐢᑕᓯᐁ·ᐃ·ᑦ ᐊᐱᐸᑕᑦᐃ· ; ᑫᑫᒪ ᓂᑭᐢᐊᑎᐅᐱᓵᑐᑌ ᑭᑎᑌ·ᐃ·ᑦ.

75 ᓂᑭᑫᓵᐢᑌᑦ, ᐅ ᑲᑎᐱᓵᐢᑭᑫᓴᐳ, ᔨᓇᓯᐃ·

ᐊ·ᓯᐁ·Δ·ᓇ ᐁ"ᑲ·ᓴᓐᑲ·"ᑭ, ᒥᓇ ᐊᐅᑲ·ᒥᓯΔ·ᓂˣ ᐁᑭ"ᑲᑲ·ᕮᑭ"Δᓴᓗ.

76 ᑭᐅᑦ ᑭᕮᔪᓴᒥᑎ, ᑯᓯᑎᒪᓴᓐᑎᑫΔ· ᑭᓴ-ᐊ·ᑎᓯΔ·ᓗ ᓂᑲᒥᐊU"ᐁᓐᑲᑯᔪᓗ, ᖁ·"ᑭ ᑲᑭ"Δᕮᑦ ᑭᑕᐢᕐᓴᑲᒃ.

77 ᑭᐅᑦ ᑭᓇᐢᐱ ᑭᓴᐊ·ᑎᓯΔ·ᓇ ᓂᑲᐅᑎᑎᑎᓇᑦ, ᑲᑦ ᐱᒪᑎᓯᓴᓗ; ᑎᑫᒪ ᑭᑎᑕᓯᐁ·Δ·ᓗ ᓂᒥᐁ·-ᓴ"ᑎᑕ.

78 ᑭᐅᑦ ᐅᑭᑌᓴᒧᐊ·ᓴ ᑲᑕ ᓄᐁΔ·ᓯᐊ·ᓴ; ᑎᑫᒪ ᓇᓇᐢᕐᑎᓂᕐᐊ·ᓴ ᓱᓐ ᐅ"ᑭ ᐱᔪᓂᕮ ᔨ"ᑫ; ᒪᒃ ᓇᒃᒪᒥᑐᓂᕐᑌᑎᑕ ᑲᑫᐢᑫ·Δ·ᓇ.

79 ᑭᐅᑦ ᐊᓂᕮ ᒃᒃᓀᐢᓄᓴᒥᐢᓴ ᓂᒃᓇᑎᒃ·ᓴ, ᒥᓇ ᐊᓂᕮ ᑲᑭ"ᑭᕐᓴᓴ"ᑦᒃ·ᑯ ᑭᑕᒪᒧΔ·ᓇ.

80 ᑭᐅᑦ ᑲᑕ ᓯ"ᑲᑌᑯ ᓂU"ᑭᑎᑎᓯᑦ·Δ·ᓂˣ; ᐁᒃ ᑲᑕ ᓇᓄᐯΔ·ᓯᐅᑦ.

CAPH.

81 ᓂᑕ"ᒻˣ ᐱᑭᓗᑦᑉ ᑭᐱᒪᑭ"Δᐁᐊᐅ·Δ·ᓴ; ᒪᒃ ᓂᑕᐢᐯᓴᒧ ᑭᑎᑌ·Δ·ᓂˣ.

82 ᓂᑕᒃᐊᐱᒧᓴ ᑭᑎᑌ·Δ·ᓴ, ᐁ"ΔᑌU·ᑦᓴ, ᒃᓂᕐᐱ ᑫᒥᔪᑌ"ᐁ"Δᑦᓴ?

83 ᑎᑫᒪ ᓂᓇᐢᐱᑌᓴ ᐊ·ᒧᒪᑉᐅᐱᐢᐠ ᐊᐅ·ᐸ"ᑌᓴ; ᐁᓀᐁ·ˣ ᒪᒃ ᓇᒪᐃ·ᑦ ᓂᐊ·ᓂᑭᑭᓯᓴ ᑭᑎᓯ"ᒃ-Δ·ᓇ.

84 ᒃᓄ"ᑕ"ᑎᓂᓀᑭ ᐅᑭᓯᓄᒪ ᑭᑕᐢᕐᑫᑦᓄᒃ? ᒃᓂᕐᐱ ᑫᐅᓇᓯᐊ·ᕮᒃ·º ᓄᓄ·ᕮᑭ"Δᑕᒃºᓗᐢ?

85 ᐅᑭᑌᓴᒧᐊ·ᓴ ᓂᑭ"ᒧᔪᓄ"ᐊᒪᓄ·ᐠ ᐊ·ᑎ"-ᓄᓀᓄº, ᐁᓄ ᓄ Δᐢᑕᑌᐠ ᑭᑎᑕᓯᐁ·Δ·ᓴ.

86 ᓄ"ᑭᓀº ᑭᓄᐢᕐᒧᐁ·Δ·ᓇ ᐊᐅᑲ·ᒪᓇ·; ᐱᓂᓀᐢᓴ ᓂᓄᒃ·ᕮᑭ"Δᓄᒃᐠ; ᓀᓯ"ᓄᒪΔ·ᓴ Δᓴᒃᐠᓂ ᓂᓄᒃ·ᕮᑭ"Δᓄᒃᐠ; ᓀᓯ"ᓄᒪΔ·ᓴ Δᓴᒃ.

87 ᑫᓄᐟ ᓂᑭ"ᒪᑭ"Δᓄᒃᐠ ᐊᐢᑭᐢˣ; ᒪᓄ ᓇᒪᐃ·ᓴ ᓂᑭ"ᓄᒪᓇᑌ ᑭᓄᐢᕐᑫᑦᓄᒃ·Δ·ᓇ.

88 ᐱᒪᑦ"Δᓴᒃᐠᓂᑌᐠ ᑭᓴᑭ"Δᐁᐊ·Δ· ᑭᓴᐊ·-ᑎᓯΔ·ᓇ; ᐁᑯᓯ ᓂᓄᓄᓇᐁ·ᓴ"ᑌᓴ ᑭᑕᒪᒧΔ·ᓴ ᑭᑐᓂˣ ᐅ"ᑦᓯ.

LAMED.

89 ᓄᑭᑫ, ᐅ ᓄᑎᑌᓴᒧᑭᓴᐠ, ᑭᑎᑌ·Δ·ᓴ ᐅᓇᐢᑌº ᑭ"ᑭᑭᓯᑯˣ.

90 ᓄ"ᑭᓀº ᑭᑕᐢᓄ·ᒥᐢᑎᕮᐊ·ᐊ·ᐠ ᐅᑕᐢᓂᓀ-ᑫᐱᒪᑎᑎᓴ: ᑲᑭ"ᐅᓇᐢᑕᐠ ᐊᐢᑭ, ᐁᓯᓯ Δ"ᑕᓄ·ᓴ.

91 Δ"ᑕᓄ·ᓇ· ᐊᓂ"ᒻ ᓄᑭᓯᓄᐠ ᑭᓴ ᐁ"Δᑕᓯᓯᐁ·ᓴᐠ; ᑎᑫᒪ ᓄ"ᑭᓀº ᑯᑕᐢᕐᑫᑦᓄᓂᓂˣ.

92 ᑭᐢᐱᓴ ᐁᓄ ᑭᑎᑌᓯᐁ·Δ·ᓴ ᑭ"ᒥᐁ·ᓴ"ᑕᒧᑕ-ᐊ·ᐸᓂ, ᓂᓄᑭ"ᓂᓯᐊ·ᓇᑎᓯ ᓄᓄ·ᕮᑭᓯᐁ·Δ·ᓂˣ.

93 ᓇᒪᐃ·"ᓄᒻ ᓂᓄᐊ·ᓂᑭᐢᑭᓯᐁ·ᓴ ᑭᓄᐢᕐᑫ·Δ·ᓇ; ᑎᑫᒪ ᐁᐅᓂ ᓄᑭ"ᐅᑭᐱᒪᑭ"Δᓴᐠ.

94 ᑭᐢᐱ ᑭᑎᑌᓴᒥᐠ, ᐱᒪᑭᐁᓴ; ᑎᑫᒪ ᓂᑭ"-ᓇᓇᑐᓂᓴ ᑭᓄᐢᕐᑫᑦᓄᒃ·Δ·ᓇ.

95 ᐅᑕᒪᑎᓴᐠ ᓂᑭ"ᐊᓴᑦᓄᒃᐠ ᑭᑎᓂᓯᐊ·ᓇᑭ"-ᐊᐢᑦᒃº; ᒪᒃ ᓂᓄᓇᓄᑌᓂᕮᑎᑌᓴ ᑭᑕᑭᒪΔ·ᓇ.

96 ᓂᑭ"ᐊᓯᐸᑎᑌ ᐁ"ᐳᓂᓯᓀᐠ ᓇ"ᑭᓄº ᒥᐊ·-ᑎᓯΔ·ᐠ: ᒪᒃ ᑭᓄᐢᕐᑫᑭᐁ·Δ·ᐠ ᓇᑭᐱᐠ ᐅᑭᑎᓇᓄᑦᓄᒃº.

MEM.

97 ᐅ ᒋᐯ· ᓂᐢᑭᑎᒋᐠ ᑭᑎᑌᓯᐁ·Δ·ᓴ! ᐁᐅᑯ ᒥᐢᑎᑐᓂᕮᑎᒪᒧ ᓄᐯᑭᐠ.

98 ᑭᐢᓄ ᑭᓄᐢᕐᒪᑌ·Δ·ᓇ ᐅ"ᑦ ᓇᐊ·ᒻ ᑭᑭ"-ᓂᒋ·"ᓄᐅᓴ Δᐢᐢᒻ ᓂᓇᑎᓇᓄᓇᓴ; ᑎᑫᒪ ᓄᑫᓄ ᓂᐅ·ᑎᓄ·ᐠ.

99 ᓇᐊ·ᒻ ᓄᐢᓴ ᓇᓂᓯᑐ"ᒪᒧᒪᐅ·ᓂᓴ Δᐢᐢᒻ ᓄ"ᑭᓀº ᓄᑭᐢᕐᑭᓇ"ᐊᒪᒧᐅ·ᑭᐠ; ᑎᑫᒪ ᑭᒋᑎᒪᐅ·ᓇ ᓇᒥᒥᑐᓂᕮᑎᓄᓂᓴ.

100 ᓇᐊ·ᒻ ᓄᐢᓴ ᓂᓂᓯᑐ"ᒪᓴ Δᐢᐢᒻ ᑭᓴᕮᓄ"-ᑭᐸᓇᓴ, ᑎᑫᒪ ᓂᑭ"ᓄᓇᐁ·ᕮᑎᒪᓴ ᑭᓄᐢᕐᑫ·Δ·ᓇ.

101 ᓇᒪᐃ·ᓄ ᓂᑭ"ᐱᒪᑦᒋᐠ ᒪᒥᓇᐃ·ᓂˣ, ᑲᑕ ᓄᓇᐁ·ᕮᑎᒪᒒ ᑭᑎᑌ·Δ·ᓴ.

102 ᓇᒪᐃ·ᓄ ᓂᑭ"ᓇᓄᒪᓴ ᑯᓇᓯᐃ·ᓯᐁΔ·ᓇ; ᑎᑫᒪ ᑭᑭ"ᑭᕐᑫᑦᓄᒪᐃ·ᓴ.

103 ᒋᐯ· ᓂᓯᐃ·ᐢᐱᒪᓴ ᑭᑎᑌᐃ·ᓇ! ᐁᐁ, ᓇᐊ·ᒻ ᓂᐃ·ᑎᒪᒧᐱᐢᐠ Δᐢᐢᒻ ᐊᒧᒥᓯᓯᐢᓄᓄ·ᓯᐠ!

104 ᑲᑫᐢᑫ·Δ·ᓇ ᐅ"ᑦ ᒐ"ᑎᓄᐠ ᓂᓯᐠ"ᓯᒧᐃ·ᓴ; ᐁᑯ"ᑦ ᓂᐸᓄ·ᑌᓴ ᐢᓴ ᑫᓄ: ᓄᒪᑎᓇᐊ·ᓯ.

NUN.

105 ᑭᑎᑌ·Δ·ᓴ ᒐᐊ·ᓴᐢᑯᔪᓂᓄᓂᓴ ᓂᓯᑎᓯˣ, ᒥᓇ ᓂᐊ·ᓴᓄᒪᓄᐠ ᓂᒧᒪᓄᒃᓇˣ.

106 ᓂᑭ"ᑭ"ᑦᑭᐃ·ᑦᓴ, ᓂᓄᑭᓯᐠ"ᑭᐠ ᒪᓄ, ᑲᑕ ᓄᓇ-ᐁ·ᓇ"ᓯᒪᐠ ᓄ·ᓴᐢᐠ ᑭᑎᑌᓯᐁ·ᐱᓯᐊ· ᐅᓇᓯᐊ·ᐊ-ᓯᐁ·Δ·ᓇ.

107 ᓇᐢᐱᐢ ᒥᐢᑕᐃ ᓂᓄᓄ·ᕮᑭᓯᓯᐠ; ᐱᒪᑭ"Δᐠ, ᐅ ᓄᑎᐁᓇ"ᑭᑫᓴᐠ, ᓄΔᕮᐢᑌᓴ ᑭᑎᑌ·Δ·ᓴ.

108 ᐅᑎᓇ, ᑭᕮᔪᓇᓇᒥᓴ ᒧ"ᑭᑦ ᒣᑭΔ·ᓇ ᓂᑐᓂˣ ᐅ"ᑭ, ᐅ ᓄᑎᐁᓇ"ᑭᑫᓴᐠ, ᒥᓇ ᑭᑭᓇᓇᒪᒧΔ·ᓴ ᑯᓇᓯᐃ·ᓯᐁ·Δ·ᓇ.

109 ᓂᑕ"ᒻˣ ᕮ"ᑭ ᓂᑭ"ᑦᐢ ᐊᐅᑲº; ᐁᓇᐁ·ˣ ᒪᒃ ᓇᒪᐃ·ᓴ ᓂᐊ·ᓂᑭᑭᓯᓯᐠ ᑭᑎᑌᓯᐁ·Δ·ᓴ.

110 ᐅᒪᒧᑎᓴᐠ ᓂᑭ"ᒋᐸᓄ·ᓴᐠ; ᐁᓇᐁ·ˣ ᓇᒪᐃ·ᓴ ᓂᐊ·ᓂᑭᓂᒥᒪᒒ ᑭᓄᐢᕐᑫᑦᓄᒃ·Δ·ᓇ.

111 ᑭᑎᑌᓴᒧᓇ ᓂᑭ"ᐅᑎᓄᓇ ᒐᐱᓀᐢ ᑎᐱᓇ"-ᑭᓄᐠ ᑲᑭᑫ; ᑎᑫᒪ ᓂᒥᓄᐊ·ᑎᓂU"ᐁᐢᓄᓀᐠ.

112 ᓂᑭ"ᐃᓯU"ᐊᐠ ᑭᑭᔪᐊᒪᐠ ᑭᓄᐢᕐᑫ·Δ·ᓇ ᑲᑫᑫ, ᐱᓇᐢ ᑭᑭᐳᓂ ᐱᒪᑎᓯᓴᐠ.

SAMECH.

113 ᓂᐸᓄ·ᑌᐠ ᐱᓂᓂᒥ ᒪᒥᑎᓇᓄᓇᓴᑭᓇ; ᒪᒃ ᑭᑎᑌᓯᐁ·Δ·ᓴ ᓂᓴᑭ"ᓀᐠ.

114 ᑭᐢᐱ ᓄᓇᐃ·ᓂᓴ ᒥᓇ ᓂᐊᓴ·ᓄᓂᓴ; ᓂᑕᐢ-ᐯᓇᒪᐠ ᑭᑎᑌ·Δ·ᓂˣ.

115 ᓇᓄᓯᓴ, ᑭᐳᐊ·ᑦ ᐅᒪᑭᑐᒪᒧᓴᐠ; ᑎᑫᒪ ᓂᓄᓄᓇᐁ·ᓴ"ᑌᓴ ᐅᓄᑫᐢᕐᑫᑦᓄᒃ·Δ·ᓇ ᓂᑭᓴᒪᓂᑐᐠ.

116 ᓀᑐᓂᓴ ᓄΔᑕᓴᑌᐠ ᑭᑎᑌ·Δ·ᓴ, ᑲᑕ ᐱᒪᑎ-ᓀᐠᓴ; ᑭᐳᑦ ᒪᒃ ᐁᓄᐃ·ᓴ ᓂᓄᓄᐯΔ·"Δᓄᓂᓴ ᓂᑕᐢ-ᐯᓇᒪᐃ·ᓴ.

117 ᓀᑐᓂᓴ, ᐁᓄᓯ ᓂᓄᐊ·ᐊ·ᓇᐢᓄᓴ; ᐁᓄᓯ ᒪᒃ ᑕ"ᑭ ᓂᓄᑭᓴᓇᓇ"ᑌᓄᓴ ᑭᑎᓯᓯᐢᑦᓴ·Δ·ᓇ.

118 ᑭᑭ"ᑕ"ᓄᕐᓄᒃᐊᐠ·ᓴ ᓄ"ᑭᓀº ᓄᐊ·ᓂᒥᑎᑎᓯᐠ

ᑭᑎᓯᒋᑦᑕᐃᓇ; ᑎᑫᒪ ᐅᒃᒃᕃᓂᓯᐃᑕᓂᓇᐦᑦ ᑭᐦᐢ-ᕿᒪᒃᓂᓚᑦ.

119 ᑭᐅᑦᐱᓇᐦᑦ ᒃᖏᑦᓚᑦ ᐅᒪᒻᒪᓂᑦ ᐊᐢᑭᓵᒋᐦ ᓯᐱᐢᐱᓂᑦᑐᒃ; ᐅᑯᓗ ᓂᐸᖏᓯᓗ ᑭᓯᓕᒪᐃᓇ.

120 ᓂᐃᓚᐦᑦ ᓇᓇᒥᓵᓚᑦ ᐅᐢᐱᖏᑎ ᑯᑎᑎᓗ; ᒥᓇ ᓂᑯᑎᓗ ᑯᓇᓯᐦᑯᐅᑦᐃᓇ.

AIN.

121 ᓂᕿᖏᐃᓗᑎᓗ ᐅᓇᓯᐦᑯᐅᐃᓇ ᒥᓇ ᑲᐢᐢᑲᓵ-ᑎᓯᐃᓇ; ᐅᑲᐃᓇᐦᐳ ᓇᑲᒪᓚᐃᓇ ᑲᑭᑎᒪᖏᐱᑦ.

122 ᑲᑭᐯᐦᑯᐦ ᑭᑐᖅᖃᑲᓵ ᑲᒥᑯᓯᑦ ᐅᖏᓂ; ᑭᐢᑦ ᐅᑲᐃᓇᐦᐳ ᐅᑭᑎᐅᓗᒧᖅ ᓂᑲᑭᑎᒪᖏᐃᓇ.

123 ᓂᐢᕿᓯᓵ· ᐱᑭᖅᑲᒪᒪᑦ ᑭᐱᒪᒥᖏᐃᐅᐃᓇ, ᒥᓇ ᑲᐢᐢᐳ ᑭᑎᓂᓯᐃᐅᐃᓇ ᐅᑲᐃᓇᐦᐳ ᑲᑭᑎᒪᖏᐃᓇ.

124 ᐊᓗᖅᑐᑦ ᑭᑐᖅᖃᑲᓵ ᑲᐃᓯ ᑭᓴᑯᓂᓯᓵ, ᒥᓇ ᑭᐢᕿᓚᐊᐃᓇ ᑭᑎᓯᒋᑦᑕᐃᓇ.

125 ᓱᓴ ᑭᑐᖅᖃᑲᓵ; ᒥᓇ ᓂᓯᑐᒪᒋᐃᓇ, ᑲᑎ ᑭᖅᖃᓯᒪᒻᒪ ᑭᑎᓕᒋᐃᓇ.

126 ᐅᑎᓯᓕᓇᐦ ᕿᓴ, ᑲᑎᐱᓇᓯᑭᖅᑲᓵ, ᑭᓕ ᐊᑐᖅᖃᑲᓵ; ᑎᑫᒪ ᓇᒪᐃᓵ·ᓴ ᕿᓯᓂᓇᐦᑎᓯᐃᓇ ᑭᑎᑦᓯᐅᐃᓇ.

127 ᐅᑐᓂ ᐅᓯᑭᓯᒻᒋ ᑭᑫᖅᑭᒪᐅᐃᓇ ᐃᐢᐱᐟ ᐅᓴᐃᓵᓂᓚᓵ; ᐅᐅ, ᐃᐢᐱᐟ ᒣᒪᓯᑭ ᐅᓴᐃᓵᓂᓚᓵ.

128 ᓂᑭᑐᐱᓇᐦᑐᑦ ᐃᓴ ᒪᒃ ᒃᓯᑭᓵ ᑭᑫᖅᑭᓵ-ᐃᓇ ᒃᓯᑭᓵ ᑫᒃ: ᑭᑭᐃᓵᓄᒃᓴᖅᒃᓵ; ᓂᐸᒃᑐᑦ ᒃᓯᑭᓵ ᒪᑭᑎᓂᓯᐃᓇ.

PE.

129 ᑭᑎᓕᒪᐃᓇ ᒪᒪᖏᐃᐅᓇᒃᓵᓂ; ᐅᐅᓂ ᐅᓯᐦᒋᐟ ᒃᓇᐅᓂᓴᓯᐦᑦ.

130 ᐅᖏᐱᐢᑫᒪᒃᓯᑭ ᑭᑐᒪᐃᓇ ᐊᓂᔪᖏᒪᓂ-ᑫᒪᒃᐳ; ᒥᓴᑦ ᓂᓯᑐᓕᒋᐃᓇ ᐊᓇ ᐅᒃ ᐃᓴᓂᓯᓯᓕᓇᑦ.

131 ᓂᑲᖏᐸᑭᑐᒻᐳ ᓂᐢᐳ, ᒥᓇ ᓂᑲᖏᒃᑫᓴᖅᑐᒃ; ᑎᑫᒪ ᓂᑲᖏᐱᑭᖅᑐᒃᑐᒥᐃᓇ ᑭᑐᒪᖏᐃᓇ.

132 ᒃᓇᐊᓂᓯᒋᐢ, ᒥᓇ ᑭᑎᒪᑫᓴᒋᐢ, ᒣᑦᑭᐢ ᒃᓇᑭᓴᑦᐃᓇ ᑭᑦᑭᓂᓯᐊᓂᐢᐳ ᑕᖏ ᒃᓇᑭᓴᑦᐃᓇ ᑭᐱᐟᓯᐊᓇᐳ.

133 ᐅᓇᑦᑕ ᐃᑕᖏᐊᒣᐃᓇ ᑭᑎᑎᓇᐃᓵᓂᓯᓵ; ᑭᐢᑦ ᒪᒃ ᐅᒃ ᑫᒃ: ᒪᑭᐃᖏᑎᐃᓇ ᓂᒃᑎᑎᐅᓴᒋᐃᓇ.

134 ᑕᐢᑎᑎᓂᓯᐳ ᐅᑭᑎᒪᖏᐃᐅᓇᐃᓵᓂᓯᓵ ᐊᐅᓯᓴᓂᓯ ᐅᖏᐱ; ᐅᑯᓂ ᓂᒃᒃᓇᐅᓇᐦᑎᖏᐳ ᑭᑫᖅᑫᓇᐃᓇ.

135 ᐊᓂᔪᖅᑭ ᑭᑐᖅᖃᑲᓵ; ᒥᓇ ᑭᖅᑭᓄᖏᐊᓇᐃᓇ ᑭᑎᓯᒋᑦᑕᐃᓇ.

136 ᓯᐱᓴ ᓂᐱᓴ ᐱᒥᑭᐊᓇ· ᓂᖅᑭᓯᓂᓵ, ᑎᑫᒪ ᓇᒪᐃᓵᓂᓚᑦ ᒃᓇᐅᓇᐦᑎᓯᒪᒻᒪᑦᑕᐃᓇ.

TZADDI.

137 ᒃᓴᖅᐳ ᑭᑎᓯᐅᓂᐱᓯᐳ, ᐅ ᒃᑎᐱᓇᖏᑎᖃᑲᓵ, ᒥᓇ ᒃᓴᖅᒃᓇ· ᑯᓇᓯᐅᓂᓇ.

138 ᑭᑎᓕᒪᐃᓇ ᒃᑭᓯᖏᑎᖃᒪᓵ, ᒃᓴᖅᒃᓇ· ᒥᓇ ᓇᐢᐱᒪ ᐊᑲᒃᓚᓇᓵ.

139 ᓂᐸᖏᐱᐅᐅᓂᓵᐳ ᓂᑭᖏᑎᑕᓚᑯᓯ, ᑎᑫᒪ ᓂᓇᑎᓇᒃᓇᐳ ᑭᖏᐊᓂᑭᓯᓇᐊᓂ· ᑭᑎᑎᓂᓵᓇ.

140 ᑭᑎᑎᓂᓵᐳ ᓇᒃᐱᒪ ᐯᖏᒃ; ᐅᐅᑯ ᐅᖏᑭ ᑭᑕᐢᑫᐳᒃᓴᒃ ᐸᑭᖏᓇᐃᓇ.

141 ᓂᑕᐱᓯᓯᓯᐳ ᒥᓇ ᓂᒪᑫᓴᖏᓯᐳ; ᐅᓴᐅᐢᓂ ᓇᒪᐃᓵᓴ ᓂᐊᓂᓂᑭᓯᓯᐳ ᑭᒃᑫᐢᑫᓵᓇᓵ.

142 ᒃᓴᖅᐳ ᑭᑎᓯᐅᓂᐱᓯᓵᐳ ᒃᑭᑫ ᒃᓴᖅᒪᑦ ᐃᓯᐅᓂᐱᓯᓵᐳ, ᒥᓇ ᑭᑎᑕᓯᐅᓂᓵᐳ ᐅᐅᑯ ᑕᐯᓵᐳ.

143 ᒥᑯᓴᑎᑌᓴᒪᒋᐃᓵᐳ ᒥᓇ ᒃᒃᐧᑕᓯᓯᓵᐳ ᓂᑭᖏᐅᑎᑎᑯᓯ; ᐅᐱᐅᐢᓂ ᒪᒃ ᑭᒃᑫᐢᑭᓗᒋᐅᓵᓇ ᓂᒥᐅᓂᐱᓯᐳ.

144 ᒃᓴᖅᒪᑦ ᐅᐃᓯᐅᓂᐱᓯᐅᓵ ᑭᑕᑭᒪᐃᓵᓇ ᒃᑭᑫᐅᑎᑎᓵᐳ; ᒥᓇ ᓂᓯᑐᒪᒋᐃᓵᐳ, ᐅᑯᓯ ᓂᒃᐱᒪᓚᑎᓯᐳ.

KOPH.

145 ᓂᑭᖏᓚᐃᓚᒍᒃᐳ ᒥᓯᐅᐢ ᒥᑌᐢᐟ; ᓇᐳᑦᑕᐃᓵᐳ, ᐅ ᒃᑎᐱᓇᖏᑎᑫᖅᑐᒃᐳ; ᓂᒃᒃᓇᐅᐅᓂᓯᐳᑌᐳ ᑭᑎᓂᓯᓯᓯᐅᓵ.

146 ᑭᑭᖏᓚᐃᓚᒍᒋᑦᑎᓂᐳ; ᐱᒪᑭᖏᐃᐳ, ᐅᑯᓯ ᓂᒃᒃᓇᐅᓇᐦᑎᓯᒪᒻᒪᑦ ᑭᑎᓕᒪᐃᓇ.

147 ᒐᑦᒥᖏᑎᓵ ᐱᔪᑎᓵᖏᑭ, ᐅᖏᓚᐃᓚᒍᒋᑫᖅᐳ; ᓂᑦᑕᐱᓇᒍᐢ ᑭᑎᑎᓂᓯᐃᓵᓂᓯᐢ.

148 ᓂᐢᕿᓯᓵ· ᐅᑦᑭᖏᐃᐅᓵᐢᐟ ᑰᔪᐃᓵᐱᐃᓇᓵ ᑎᐱᐢᒃᑲᑭ, ᑲᑦ ᒪᑭᑐᓂᓇᐦᑎᓯᒪᒻᒪᑦ ᑭᑎᓂᓯᐃᓇ.

149 ᓇᑐᖏᑦᑕᐃᓵᐳ ᒃᐃᓯ ᐱᑭᐃᐅᐃᓵ· ᑭᔪᐊᓂᓯᐳ; ᐅ ᒃᑎᐱᓇᖏᑎᑫᖅᑐᒃᐳ, ᐊᐃᓯᐊᓂᓯᑎᓂᐃᐅᓵ ᑭᐃᑦᑕᐢᐳ ᑭᓇᓯᓯᐊᓂᓯᓵᐳ.

150 ᐯᓯᓇᓯᓯᐊᓂᓵᐳ ᒃᐱᒥᑎᓂᔪᖏᒻᒥᑭᐢ ᐱᓯᓇᑎᓯᐃᓵᐳ; ᓇᐊᓂᐸᖏᑦᑕᐃᓵᐳ ᑭᑎᑕᓯᐅᓂᓵᐳ.

151 ᑭᓯᐊᓂᐢ ᑭᑕᐳ, ᐅ ᒃᑎᐱᓇᖏᑎᑫᖅᑐᒃᐳ; ᒥᓇ ᒃᖏᑭᓯ ᑭᖏᑫᖅᑭᒪᐃᓵᓂᓯᓵ ᑕᐯᓚᒃᓇᓵ.

152 ᑭᑎᓕᒪᐃᓵᓇ ᐅᖏᑭ, ᒃᐱᑦ ᐃᖏᑭ ᑭᑫᖅᑐᖏᑎᐳ ᐅᑭᑎᓇᓇᑦᑕᐳ ᒃᑭᑫ.

RESH.

153 ᒪᑎᑐᓂᖏᑦᑕ ᓂᒃᒃᓇᑕᑭᓯᐃᓵᐳ, ᒥᓇ ᕿᑦᐱᓂᓯᓂᐳ; ᑭᑫᒪ ᓇᒪᐃᓵᓂᓚ ᓂᐊᓂᓯᓯᐅᓵᐳ ᑭᑎᑕᓯᓂᓯᐃᓵᓂᓯᓵ.

154 ᓇᑕᒪᐃᓵᐳ, ᒥᓇ ᕿᑦᐱᓂᓯᓂᐳ; ᐊᐱᓯᐊᓂᓯᓂᑎᖏᐃᓵᐳ ᒃᐃᑦᑕᑦᐱ ᑭᑎᓂᓯᐃᓇ.

155 ᐱᒪᑭᖏᐃᐅᓵᐳ ᓇᐊᓂᓯᑕᒃᓵᐢ ᐅᒪᒻᒪᓂᓵᐢ; ᑭᑫᒪ ᓇᒪᓇᓇᓇᒪᓵᐢ ᑭᑎᑎᓂᓯᓵᓇ.

156 ᒥᖏᑎᓇᓇ· ᑭᓇᐦᐱ ᑲᓵᐊᓂᓯᐃᓵᓇ, ᐅ ᒃᑎᐱᓇᖏᑎᑫᖅᑐᒃᐳ; ᐊᐱᓯᐊᓂᓯᓂᑎᐃᐳ ᒃᐃᑦᑕᐢᑌᑭ ᑯᓇᓯᐊᓂᓯᓯᐅᓵ.

157 ᒥᖏᑎᓇᐊᓂᐢ ᒃᒃᒃᓂᑕᑭᑎᐢ ᒥᓇ ᓂᓇᑎᓇᒃᓇᐳ; ᐅᐅᑯᓯᐢ ᒪᒃ ᓇᒪᐃᓵᓂᓚᑦ ᓂᑭᖏᐅᓂᐱᓯᐳ ᑭᑕᑭᒪᐃᓇ.

158 ᓂᑭᖏᒃᓇᑫᓂᓯᒪᐃᓂᐢ ᐅᐊᓂᓂᔪᑕᒥᓂᒃᐳ, ᐅᑯᓯ ᐅᑭᑎᒥᖏᑭᓯᐅᓂᓯᓵᐳ; ᑎᑫᒪ ᓇᒪᐃᓵᓂᓚ ᑭᖏᒃᓇᐅᓂᓯᐃᓇ ᑭᑎᓯᒪᒻᒪᑦᑕᐃᓇ.

159 ᒪᑎᑐᓂᖏᑦᑕ ᐅᒪᒻᒪᓂᑦ ᐸᑭᖏᓯᓗᒋᐳ ᑭᑫᖅᑭᓂᓯ-

ᐃ·ᓇ; ᐊᐱᓯᐊ·ᓭ·ᐃᓕ, ᐅ ᑲᑎᐯᓵᖅᑭᓐᓴ, ᑲᐃ-ᕿᑐᑦ ᑭᓴᑭ·ᑎᐃ·ᐃ· ᑭᓴᐊ·ᑎᓯᐃ·ᓭ.

160 ᑭᑎᑌ·ᐃ·ᓭ ᒋᐯ·ᒪᓴ ᒪᐊ·ᑲ ᓂᐟᕿᕿ ᐅᖏᑲ; ᑭᓇ ᑲᐃᖏᕿᓂᖏ ᑲ·ᔭᓐ ᑯᓇᓯᐊ·ᓭᐅ·ᐃᓇ ᑲᑫᓇ ᐃᖏᕿᑲᑦᓇ.

SCHIN.

161 ᑭᖏᐅᑭᒪᓱᓕ ᐱᑯᓂᕿ ᓴᖏᓐ ᓂᑮᖏᑲᓴ·ᕿᑭᓭᐃᑲ·ᓕ: ᒪᓴ ᓂᑌᖏ ᑲᑯᐟᕿᓂᖏᖏᑕᒧᒪᓴ ᑭᑎᑌ·ᐃ·ᓭ.

162 ᓂᒥᔨᐊ·ᑌᓭ ᑭᑎᑌ·ᐃ·ᓭ ᒋᐱᐟᑯᒣ ᐊᐃ·ᔨᓕ ᑭᖏᑦ ᒪᓂᐊ·ᑌᐃ·ᓭ ᑲᒥᐟᖅᓴ.

163 ᓂᐸᑲ·ᑌᓕ ᒥᓇ ᓂᓴᓐᓂᓵᖅᑌᓭ ᑭᔨᐟᑭᐃ·ᓭ; ᒪᓴ ᑭᑎᑕᓯᐁ·ᐃ·ᓭ ᓂᓴᑭᑦᑫ.

164 ᑌᕿᑯᖏᐟᑉ·ᐤ ᑭᒪᒥᖏᒥᑎᓭ ᐯᔨᑲ·ᐤ ᐁᖏᐢᑭᑫᑲᓕ, ᑲ·ᔨᐟᓇ ᑯᓴᐁ·ᐃ·ᓇ ᐅᖏᑭ.

165 ᑭᖏᑭ ᑭᔨᐃᐃ·ᓯᐃ·ᓭ ᐊᑲᐃ·ᓕ ᑲᓴᖏᑭᑫᑭ ᑭᑎᑕᓯᐁ·ᐃ·ᓭ; ᓇᒪ ᑫᑲ: ᑲᑕ ᓇᔪᖏᑫᐃᓇᐁᐁ·ᖏᖏ·ᐃᑲ·ᓕ.

166 ᑌᐯᓵᖅᑭᓴᓭ, ᓂᑮᖏᐊᐁᓵᒧᓐᑌᓭ ᑭᐱᒪᒥᖏᐃᐁ·ᐃ·ᓭ, ᒥᓇ ᓂᑮᖏᑲᑌᓭ ᑭᓴᑭᒧᐃᐁ·ᐃ·ᓇ.

167 ᓂᑕᖏᑲ ᑮᖏᑲᓇᓵᖅᑕᑦ ᑭᕆᒧᐃᐁ·ᓇ; ᒥᓇ ᓇᔨᐱᐟ ᓂᓴᑭᑦᑫ.

168 ᓂᑮᖏᑲᓇᓵᖅᑌᓭ ᑭᑎᑫᑫ·ᐃ·ᓇ ᒥᓇ ᑭᕆᒧᐃᐁ·ᓇ; ᒋᑫᒪ ᑲᖏᑭᓴ ᓂᑎᓯᓯᑭᖏᑫᐃᓇ ᑭᐊ·ᓴᑦᑌᓭ.

TAU.

169 ᑭᔨᑦ ᑭᓯᐊ·ᖏ ᑭᑲᓇᑎᓯᓭ ᓂᒪᐃ·ᒧᖏᐃ·ᓭ, ᐅ ᑲᑎᐯᓵᖅᑭᑫᓴ: ᒥᓵᓭ ᓂᓯᓭᖅᒪᐃᐁ·ᓭ ᑲᑕ ᓂᓯᓭᖅᒪᕆᒧ ᑭᑎᑌ·ᐃ·ᓭ.

170 ᑭᔨᑦ ᓂᒪᐃ·ᒧᖏᐃ·ᓭ ᑭᑲᐅᑎᖅᑎᓯᓯᓭ; ᕿᓐᐱᑎᓯᓭ ᑲᐃᕿᑌᖏ ᑭᑎᑌ·ᐃ·ᓭ.

171 ᓂᐅᓭ ᑲᑕ ᐯᖏᕆᓴ ᒪᒥᖏᒥᐁ·ᐃ·ᓭ, ᐃᓐᐲ ᑮᖏᑭᓵᐁ·ᐃᒪᐃ·ᔨᓂ ᑭᑎᓯᖏᕆᓴ.

172 ᓂᑌᔨᓂ ᑲᑕ ᐊᓵᒧᕿᑦ ᑭᑎᑌ·ᐃ·ᓭ; ᑮᖏᒪ ᑲᖏᑭᓴ ᑭᑲᓇᑭᒧᐁ·ᐃ·ᓇ ᑲ·ᔨᓐᖏ ᐃᓯᐁ·ᐱᓯᐃ·ᓭ.

173 ᑭᔨᑦ ᑭᓯᖏᑭ ᓂᑲᓂᓯᖏᑲᒧᓭ; ᑮᖏᒪ ᓂᑮᖏᐊ·ᐁ·ᓂᓵᖅᑌᓭ ᑭᑲᓇᑭᑫᐃᓇ.

174 ᓂᑮᖏᐱᑮᓴᑌᓭ ᑮᐱᒪᖏᖏᐁᐁ·ᐃ·ᓭ, ᐅ ᑲᑎᐯᓵᖅᑭᑫᓴ; ᒥᓇ ᑭᑎᑕᓯᐁ·ᐃ·ᓭ ᓄᒥᐁ·ᓵᖅᑕᒧᒪᓴᐃ·ᓂᓭ.

175 ᑭᔨᑦ ᓂᑕᖏᑲᓴ ᑲᑕ ᐱᒪᑎᓯᑭ, ᐁᔪᓯ ᑭᑲᒪᒥᖏᑎᒥᓴ: ᑭᔨᑦ ᒪᓴ ᔪᓵᓯᐊ·ᓯᐁ·ᐃ·ᓇ ᓂᑲᓂᓯᖏᑲᒧᓭ.

176 ᓂᑮᖏᐊ·ᓂᓯᓂᓭ ᑯᐱᓐᔪᐟ ᐅᐊ·ᓂᖏᐅᐃ· ᒪᓴᑎᓐᔪᓂᓭ; ᓇᓵᔪᓇ ᑭᑕᑐᐟᑲᑫᓴ; ᑮᖏᒪ ᓇᒪᐃ·ᓭ ᓂᐊ·ᓂᑭᑦᑫᓭ ᑭᑲᓇᑭᑫᐃᓇ.

2 ᕿᐱᐱᑎᓯᓭ ᓂᑕᖏᑲᓵ, ᐅ ᑲᑎᐯᓵᖅᑭᑫᓴ, ᑭᔨᐟᑮᐃᐃ· ᒥᔨᓂᓵ ᐅᖏᑭ, ᒥᓇ ᑲᑲᕿᓂᓯᐃ· ᒥᑌᓴᓂᓵ.

3 ᑫᑲ: ᑫᒥᓵᑲᐃ·ᓴᓭ? ᐊᔨᖏ ᑫᑲ: ᑫᔨᕆᑲᐃ·ᓴᓭ, ᑮᓴ ᑭᔨᐟᑮᐃᐃ· ᒥᑌᓴᓂᓵ?

4 ᐅᑲᓴᐟᓂᓯᐊ·ᐊ· ᑫᖏᒪᓵᐃ·ᑭᓭ, ᐊᓯᓂ ᐊ·ᑮᓇᑲᓂᓂ ᑲᐟᑲᖏᓴᐊ·.

5 ᓂᑲᑲ·ᕿᓯᓂ ᑲᐅᕿᐟᑮᓴ ᒉᓴᓭ, ᑲᐃ·ᑮᑮᓴ ᑭᕿᑮ ᑭᑮᐊ·ᖏᐃ·ᐱᓭ!

6 ᓂᕿᖏᓴ ᑮᓂᐟ ᑮᖏᐃ·ᕿᓯᐟᒣ ᑲᕿᑲ·ᕿᑮᓵᓂ ᑮᔨᒧᐃ·ᓯᐃ·ᓭ.

7 ᓂᒧᐟᑌᓂ ᑮᔨᒧᐃ·ᓯᐃ·ᓭ; ᒪᓴ ᐁᔨᑮᓂᓯᐊ·ᐃ·ᓇ ᑭᑎᑌ·ᐃ·ᓭ.

ᓇᒃᒧᓇ ᒥᑦᑐᒥᕿᓂ ᑯᓯᕿᓂ ᐯᔨᔪᖏᓐ.

1 ᓂᑲᐸᒥᐱᐃ ᕿᖏᓐᕿᑎᐟ, ᐃᕿ ᑲᐅᖏᒥᐸᓴ ᓂᑯᓯᑲᓯᐁ·ᐃ·ᓭ.

2 ᑲᑎᐯᓵᖅᑭᑫᓴ, ᐅ ᑲᑎᐯᓵᖅᑭᑫᓴ, ᑮᔨᐟᑮᐃᐃ· ᒥᐅᓯᐅᐃ· ᒥᑌᓴᓂᓵ ᐅᖏᑭ, ᒥᓇ ᑲᑲᔪᓯᐃ· ᒥᑌᓴᓂᓵ.

3 ᑫᑲ: ᑫᒥᐸᑲᐃ·ᓴᓭ? ᐊᐅᖏ ᑫᑲ: ᑫᔨᕆᑲᐃ·ᓴᓭ, ᑮᔨᐟᑮᐃᐃ· ᒥᑌᓴᓂᓵ?

4 ᐅᑲᓴᐟᓂᓯᐊ·ᐊ· ᑫᖏᒪᓵᐃ·ᑭᓭ, ᐊᓯᓂ ᐊ·ᑮᓇᑲᓂᓂ ᑲᐟᑲᖏᓴᐊ·.

5 ᓂᑲᑲ·ᕿᓯᓂ ᑲᐅᕿᐟᑮᓴ ᒉᓴᓭ, ᑲᐃ·ᑮᑮᓴ ᑭᕿᑮ ᑭᑮᐊ·ᖏᐃ·ᐱᓭ!

6 ᓂᕿᖏᓴ ᑮᓂᐟ ᑮᖏᐃ·ᕿᓯᐟᒣ ᑲᕿᑲ·ᕿᑮᓵᓂ ᑮᔨᒧᐃ·ᓯᐃ·ᓭ.

7 ᓂᒧᐟᑌᓂ ᑮᔨᒧᐃ·ᓯᐃ·ᓭ; ᒪᓴ ᐁᔨᑮᓂᓯᐊ·ᐃ·ᓇ ᑭᑎᑌ·ᐃ·ᓭ.

ᓇᒃᒧᓇ ᒥᑦᑐᒥᕿᓂ ᑯᓯᕿᓂ ᐯᔨᔪᖏᓐ.

1 ᓂᑲᐸᒥᐱᐃ ᕿᖏᓐᕿᑎᐟ, ᐃᕿ ᑲᐅᖏᒥᐸᓴ ᓂᑯᓯᑲᓯᐁ·ᐃ·ᓭ.

2 ᕿᐱᐱᑎᓯᓭ ᓂᑕᖏᑲᓵ, ᐅ ᑲᑎᐯᓵᖅᑭᑫᓴ, ᑮᔨᐟᑮᐃᐃ· ᒥᐅᓯᐅᐃ· ᒥᑌᓴᓂᓵ ᐅᖏᑭ, ᒥᓇ ᑲᑲᔪᓯᐃ· ᒥᑌᓴᓂᓵ.

3 ᑫᑲ: ᑫᒥᐸᑲᐃ·ᓴᓭ? ᐊᐅᖏ ᑫᑲ: ᑫᔨᕆᑲᐃ·ᓴᓭ, ᑮᔨᐟᑮᐃᐃ· ᒥᑌᓴᓂᓵ?

4 ᐅᑲᓴᐟᓂᓯᐊ·ᐊ· ᑫᖏᒪᓵᐃ·ᑭᓭ, ᐊᓯᓂ ᐊ·ᑮᓇᑲᓂᓂ ᑲᐟᑲᖏᓴᐊ·.

5 ᓂᑲᑲ·ᕿᓯᓂ ᑲᐅᕿᐟᑮᓴ ᒉᓴᓭ, ᑲᐃ·ᑮᑮᓴ ᑭᕿᑮ ᑭᑮᐊ·ᖏᐃ·ᐱᓭ!

6 ᓂᕿᖏᓴ ᑮᓂᐟ ᑮᖏᐃ·ᕿᓯᐟᒣ ᑲᕿᑲ·ᕿᑮᓵᓂ ᑮᔨᒧᐃ·ᓯᐃ·ᓭ.

7 ᓂᒧᐟᑌᓂ ᑮᔨᒧᐃ·ᓯᐃ·ᓭ; ᒪᓴ ᐁᔨᑮᓂᓯᐊ·ᐃ·ᓇ ᑭᑎᑌ·ᐃ·ᓭ.

8 ᑯᓕᓴᓐ ᒥᓇ ᓂᐃᐧᓀᑦᑲᓇᓐ ᐅᐟᑎ, ᐊᓄᖅ ᓂᐃᐧᓀᑦᑲᓇᓐ ᑲᓇᐃᐧᓂᓐ, ᑭᔅᓗᐃᐧᓂᓀᑦᓂᓐ ᑲᓇᐃᐧᓂᓀᑦᑲᓇᓐ.

9 ᐅᐊᓪᓚᐃᐧᐃᓇᓐ ᑲᑎᐯᓂᐟᑎᐟ ᑭᑭᓴᒪᓂᔪᒥᓇᓄ ᓂᑲᓇᓇᔪᓐᓄᓐ ᑭᒥᓴᐊᔅᐃᓐᓗ.

ᓇᑲᒧᓐ ᒥᐟᐟᔪᒥᓇᓄ ᑯᓭᓇᓐ ᓂᓪᔨᐠ.

1 ᑭᔅ ᑯᐟᐟᐱᓇᒪᑎᓐ ᓂᓪᑭᓭᑲᓐ, ᐅ ᑭᔅ ᑯᐸᓪᑭᔅᓐ ᑭᐟᐟᑭᓭᑯᓂ.

2 ᑭᓪᐟ, ᐸᐱᓪᑯᐠ ᐊᔪᓪᓂᔅᓇᓐ ᓇᓇᓓᐊᐧᐸᒧᐧᐃᐧᐃ, ᑭᔅᓇ ᐸᐱᓪᑯᐠ ᐊᔪᓪᓂᔅᓇᓪᓂᔅᓐ ᑲᓓᓭ ᔪᐸᐧᐃᐧᐃ, ᐅᔪᑭᒪᓪᓂᔅᓐ; ᐅᑯᓭ ᑯᓪᐸᐧᐃᐧᐃᓐ ᓂᓪᑭᓭᓇᓄ ᐅᓭ ᐱᐅᑯ, ᑲᐅᑭᓪᑲᓭᓐᓂᔅᓐ ᑲᐱᓪᑯᐠ ᑭᐟᐟᐱᓇᒪᑎᓐ, ᐱᐅᓪ ᑲᓓᓭᓐᓂᔅᓐ ᐅᓭᑭᓪᑲᓭᓐᓂᔅᓐ.

3 ᑭᐟᐟᒪᓇᑭᓭᐠᓂᓐ, ᐅ ᑲᐱᓪᑯᐠ ᑭᐟᐟᒪᓇᑭᓭᐠᓂᓐ: ᑭᓇᒪ ᓇᓪᐱᓪᑦ ᓂᓴᑲᓪᑭᓴᓪᑲᓂᓇᓐ ᒪᓇᑭᓭᔪᐱᐃᐧᐃᓐ.

4 ᓂᐟᐟᐱᓂᓇᓐ ᓴᑲᓪᑭᓴᓪᑲᑲᐧᐃᓐ ᐅᐸᐟᐱᓇᓪᓇᑭᓇᐃᐧᐃᓐ ᑭᓇᐃᐧᐃᓐ ᑲᑭᔅᒪᒪᓂᓐ, ᒥᓇ ᐅᒪᓇᑭᓭᔪᐱᐃᐧᓂᓂᐃᐧᐃᓐ ᐅᑭᓪᑌᓭᑭᓭᓐᑲᓪᓐ.

ᓇᑲᒧᓐ ᒥᐟᐟᔪᒥᓇᓄ ᓭᑭᓴᓐ ᓴᐅᓴᓐ.

1 ᑭᓪᐱᓐ ᐅᑲᓐ ᑲᑎᐯᓂᐟᑎᐟ ᑲᐃᓭᐧᑎᐟᐱᑲᔅᓓ, ᐅᑲᓐ ᐃᓓᐧᐃᓐᐧᐃᓓᓓ ᐅᐸᐟᐱᓇᓪᓇᑭᓇᐃᐧᐃᓐ ᐅᐸᐟᐱᓇᓪᓇᑭᓇᐃᐧᐃᓐ ᐅᐸᐟᐱᓇᓪᓇᑭᓇᐃᐧᐃᓐ.

2 ᑭᓪᐱᓐ ᐅᑲᓐ ᑲᑎᐯᓂᐟᑎᐟ ᑲᐃᓭᐧᑎᐟᐱᑲᔅᓓ, ᐅᐸᐟᐱᓇᓪᓇᑭᓇᐃᐧᐃᓐ ᐅᐸᐟᐱᓇᓪᓇᑭᓇᐃᐧᐃᓐ ᐅᐸᐟᐱᓇᓪᓇᑭᓇᐃᐧᐃᓐ.

3 ᐅᑲᓐ ᑲᑎᐯᓂᐟᑎᐟ ᑲᐃᓭᐧᑎᐟᐱᑲᔅᓓ, ᐅᑲᓐ ᑲᑎᐯᓂᐟᑎᐟ ᑲᐃᓭᐧᑎᐟᐱᑲᔅᓓ, ᐅᑲᓐ ᑲᑎᐯᓂᐟᑎᐟ ᑲᐃᓭᐧᑎᐟᐱᑲᔅᓓ.

4 ᐅᑲᓐ ᑲᑎᐯᓂᐟᑎᐟ ᑲᐃᓭᐧᑎᐟᐱᑲᔅᓓ, ᐅᑲᓐ ᑲᑎᐯᓂᐟᑎᐟ ᑲᐃᓭᐧᑎᐟᐱᑲᔅᓓ, ᐅᑲᓐ ᑲᑎᐯᓂᐟᑎᐟ ᑲᐃᓭᐧᑎᐟᐱᑲᔅᓓ.

ᓇᑲᒧᓐ ᒥᐟᐟᔪᒥᓇᓄ ᓭᑭᓴᓐ ᓴᐅᓴᓐ.

1 ᑭᓪᐱᓐ ᐅᑲᓐ ᑲᑎᐯᓂᐟᑎᐟ ᑲᐃᓭᐧᑎᐟᐱᑲᔅᓓ, ᐅᑲᓐ ᑲᑎᐯᓂᐟᑎᐟ ᑲᐃᓭᐧᑎᐟᐱᑲᔅᓓ, ᐅᑲᓐ ᑲᑎᐯᓂᐟᑎᐟ ᑲᐃᓭᐧᑎᐟᐱᑲᔅᓓ.

2 ᑭᓪᐱᓐ ᐅᑲᓐ ᑲᑎᐯᓂᐟᑎᐟ ᑲᐃᓭᐧᑎᐟᐱᑲᔅᓓ, ᐅᑲᓐ ᑲᑎᐯᓂᐟᑎᐟ ᑲᐃᓭᐧᑎᐟᐱᑲᔅᓓ, ᐅᑲᓐ ᑲᑎᐯᓂᐟᑎᐟ ᑲᐃᓭᐧᑎᐟᐱᑲᔅᓓ.

3 ᐅᑲᓐ ᑲᑎᐯᓂᐟᑎᐟ ᑲᐃᓭᐧᑎᐟᐱᑲᔅᓓ, ᐅᑲᓐ ᑲᑎᐯᓂᐟᑎᐟ ᑲᐃᓭᐧᑎᐟᐱᑲᔅᓓ, ᐅᑲᓐ ᑲᑎᐯᓂᐟᑎᐟ ᑲᐃᓭᐧᑎᐟᐱᑲᔅᓓ.

4 ᐅᑲᓐ ᑲᑎᐯᓂᐟᑎᐟ ᑲᐃᓭᐧᑎᐟᐱᑲᔅᓓ, ᐅᑲᓐ ᑲᑎᐯᓂᐟᑎᐟ ᑲᐃᓭᐧᑎᐟᐱᑲᔅᓓ, ᐅᑲᓐ ᑲᑎᐯᓂᐟᑎᐟ ᑲᐃᓭᐧᑎᐟᐱᑲᔅᓓ.

ᓇᑲᒧᓐ ᒥᐟᐟᔪᒥᓇᓄ ᓭᑭᓴᓐ ᓴᐅᓴᓐ.

1 ᐊᓂᐟ

3 ᑭᐊ· ᒪᑦ ᓇᐱᐸᑎ·ᓄ ᑲᒥᓂᐅᓕ·ᓂᓗ᙮ ᓂᒋᓇ"-ᑎᒃ·, ᑭᑭˣ, ᑭᑕᐃ·ᓂᒋᓪᓗ ᒋᐱᓴᒃ ᐅᵋᐃᑐ ᑭᑦᑎᑲᑎᓕᓄ ᐃ·ᓴᒃ ᑭᒥᓂᒋᐅ·ᓇ"ᑎᓂᔪˣ.

4 ᑲᑦᓂ, ᐅᓂᓂ ᐅᒪ ᓂᐊᓂᐱᐅ·ᓂᓐᒋᓂᓂ᙮ ᐊᓇ ᐊᓂᓂᓂᓄᓰ᙮ ᐳᑲᑦᓂᓂᒪ᙮ ᑲᑎᐱᓂᑎᑭᓂ᙮.

5 ᑲᑎᐱᓂᑎᑭ᙮ ᓴᓂᓄˣ ᑭᑲᐅᑎᓂᐱᐅᑦ᙮ ᑲᑲ-ᐃ·ᐸᑎᑐ᙮ ᒪᓇ ᐅᓂᒋᐊ·ᓂᓂ ᑲᑦ ᑭᑭᑦᑲˣ ᐃᑦ-ᕿᐅᐃᕿ.

6 ᐅᐅ, ᑭᑲᐃ·ᐸᒋᒪᐊ· ᑭᑕᐃ·ᓂᒋᓂᓴ ᐅᑕᐃ·-ᓂᒋᒋᐃ·ᐊ·, ᒥᓇ ᑭᐳᒉᐃᓂᓂ᙮ ᑲᑦ ᑭᑭᑦᑲˣ ᐃᑦ-ᕿᐅᐃᕿ.

ᓇᒃᔨᓇ ᒋᐡᑎᑐᒋᓇᓄ᙮ ᓂᐊᑎᑐᒋᓇᓄ᙮.

1 ᒋᑎᑦᐡ·᙮ ᓂᑭᑎᑲᑲᓄᑭᐃᑲ·ᓴ ᐡᐅᑎᐅᓂᑭᐳᓂᐳ ᐅᑎᑭ, ᑭᐳᑦ ᐃᑦᕿᐅᐃᕿᑦ ᐅᑲ᙮ ᑲᑦ ᐃᑕ·᙮ :

2 ᒋᑎᑦᐡ·᙮ ᓂᑭᑎᑲᑲᓄᑭᐃᑲ·ᓴ ᐅᑎᑭᐅᓂᑭᐳᓂᐳ ᐅᑎᑭ ; ᐅᓴᐅ·ˣ ᒪᓇ ᓇᒋᐃᑲ· ᓂᑭᓴᓄᓂᐃᑲ᙮.

3 ᐅᐱᐃᓇᒋᐊᑦ·ᓴ ᑭᑎᐱᐃᓇᑭᐊ·ᓴ ᓂᐃᐱᐃᑲ· ᐃᑦᕿᐅᐃᕿᑦ ᐃᑦᕿᐅᐃᕿᑦ᙮ ᑭᑭᓴᓄᓂᐃᑲ᙮ ᐅᑎᑭᐅᓂᑭᐳᓂᐳ ᐅᑎᑭᐅᓂᑭᐳᓂᐳ᙮ ᑭᑭᓴᓄᓂᐃᑲ᙮

17 ⵔⵎⵛ ⵅⵓⵛⵃⴰⵚⵔ° ⵓⵘⵎ ⵃⵛ ⵏⵒⵇⵖⵚⵏ ; ⵙⵒ"ⵅⴰⵛⵛⵍⵎ·° ⵎ·ⵛⵓⴰⵍⵃⵙⵔⴰⵚ° ⵙⵍⵍⵛⵊⴰⵃⵖ.

18 ⵅⵊⵙⵂⴰⵃⴰ ⵙⵃⴱⵒⵛⵃⵊⵓⵙⵍ·ⵔ· ⵕⵜⴷ·· ⵎⵎ ; ⵍⵃ ⴷ·ⵖ ⵅⴱⵒⵍⵔⵛⵏⵓ ⵃⵛ ⵔⵎⴰⵃ· ⵃ·ⵙⵚ°.

ⴰⵃⵊⵏ ⵔⵎ"ⵏⵔⵍⴰ° ⵙⵛⵏⵔⵍⴰ° ⵙⵛⵏⵏ'

1 ⵎ·ⵎ"ⵍⵊⵏ, ⵜⵛⵅ"ⵒ ⵔⵎ·ⵒⵏ ⵒⴰ ⵔⵏⵎⵚⵏ ⵃⵅⵒⵎ·ⵔ"ⵛⵏⵒ ⵃⵛ ⴷ·ⵍⵛⵅ"ⵛⵏⵒ ⵏⵒ"ⴷⵛⴷ·ⵙⵔ !

2 ⵎⵏⵛⵊ⁻ ⴷⵖ ⵃⵔⵎ·ⵒⵏ ⵍⵊⵛⵊⴷ·· ⴷⵒⴰⵃ·ⵏ ⵔⵛⵛⵃⴷ·· ⵃⵛⵛⵃⵙⵔ ⵅⵓⵛⵃⵙⵔ ; ⵃⴷⵒ ⵅⵒⵍⵚⵏ ⵎ·ⴰⵛⵍ·ⵙⵔ ⵔⵛ

8 ᐲᓱᐃᐧ· ᐋᓱᒪ· ᐸᑦᑎᐯᓴᒋᒥᓂᓱ, ᐲᓱᐃᐧᐤ ; ᑭᑫᒪ ᑐᑭᓴᑯ·ᑎᓱᐃᐧ·ᔭ ᑲᑭᑫ Δ"ᒋᖃ·ᓂᓂᐤ :

9 ᑎᐱᐢᓂᐃᐧ· ᐋᓱᒪ· ᒥᓇ ᐊᒃᖏᐟᔪ ᐸᑦᑎᐯᓴᒋᒥᓂᓱ, ᑎᐱᐢᓂᐃᐧᐤ ; ᑭᑫᒪ ᑐᑭᓴᑯ·ᑎᓱᐃᐧ·ᔭ ᑲᑭᑫ Δ"ᒋᖃ·ᓂᓂᐤ :

10 ᑲᐲ"ᓂᐸ"ᑯᐟ ᐃᑭᐟ, ᐅᓪᑕᒧᐦᓇ ; ᑭᑫᒪ ᑐᑭᓴᑯ·ᑎᓱᐃᐧ·ᔭ ᑲᑭᑫ Δ"ᒋᖃ·ᓂᓂᐤ :

11 ᐃᒡ ᐁ"ᐊᑦᓴᓂᐟ, ᑲᐲ"ᐯᐅ"ᐧᓪᒡᑯᐟ, ᐃᓪᓗᐃᐦᐊᐧ ; ᑭᑫᒪ ᑐᑭᓴᑯ·ᑎᓱᐃᐧ·ᔭ ᑲᑭᑫ Δ"ᒋᖃ·ᓂᓂᐤ :

12 ᒪᓪᑲᐃ· ᒥᐢᓂᓪ ᐅ"ᑭ, ᒥᓇ ᓱᐃ·ᓂᓪᑫᐃ·ᔭ ᒥᓪᐱᐟ ᐅ"ᑭ ; ᑭᑫᒪ ᑐᑭᓴᑯ·ᑎᓱᐃᐧ·ᔭ ᑲᑭᑫ Δ"ᒋᖃ·ᓂᓂᐤ.

13 ᑲᐲ"ᐸᐯᐢᐲ"ᑎᓇᓯ ᑲᒥ"ᑲᐧᔨ ᐸ"ᑭᑲᒥ ; ᑭᑫᒪ ᑐᑭᓴᑯ·ᑎᓱᐃᐧ·ᔭ ᑲᑭᑫ Δ"ᒋᖃ·ᓂᓂᐤ :

14 ᒥᓇ ᐅᐲᐦᐳᓪᒪᓇᐟ Δᐢᕄᐅᐃᐦᐊ ; ᑭᑫᒪ ᑐᑭᓴᑯ·ᑎᓱᐃᐧ·ᔭ ᑲᑭᑫ Δ"ᒋᖃ·ᓂᓂᐤ.

15 ᒪᒐ ᑲᐲ"ᑲᐧᐸᑦᐊᐧ·ᐟ ᐯᐦᐅᐧᐣ· ᒥᓇ ᑐᓇᑎ·ᓂᑫᒋᓂᐧ· ᑲᒥ"ᑲᐧᔨ ᐸ"ᑭᑲᒥ ; ᑭᑫᒪ ᑐᑭᓴᑯ·ᑎᓱᐃᐧ·ᔭ ᑲᑭᑫ Δ"ᒋᖃ·ᓂᓂᐤ.

16 ᑲᐲᐦᐳᑦᐊᐧ· ᐅᐸᓂᓱᓂᒪ ᐱᑲ·ᐸᓇᒥᑲᐧᔨ ; ᑭᑫᒪ ᑐᑭᓴᑯ·ᑎᓱᐃᐧ·ᔭ ᑲᑭᑫ Δ"ᒋᖃ·ᓂᓂᐤ.

17 ᑲᐲ"ᓂᐸ"ᑯᐟ ᐸ"ᑭᐅᐢᐯᒪᐧᔪ· ; ᑭᑫᒪ ᑐᑭᓴᑯ·ᑎᓱᐃᐧ·ᔭ ᑲᑭᑫ Δ"ᒋᖃ·ᓂᓂᐤ :

18 ᑲᐲ"ᓂᐸ"ᑯᐟ ᑲᐊᐧᑯᓱᐃᐧᔭᐟ ᐸ"ᑭᐅᐢᐯᒪᐧᔪ· ; ᑭᑫᒪ ᑐᑭᓴᑯ·ᑎᓱᐃᐧ·ᔭ ᑲᑭᑫ Δ"ᒋᖃ·ᓂᓂᐤ :

19 ᓴ·ᐅᐣ ᐅᐲ"ᔨᐢᒋᒪᐧᑌᐧ·ᐊᐧ· ᐊᒪᒐᐊᐧᑕᐧ·ᑕᑦ ; ᑭᑫᒪ ᑐᑭᓴᑯ·ᑎᓱᐃᐧ·ᔭ ᑲᑭᑫ Δ"ᒋᖃ·ᓂᓂᐤ :

20 ᒥᓇ ᐅᐣ· ᐯᓴᐧ ᐸ"ᑭᐅᐢᐯᒪᐧᔪ, ᑭᑫᒪ ᑐᑭᓴᑯ·ᑎᓱᐃᐧ·ᔭ ᑲᑭᑫ Δ"ᒋᖃ·ᓂᓂᐤ :

21 ᐅᐲ"ᐧᑐᑭᐊᐧ·ᐟ ᐅᑦᑭᐢᓂᐤ ᐸᑦᑎᐯᓴᒋᒪ"ᐟ ; ᑭᑫᒪ ᑐᑭᓴᑯ·ᑎᓱᐃᐧ·ᔭ ᑲᑭᑫ Δ"ᒋᖃ·ᓂᓂᐤ :

22 ᑲᑦ ᑎᐯᓴᒋᒥᓂᓱ, ᐅᑦᑭᐢᓂᐱᑲᓇᓇ Δᐢᕄᐅᐃᐦᐊ ; ᑭᑫᒪ ᑐᑭᓴᑯ·ᑎᓱᐃᐧ·ᔭ ᑲᑭᑫ Δ"ᒋᖃ·ᓂᓂᐤ.

23 ᑲᐢᑭᐢᐯᑦᑯᐧᔪ ᐸᑦᐸᐦᐅᓴᒋᑯᓱᐃᐧ·ᓂᓇᓯ ; ᑭᑫᒪ ᑐᑭᓴᑯ·ᑎᓱᐃᐧ·ᔭ ᑲᑭᑫ Δ"ᒋᖃ·ᓂᓂᐤ :

24 ᒥᓇ ᑲᐲ"ᓇᒪᓇᔪᔪᐧ ᐳᓀᑎᓇᑲᓂᓇᑦ· ᐅ"ᑭ ; ᑭᑫᒪ ᑐᑭᓴᑯ·ᑎᓱᐃᐧ·ᔭ ᑲᑭᑫ Δ"ᒋᖃ·ᓂᓂᐤ.

25 ᑲᐊᐦᐃᒪᐟ ᑲᐢᑭᓱᐤ ᑲᐅᐃ·ᑳᓱᐃᐧᔭᐟ ; ᑭᑫᒪ ᑐᑭᓴᑯ·ᑎᓱᐃᐧ·ᔭ ᑲᑭᑫ Δ"ᒋᖃ·ᓂᓂᐤ.

26 ᐅ ᓇᓴᐢᔨᒥᓯ ᐸᓴᒪᓂᑐ ᐸᑦᑎᐯᔨᔨᓯ ᐅᑦᐧᐟ ; ᑭᑫᒪ ᑐᑭᓴᑯ·ᑎᓱᐃᐧ·ᔭ ᑲᑭᑫ Δ"ᒋᖃ·ᓂᓂᐤ.

ᓇᒃᒪᓇ ᒥᑦᑕᐢᒋᖃᓐ ᓂᓂᒥᖃᓇᐤ ᑌᖃᔨᐟᑦᓴᐦᐟ.

1 ᑭᐢᒪᐧᐣ ᖃᐱᐟᐅᐧ ᔨᐱᐧ ᓂᐲ"ᐊᐱᓇᓴᐧ, ᐁᐁ, ᓂᐲ"ᒪᓴᓇᓴᐧ, Δᐢᕄ ᑫᐢᐲᔨᐧᔪ ᓴᓴᐧ.

2 ᓱᐱᔨᐧ ᓂᐲ"ᐊᔨᑯᓇᓴᐧ ᓂᐲᑐ"ᑭᖏᓂᓇᓇ, ᕀᒧᐊᓪᒻ.

3 ᑭᑫᒪ ᐊᓂᐲ ᖃᐲ"ᒪᓇᐊᐧ·"ᖏᑎᔨᔨᓐᐢᐲ"ᐢᐧ ᓂᐲ"ᓇᕀᐁ·ᔭ"ᒥᒪᓇᑯᓇᐊᐧ· ᒥᓇ ᖃᐲᐦᐢᑎᐊᓂᓇᑦ· ᐁᐁ ᖃᐲᐦᐢᑎᐊᓂᓇᑦ· ᐁᐁ, ᐁ"ᐅᐲ"ᐢᐧᐣ· ᐃᓪᓗᐃᐦᐊᐧ·ᔭ ᑲᑭᑫ Δ"ᒋᖃ·ᓂᓂᐤ :

4 ᒋᓂᓯ ᑫᐱᐟ ᓂᑲᒪᔨᔨᓵ ᖃᑎᒪᔨᔨᐢ ᐅᓇᖃᒪᓇ ᒪᓂᑐᐱᐧᐣ· ᐊᐢᑭᐲᓵ ?

5 ᖃᐢᐱᐧ ᐊ·ᓂᐲᐢᑭᔪᑦᑕᓐᓂ, ᐅ ᐢᐱᐅᓴᓵᐊᐢᐧ, ᖃᔨᐢ ᓂᐲ"ᑭᓂᐢᐧ ᖃᑦ ᐊ·ᓂᐲᐢᑭᔪᒪᖃᐢ ᐁᓯ ᒪᒪ"ᑦᑕᐧᓂ·ᑫᒪᖃᓵ.

6 ᖃᐢᐱᐧ ᐁᖃ ᐢᐲᐢᑭᔪᑦᑕᓐᓂ, ᖃᔨᐢ ᓂᑌᔨᓂᓐᐢ ᖃᑦ ᐋᔨᑭᓴᓇᐤ ; ᖃᐢᐱᐧ ᐁᖃ ᐊᓇᐃ·ᐢ ᐢᐲᑌᔨᐢᒪᑦᓴᓇᐤ ᐃᐢᓗᐧ ᓂᒥᓇᐊᐧᒪᓴᓇᐤ ᑌᐢᐱᐧᐣ· ᐃᓪᓗᐃᐦᐊᐧ·ᔭ ᑲᑭᑫ Δ"ᒋᖃ·ᓂᓂᐤ.

7 ᐢᐲᐢᑭᔪᑦ, ᐅ ᖃᑎᒪᔨᔨᓵᐢᐲᐢᑭᔪᑦᑕᓐᓂ ᐃᑭᐟ ᐊᐢᑭᐲᓵᐢᐧᐣ ᐁᐁᐊᐧᑕᐧ·ᑕᑦ ; ᖃᐲᐦᐢᑎᐊᓂᓇᑦ· ᐁᐁ ᐊᐢᑭᐲᓵᐢᐧᐣ· ᐁᐁ, ᐁ"ᐅᐲ"ᐢᐧᐣ· ᐃᓪᓗᐃᐦᐊᐧ·ᔭ ᑲᑭᑫ Δ"ᒋᖃ·ᓂᓂᐤ :

8 ᐅ ᐁᑦᓂᓵ ᐸᐦᐃᐅᐧ, ᖃᐃ·"ᓂᔨᐢᑯᓇᐃᐦᐊᐧ·ᔭ ᑲᑭᑫ Δ"ᒋᖃ·ᓂᓂᐤ ; ᖃᑦ ᒥᐅ·ᔭᒧᐊᓂᓇᑦ· ᐁᐁ ᖃᐲᐦᐢᑎᐊᓂᓇᑦ· ᐁᐁ, ᐁ"ᐅᐲ"ᐢᐧᐣ· ᐃᓪᓗᐃᐦᐊᐧ·ᔭ ᑲᑭᑫ Δ"ᒋᖃ·ᓂᓂᐤ :

9 ᖃᑦ ᒥᐅ·ᔭᒧᐊᓂᓇᑦ· ᐁᐁ ᐊᓇᐃᐦᐊᐧ·ᔭ ᑲᑭᑫ Δ"ᒋᖃ·ᓂᓂᐤ :

ᓇᒃᒪᓇ ᒥᑦᑕᐢᒋᖃᓐ ᓂᓂᒥᖃᓇᐤ ᐊᐢᑭᐲᓵᐢᐧᐣ.

1 ᑭᒪᒪᓐᐢᒥᓂ ᒥᓯᐅᐧ· ᓂᑌᔨᐢᐲᐧᐣ ; ᐁᑦᑕᒪᒪᓐᐢᒥᓂᓱᐃᐧ·ᔭ ᑲᑭᑫ Δ"ᒋᖃ·ᓂᓂᐤ :

2 ᓂᒪᐢᓯᐅᑭᐟᑲᐧᔨ ᑭᒪᓇᐃᐦᐊᐧ·ᔭ ᑲᑭᑫ Δ"ᒋᖃ·ᓂᓂᐤ :

3 ᑭᑫᒪ ᐊᓇᐃᐦᐊᐧ·ᔭ ᑲᑭᑫ Δ"ᒋᖃ·ᓂᓂᐤ :

4 ᑲᐢᑭᐲᓵᐢᐧᐣ· ᐊᐢᑭᐲᓵᐢᐧᐣ ᐁᐁᐊᐧᑕᐧ·ᑕᑦ ; ᑭᑫᒪ ᑐᑭᓴᑯ·ᑎᓱᐃᐧ·ᔭ ᑲᑭᑫ Δ"ᒋᖃ·ᓂᓂᐤ :

5 ᐁᐁ, ᐁᖃ ᐢᐲᐢᑭᔪᑦᑕᓐᓂ ᐁᐁᐊᐧᑕᐧ·ᑕᑦ ; ᑭᑫᒪ ᑐᑭᓴᑯ·ᑎᓱᐃᐧ·ᔭ ᑲᑭᑫ Δ"ᒋᖃ·ᓂᓂᐤ :

6 ᐁᖃ ᐢᐲᐢᑭᔪᑦᑕᓐᓂ, ᐁᐁᐊᐧᑕᐧ·ᑕᑦ ; ᑭᑫᒪ ᑐᑭᓴᑯ·ᑎᓱᐃᐧ·ᔭ ᑲᑭᑫ Δ"ᒋᖃ·ᓂᓂᐤ :

7 ᐁᖃ ᐢᐲᐢᑭᔪᑦᑕᓐᓂ, ᐁᐁᐊᐧᑕᐧ·ᑕᑦ ; ᑭᑫᒪ ᑐᑭᓴᑯ·ᑎᓱᐃᐧ·ᔭ ᑲᑭᑫ Δ"ᒋᖃ·ᓂᓂᐤ :

8 ᐁᐁᐊᐧᑕᐧ·ᑕᑦ ; ᑭᑫᒪ ᑐᑭᓴᑯ·ᑎᓱᐃᐧ·ᔭ ᑲᑭᑫ Δ"ᒋᖃ·ᓂᓂᐤ :

ᓇᒃᒪᓇ ᒥᑦᑕᐢᒋᖃᓐ ᓂᓂᒥᖃᓇᐤ ᐊᐢᑭᐲᓵᐢᐧᐣ.

1 ᐅ ᐁᐁᐊᐧᑕᐧ·ᑕᑦ, ᐁᐁᐊᐧᑕᐧ·ᑕᑦ ; ᑭᑫᒪ ᑐᑭᓴᑯ·ᑎᓱᐃᐧ·ᔭ ᑲᑭᑫ Δ"ᒋᖃ·ᓂᓂᐤ :

2 ᑭᑭᓐᓄᓕᐅᑐ ᓂᑕᐱᐃᓕᓐ ᒥᓇ ᓂᕐᓯᓗᐃᓕᓐ, ᑭᓂᓕᑐᑌᑐ ᓂᒪᒥᑐᓂᒃᓯᑲᒃ ᐊᓘᖏᓐ ᐅᑎᑲ.

3 ᑭᐃᓚᒃᓂᓐᓄᑐ ᓂᒧᑎᓇᐤ ᒥᓇ ᓂᐱᒋᓯᓂᐃᓕᓐ, ᖃᐅᔨᐤ ᒪᓗ ᑭᑭᓐᓄᓕᐅᑐ ᓂᑎᓯᑲᑭᐃᓕᓇ.

4 ᑎᓀᒪ ᓇᒪᕆᖃᓐ ᐋᑭᑭᓐᓄᓕᓐ ᓂᑌᔨᓂ*, ᒪᓗ ᑭᓯᐟ ᑲᑎᐱᓕᐅᑲᐳ ᖃᐅᔨᐤ ᑭᑭᓐᓄᓕᐅᑐ.

5 ᑭᑭᐦᐊᒥᐃᓕᓐ ᐊᑦᓴᓇ* ᒥᓇ ᓅᖃᓂ*, ᒥᓇ ᐅᑭᐦᑎᒋᒥᓂᔨᐳ.

6 ᐅᐃᔪᐊᑦ ᑭᓐᓄᓕᐅᒡᒪᐃᓕᓐ ᐅᑦᓯ ᒪᒪᖏᑲᑌᓕᐦᑎᓯᖅᓐ, ᐅᑦᓯ ᐅᓐᑎ; ᐅᑦᓯ ᐃᓐᓯᐟᐤ, ᓀᒪᐃᓴᓄ ᓂᖃᑭᑲᑐᐤ ᓅᓄ ᐅᓐᑎᐱᐅᓐ ᑭᓐᓄᓕᐅᑐ.

7 ᒋᓂᑌ ᒪᖏ ᓇᑲᓀ ᑭᑕᐦᑎᓓᓐᓄᑦ, ᐅᑎᐱᐃᓕᓐ ᐅᑦᓯ ᓂᑕᐱᐃᓕᓐ, ᐅᑎᐱᐃᓕᓐ ᐅᑦᓯ ᓂᑕᐱᐃᓕᓐ ᐅᑎ

2 ᑭᖅᑯ ᓂᕆᔨᒥᐊᕐᓂᐅᑉ ᑭᒃᑯᓇᖅᑕᒪᒃᓂᐅᑉ ᐸᐱᖅᓯᒪᔪᓂᖅ ᐊᓂᔪᓐᓇᖅ ᐱᓕᕆᔨᒃᑯᑦ ᐊᑐᖅᑐᒥᓂᖅ ᐅᓇᓱᒋᐊᕐᓂᖅ ᐱᓕᕆᔨᒃᑯᑦ ᐅᑭᐅᖅᑕᕐᓂᖅ.

3 ᐊᓯᔾᔨᓐᓂᑦ ᓂᓪᓕ ᐅ ᑲᑎᕕᐅᓐᓂᑦᑐᖅᓴᓪᓕ; ᑲᓇᑕᒥ ᐅᖃᓕᓴᐅᓂᖅ ᓂᕆᔨᒥᐊᕐᓂᖅ ᓄᓇᕗᑦ.

4 ᐅᑲᐃᓴᓐᓇ ᐃᓗᐊᖏᓐᓄᓪᓕ ᒪᒥᐅ ᖃᓄᖅᓱᓪᓕ, ᑲᑕ ᐃᓕᑦᑎᐊᑦ ᐊᑐᖅᓯᓂᐅᔪᓐᓇ ᓄᓇᕗᑦ ᐊᑐᖅᓯᓂᐅᔪᓐᓇ ᑲᑎᒪᓂᖅ ᒪᒥᐅᔪᓐᓇᖅᑐᑦ ᓄᓇᕗᑦ ᑲᑎᒪᓂᖅ ᓂᕆᔨᒥᐊᕐᓂᖅ ᑲᑎᒪᓂᖅ ᑕᒪᑐᐊᕐᓂᖅ.

5 ᑭᖅᑯ ᖃᓄᖅᓱᓪᓕ ᐅᑎᕐᓯᒪᔪᑦ ᓂᕆᑕᕐᒪᖅᑕᑦ; ᑲᑎᒪᓂᖅ ᐅᑭᐅᖅᑕᕐᓂᖅ ᐅᑭᐅᖅᑕᕐᓂᖅ ᐅᑎᓂᐅᑉ; ᑲᑎᒪᓂᖅ ᐅᑭᐅᖅᑕᕐᓂᖅ ᐅᑭᐅᖅᑕᕐᓂᖅ ᐅᑭᐅᖅᑕᕐ

5 ᒡᐸᖏᓇ ᑭᐹᓯᐊᒪ, ᐅ ᑲᑎᐅᓴᖏᑎᐳᑲᓴ, ᐯᑎᔾᓯ ᒪᒃᑲ ᐊᒻᑎᓴ ; ᓴᒥᓇ ᐊ·ᑎᔾ, ᐅᓯᓯ ᑲᑕ ᑲᖏᑲᐸᖏᑐᐊ·.

6 ᓯᐯ· ᐅ·ᐱᓇ ᐊᓱᑐᑌᐸᓄ, ᓯᓵ·ᑎᓴᐊ ᒪᒃ ; ᐱᒧᑦᖏᐊ, ᓂᓯᐊ·ᓱᓄᑦᐃᑦ ᒪᒃ.

7 ᐯᐃᓯᑎᓴᐊ ᑭᑭᖏᑦ ᐃᑦᐱᒥˣ ᐅᖏᑦ ; ᓱᑕᒪᐃ·ᑦ, ᑭᓇ ᐸᑎᑎᓴᐊᖏᒪᐃ·ᑦ ᑭᖏᑦ ᐅᖏᑦ, ᐅᑭᖏᑭᐊ·ˣ ᐅᖏᑦ ᐱᑐᓯ ᐊᐊ·ᓯᓴᑦ ;

8 ᐅᑐᓂᐊ·ˣ ᐱᓯᓂᒃ ᑫᒃ: ᑲᐊᓱᒧᒪᐸᖏᑦ, ᑭᓇ ᐅᑭᖏᑦ ᓂᑭᑫᐊ·ᓄ ᐯᑲᖏᑦ ᓂᑭᑫᐊ·ˣ ᑭᑲᑎᐊ·ᓄ ᐯᖏᑭᖏᑦ ᓂᑭᑫᐊ·ˣ ᑭᑲᑎᐊ·ᓄ.

9 ᑭᑲᓂᒧᒪᐸᑎᓂᒃ ᐅᑎᑭ ᓱᓇᒧᒃ, ᐅ ᑭᓴᒪᓂᒃ ; ᓂᓇᒧᓂˣ ᑭᓱ ᑲᒥᐸᖏᒃᓴᐱᑲˣ ᑭᑐᓂᓴᐱᑲᓇ ᑲᐃᓴᓴᑲᖏᑦ ᓂᑕᐅᖏᑦ ᑭᑲᑎᐊ·ᓄ.

10 ᐃ·ᑲ ᑲᑭᑲᓯ ᐱᒪᒥᖏᐃᐅᐊ·ᐃ·ᓄ ᑭᖏᑦᐅᑭᒪᐊ· ; ᑲᐸᑎᓴᐊᖏᒪᐃ·ᑦ ᐅᑐᓂᐊᓴᑲᑲᓇ ᑲᐃᓴᓴᑲᖏᑦ ᐅᑐᓂᐊᓴᑲᖏᑦ ᐅᑐᓂᐊᓴᑲᖏᑦ ᐅᑐᓂᐊ

5 ᒥᐅ·ᓂᒧ ᐊᓇ ᑲᓀᓗ"ᑲᒪᓂ′ ᐅᑭᓴᒪᓂᔨᒥᐊ·
ᖃᑲ<; ᑲᐊᐢᐱᓂᒧᔨᐊ·′ ᑲᑎᐱᓄ"ᑭᖃᓂ′ ᐅᑭᓴ-
ᒪᓂᔨᒪ:
6 ᑲᑭ"ᐅᓂ′ᒋ′ ᑭ"ᑭᑭᓗ ᒥᓇ ᐊᐢᑭ, ᑭ"ᑭᑲᒥ, ᒥᓇ
ᑲ"ᑭᓄ° ᐅᓂᒋ ᑲᐊᑦ; ᑲᑲᓇᐅ·ᓂ"ᓪᓛ ᒋᐯ·Δ·ᔨ
ᑲᑭᑫ:
7 ᑲᔨᑕᒪᐊ·′ ᐅᓇᓂᐅ·Δ·ᔨ ᑲᑭᑎᒪ"Δᒥᐢ′;
ᑲᐊᓴᒪᓗ′ ᑲᓄ"ᑲᑌᓂᐢ′. ᑲᑎᐱᓂ"ᑭᑫ′ ᐊᐸ"ᐅ·°
ᑲᑭᐸ"ᐅᒥᐢ′.
8 ᑲᑎᐱᓂ"ᑭᑫ′ ᐊ·ᐱ"ᐅ° ᐅᑲ ᑲᐊ·ᐱᓂ′;
ᑲᑎᐱᓂ"ᑭᑫ′ ᕿᓂᓄ° ᑲᐸ"ᑭᓂᓂ′; ᑲᑎᐱ-
ᓂ"ᑭᑫ′ ᓴᑭ"ᐅ° ᑲ·ᔭᔪ ᐅᒋᑎᓂ′:
9 ᑲᑎᐱᓂ"ᑭᑫ′ ᒪᓇᑭᐅ° ᒪᓂᑌᐊ·; ᐃ·ᑭ"ᐅ°
ᐅᑭᐊ·ᑎᓴ ᒥᓇ ᓂᑲᐊ·, ᒪᓗ ᐅᑐᑲᓇᓂ° ᐅᒪᑎᑎᓴ
ᑫ·ᕿᐱᐅ·<"ᐊᐢ.
10 ᑲᑎᐱᓂ"ᑭᑫ′ ᑲᑕ ᑭ"ᑭᐅᑭᒥᒪᐃ·° ᑲᑫᑫ, ᑭᑭᓴ-
ᒪᓂᔨ ᐅᑎ, ᐅ ᓴᔨ, ᐃᓂᓂᔪ ᑫᐊᑦᓂᐢᑫᐱᒪᑎᓂᔨ.
ᒪᒥ"ᑭᒥᔪ ᑲᑎᐱᓂ"ᑭᑫ′.

ᓇᑲᒧᓇ ᒥᔅ")ᒥᕈᓇᓂ° ᓄᐢᕈᓇ° ᐊᐱᓇᓄᐅᔨᑦ.

1 ᒪᒥ"ᑭᒥᔪ ᑲᑎᐱᓂ"ᑭᑫ′: ᑭᑫᒪ ᒥᐊ·ᓂᔨ ᑲᑑ
ᒪᒥ"ᑭᒥ"′ ᑭᑭᓴᒪᓂᔨᒥᓇ°; ᑭᑫᒪ ᓇᐅᐱ"ᕿᑲ·ᔨ ;
ᒥᓇ ᒪᒥ"ᑭᒥᐅ·Δ·ᔨ ᒥᓇᓇᑲᑲ·ᔨ.
2 ᑲᑎᐱᓂ"ᑭᑫ′ ᐅᓂ"ᕿ° ᖃᔨᐅᓴᐢᐊᔪ; ᒪᒧᐅ·
ᒪᐊ·ᑭ"ᐁ° ᑲᐊ·ᔭᐃ·ᐅ·ᐱᓂᒥ"′ ᐃᐢᔨᐅΔᐢᐊ.
3 ᓇᓵᕿᐃ·"ᐁ° ᑲᐱᑯᑌ"ᐅᐱ′, ᒥᓇ ᐊᑯᐱᑌ°
ᐅᒪᓀᑭᓂᐃ·ᓂᐱᓪ.
4 ᐃ·"ᑕᓂ ᐅ"ᕿᓂᔨ′ ᐊᑲ"ᑯᓴ; ᐅᓂᓂ"ᑲᔨᔨ′ ᐃᓂ
ᓇᑐᒣ°.
5 ᑭ"ᒧᔨᐃ·° ᑭᑎᐱᓂ"ᑭᑫᒥᓇ°, ᒥᓇ ᑭ"ᑭ ᑲᐢᑭ"-
ᐅΔ·ᓂ°; ᐅᓂᓀᑐᒥᒧᐃ·ᔨ ᑭ"ᒧᔨᐃ·ᔨᔨᓂ°.
6 ᑲᑎᐱᓂ"ᑭᑫ′ ᐅ"ᐱᓴ° ᑲᓇᐢᑲᑎᓂᔨ′; ᒧᐢ-
ᕈᑲᓪ ᐃᓂ ᓂ"ᑭᐅ·ᐸ"ᐅ·° ᐅᒪᓀᑎᓴ.
7 ᓂᑲᒧᐢᔪᐸ ᑲᑎᐱᓂ"ᑭᑫ′ ᓇᓵᓀᑯᒧᐃ·ᓂᐢ ;
ᓂᑲᒧᐢᔪᐸ ᑲᒥ ᒪᒥ"ᑭᑐᓪ ᑭᐅ"ᑲᑲᓂᐢᐊᔪᓂᔨ-
ᒥᓇ° :
8 ᑲᐊᑲ·ᓇ"ᐊᐢ ᑭᓂᑫ· ᐊ·ᓀᑯ ᐅ"ᑭ, ᑲᑭᒧ-
ᐊ·ᓂ"ᔪ′ ᐊᐢᑭᐢ, ᑲᓂ"ᔪᐃ·ᑭ"ᔪ′ ᒪᓀᑯᓂᔪ ᕿ"ᑯᓪ
ᐊ·ᑭᐢ.
9 ᒥᐸ° ᐱᓂᐢᐊᑯ· ᐅᑭᑎᐃ·ᓂᓂ°, ᒥᓇ ᐋ"ᐊᐃ·
ᓂᑯᔪ ᑲᐯ"ᔪᓂᓂᔨ′.
10 ᓇᒪᐊᐃ·ᓗ ᑭ"ᑭᓇ"ᑕᐢ ᐅᒪᐢᑲᐃ·ᓂᐃ·ᓂᓂ°
ᒥᐢᕈᑎᒪ·; ᓇᒪᐃ·ᓴ ᐱᐯᓇ"ᕿᐢ ᐅᐢᑲᑎᓂᐊ·
ᐊᔨᓂᓂᐊ·.
11 ᑲᑎᐱᓂ"ᑭᑫ′ ᒥᐅ·ᓂᒣ° ᑲᑲᑯᐢᐸᓂᔨᑎᑯ′,
ᐊᓂᐃ ᑲ ᐊᐢᐯᓇᒧᓇᔨ′ ᐅᑭᓴᐃ·ᑎᑯᐃ·ᓂᓂᐢ.
12 ᒪᒥ"ᑭᐢ ᑲᑎᐱᓂ"ᑭᑫ′, ᐅ ᖃᔨᐅᓴᐢᐊᔪᐢ;
ᒪᒥ"ᑭᐢ ᑭᑭᓴᒪᓂᔨᐢ, ᐅ ᓴᔨ.
13 ᑭᑫᒪ ᑭ"ᒪᓂᐃ·"ᕿ° ᑭᑎᐢᐸᓂᐃ·ᓂᐢ, ᒥᓇ
ᑭᓴᓀᔨᑫ° ᐅᒪᓀᑎᓴ; ᑭᑫᒪ ᐅᐃᐢᐊᔪᐢ ᐱᐃ ᑭ"ᒧᔨᐃ·ᓂᓂ°;
ᐅᐱᓂᐢᐊᔪᐢ"ᑕᑯᓂᐃ·ᔨ ᐊᓂᐃ·ᑭᑐᓗᒪᔨ ᐊᐢᑭ ᒥᓇ
ᑭ"ᑭᑭᓂᔨ.
14 ᐃ·ᐢᔨ ᐃᐢᐯᓇᓄ"ᕿᓂ° ᐅᑌᓀᓂᓂ° ᐅᔨ-
ᓂᑭᓂᒪᒪ, ᐅᒪᒥ"ᑭᒥᓇᐃ·ᓂᓂ° ᑲ"ᑭᓂᓂ° ᐅᓀᓇ-
ᑎᑭᒪ; ᐊᓂᐃ ᐅᑎ ᐃᐢᐅΔᐢ ᐅᔨᐊᑯᐃ·ᑭᒥᔪ, ᐊᐢ-
ᑭᓂᐊ· ᑲᐯᓴ·ᔨᒥᓇ. ᒪᒥ"ᑭᒥᔪ ᑲᑎᐱᓂ"ᑭᑫ′.

15 ᐯᐃᑭᑎᔨᐊᐢ ᐅᓀᑫᐢᑭᒧᐃ·ᐃ·ᔪ ᐊᐢᑭᑫ"; ᐅᑎ-
ᑌ·Δ·ᔪ ᓇᐢᐱ" ᑭᑭ<"ᒪᒪᓂᓂ°.
16 ᖃᑭ° ᑯᓇ ᒪᐱᐢᑯ" ᒪᓴᑎ"ᑯᐱᐊ·, ᑭᔨ·ᑎᔨᐊᐢ
ᐊ·<ᓪᓂ ᒪᐱᐢᑯ" ᐱ"ᑯᑌ°.
17 ᐊ·ᓴᐃ·ᑎᔨ"ᐅ·° ᐅᒪᐢᓀ·ᑭᒪ ᑲᐱᐢᑯ" ᑌ<-
ᑌ"ᑭᓀ; ᐊᐅ·ᓇ ᑫᑭ" ᐅ"ᑎᐢᓀᐃ·ᓀ<ᐃ·ᐢᑕᒪ·′
ᐅᑭᑭᓇᒥᓂ° ?
18 ᑭᔨ·ᑎᔨ"ᐊᐢ ᐅᑎᑌ·Δ·ᔨ, ᐯ"ᑎ"ᑭᓴᔪ ᒪᓀ;
ᓇᑎᓂ"ᒪ° ᐁᑭᑭ ᓂᐱ ᐱᒥᑭᐊ·ᔨ.
19 ᑭ"ᐊ·ᐸ"ᑕ"ᐁ° ᐅᑎᑌ·Δ·ᔨ ᖃᓀᔨ, ᐅᑎᑭ"-
ᒪ·Δ·ᓇ ᒥᓇ ᐅᓇᑭᐊ·ᑭᐁ·Δ·ᓇ ΔᐢᔨᐅΔᐢᐊ.
20 ᓇᒪᐃ·ᓴ ᐁᑭᑭ ᑭ"ᔭᐊᐁ·° ᐱᐯᔨᐢᓇᓂᒪᔨ
ᐊᐅᑭᓇᓂᐊ·; ᒥᓇ ᐅᓇᑭᐊ·ᑭᐁ·Δ·ᓇ ᓇᒪᐃ·ᓴ
ᑭ"ᑭᐢᓂᓴᔨᑕᓇᐊ·. ᒪᒥ"ᑭᒥᔪ ᑲᑎᐱᓂ"ᑭᑫ′.

ᓇᑲᒧᓇ ᒥᔅ")ᒥᕈᓇᓂ° ᓄᐢᕈᓇ° ᐊᐅᓇᓄᐅᔨᑦ.

1 ᒪᒥ"ᑭᒥᔪ ᑲᑎᐱᓂ"ᑭᑫ′. ᒪᒥ"ᑭᒥᔪ ᑲᑎᐱ-
ᓂ"ᑭᑫ′ ᑭᑭᓴᐃ· ᐅ"ᑭ ; ᒪᒥ"ᑭᒥᔪ Δᐢᐱᒥᔪ.
2 ᒪᒥ"ᑭᒥᔪ, ᑲ"ᑭᓴ° ᐅᑐᑭᔨᐢᐃᒪ; ᒪᒥ"ᑭᒥᔪ,
ᑲ"ᑭᓴ° ᑭᓴᐊ·° ᐅᑭ"ᑲᓇᒪ.
3 ᒪᒥ"ᑭᒥᔪ, ᑭᓴ ᑭᑭᓴᐃ· ᐱᑭᔨ ᒥᓇ ᑎᐱᐢᑲᐃ·
ᐱᑭᔨ; ᒪᒥ"ᑭᒥᔪ ᑲ"ᑭᓴ° ᑭᓴᐊ·° ᑲᐊ·ᔨᑭᔨᓵ
ᐊᒃ"ᑯᔨᓵ.
4 ᒪᒥ"ᑭᒥᔪ, ᑭᓴᐊ·° ᑭᑭᑯᑎᓵ, ᒥᓇ ᑭᓴᐊ·°
ᓂᐱᓴ ᑲᐸᔨᓴᐃ·ᓵᑎᐢ ᑭᑭᓴ.
5 ᑭᓴᔨ ᑲᑕ ᒪᒥ"ᑭᒥᑕᒪ·ᔨ ᐅᐃ·"ᓭᐃ·ᔨ ᑲᑎᐱ-
ᓂ"ᑭᑫ′; ᑭᑫᒪ ᑭᑭ"ᑭᑫᒧ, ᐁᑯᔨ ᑭ"ᐅᔨ"ᒋᐊ·.
6 ᑭ"ᒪᓀᑲᐊ·ᓀᐢᐸ° ᒪᓴ ᑲᑭᑫ ᒥᓇ ᑲᑭᑫ; ᑭ"-
ᐅᓴᔨᐁ·° ᐁᑲ ᑫᒪᔭᐃ·<ᔨᔨᓵ.
7 ᒪᒥ"ᑭᒥᔪ ᑲᑎᐱᓂ"ᑭᑫ′ ᐊᐢᑭᑫ ᐅ"ᑭ, ᑭᓴᐊ·°
ᔪᐁ·ᑲᓴᓂᐢᔪᓵ, ᒥᓇ ᐃᐢᐅΔᐢᐊ·:
8 Δᐢᐁᑯ°, ᒥᓇ ᔭᔭᑲ; ᑯᓇ, ᒥᓇ ᐸᐢᑭᔨᓵ·;
ᑭᐢᓂ ᑎᒧᐸᔨᓴᒪᓵ ᐅᑎᑌ·Δ·ᔨ :
9 ᐊ·ᑭᓴ, ᒥᓇ ᑲ"ᑭᓴ° ᐃ"ᑲᑎᓇᐊ·; ᑲᒥᓂ-
ᑯᐃ·ᔨ° ᒥᐢᑎᑲ·ᔨ, ᒥᓇ ᑲ"ᑭᓴ° ᒪᑯᓇᑲᑲ"-
ᑎᑲ·ᔨ :
10 ᐱᑯᑭᐊ·ᔨ, ᒥᓇ ᑲ"ᑭᓴ° ᐊᐊ·"ᑲᓇ′;
ᑲᐸᐢᑕᑯᒪᔨ′, ᒥᓇ ᐱᐸᑭᔨ ᑲᐸᐢᑕᒥ"ᓇᑭ′ :
11 ᑭ"ᑭᑌᑭᒪ·ᔨ ᐊᐢᑭᐢ, ᒥᓇ ᑲ"ᑭᓴ° ᐊᐅᑭ-
ᓂᓂᐊ·; ᑭ"ᑭᑌᑭᒪᓂᔨ, ᒥᓇ ᑲ"ᑭᓴ° ᐅᓇᑭᐁ·-
Δ·ᓂᓂᐊ·ᔨ ᐊᐢᑭᐢ.
12 ᒪᒪ° ᐅᑭᑲᑭᐊ·ᔨ, ᒥᓇ ᐅᑭᑲᑲᑭᐊ·ᐊ·ᔨ ;
ᑭᔨᓂᐊ·ᔨ, ᒥᓇ ᐊᐊ·ᑭᔨᓵ :
13 ᑭᔨ ᑲᑕ ᒪᒥ"ᑭᒥᑕᒪ·ᔨ ᐅᐃ·"ᓭᐃ·ᔨ ᑲᑎᐱ-
ᓂ"ᑭᑫ′; ᑭᑫᒪ ᐅᐃ·"ᓭᐃ·ᔨ ᐱᐁ ᑭ"ᑲᓇᐊ·ᓂᓂ°;
ᐅᐱᓂᐢᐊᔪᐢ"ᑕᑯᓂᐃ·ᔨ ᐊᐅᐃ·ᑭᑐᓗᒪᔨᓵ ᐊᐢᑭ ᒥᓇ
ᑭ"ᑭᑭᓂᔨ.
14 ᐃ·ᐢᔨ ᐃᐢᐯᓇᓄ"ᕿᓂ° ᐅᑌᓀᓂᓂ° ᐅᔨ-
ᓂᑭᓂᒪᒪ, ᐅᒪᒥ"ᑭᒥᔪᐃ·ᓂᓂ° ᑲ"ᑭᓂᓂ° ᐅᓀᓇ-
ᑎᑭᒪ; ᐊᓂᐃ ᐅᑎ ᐃᐢᐅΔᐢ ᐅᔨᐊᑯᐃ·ᑭᒥᔪ, ᐊᐢ-
ᑭᓂᐊ· ᑲᐯᓴ·ᔨᒥᓇ. ᒪᒥ"ᑭᒥᔪ ᑲᑎᐱᓂ"ᑭᑫ′.

ᓇᒃᒧᐢ ᒥᑖᐢᐳᒥᕈᓇᐤ ᑫᒃ′ ᓂᐅᓇᓄᒥᕈᓇᐤ.

1 ᒪᒥᐢᑭᒥᓵ ᑲᑎᐢᕕᓐᑭᑫ′. ᓂᒃᒧᐢᑖᐟ ᑲᑎᐢᕕ-ᓐᑭᑫ′ ᐅᐢᑭ ᓇᒃᒧᐢ, ᒥᓇ ᐅᒪᒥᐢᑭᒥᓄᐃᐃᓐᐢ ᐅᒪᒪ-ᐊᐢᑭᐢᐃᔪᐃᓐᓂᓐᐟᐢ ᐅᒃᓇᑎᓴ.

2 ᑭᐅᑦ ᐃᐢᕽᐁᐃᕻ ᒃᑦ ᒥᔭᐊᐢᑌᐤ ᒃᑭᐢᐁᐃᐃᓐ′; ᑭᐅᑦ ᓴᓴᐢ ᐅᑦᐊᐢᓄᒥᔭ ᒃᑦ ᒥᔭᐊᐢᑌᐊᐢᑦ ᐅᑭᐢᐁᐢᑭᒥᔭᐊᐢᐊᐢᐟ.

3 ᑭᐅᑦ ᒃᑦ ᒪᒥᐢᑭᐢᑕᒣᐢᐊᐢᑦ ᐅᐃᐢᓄᓐᐢᐃᐢ ᓂᒥᐃᐢᓂᐟᐢ; ᑭᐅᑦ ᓂᒃᒧᒍᐊᐢᑦ ᒃᑦ ᒪᒥᐢᑭᒍᐁᐃᐢᓇ ᔨᑦᑭᒃᓂᐟᐢ ᒥᓇ ᑭᔨᐢᑭᐤᐟᐢ.

4 ᑭᐟᒪᒪ ᑲᑎᐢᕕᓐᑭᑫ′ ᒥᐁᐢᓇᐢᐁᐃᐢᐃᐢᓂᒪ; ᒃᑦ ᒥᓀᐢᐁᐤ ᑲᓇᐢᑎᑲᑎᓵᐃᐢᐊᐢᑦ ᐅᓄᑭ.

5 ᑭᐅᑦ ᐅᒃᓇᑎᓴᑦ ᒃᑦ ᒥᔭᐊᐢᑦᒪᒪᐢ ᒪᒪᓄᒪᐃᐢᐁᐃᐃᐢᓂᐟᐢ: ᑭᐅᑦ ᔑᓄᑭ ᒃᑦ ᓇᒃᒧᐊᐢᑦ ᐅᐢᐯᐁᐃᐢᓂᐊᐢᐟᐢ.

6 ᑭᐅᑦ ᐅᑭᓄᑭ ᒪᒥᐢᑭᒥᓵᐃᐢᐊᐢᑦ ᑭᓴᒪᓂᔨ ᒃᑦ ᐊᐱᐢᐅᐢ ᐅᔨᓂᐊᐢᓂᐟᐢ, ᒥᓇ ᐯᓄᐢᐊᐢᒪᑎᐢᑦ ᓯᒪᒃᐢ ᐅᑭᓄᓯᑦᐟᐢ.

7 ᒃᑦ ᐊᐯᓄᐊᐟ ᐅᒃ ᒃᐊᐢᒥᐊᐢᓵᐟ, ᒥᓇ ᐊᐢᓵᒥᓄᐃᐃᐢᐁᐃᐃᐢᓂᐊᐢᑦ ᐊᐢᓵᐢᑭᐢᓵᐢᐊᐢᓂᐊᐢᐟ;

8 ᑭᐢ ᒪᒥᓀᐢᑭᒃᐊᐢᓄᐟ ᐅᑭᓄᒥᑖᐢᑭᒥᒪᐢᓵᐊᐢᐟ ᒥᓇ ᐅᑭᒥᒪᐢᑭᒥᓵᐃᐢᐊᐢᑦ ᐊᐢᓵᐢᑭᐢᓵᐢᐊᐢᓂᐊᐢᐟ.

9 ᒃᑦ ᐊᐢᓴᐢᑐᐊᐢᓄᐟ ᐅᓀᓄᐊᐢᓄᐢᐯᐁᐃᐢᐊᐢᑦ ᒃᒪᓄᓀᓴᐢᑌᐤ; ᐅᒪ ᐅᑭᒪᐁᐢᓂᓴᐢᐊᓄᐊᐢᑦ ᐊᐢᓵᐢᐊᐢᓂᐊᐢᒃᑭᑫᐢᐊᐢᑦ ᐊᐢᓵᐢᐊᐢᓂᐊᐢᐟ.

ᓇᒃᒧᐢ ᒥᑖᐢᐳᒥᕈᓇᐤ ᓂᐅᓇᓄᒥᕈᓇᐤ.

1 ᒪᒥᐢᑭᒥᓵ ᒃᑦ ᒥᔭᐊᐢᑌᐤ. ᒪᒥᐢᑭᒥᓵ ᑭᔭᒪᓂᔨ ᐅᒃᓇᑎᓴᑦᒥᓄᐃᐃᐢᓂᐟᐢ; ᒪᒥᐢᑭᒥᓵ ᑭᓴᓄᐃᐢ ᐅᑦᐢᑭᐢᑌᐃᐢᐁᐃᐃᐢᓂᐟᐢ.

2 ᒪᒥᐢᑭᒥᓵ ᐅᑭᐢᑭᓴᐢᑌᐃᐢᓇ ᐅᐢᑭ; ᒪᒥᐢᑭᒥᓵ ᒃᐅᓴ ᒥᔭᐊᐢᑌᐊᐢᐟ.

3 ᒪᒥᐢᑭᒥᓵ ᒃᑦ ᐯᐢᐸᒃᐢ ᐱᐱᒃᐢᐟ; ᒪᒥᐢᑭᒥᓵ ᓇᒃᒧᓂᐢ ᒥᓇ ᑭᔨᐢᑭᒃᐢᐟ ᐅᐢᑭ.

4 ᒪᒥᐢᑭᒥᓵ ᑭᔨᐢᑭᒃᓂᐢ ᒥᓇ ᓂᒥᐃᐢᓂᐢ; ᒪᒥᐢᑭᒥᓵ ᑭᔨᐅᐢᐊᐢᓇᐢᐃᒃᓂᐢ ᒥᓇ ᑭᔨᐅᐢᐊᐢᑦᒃᐃᒃᓂᐢ.

5 ᒪᒥᐢᑭᒥᓵ ᑭᔨᐅᐢᐊᐢᑦᒃᐃᒃᓂᐢ; ᒪᒥᐢᑭᒥᓵ ᑭᐢᑭᑭᔨᐅᐢᐊᐢᑦᒃᐃᒃᓂᐢ.

6 ᑭᐅᑦ ᒃᐢᑭᔭᐟ ᑫᒃᐟ ᒃᐃᐢᓴᒪᒃᐢ ᒃᑦ ᒪᒥᐢᑭᒥᓵ ᒃᑎᐢᐁᐢᑭᒥᓵ ᑭᔨᐢᑭᒥᓵ

13 ᑭᖏᑕᑫᓴᐧ ᑲ"ᑭᓄᐤ ᑲᒥᐊᓂᓗ, ᑭᑲᓴᒃ-ᑭᓇ"ᒋᓴᐧ ᑭᐊᐧᐢᑲᐃᓱᓂᓇᐊᐧᑏᐧ· ᒪᓂᐊᐧᑌᐃᐧᐣ ᐅ"ᑭ:

14 ᐃᐧᑎᐃᓴᐧ; ᑭᐳᐧ ᒐᒪᐃᐧ"ᒋᐦᐣ ᑭᒪᐢᑭᒧᒪᓂ-ᑎᓇᐤ:

15 ᓂᐊᓘ, ᐅᑲᐃᐧᓄ ᐃᐧᑭ ᐱᒧ"ᑌᒥᐣ; ᐅᑲᐃᐧᓄ ᐱᒧ"ᑌ ᐅᒣᐢᑲᓴᐊᐧᓂᐧ:

16 ᑭᑫᒪ ᐅᓯᑎᐊᐧᐊᐧ· ᓴᑭᐦᐢ"ᒋᐦᒪᓴᓂᓄᐤ ᒪᑭ-ᐃ"ᑎᐃᐧᓵ, ᑭᓇ ᑲᑫᐧᑭᓴ"ᐅᑕᐊᐧᓵ ᑭᑭ ᓯᑭᓇ"ᑭᐣ ᒥ"ᓂᐊᐧᓂᐤ:

17 ᑫ"ᑭᓴᐢ ᐱᓂᓀᐦ ᕿᓵᑭᓯᒪᐤ ᐊ"ᓴᐱ ᐅᒋᐢ-ᕿᒪᐱᐧ ᐱᓵᓂᐢ:

18 ᐊᕿ·"ᐊᒪᐧᓵ ᒪᓗ ᑎᐱᓴᐅᐧ· ᐅᒥ"ᓂᐊᐧᓂᐤ; ᑭᒧᑎᓯᐦᕿᒪᓵᐧ· ᑎᐱᓴᐅᐧᓂᓂᐊᐧᓂᐤ.

19 ᐅᓂᓯ ᒣ·"ᑭ ᐅᒋᑎᓯᐧ ᕿᐣ ᐊᐃᐧᓴᐧ ᑲᓇᕿ-ᓇᑭ"ᐃᓂᓯᐧ ᐅ"ᑎᓯᐃᐧᓵ; ᓇᒪᐢᓇᒥᓂᐧ ᐅᐱᒪᑎᓯᐃᐧ-ᐃᐧᓂᐊᐧᓄ ᓇᑎᐱᐅᕿᐣ:

20 ¶ ᓂᐊᐧ·"ᓇᐃᐧᓵ ᑌᐯᐧᒪᓇᐧ ᐊᐧᓴᐃᐧᑎᒥᐟᓵ; ᐯ"ᒋᓂᓯᐧᓄ ᐱᒪᐧᓂᐊᐧᓄ:

21 ᐯ"ᒋᓇᐧᓵ ᐃᑕ ᒪᐊᐧᐢ ᐅ"ᑭᑭᐢᓵ ᐊᐧᐳᒥ"ᐃᐢ-ᐃᐧᓵ, ᐅ"ᐢᑫᑭ"ᑌᓇᒥᐟᓵ ᒥᑕᐃ ᐃᐢᓇ"ᑎᒪᒪᓵ; ᐅᑌᓇᐟᓵᐯ"ᒋᓇᐧᓵᐧ· ᐅᑎᑌᐧᐃᐧᓵᓂ, ᐅᒥᓯ ᐅ"ᐃᑌᐧᓵ,

22 ᒋᓂᐣᐱ, ᑭᐳᐊᐧᐦ ᑲᐅ·"ᑎᓯᓯᓵ, ᕿᐢᓂᐦᑭ"-ᒋᓵ ᐅ·"ᒋᑎᓯᐃᐧᓵ? ᒥᓇ ᐅᐢ"ᐱᓇᒋᕿᓴᐧ ᕿᒥᐅ·-ᓂ"ᒋᑭᐣ ᐢ"ᐱᓇᒋᕿᐃᐧᓵ, ᒥᓇ ᑭᐢᕿᐧᓇᓴᐧ ᕿᐢᑲ·-ᑕ"ᑭᐣ ᒪᐢᑫᓂ"ᒋᒪᐃᐧᓵ.

23 ᕿᐧᑭᑲᐸᐃᐧᐣᒪᐢ ᓂᑫᐢᕿᐃᐧᓵ; ᑭᐣᐟ, ᑭᑲ-ᓯᑭᓇᒪᑎᓇᐊᐧᓵᐧ· ᓂᒥ"ᒁᐤ, ᑭᑲᑫᐢᓂᓂᒪᒪᓇᐊᐧᓵᐧ· ᓂᑎᑌᐧᐃᐧᓵᓇ.

24 ¶ ᑭᓗᒪ ᓂᑭ"ᑌᐊᐧᓵ, ᐅᑯᓯ ᑭᑭ"ᐊᐧᓵᐧ·"ᑌ-ᐃᓵᐊᐧᓵᐧ·; ᓂᑭᓯᐃᐧᓂᐧᓵᐣ, ᒪᓵ ᓓᒪᐃᐧᓵᐧ ᐊᐧᓵᓯ-ᓵᓂᐧ ᑭ"ᐱᓯᐢᓂᓵᐢ"ᒋᒥ;

25 ᒪᓵ ᑭᑭ"ᐊᐧ"ᐱᓇᑌᐃᐧᓵᐧ· ᑲ"ᑭᐳᐧ ᑯᓇᓯ-ᐅᐧᐃᐧᓵᓇ, ᒥᓇ ᓓᒪᐃᐧᓵ ᑭᓇᐅᐧᐅᐧᓵᐧ· ᓂᑲ-ᐢᑭᓯᒧᐅᐧᐃᐧᓵᓇ:

26 ᓵᐢᒥ ᑭᑲᐊᐧ"ᐱᐃᑕᑌᐃᐧᓵᐧ· ᐃᐳᓵᒥᓯᔪᐧᑯᓗ, ᑭᑲᐊᐧ"ᐱᓇᒋᑌᐃᐧᓵᐧ· ᓯᔪᑭᓯᔪᐧᑯᓗ;

27 ᐃᐢᐱ ᑯᐢᒋᓯᔪᐧᑯᓗ ᒋᐱᐢᒋᐧ ᑭᐃᐧᓂᓯᐃᐧᓵ, ᒥᓇ ᑭᓂᓯᐃᐧᓵᐧᓂᓂᐃᐧᓵᐧ· ᑕᓯᓂᐃᐧᓵᐧᓂᓂᐃᐧᓵᐧ· ᐅᐧᐊᐧ"-ᐱᐢᓯᔪᐧᑯᐧᓵᐧ; ᐃᐢᐱ ᐊᐳᒥᓯᐃᐧᓵᐧ· ᒥᓇ ᐃᐧᔪᑭᐳ"-ᒋᓯᐃᐧᓵᐧ· ᔦᑲᐢᑯᐧᐃᐧᓯᔪ.

28 ᐅᓂᐢᐱ ᑫᓵᐧᐃᐢᒥᓂᐟ, ᒪᑲ ᓓᒪᐃᐧᓴ ᓂᑲᓓᐢ-ᐧᐃᒪᐧᓵᐧ; ᐃᐧᐦᐢᐣ ᓂᑲᓓᐧᐃᐧᓵᓵᑲᐧᓵᐧ, ᒪᑲ ᓓᒪᐃᐧᓴ ᓂᑲᑎᑲᐢᓂᐧᓵᐧ:

29 ᑭᑫᒪ ᑭ"ᐦᑲᐧᒋᒪᐧᓵ ᑭᐢᑫᓴᐢ"ᒋᒪᐃᐧᓵᐧ, ᒥᓇ ᓓᒪᐃᐧᓴ ᑭ"ᓓᐧᑎᐧᓯᔪᒪᐧᓵ ᐅᑲᐢᐦᐢᓂᓴᐢ"ᒋᓂᐧᔪᑎᐧᓵᐧ· ᑲᑎᐅᐧᓂᐧᓵᐧ:

30 ᓓᒪᐃᐧᐣ ᐯᐦᐧ ᐃᐧ"ᐊᑲᐊᐧᓵᐧ ᓵᓓᔪᐧᐅᐧᓵᐧᓓ; ᑭ"ᒪᓂᓴᐢᒋᒪᐧᓵ ᑲ"ᑭᐳᐧ ᓂᑲᑫᐢᓂᐧᓵᐧᓓ.

31 ᐅᑯ"ᑭ ᑲᑕ ᑭᑕᐊᐧᓵᐧ ᑫᔪ ᑭᓂᔪᐊᐧᓂᓴᐧ ᑎᐱᓴᐅᐧ· ᐅᑎᔪ"ᑕᑫᐃᐧᓵᐧᓂᐧ, ᒥᓇ ᑲᑕ ᓴᐦᐢᑭ-ᓂᐢᑲᑎᔪᐧ ᐅᑎᑎ"ᑎᐃᐧᓵᐧᓂᐧ.

32 ᑭᑫᒪ ᐅ"ᑫᐧᐢᑭᓵᐟ ᐅᐅ·"ᑎᔪᐊᐧ· ᑲᑕ ᓂᐊ"-ᐃᓴᐧ, ᒥᓇ ᐅᒥᐊᐧᓯᐊᐧᔪᐃᐧᓂᓴᐧ ᑭᐢᑫᓵᓇ ᑲᑕ ᓂᔪᐊᐧᓵᐢᑭ"ᐃᓴᐧ.

33 ᒪᓵ ᐊᐃᐧᓴᐧ ᓇᐣ"ᒋᑕᐧᑭ ᑲᑕ ᐊᐧᓵᐧᓵᐧᑫᐢ, ᒥᓇ ᑲᑕ ᑭᐳᒪᐃᐧᓯᔪᐧ ᐅᑲ ᑲᑕ ᐊᐢᒋᐃᐧᓯᔪᐟ ᒪᓂᔪᐃᐧᓵᐧ.

ᒪᑎᓇᒪᓴᐧ ᓄᔪ.

1 ᓂᔪᓘ, ᑭᐢᐱᐣ ᐃᐧ·"ᐅᑎᓇᒪᓂᓂ ᓂᑎᑌᐧᐃᐧᓵᐧ, ᒥᓇ ᑲᑕᒪᔪᓴᓂ ᓂᑲᑫᐢᑭᒪᐤᐅᐧᐃᐧᓵᐧ;

2 ᐅᑯᔪ ᓇᐣ"ᒋᒪᓂ ᓂᐧᒋᐧ·"ᑲᐃᐧᓵ, ᒥᓇ ᐃᔪ ᑌ"ᐅᐢᒋᒪᓂ ᓂᔪᐣ"ᒋᒪᐤᐃᐧᓵ;

3 ᐅᐅ, ᑭᐢᐱᐣ ᓇᐣᑕᒪᓴᓂ ᑭᑫᓴ"ᒋᒪᐃᐧᓵᐧ, ᒥᓇ ᑌᒋᐧᒋᒪᓂ ᓂᔪᐣ"ᒋᒪᐃᐧᓵᐧ;

4 ᑭᐢᐱᐣ ᓇᐣᓇᒪᓂ ᒋᐱᐢᐣᐢᐧ ᔪᓂᓴᐢᑭ, ᒥᓇ ᓇᓀᓇᒪᓂ ᒋᐱᐢᐣᐢᐧ ᑭᐢᐱᐣᐢᐧ ᑭᐢᒋᐧᓴᓀᓇᐧᑫᐃᐧᓵᐧ;

5 ᐅᑯᔪ ᑫᓂᔪᐣ"ᒋᒪᐣ ᐅᑲᔪᐧᐢᒋᐧᓀᓴ"ᒋᒪᔪᐃᐧᓵᐧ ᑲᑎᐱᓴᐅᐧᓂᐧᓵᐧ, ᒥᓇ ᑭᑲᐢᑭᐧᓇᐣ ᐅᑭᐢᑫᓴ"ᒋᒪᐃᐧᓵᐧ ᑭᐱᒪᓂᐣ;

6 ᑭᑫᒪ ᑲᑎᱹᐱᐣ"ᑭᑫᐟ ᒣᑭᐤ ᓂᐧᒋᐧ·"ᑲᐃᐧᓵ; ᐅᔪᓂᓴ ᐅ"ᑭᐢᒋᓀᓴᐧ ᑭᐢᑫᓴ"ᒋᒪᐃᐧᓵᐧ ᒥᓇ ᓂᔪᐣ"ᒋᒪᐃᐧᓵᐧ;

7 ᐊᐢᒋᐧᓵᐧ· ᐯᒪᒋᓴ ᓂᐧᒋᐧ·"ᑲᐃᐧᓵ ᑲᐧᐱᐢᐣ ᑲᐃᒋᑎᓯᓀᐧ; ᐃᐧᔪ ᑭᐢᐯᐧᐃᐧᑌᐤ ᐊᓂᐃ ᑲᐧᐱᐢᐣ ᑲᐱᒪᐧᑌᐤ.

8 ᑲᓀᐅᐧᓀᐢᒋᐧ ᐅᓇᔪᐃᐧᓯᐅᐧᐃᐧ· ᒣᐢᑲᓀᐤ, ᒥᓇ ᒪᓇᑭᐢᒋᐧ ᐅᒣᐢᑲᓇᓀᐧ ᑲᑲᓇᑎᓯᐃᐧᓵ ᑲᑲᓇᑎᓯᒪᒪ.

9 ᐅᑲᐧ ᑭᑲᓂᔪᐣ"ᑌᐤ ᑲᐧᐱᐢᐣ ᐃᐢᑎᓯᐃᐧᓵᐧ, ᒥᓇ ᐅᓇᔪᐃᐧᓯᐅᐧᐃᐧᓵᐧ, ᒥᓇ ᒥᐃᐧᓵᓂᓯᐃᐧᓵᐧ; ᐯᐅ, ᑲ ᑕᐣ ᒥᐃᐧᓯᐢ ᒣᐢᑲᓀᐤ.

10 ¶ ᐃᐢᐱ ᓂᐧᒋᐧ·"ᑲᐃᐧᓵ ᐱᐣᐧᑫᒪᓀᐢᑭ ᑭᑌ"ᐃᐢᓂ, ᒥᓇ ᑭᐢᑫᓴ"ᒋᒪᐃᐧᓵᐧ ᒥᐧᐢᑲᓀᐧᔪᐢ ᑭᑕ"ᑌᐧᐣ;

11 ᓂᐧᒋᐧ·"ᑲᐃᐧᓵᐧ ᑭᑲᒪᓇᑭ"ᐃᔪᐧ, ᓂᔪᐣ"ᒋᒪᐃᐧᓵᐧ ᑭᑲᑲᓇᐅᐧᐃᐧᔪᐧ:

12 ᑭᑭ ᒋᕿᑫᐧᓇᒪᔪᐧ ᐅᓂᐧᒋᓂᔪᐃᐧᓵᐧ· ᒪᒋᑭ ᐊᐅᔪᐧᐅᐧᓂᐢ, ᐊᓇ ᐊᐅᔪᐧᐅᐧᓂᐢ ᑲ ᑲᔪᐧᐣᐳᒥᐣᐢᑭᐧ;

13 ᑲᓇᑲᐢᐧ ᑲᐧᐢᑲᑲᓂᔪᐃᐧᓵᐧ· ᒣᐢᑲᓇᐢ, ᐅᐃᐧ"-ᐱᒪᒥᐣ ᐊᐧᓂᓂᐱᐣᑲᐃᐧᓵᐧ· ᒣᐢᑲᓇᐢ;

14 ᑲᒥᔪᐃᐧᓯᐧ ᑭᑎᒪᐢᓯᐧ, ᒥᓇ ᑲᒥᐅᐧᓴ"ᒋᐧ ᑲᐅᔪᐣᐳᐢᑲᓂᔪᐃᐧᓵᐧᓂᐧ ᑭᒪᓂᑎᐢ;

15 ᑲᑲᐧᐃᐧᑲᐧᓴᐧ ᐅᒣᐢᑲᓇᐊᐧᓵ, ᑲ ᑲᑲᔪᐣ"-ᐊᒣᒥᐣ:

16 ᑭᑎᒥᑫᐧᒪᓀᐢᑭᔪᐧ ᐱᐣᐧ ᐃᐢᓇ, ᒪᓂᑌᐊᐧᓵ ᐅᑲᑲᓂᔪᐃᐧᓵᐧᓂᐧ ᑭᑎᒪᐢᓯᐧ ᑭᑲᑲᓇᐅᐧᐃᐧᔪᐧ;

17 ᑲᐅᐧᐱᐃᐧᓵᐟ ᐅᑭᐢᑭᓴᐤᐊᒪᓀᐢ ᐅᐣᑲᑲᓂᔪᐃᐧᓵᐧᓂᐧ, ᒥᓇ ᑲᐊᐧᓂᑭᐢᑭᔪᐟ ᐅᑭᐢᑭᒥᐅᐧᐃᐧᓵᐧᓂᐧᓴᐧ ᐅ ᑭᓀᒪᓂᐣᒪ.

18 ᑭᑫᒪ ᐃᐧᑭ ᓂᐳᐃᐧᓂᐧᓵ ᐃᐢᑕᒪᐳᐢ, ᒥᓇ ᐅᐣᐢᑲᓀᐧᐃᐧᓵᐧ· ᐅᓂᐳᐊᐧᓵ.

19 ᓀᒪᐃᐧᓴ ᑲᓀᑎᓂᐟ ᑲᐃᐧ· ᑭᐯᐧᐅᐧᐊᐧᓵ, ᐊᐳ" ᓀᒪᐃᐧᓴ ᑲ"ᑭᑎᓂᒪᐢᓂᐧᐊᐧᓵ ᐱᒪᑎᓯᐃᐧᓵ ᒣᐢᑲᓀᐧᐃᐧᓵᐧ·.

20 ᑲᑕ ᐱᒧ"ᑌᐤ ᐅᒣᐢᑲᓀᐧᐃᐧᓵᐧ ᒥᐧᐢᑲᓀᐧᔪᐢ ᐊᐧᓵᐧᐅᐧᓂᐧᐊᐧᓵᐧ, ᒥᓇ ᑲᑕ ᑲᓀᐅᐧᓂᐧᓵᐧᓂᐧᓵᐧ ᑲᒣᐢᑲᓀᐧᐃᐧᓵᐧ· ᑲᐧᐱᐢᐣ ᑲᐃᒪᐧᑌᐤ ᑲᑎᐱᓴᐅᐧᓂᐧᓵᐧ.

21 ᑭᑫᒪ ᑲᑲᐧᓀᐧᑎᐧᓂᐤ ᑲᑕ ᐅᑕᑭᐢᑫᐧᓂᐧ ᐊᒣᑭᐢᐣ, ᒥᓇ ᐅᒥᐊᐧᓂᐧᐊᐧᓵᐧ ᐃᐧᑭᐧᓂᐧᐊᐧᓵᐧ ᑭᑕᐧᑭᐢᐣ.

22 ᒪᓵ ᐅᒪᐣᑌᐧᓂᐧᐊᐧᓵᐧ ᑭᒥᐢᑫᐧᓂᐧᐊᐧᓵᐧ ᐅᐣᑲᑲᓂᔪᐃᐧᓵᐧᓂᐧ, ᒥᓇ ᑲᑕ ᐊᐧᓵᐧᓂᐧᐊᐧᓵᐧ ᑲᐧᐱᐢᐣ ᑲᐃᒪᐧᑌᐤ ᑲᑎᐱᓴᐅᐧᓂᐧᓵᐧ.

ᒪᓂᓇᒪᓐᓄᑦ ᓂᐢ.

1 ᓂᓂᖅ, ᐅᑲᐃ·ᓴ ᐊ·ᓂᑭᓕᓂᓂ ᓂᑎᔪᐊᐅ·ᐃ·›; ᒪᓐ ᑭᓴᑦ ᑭᑌᐢ ᖃᑕ ᖃᓇᐅ·ᓂᓐᓪᒡᒪᓐᓄᑦ ᓂᖃᕿᑭᑭᓕ-ᒧᐅ·ᐃ·ᓇ:

2 ᑭᕿᒪ ᐅᐢᑭᓇ·ᑭ ᐱᔪᖃᐊ·, ᒥᓇ ᑭᓂ·ᓴ ᐱᒪᒪ-ᔪᐃ·›, ᒥᓇ ᑭᓴᒣᐃ·ᔪᐃ·› ᑭᖃᒥᓂᖃᖅ·ᑊ·.

3 ᑭᓴᑦ ᐅᑲᐃ·ᓴ ᑭᓴᐊ·ᓂᔪᐃ·› ᒥᓇ ᒡᐯ·ᐃ·› ᑭᖃᓇᖃᓂᔪ›; ᑕᐢᔪᐱᑦ ᑭᖃ·ᓴᐢᓂ; ᒪᔪᓇᐢᐊ ᑭᑌᐢᐃᐢᓂ:

4 ᐅᔪᓂ ᑭᖃᑕᑲ› ᒥᐊ·ᐸᒣᐃ·ᔪᐃ·› ᒥᓇ ᒥᓀ ᓂᔪᑦᓪᒡᒪᐃ·›, ᐅᑦᑕᒪᒪᓗᑦ ᑭᓴᐊ·ᓂᓂᔪᐃ·›; ᒥᓇ ᒥᓀ ᑲᓂᔪᓂᑦᓂ·:

5 ¶ ᒪᒥᔪᐃᑦᓂ ᖃᑎᐯᓐᓄᑎᑲᔪ ᒥᔪᐅ· ᑭᑌᐢᐃᐢᓂ; ᒥᓇ ᐅᑲᐃ·ᓴ ᐊᑕᐯᓐᒧᐃᑦᓂ ᑭᓂᔪᐃᑲᐃ·›.

6 ᒥᔪᐅ· ᑭᑎᔪᐢᑭᐃᐃ·ᓂᐢ ᐃᔪᖅᑭᐃᓐᓴ, ᐅᔪᓂ ᖃᑦ ᐅᓇᑦᓂ ᑎᒣᖃᐃ·.

7 ¶ ᐅᖃᐃ·ᓴ ᓂᓪᒡᖃᖃ ᑎᐱᔾᐅ· ᑭᑭᔪᓂᐢ; ᖃᔪᑦᓪᓂᓐᖅᑦ ᖃᑎᐯᓐᓄᑎᑲᔪ, ᓀᖃᑦ ᒪᒡᓀ ᐃᓂᐅ·›.

8 ᖃᑦ ᐱᒪᑎᔪᓐᖃᐠ ᑭᐱᐢᑭᐢᑕᑕ·, ᒥᓇ ᐱᒥ ᑭᑌᐢᐃᐢᓂ.

9 ᑭᐢᑌᓴᑦ ᖃᑎᐯᓐᓄᑎᑲᔪ ᒥᔪᐅ· ᑭᐅ·ᓭᑎᔪᐃ·ᓂᐢ, ᒥᓇ ᖃᓄᑦᑕᒥᐸᐢᓄᑭ ᖃᐢᓄᑭᐢᑭᓂᓐᓴ ᑭᑕᓐᓇ:

10 ᐅᔪᓂ ᑭᑕᒡᔪᓂᖖᒥᖖᓄ· ᖃᑦ ᐱᖖᓐᑭᖖᐅ·, ᒥᓇ ᑭᒪᒻᖖ·"ᐃᖖᓇ ᖃᑦ ᑐᔪᓴᐅ· ᑕᐢᑭ ᔪᒥᓇᓗ ᑕᐢᑭ.

11 ¶ ᓂᓂᖅ, ᐅᖃᐃ·ᓴ ᒪᔪᓴᐢᑕ ᑕᑦᐸᔪᖖᑌᑕ-ᐅ·ᐃ·› ᖃᑎᐯᓐᓄᑎᑲᔪ; ᐅᖃᐃ·ᓴ ᒥᓇ ᑭᖃᐊᔪᓐ-ᓂᓂᐃᐛ› ᑕᒪᒥᐸᑎᔪᑕᐅᐢᐃᐢᓂ:

12 ᑭᑭᒪ ᐊᐃ·ᓴ ᖃᑎᐯᓐᓄᑎᑲᔪ ᐅᐱᖃᑲᔪ ᒪᒥ-ᔪᐢᐅᐢ; ᑕᐱᓐᓂᒡ ᑦᐢᑕᐃ·ᒪᐢ ᖃᑑᐸᐃ·ᔪᐃ· ᑕᓂᔪᐊᔪᓂ ᑲᓴᓂᔪᐃ·›.

13 ¶ ᒥᐅ·ᓴᒧ ᐊᓴᔪᓴᓂᐢ ᖃᒥᓐᖃᐠ ᓂᐸ·"-ᖃᑕ·›, ᒥᓇ ᐊᓴᔪᓴᓂᐢ ᖃᑑᑎᓇᐠ ᓂᔪᐅ"ᑕᒧᐃᑦᓂ·›.

14 ᑭᑭᒪ ᐅᐢᐊᑦᐃ·ᓂᐃ·ᑊ ᐅᐅᓂᔪ ᓇᐊ·ᒣ ᒥᐊ·ᔪᐃ· ᐃᓐᓴᒣ ᔪᓂᓴᐃ· ᐊᑦᐅ·ᐢᑎᖃᖅ›, ᒥᓇ ᐅᐢᐅᐣᑎᔪᐠ ᐅᐅᓂᔪ ᐃᓐᓴᒣ ᖃᒥᓐᖃᐃ·ᔪᐃ· ᑲᓴᓂᔪᐃ·ᓂᐢ.

15 ᓇᐊ·ᒣ ᑭᑌᓴᐢᑦᔪᓂᐢ ᐃᓐᓴᒣ ᔪᓂᓴᐃ·ᓂᔪᐃ·›; ᒥᓇ ᖃᐢᑭᓐ ᖃᓂᐅᐊ·ᓴᐢᑕᒪᐃ·ᓇ ᓇᒪᐃ·ᔪᐃ· ᑲᓴᓂᔪᐃ·ᓂᐢ.

16 ᑭᓇ·ᑭ ᐱᔪᖃᐊ· ᐊᑲᓴᐊ· ᑲᑭᐢᑭᓐᓄᑭᐢ; ᒥᓇ ᐅᓇᒪᐢᑎᓂᐠ ᐅ·ᔪᐃᔪᐅ·ᓇ ᒥᓇ ᑲᑭᒪᐅ·ᓴᐢᓂ-ᔪᐃᔪᐃ·›.

17 ᑲᑎᔪᐢᑦᔪ·ᐃ·ᓇ ᒥᔪᐃᔪᐢᑦᔪ·ᐃ·ᓂᐊ·ᓇ·, ᒥᓇ ᖃᖅᒪᒪᓂᐠ ᑲᑎᔪᐃ·ᔪᐃ· ᑭᓴᓂᔪᐃ·ᓇ.

18 ᐃ·ᓴ ᑲᐱᒪᔪᐃ· ᒥᓐᑎᔪᒥᐢ ᖃᒥᒥᓂᔪᐃ·; ᒥᓇ ᒥᐅ·ᓴᒧᐃᑦᓂ ᒥᓇ ᑲᑭᒪᒻᓂᔪᐃ·.

19 ᖃᑎᐯᓐᓄᑎᑲᔪ ᓂᔪᐃ·"ᖃᐃ·ᓂᐠ ᑭᐢᑲᓐᔪᓂ ᐊᐢᑭᓴᓂ; ᓂᔪᓂᑦᓂᒧᐃᐃ·ᓂᐠ ᑭᐢᑲᓐᒥᒪᖃᐃ·ᐢᓂᔪᓂ ᑭᔪᖃᐃ·.

20 ᑲ ᑭᐢᑲᓴᑦᓂᒪᐃ·› ᑎᒥᓴᐃ· ᑲᐢᑭ ᒧᐢᑭᔪ-ᔪᓴᐃ·. ᒥᓇ ᐊ·ᐢᑦᔪᐢᑭᐃᖃᖅ·› ᐱᔪᔾᔪᓂ.

21 ¶ ᓂᓂᖅ, ᑭᓴᑦ ᐅᑲᐃ·ᓴ ᔪᑭᔾᔪᐢᑦᓂ ᐅᐅᔪᓂ; ᖃᓇᐅ·ᓴᐢᑦ ᐯᒪᑦᐠ ᓂᔪᐃ·"ᖃᐃᐃ·› ᒥᓇ ᖃᐢᑭᐢᑕᐅ·ᐃ·"-ᑦᒧᐃᐃ·›:

22 ᐅᔪᓂ ᐅᑲᔪᓂ ᖃᑦ ᑲᐊᒪᓂᔪᐃ·ᓂᐠ ᑭᑕᑦᓂᐠ, ᒥᓇ ᓂᓂᑦᖃᒪᑭᐃ·› ᑭᖃ·ᓴᐢᓂ.

23 ᐅᔪᓂ ᔪᐃ·ᓇᑦᑕᐠ ᑭᖃᐱᒧᑦᔪᐃ· ᒣᐢᖃᓇᐠ, ᒥᓇ ᑭᓂᓂ ᓇᒪᐃ·ᓴᐢ ᖃᑦ ᐱᓂᓂᑦᓐ.

24 ᓄᑦᐃᓂᓇᓂ, ᓇᒪᐃ·ᓴ ᑭᖃᑭᓂᔪᐃ·; ᐅᐅ, ᑭᖃ-ᐱᒥᓂᔪᐃ·›, ᒥᓇ ᑭᓂᒣᐃ·ᓴ ᖃᑦ ᒥᔪᐃ·ᓂᔪᐃ·.

25 ᐅᖃᐃ·ᓴ ᔪᓂᑦ ᐱᓂᔪᓂ ᐱᑭᓂᔪᐃ·›, ᔪᐃ·" ᐅᑭᔪᐃ·ᑎᓂᔪᐃ·ᓂᒣᐃ·ᓂ ᐅᒪᐃᑎᑎᓂᐠ, ᑌᔪᓂᔪᖃᖅᑭᑦ.

26 ᒥᓇᒪ ᖃᑎᐯᓐᓄᑎᑲᔪ, ᒥᓇ ᖃᑦ ᖃᓇᐅ·ᓴᐢᑦᔪᐢᑦᔪᐢᑭᑦ, ᑭᔪᖃᐃ·ᓴ ᐅᑲᐃ·ᓴ ᖃᑦ ᐅᑎᓂᖃᑌᐠ.

27 ¶ ᐅᖃᐃ·ᓴ ᐱᑭᓐᓄᑦᔪᐃ·› ᑫᖃ: ᖃᒥᐊ·ᔪᐃ· ᐊᓂᔪ ᑫᐊᖃᐊ·ᐢᑦᔪᐃ·, ᑭᓐᓂᔪ ᐅᑦᑕᑌᑭ ᑭᒥᐢᑭᓂ ᖃᑦ ᔨᑦᒪᐃ·.

28 ᐅᖃᐃ·ᓴ ᐅᓇ ᑭᑎ ᐊᓴᔪᓴᓂᐢ, ᒪᓂᐠ, ᐯᐅᔪᐢ-ᑌᐢᖃᑦ ᒥᓇ, ᐊ·ᐢᑦᔪᐢᑭᐃᖃᖅ; ᒧᖃ·ᐢ ᐅᐢᐊᑦᔪᐢᑦᔪᐃ·.

29 ᐅᖃᐃ·ᓴ ᒪᒥ ᐃᑌᓴᑦ ᑭᑎ ᐊᓴᔪᓴᓂᐢ, ᐅᔾᖅᖃᐢ ᐊ·ᓇᐢᑦᔪ ᐅᐢᐃᐢᑦᑭᑦᔪᐢ.

30 ¶ ᐅᖃᐃ·ᓴ ᐱᓇᓂᔪ ᓴᐢᑫᔪ ᒪᔪᐊᔪᓂᐢ, ᑭᓐᓂᔪ ᐅᖃ ᓇᓂᔪᐃ· ᐅᐢᐃᐢᑦᔪᐢ.

31 ᐅᖃᐃ·ᓴ ᐃᓴᔪᐃ·ᔾᑫᓴᒧᐃᐃ·ᐠ ᑲᑭᑎᒪᐃᐅ·ᐢ, ᒥᓇ ᐅᖃᐃ·ᓴ ᒧᐢᑕᐃ·ᓇᐠ ᐅᑎᓂᐢᑭᑫᐃ·ᓇ.

32 ᑭᑭᒪ ᑲᓪᓕᑎᓂᐃ·ᐃ·› ᐸᑦᑕᐠ ᖃᑎᐯᓐᓄᑎᑲᔪ; ᒪᓐ ᐅᐃ·ᓂᒧᐃᓂᐃ·› ᐃ·ᑫᐃ·ᔪᓂᐃ· ᑲᔪᓴᐢ ᖃᐃᐃᓂᐃ·ᓂᐃ·›.

33 ¶ ᐅᓇᓂᔪᒥᐅ·ᐃ·› ᖃᑎᐯᓐᓄᑎᑲᔪ; ᒪᓐ ᐃᐅ·ᓂᐠ ᐃᓐᓴᒣ ᐅᑦᑕᑌᑭ ᐃ·ᑭᓴᓂ; ᒪᓐ ᐃᐅ·ᓂᐠ ᒥᓇ ᐅᑦᑕᑌᑭ ᐅᑲᐃ·ᓴᐢᓂ.

34 ᑫᑭᓇᒡ ᐸᑦᐃᓇᓐᓂᔪᐃ·ᐢ ᐅᐸᑦᐃᓇᓐᓂᔪᑫᖃᑲ; ᒪᓐ ᒥᔪᐢ ᑲᓪᓕᑎᑲᔪ ᖃᑦ ᐱᓂᔪᐃ·ᓂᐠ ᑲᑦᐸᑦᑕᐃᓐᓂᐠ.

35 ᐅᓂᐸᑦᑲᐃ·› ᖃᑦ ᑎᐱᓂᑦᐸᒪᐢ› ᒪᒪᑦ-ᐸᔪᐃᐅ·ᐢ; ᒪᓐ ᓇᓄᐱᐃ·ᔪᐃ·› ᖃᑦ ᓄᔪᑦᐃᒪᓂᐠ ᑭᓐᓄᑫᑦᑲᓇᐠ.

ᒪᓂᓇᒪᓐᓄᑦ ᓄᐅ.

1 ᓇᐢᐸᑦᐠ›, ᑭᓴᐊ·ᓂ ᐊᐊ·ᔪᐃᑎᓂ, ᐅᐅᓂᑭᓄᑭᒪ-ᐊᒪᑫᐃ·› ᐅᑦᐸᔪᐃ·ᒪᐢ, ᒥᓇ ᐊᑦᑲᒥᓂᐠᐸᒪᐢ ᑭᑭᑭᓐ-ᑫᓂᑦᐠᐢ ᓂᔪᐅ·ᐃ·ᓇ:

2 ᑭᑫᒪ ᑭᒥᓴᐃ·ᓂᐠ ᒥᐊ·ᐸᒣᐃ·ᔪᐃ· ᒥᓇ ᐊᑦᑲᒥᓂᐠᐸᒪᐢ ᑭᑭᑭᓐᑫᓂᑦᐠᐢ ᓂᔪᐅ·ᐃ·ᓇ.

3 ᑭᑫᒪ ᓂᑭᓐᐅᔪᓂᔪᐃᓂᐢ ᓄᓐᐸᔪᐃ·, ᐅᐢᓄᔾᓴᒥᑭᓐᓄᑦ ᒥᓇ ᐅᐢᐯᓂᔪᐃ·ᓂᐠ ᓂᐅᑲᐃ·ᓇ.

4 ᓂᑭᓐᑭᓄᓄᐊᒪᐠ ᓴᓂ, ᐅᒥᔪ ᐅᑭᓐᐃᔪᐃ·›, ᑭᓴᑦ ᑭᑌᐢ ᖃᑦ ᒥᑎᑎᓂᔪᐃ·ᓂᐢᑦᔪᐢᑭᑦᔪᐢ ᓂᐅᑲᐃ·ᓇ: ᖃᓇᐅ·ᓴᐢᑦ ᐅᔪᓂᑦᓂᒪᐃ·› ᑭᑭᑭᓐᑫᓂᑦᐠᐢ ᓂᔪᐅ·ᐃ·ᓇ.

5 ᐅᑎᓇ ᓂᓪᒡᖃᐃ·ᓂᐠ, ᐅᑎᓇ ᓂᔪᑦᓂᒪᐃ·›; ᐅᖃᐃ·ᓴ ᐊᑕᐯᓐᒧᐃᐃ·ᓂᐠ ᐃᔪᖅᑭᐃᓐᓴ ᐅᑎᓂᐢᑭᑫᐃ·ᓇ.

6 ᐅᖃᐃ·ᓴ ᐅᑎᓇ ᐅᔪᓂ ᑭᑲᓇᐢᑭᐠᐢ; ᓴᑭᐠ", ᐅᔪᓂ ᑭᑲᓇᐅᐢᑦᔪᐢ.

7 ᓂᓪᒡᖃᐃ·ᓂᐠ ᒪᓪᒡᓀᓂᔪᐃ·; ᐅᑎᓇ ᐃᓐᓴ ᒪᓀ ᓂᓪᒡᖃᐃ·ᓂᐠ; ᐃᔪᔪᐢ ᒪᓀ ᑭᑭᐢᑭᓐᓄᑦᐠ, ᐅᑎᓇ ᓂᔪᓂᑦᓂᒪᐃ·ᓇ.

8 ᑭᓪᑌᓕᐟ, ᐅᑯᓗ ᑭᑲᑲᑭᑎᑕᐃᓵ; ᑭᑲᐯᓗᐃᓐᐅᓂᐧᐣ ᐅᑭᒧᐃᐧᐃᓐᓂᐧᐣ, ᐸᓪᐱᓗ ᐊᑕᒥᓗᐃᓐᓂᐧᐣ ᐅᑎᓇᒧᐣ.

9 ᑲᑕ ᐸᑭᑎᓇᐟ ᑭᓪᑎᑲᓐᓂᐧᐣ ᐊᐧᐅᓐᓗᑕᐃᓐ ᓅᓗᐣ-ᑲᒪᑫᐃᓐᓗ; ᒪᒪᖏᓯᓗᐃᓐ ᐊᓪᑐᑎᓗ ᑭᑲᐸᑭᑎ-ᓇᒪᓵᐧ.

10 ᓇᑐᖏᑕ, ᐅ ᓂᓓᔪ, ᒋᓇ ᐅᑎᓇ ᓂᑎᑌᐧᐃᐧᓇ; ᐅᓄᓯ ᑲᑕ ᒥᖏᖅ ᐱᐳᓐᓂᐧᐣ ᑭᐱᒪᑎᓯᐃᓐᓵ.

11 ᑭᑉᖏᑭᓄᐧᐊᒪᑎᓗ ᐅᑕᖏᐧ ᓂᐸᖏᑲᐃᓐᓗ; ᑭᑉᐧᐱᒪᒧᖏᖏᐧᐊᐃᓐ ᑲᑭᐃᓐᓗᑲᐃᓐᓗ ᑭᑉᐧᐱᒪᒧᖏᖏᐧᐊᐃᓐ ᑲᑭᐃᓐᓗᑲᐃᓐᓗ.

12 ᐃᓪᐱᐧ ᐱᒧᖏᑌᓂᓄ, ᔪᑕᐊᒪᐃᓐᓇ ᓇᒪᐃᓵᓴ ᑲᑕ ᐳᑲᐊᓐᐊᓐᓗ; ᒋᓇ ᐃᓪᐱᐧ ᐱᒥᐸᖏᐧᐃᓐᓂᐧᐣ ᓇᒪᐃᓵᓴ ᑭᑲᐱᓐᓂᐧᐣ.

13 ᒪᓪᑲᐃᓐ ᒥᑎᒥᓇ ᑭᓪᑭᓄᖏᑕᐊᒪᑐᐃᓐᓗ; ᐅᑲᐃᓐᓴ ᐸᖏᑎᓇ; ᑲᑫᒪ ᐅᐅᔨ ᑭᐱᐃᓐᓇᐧᐣ ᐅᒪᓇᒪᓐᑕᐃᓐᓗ.

14 ¶ ᐅᑲᐃᓐᓴ ᐋᖏᐧᑫ ᐅᑐᓪᑲᓇᑦᐧᐣ ᐅᒪᒫᑎᐃᓐᓂᐧᐣᐣ, ᒋᓇ ᐅᑲᐃᓐᓴ ᐱᒧᖏᑌ ᐅᑐᓪᑲᓇᑦᐧᐣ ᒪᑎ ᐊᓵᓯᓄᐊᐧᐣ.

15 ᑕᐸᓯᖏᑕ, ᐅᑲᐃᓐᓴ ᑭᑎ ᐱᒧᖏᑌ, ᓇᑲᑕ, ᒋᓇ ᒪᓴᓪᑲᑲ.

16 ᑭᑫᒪ ᓇᒪᐃᓐᓴ ᓂᐸᐊᐧᐣ, ᐸᓀᒪᒪ ᐱᑯ ᑲ ᐊᐧᓂᐃᓐᑎᑦᐸᓵᐧᐃᓐᓗ; ᒋᓇ ᐅᓂᐸᐃᓐᓂᐧᐸᐧᐃᓐᓗ ᐅᑎᓇᒪᐧᓗ, ᐸᓀᒪᒪ ᐊᑎᐧᐣ ᑲ"ᓵᓐᑎᓂᐧᐣᐣ ᐅᒪᓇᒪᓐᑕᐃᓐᓗ ᒪᒪᖏᓯᓗᐃᓐᓵ ᑲᑭᐃᓐᓗᑲᐃᓐᓗ.

17 ᑭᑫᒪ ᒧᐅᐧᐊᐧᐣ ᐅᐅ ᒪᒥᐃᓂᐸᐧᐱᐃᓐᓂᐧ ᐸᖏᑫᐧᓂᐧᐣᐣᓇᓐ, ᒋᓇ ᒥᓂᑫᐊᐧᐣ ᐊᖏᐧᐣ ᐊᑎᐧᐣ ᐅᑎᓇᒪᐧᓗ ᐧᐱᒥᓵᓴᐧᓂᐧᐣ.

18 ᒪᓵ ᐅᑐᓪᑲᓇᑦᐧᐣ ᐅᑲᐧᓪᑲᓵᓂᐧᐣᐣ ᑕᐱᐧᑭᐧᐣ ᐊᑦᓂᐧᐣᐣ ᐃᐧᐱᓵᓴᐧᐣ, ᐅᐧᐣᑲᑦ ᐊᐊᐧᓯᐊ ᑲ ᐊᑎ ᑭᐧᐣᑲᓴᑌᐧᐣ, ᐋᓵᓪ ᐅᐧᐸᓵᑲᐧᐣ ᑭᐧᐣᑲᓵᐧᐣ.

19 ᐅᑐᓪᑲᓇᑦᐧᐣ ᐅᒪᒪᓂᐧᐣ ᑕᐱᐧᑭᐧᐣ ᐊᐧᓂᐅᓪᐱᐧᑲᓵᐧᐣ; ᐅᒪᓇᐊᐧᐣ ᑭᑫᐅᓪᑲᓵᐧᐣ; ᐅᒪᓇᐊᐧᐣ ᑭᑫᐅᓪᑲᓵᐧᐣ.

20 ¶ ᓂᐧᐃᓵ, ᐊᖏᑲᐅᖏᑕ ᓂᑎᑌᐧᐃᐧᓇ; ᓇᑐᖏᑕ ᑲᐃᑌᐧᐣᐣ.

21 ᐅᑲᐃᓐᓴ ᐸᑭᐧᐣᐸᖏᑕ; ᑲᓇᐅᐧᓵᖏᑕ ᑭᑕᐸᐃᐧᐃᓐᓂᐧᐣᑌᖏᐃᓂᐧᐣ.

22 ᑭᑫᒪ ᐅᐱᒪᑎᓂᐧᐃᓐᓂᐧᐣᐣ ᐊᓂᑭ ᑲ ᒥᓪᑲᖏᑲᐧᓂᐧᐣᐣ, ᒋᓇ ᐱᒪᒥᓂᐧᐣᑲᑲᐧᐣᐣ ᐅᐃᐧᐣᑭᐧᐃᐧᓵᐧᐣ.

23 ¶ ᑲᓇᐅᐧᓵᖏᑕ ᑭᑌᖏ ᐊᐧᑭᑲᐧᒥᐧᐃᓐᓂᐧᐣ; ᑭᑫᒪ ᐅᑯᑕ ᐅᖏᑎᐸᓵᐧᐣ ᐱᒪᒪᓂᐧᐣᐣᐣ.

24 ᐅᐧᐱᓇ ᑲᓯᓪᐳᐃᐧ ᒥᐅᐣ, ᒋᓇ ᒪᑭ ᒥᐅᐣ ᐃᐧᓵᐧᐣ ᐊᒥᐃ.

25 ᑭᐳᐟ ᑲᐧᓵᐧᐣ ᐃᐃᐱᐣ, ᒋᓇ ᑲᐧᓵᐧᐣ ᐅᐃᓪᐸᒋᑭᐳᐧ ᐃᐃᐱᐣ.

26 ᓇᑲᐸᐅᓵᖏᑕ ᒣᓪᑲᓇᐣ ᑭᓯᓂᐧᐣ, ᒋᓇ ᑭᐳᐟ ᑲᖏᑭᐧᐣ ᑭᑎᓯᖏᑫᐃᓐᓇ ᑲᑕ ᒪᓪᑲᐊᐧᓵᐧᐃᐧᐊᐧᐃᓐ.

27 ᐅᑲᐃᓐᓴ ᑭᖏᓂᓪᑭᓄᐧᐣ ᐃᓯ ᐸᓪᑫ ᐊᐅᐣ ᓇᒪᖏᓂᐧᐣ; ᓇᑲᐸ ᑲ ᒪᒋᓵᐊᐧᐃᐧᐣ.

ᒪᓂᓇᒪᒋᐧ ᓂᐧᐅᓇᐧ.

1 ᓂᓓᔪ, ᐋᖏᑲᐅᖏᑕ ᓂᓂᐸᐧᐃᖏᐃᓐᐧᐃ, ᒋᓇ ᐱᓯᑭᑕ ᓂᓂᓯᐧᑕᒪᐃᓐᐧᐃ:

2 ᑲᑕ ᐸᐱᓯᓪᐅᖏᑕᒪᒧᐣ ᑲᑫᖏᑕᐧᐃᓐᑕᒪᐃᓐᐧᐃ, ᒋᓇ ᑭᐅᓂᐧᐣ ᑲᑕ ᑲᓇᐧᐃᓐᖏᑕᒪᒧᐣ ᑭᓪᑫᓇᖏᑕᒪᒪᓐᐧᐃ.

3 ¶ ᑭᑫᒪ ᐅᐅᒧᐣ ᐱᐅᓯ ᐃᓪᑫᐧᐣ ᐸᖖᑲᐃᓐᓇᐧᐣ ᒪᐧᒪᖏᑭ ᐊᒪᓵᐧᐃᓐᓗ, ᒋᓇ ᐅᐅᒧᐣ ᓇᐊᐧᐃᓐᓂᐧᐣ ᓯᐧᓵᐧᐃᓐᓗ, ᒋᓇ ᐅᐅᒧᐣ ᓇᐊᐧᐃᓐᓂᐧᐣ ᓯᐧᓵᐧᐃᓐᓗ.

4 ᒪᓵ ᐁᖏᐅᓂᐧᐣ ᐃᖏᐧᐃᓐᓵ ᐱᐅᓂᐧᐣ ᒪᖖᑲᐃᓐᓂᐧᐣ ᐱᐧᑭᑲᐃᓐᓗ ᐱᐧᑭᑲᐃᓐᓗ ᐱᐧᑭᑲᐃᓐᓗ ᐱᐧᑭᑲᐃᓐᓗ.

5 ᐅᓯᑕ ᐃᐅᖏᑌᒪᓵᓂᓵᐧᐃᓐᓂᐧᐣ ᐅᐅᒧᐣ ᐃᐅᖏᑌᒪᓵᓂᓵᐧᐃᓐᓂᐧᐣ ᐅᐅᒧᐣ ᐃᐅᖏᑌᒪᓵᓂᓵᐧᐃᓐᓂᐧᐣ.

6 ᐅᑲᐃᓐᓴ ᑲᑕ ᒪᒥᐅᓂᐧᐣᐣᓇᓐ ᐱᐧᑭᑲᐃᓐᓂᐧᐣᐣᓇᓐ ᐱᐧᑭᑲᐃᓐᓂᐧᐣᐣᓇᓐ ᐱᐧᑭᑲᐃᓐᓂᐧᐣᐣᓇᓐ.

7 ᐃᐅᖏᑕᐃᓐᐧᐃ ᐃᓴ ᒪᓴ ᐊᓄᖏᐧᐃᓐᓗᑲᐃᓐᓂᐧᐣ ᐊᐧᐃᓐᓂᐧᐣᐣ ᐊᐧᐃᓐᓂᐧᐣᐣ ᐊᐧᐃᓐᓂᐧᐣᐣ ᐊᐧᐃᓐᓂᐧᐣᐣ, ᒋᓇ ᐅᑲᐃᓐᓴ ᐃᐧᐱᓐᓂᐧᐣᐣᓇᓐ ᐃᐧᐱᓐᓂᐧᐣᐣᓇᓐ ᐃᐧᐱᓐᓂᐧᐣᐣᓇᓐ ᐃᐧᐱᓐᓂᐧᐣᐣᓇᓐ.

8 ᐊᐧᐣᖏᐧᓂᐧᐣ ᒋᑕᑫᐧᓇᒪᐧᓂᐧᐣ ᑭᒧᐧᑐᓪᑲᓇᑦᐧᐣ ᐅᑲᐃᓐᓴ ᑭᐱᐧᑭᑲᐃᓐᓂᐧᐣᐣᓇᓐ ᐅᑲᐃᓐᓴ ᑭᐱᐧᑭᑲᐃᓐᓂᐧᐣᐣᓇᓐ ᐅᑲᐃᓐᓴ ᑭᐱᐧᑭᑲᐃᓐᓂᐧᐣᐣᓇᓐ ᐅᑲᐃᓐᓴ ᑭᐱᐧᑭᑲᐃᓐᓂᐧᐣᐣᓇᓐ.

9 ᐅᑲᐃᓐᓴ ᑲᑕ ᒋᓴᒋᐧ ᐃᐧᐯᒪᐧᐅᖏᑕᐧᐃᓐᓂᐧᐣᐣᓇᓐ ᐃᐧᐱᓐᓂᐧᐣᐣᓇᓐ ᐃᐧᐱᓐᓂᐧᐣᐣᓇᓐ ᐃᐧᐱᓐᓂᐧᐣᐣᓇᓐ: ᒋᓇ ᑭᐧᐣᑲᓴᑌᐧᐣᐣᓇᓐ ᐅᑲᐃᓐᓴ ᑭᐱᐧᑭᑲᐃᓐᓂᐧᐣᐣᓇᓐ ᐅᑲᐃᓐᓴ ᑭᐱᐧᑭᑲᐃᓐᓂᐧᐣᐣᓇᓐ ᐅᑲᐃᓐᓴ ᑭᐱᐧᑭᑲᐃᓐᓂᐧᐣᐣᓇᓐ ᐅᑲᐃᓐᓴ ᑭᐱᐧᑭᑲᐃᓐᓂᐧᐣᐣᓇᓐ.

10 ᐅᑲᐃᓐᓴ ᒪᓂᑌᐧᐃᐧᐣ ᑲᑕ ᐱᐧᐣᐳᐳᑕᐧᐱᐧᐣ ᐅᑫᐧᐣᑲᐃᓐᓂᐧᐣᐣᓇᓐ ᐅᑫᐧᐣᑲᐃᓐᓂᐧᐣᐣᓇᓐ ᐅᑫᐧᐣᑲᐃᓐᓂᐧᐣᐣᓇᓐ ᐅᑫᐧᐣᑲᐃᓐᓂᐧᐣᐣᓇᓐ; ᒋᓇ ᐅᑫᐧᐣᑲᐃᓐᓂᐧᐣᐣᓇᓐ

ᒪᑎᓇᒪᒃᑲ ᓂᐯᒃᓴᓂ.

1 ᓂᐯᔪᖅ, ᑭᐢᐱᓗ ᐱᔨᑌᑦ ᖃᐟᑭᓇᓴᓕᒥᐢᖅ; ᑭᐢᐱᓗ ᑭᑭᐟᑎᓴᓂᑭ ᑲᓇᒪᒥᐢᖅ ᒪᓕᒐᓚᐢ,

2 ᑭᑭᐟᓇᒃᓄᐯᓗ ᑭᑕᔨᒥᐅᓇ ᐱᔨᓂᕽ, ᒥᓇ ᔪᑎᐟᑎᓂᓂᓯᓗ ᑭᑕᔨᒥᐅᓇ ᐱᔨᓂᕽ.

3 ᐅᒥᓯ ᐁᒃ· ᔨᑦ, ᓂᐯᔪᖅ, ᒥᓇ ᑦᐢᐱᑎᓂᓯᓗ, ᐃᐢᐸ ᑕᔪᓯᓇᓂ ᐱᔨᑌᑦ ᐅᑭᐟᑭᑐᕽ; ᒪᒃ ᓂᑕᐅ· ᑦᑦᐟᑌᒃᓯᓗ, ᓀᐟᑭᓇᓴᑭ ᐱᔨᑌᑦ.

4 ᐁᒃᐅᔪᓂ ᓂᑦ, ᒥᓇ ᐁᒃᐅᔪᓂ ᓂᐢᑭᐟᒃᓪᒥ.

5 ᑦᐢᐸ ᒐᐱᓂᒋᒃ ᐊᑎᕽ ᐅᑭᐟᐢᕽ ᐅᐟᑭᑐ, ᒥᓇ ᒐᐱᓂᒋᒃ ᐱᓪᓕᐢᑭᐟ, ᐃᐢᐸ ᒐᐱᓂᒋᒃ ᐱᓪᓕᐢᑭᐟ.

6 ¶ ᓇᐢ ᐁᓂᔪ, ᑭᓴ ᓀᐟᑎᒥᐢᖅ; ᒪᒥᑐᓄᓴᐟᑦ ᐅᑎᒪᑎᓂᐅᐃᓇ, ᓂᑦᑫᒃ ᒪᒃ.

7 ᐁᒃ ᒃᐊᑲᐃᓂᓗ ᒃ ᔭᐢᑭᓂᐟᐊᒪᓂᓗ, ᓀᓇᒃᑲᐃᓂᓗ, ᐊᐢᓴ" ᓀᐅᓇᓗᐃᓂᓗ,

8 ᒃᓴᒐᐢᑦ ᐅᒥᑎᐅᓗ ᐁᐟᓂᐢᖅᓪᓕᓂᓪ, ᒥᓇ ᒪᐃᓗ·ᑎᐟᑦᑦᓂ ᐅᒥᑎᐅᓗ ᒥᑦᐃᓗ·ᑎᐟᑦᓀᑎᑭ.

9 ᒐᓂᔪᓂᕽ ᓀᐳᓂ ᓂᑦᒐᓴ, ᐅ ᑭ"ᑎᒥᐢᖅ? ᒐᓂᐢᐸ ᓀᐃᓂᐢᑎᒃᓴ?

10 ᓀᐳᐢᖅ ᐃᐱᓂᐢ ᓂᑦᐃᓗ·, ᐃᐱᓂᐢ ᓂᐢᑭᑭ"·ᒃ·ᒥᐅ·, ᐃᐱᓂᐢ ᐸᐯᑎᓂᓗᑎᓂᐅ·ᓗ ᑭᑭ ᓂᑦᕽ:

11 ᐁᓂᓯ ᑭᑭᑎᒥᓯᓗ·ᓴ ᓀᑫᓂᓯᓗᒪᒃᕽ ᒐᐱᓂᒋᒃ ᐃᐱᓗ·ᓴ ᒃ ᐱᒧ"ᑌᓯ, ᒥᓇ ᑭᑭ·ᑕᒪᓗ·ᓴ ᒐᐱᓂᒋᒃ ᒃ ᓇᔪᐸᓯ ᐃᐳᓯᔨᓂᐢ.

12 ¶ ᑭᐢᑫ·ᒃᓂ ᐃᐳᓯᔨᓂᐢ, ᒪᒥ ᐃᐳᓯᔨᓂᐢ, ᐱᒧ"ᑌᐃᐢ·ᓴ ᒃᓯᐢᐳᐃ· ᒥᔪᓂᕽ.

13 ᑦᐢᐸᓴ"ᒃᐱᐢ; ᐅᓯᑕ ᐊᐅᒥᐃ·ᑫᐢ, ᐅᑭ"ᑎᓯᒃ ᐅ"ᑎᓯ ᑭᐢᑭᓂᐟᐊᒪᓀᑫᐢ;

14 ᒃᓯᐢᐳᓴᑎᓯᓗᓴ ᐅᑌ"ᐃᕽ ᐊᐅᔨᐢ, ᑕ"ᑭᓄ ᒃᒃᔪᓯᓯᐢ; ᑭᐢᑎᒃᑦᑦ ᓇᐢᐸᓯᑎ"ᐃᐳᐃᓴ·ᓴ.

15 ᐁᐅᔨ ᐅ"ᑎᓯ ᐅᑦᔨᒥᓯᐃᓴ ᑭᑕ"ᑦᕽᐢ· ᒃᑦ ᑦᔪᓯᓀᒃᓂᔨᐢ; ᑭᑕ"ᑦᕽᐢ· ᒃᑦ ᐱᔨᐃᓇ ᐁᒃ ᒃᑦ ᑭᐢᐯᔪᐟᑎ"ᐟ.

16 ¶ ᐅᐅ ᓂᔪᓂᐢᖅ ᐸᒃᐟᑦᕽ ᒃᑎᐯᐢᖅᓀᑫᐟ; ᐁᐁ, ᑌᐸᔪᐣᑊ ᒃ ᓴᓴᑫᔨᖅᑦᕽ:

17 ᑭᐢᑌᔨᒧᐃᓇᔪᐃᓴ, ᑭᐢᐳᑭᐃᐢ ᒥᑌᔨᓂ, ᒥᓇ ᒥᑭᑎᑭᔨ ᒃᓯᑭᓂᑫᒪᒃᕽ ᐯᑭᑭ ᒥᑎᓯ,

18 ᒥᑌᐢ ᒃ ᒪᒥ ᐃᑌᔨᑦᑕᒧᒪᒃᕽ, ᒥᓇ ᒥᓯᑦ ᒃᑭᓯᐢᒃᐸᑦᓯᒪᒃᑎᑭ ᑭᑭ ᒪᒥ ᔾᑕᒧᒪᒃᑭ,

19 ᐅᑭᔾᐢᑭᔪᐃ·ᑭᒧᐢᖅ ᒃ ᒃᑭᔾᐢᑭᐢᑭᓯ, ᒥᓇ ᒃᓇᔪᑦᓯᐃᓴᐸᔨᓯᐟ ᐃᐢ ᐅᑎᐅᐢᖅᓪᓕᐢᑭᐟ ᒃ ᐅᐃ·ᑭᓴᓂᐢᖅᑦᓯᐟ.

20 ¶ ᓂᔪᖅ, ᒃᓇᐅ·ᔨᑦᑕ ᔪᑦᓯᐃ· ᐅᒃᑫᐢᑭᒧᐅ·ᐃᓴ, ᒥᓇ ᐁᒃᐅᔪᓂ ᓇᒃᑕ ᐅᑎᓯᓯᐅ·ᐃᓴ ᑭᒃᐃᓴ:

21 ᑕ"ᔪᐱᑕ ᑕ"ᑭ ᑭᑌ"ᐃᕽ, ᒥᓇ ᒥᑭᒪ"ᐱᑕ ᑭᒃᓂᓪᓕ:

22 ᐯᒧ"ᑌᔨᓂ, ᑭᒃᑭᐢᑭᓄ"ᑕᐃᔪᐢ; ᓀᐸᔨᓂ, ᑭᒃᓇᐅ·ᔨᒥᔪᐢ; ᒥᓇ ᑫ·ᕐᔪᐢᒃᔨᓂ, ᑭᒃᐃᓂᓯ ᐃᔨᒥᓂᐢ.

23 ᑭᑫᒪ ᒃᑫᐢᑭᒧᐅ·ᐃᓴ ᐃᓯᕐᑌᓇᒪᒃᓂᐟᐊᓴ; ᒥᓇ ᐃᑕᓯᐢ·ᐃᓴ ᐃᓯᔨᑦᐃᓴ; ᒥᓇ ᑭᐢᑭᓄ"ᐟᐊᒪᓀᑫᐢ·ᓇᓴ·:

24 ᒃᑕ ᒥᑕᑫ·ᓇᒪᔪᔨ ᒪᑭᐢᐢᑫ·°, ᐅᒪᒥ"ᑭᒧᐅᐃ·ᐃᓴ ᐱᐢᓯᑭᐢᖅ.

25 ᐁᒃᐃ·ᔨᓄ ᐊᒃᐃᓴ·ᑦᕽ ᐅᒃᑦᐃᓴ·ᔪᔪᐃᓴ ᑭᑌ"ᐃᐢ; ᐁᒃᐃᓴᔨᓄ ᒥᓇ ᒃᒃ"ᑭᑎᓂᐢ ᐅᐢᑭᐃᓴᔨᓂᐢᖅ.

26 ᑭᑫᒪ ᐱᔪᒃ·ᑭ ᐃᐢᑫ·° ᐅ"ᑭ ᐊᐅᔪᐅᓂᐢ ᐯᔪᐊ·° ᐊᐱᔪᐢ ᑦᐢᐸᓴ"ᒃᓯᐟ; ᒥᓇ ᐱᔪᒃ·ᑎᐢᑫ·° ᒃᑦ ᓇᓴᐅᓴᑦ ᒃᐯ"ᒃᐢ ᐱᒪᑎᔪᐃᓴ·ᓴ.

27 ᐊᐅᔪᐅᓂᐢ ᑭ ᒃᑦ ᑭ"ᐱᒧᐅᐢ ᐃᐢᑦᐊᑎᐅᐢ, ᐁᐊᔪ ᐁᒃ ᒃᑦ ᐃᐢᒃ·ᑌᐅᑭ ᐅᑦᔪᐃᓴ·ᓂᓴ?

28 ᐊᐃᓴ·ᔨᐢ ᑭ ᒃᑦ ᑭ"ᑌᑎ ᑦᐢᑫᐢᑫ° ᒃᐢᒃᓴᓴᔨᐢ, ᐁᐊᔪ ᐁᒃ ᒃᑦ ᐃᐢᒃ·ᑌᐅᑭ ᐅᔪᑦ?

29 ᐁᐊᔪ ᒣ·"ᑭ ᐊᓇ ᒃᐱᐢ)ᑎᐃᓯᔪᐟ ᐃᓴ·ᑭ ᐊᐅᔪᐟᐅᓂᐊᓴ· ᐃᓴᐃᓴᐅᐃᓴ·; ᐊᐃᓴ·ᔨᐢ ᑫᐸᒥᓇᓴᐟ· ᓇᒪᐃᓴᔨ ᒃᑦ ᐯ"ᑭᔪᐢ°.

30 ᐊᐅᔪᐅᓂᐊᓴ· ᓇᒪᐃᓴᔨ ᒪᑭᐅᒣᐊᓴ ᐅᑭᐟᒧᐢᑐᒃ, ᑭᐢᐱᓗ ᑫᒧᑎᓂᑭ ᔪᑭᑭᐢᐳᓇᔪᐟ ᐅᑕ"ᑲ"ᐟᔪᐅᐊ· ᓂᓀᐢᐯ"ᑌᐢᑎᒃᑌᐅᑭ;

31 ᒪᓇ ᑭᐢᐱᓗ ᒥᐢᑲᐢᖅ, ᑌᐸᔪᐣᑊᓀᐢ· ᐊᐅᔪᐃᓴ ᒃᑦ ᐸᑭᓇᓀᐢ; ᒃᑦ ᒣᑭ° ᒥᔪᐁ· ᒃᐃᔪ ᐊᐳᐟ ᐅᐃᓀᐢᒃᐃᓇᒃᓂᓴ.

32 ᒪᓇ ᐊᐃᓴ·ᔨᓴ ᐯ"ᐃᓴ·ᑭ ᐱᔪᒃ·ᑎᑭᒪᐟ ᐃᐢᑫ·ᐊ· ᒪᓂᔪᐢ° ᓂᔪᐢ)"ᑕᒧᐃᓴ·; ᐊᓇ ᒃᐢᑕᓴ ᐁᐅᑫ·ᓂᐢ ᓂᔪᐊ·ᓇᑭᑎ"ᐁᐢ ᑕᑭᑎᓂᐢᖅ·.

33 ᒥᓵ·ᒃᓂᐃᓴ· ᒥᓇ ᒪᓂᓂᐢᓀᔪᐢᔪᐃᓴ· ᒃᑕ ᐊᐳᐢ°; ᒥᓇ ᐅᐢ"ᐱᐃᓇᔪᐃᓴ· ᓇᒪᐃᓴᔨ ᒃᑦ ᒃᔪᐢ·ᑎᐟᑦᕽ.

34 ᑭᑫᒪ ᒃ·"ᑫ·ᓂᐢᑕᒧᐃᓴ· ᔪᔪᐊ·"ᐃᐢ ᐊᐅᔪᐟᐅᓂᐢ°; ᐁᐊᔪ ᒪᓇ ᓇᒪᐃᓴ ᒃᑦ ᒪᓇᒥ"ᑭᑫᐢ ᐊᐯ"ᐅᐃᓴ· ᔪᔪᓇᒃᓂᐢ.

35 ᓇᒪᐊ·ᐢ ᒃᑦ ᒃᓇᐯᓂᐢ"ᑕᐢ ᑭᐢᐱᓇᑕᒪᑫᐃᓴ·; ᐊᐳ" ᓇᒪᐃᓴ ᒃᑦ ᑌᐯᓂᐢ"ᑕᐢ, ᐊᐢ ᒥ"ᑎᔪ ᒣᑭᐢᐃᓇ ᒥᐢᑲᐢᖅ.

ᒪᑎᓇᒪᒃᑲ ᑌᕐᔪᐣ.

1 ᓂᔪᖅ, ᒃᓇᐯᓂᐟᐊᒪᓀᑫᐢ· ᓂᑎᑌ·ᐃᓇ, ᒥᓇ ᐊᐢᑕᒧᔪ ᓂᒃᑫᐢᑭᒧᐅᐃᐢᐯᐃᓇ.

2 ᒃᓇᐯᓂᐟᐊᒪᓀᑫᐢ· ᓂᒃᑫᐢᑭᒧᐅᐃᐢᐯᐃᓇ, ᒃᑦ ᐱᒪᑎᔪᐢ·; ᒥᓇ ᓂᑎᑌᔪᐯᐃᓴ·ᓇᓴ ᒪᐢᑭᐃᓇᔪᐃᓴ·.

3 ᑕ"ᔪᐱᑕ ᒋᓂ"ᓂᒋᑎᓂᓴ, ᒪᔪᓇ"ᐊ ᒋᓇᑦᑎᑌ"ᐊᓂᓴ.

4 ᐃᑕ ᓂᑦᒧ"ᒃᐃᓴ·), ᐸᓴ ᓂᑕᐯ·ᒪᐟ; ᒥᓇ ᐃᑕ ᓂᔪᐢ)"ᑕᒧᐃᓴ· ᓂᔪᑎᐢ:

5 ᒃᑦ ᒥᑫᒪ·ᓇᒪᔪᔨ ᐊᐢᔪ ᐃᐢᑫ·° ᐅ"ᑭ, ᒪᓂᑌ° ᒃ ᒪᒥ"ᑭᒧᐟ ᐅᑕᔨᒥᐅᓇ ᐅ"ᑭ.

6 ¶ ᑭᑫᒪ ᐊᒧᓵᒪᐃᓴᓂᓴ ᓄᑭᓴ ᓄ"ᑭ ᓵᑦᓂ<"ᑌᐢ ᓂᔪᔪᓄᐃᓴᐃᓴ,

7 ᐁ"ᒃᓇᐊᓂᑦᒪᑭᔨ ᒪᒃ ᐁᒃ ᒃᓂᓂᓂᒃᑭᔨ, ᓂᓂᓂᐯᐢᐢᑫ° ᐃᐢᐃᓴᒪᐟ ᐅᑕᒃᑎᔨ ᐅᑭᓄᓴᑭᐢ ᐁᒃ ᐁ"ᓂᔪᐢ)"ᑕᒧᐃᓴ·ᓂᔪ.

8 ᐁᖏᐱᒧᑎᑦ, ᐱᒧᖏᑎᐢᑲᓇˣ ᑭᑭ ᐅᑭᖏᕿᖅᓯᒪᓕᕐᓂˣ; ᐃᓐᑭᐅᓂˣ ᒪᓗ ᐁᖏᐊᑎ ᐃᐢᖏᑎᑦ,

9 ᐁᖏᐯᒃᓯˣ, ᐁᖏᐅᒋᓂᕐ, ᐅᖃᓕᑭᐊᓐᓂᑎᐢᑲᑦ:

10 ᑭᐢᓴ ᒪᓗ, ᑭᖏᓇᑭᑲᑦ ᐃᐢᓄᐊᓐ, ᐱᓂᑲᑭᓐᓇˣ ᐅᐃᓂᖏᐅᓕᕐᓴ, ᒥᓇ ᐁᖏᕿᓴᓂᖏᓯᒪᓕᕐᓴ.

11 (ᑭᓂᐁᓄ ᒥᓇ ᒪᐢᑲᐃᓐᑲᓄᐁᓄ; ᐅᓂᒋ ᓇᒪᐃᓐᓴ ᐃᓐᑭˣ ᐊᐅᓴᐊᓐ:

12 ᐅᑲᑦ ᐊᐢᓴᐃᓐᑎᒥˣ ᐊᐅᑦ, ᐅᑲᑦ ᐱᒧᖏᑎᐢᑲᑦ ᐊᐅᑦ, ᒥᓇ ᐊᓵᐃᓄᑭᐢ ᑲᑎᐢᑲᓇᓐᓂᒪᓕᕐᓴ.)

13 ᐅᑯᓂ ᐅᑎᖏᓐᓴᐤ, ᐁᖏᐅᑫᒪᒻ, ᐅᑲᑦ ᒪᓗ ᐅᓴᐯᐃᓐᑲᓇᓐᓂᑎᐢᑲᑦ ᐅᑎᓂ ᐁᖏᐱᒧᑎᑦ;

14 ᓂᓂᐅᓴ ᑭᐅᑐᐃᓐᓂᐃᓐ ᐸᑭᑦᓇᓓ; ᐊᓄᖏᑦ ᐅᖏᐱᒧᑎᑦ ᓂᑭᑎᑦ ᐁᖏᐱᒧᑎᑦ ᐅᑎᓂ ᐁᖏᐃᓐᑲᓇᓐᓂᑎᐢᑲᑦ ᐅᑎᓂ

23 ᓂᐹ"ᐅᓇ"ᓂᖅᐃ·ᔭ ᖃᑭᕐ ᐅ"ᑭ, ᒪᐊ·ᐦ ᓂᐢᑦ ᐅ"ᑭ, ᐊᐳ" ᒪ·ᔦᐢ ᐅ"Δ"ᒋᑯᔪ ᐊᐢᑭ.

24 ᐅᖃ ᖁᖃ· ᐅ"Δ"ᒋᑫ·"ᑭ ᐃᑎᑦᔨᐊ·, ᓂᐹ"ᐅᐦ-ᐱᑭ"ᐃᖅᐃᐃ·ᔭ; ᐅᖃ ᖁᖃ· ᒧ"ᑭᓂᐊᐅ·ᓂᐯᖅ· ᐅ"ᓂ-ᐲᐢᖅᑭ.

25 ᒪ·ᔦᐢ ᐊ·ᑭᔅ ᐅ"ᐅᓀᐢᑌᑭ, ᒪ·ᔦᐢ ᐊ·ᑭᔅ ᓂᑭ"ᐅᐱᑭ"ᐃᖅᐃᐃ·ᔭ:

26 ᒣᖃ·ᐦ ꝑᔨᐱᐦ ᐅᖃ ᖁᖃ· ᐅᑭ"ᑭᐅᓂ"ᒋᑦ ᐊᐢᑭᑲᓂ, ᐊᐳ" ᑭᐢᑎᖃᓇ, ᐊᐳ" ᑲ ᒪᐊ·ᑭ ᐃᐢᑦ·ᔨᐊ·"ᑭ ᒪᑎᖃ·ᓇᔪ ᐊᐢᑭ×;

27 ᐃᐢᐲ ᐅ"ᐅᓂ"ᒋᑦ ᑭᓂᖃ· ᐅᐊᑦ ᓂᐹ"ᐊᑫᔨ; ᐃᐢᐲ ᐅ"ᐊ·ᐢᖃ"ᑎᒋᑦ ᐅᐢᐲ"ᑎᗅ·ᔨᑭ ᑎᒥ-ᔨᐊ·:

28 ᐃᐢᐲ ᐅ"ᒪᐢᖃᐊ·ᐢᒋᑦ ᐊ·ᑦᓀ ᐃᐢᐲᒥ×; ᐃᐢᐲ ᐅ"ᒪᐢᖃᐃ·"ᒋᑦ ᒧ"ᑭᓂᐊᐅ·ᓂᐯᖃ· ᑎᒥ-ᔨᐊ·:

29 ᐃᐢᐲ ᐅ·ᓇᓂᐊ·ᑕ" ᑭ"ᑭᖃᒥᓀᑯ, ᓂᐲᔭ ᐅᖃ ᖁᐳᐢᖃᒥᓀ᙮ ᐅᖁᐢᑭᑭᒧᐅ·ᐃ·ᔭ; ᐃᐢᐲ ᖁᐅᓇᑭ"ᑕ× ᖁᐅ"ᑭ ᒪᢐᐊ·ᔭ ᐊᐢᑭ:

30 ᐅᓀᐲ ᓂᐹ"ᐃ·ᖁᐊ·ᕐ, ᑕᐱᓀᒣ ᐊᐃ·ᔭᐢ ᖁᐃ·ᑭ ᐅ"ᐱᐹᒥ"᙮; ᑕ"ᑭᓇ ᒪᓀ ᓂᐹ"ᒥᐅ·ᔨᑦᑎ, ᑕ"ᑭᓇ ᐅ"ᒥᐳᐊ·ᑕᒪᐱ᙮:

31 ᐅ"ᒥᐳᐊ·ᑕᒪᐳ ᐃᑦ ᖁᐅᑦᑭᐃ·"᙮ ᐅᑦᑭᑭ, ᒥᓀ ᓂᑦ"ᖁᓇ"ᒋᓀᓀᐃᐃ·ᔭ ᑭᐹ"ᐃ·ᖁᐃ·ᐅᓂ"ᑭᑭ ᓂᑎᓂ"-ᔨᐃ·ᓇ.

32 ᓇᔪ"ᑕᐃ·ᔭ ᐃᓴ ᒪᓀᖃ, ᐅ ᐊᐢᑦᓂᓀᑎᐃ·; ᑭᖁᒪ ᓴᐅ·ᔨᐅ"ᒋᓀᓀᐃᐃ·ᔭ ᐊᐢᑭᓄ ᖃ ᖁᓇᐅ·ᔨᐅ"ᑕ"ᑭᑭ ᓂᑎᓂ"-ᔨᐃ·ᓇ.

33 ᓇᔪ"ᑕᒧᐢ ᑭᑭᓂᐹ"ᐊᒪᔪᐃᐃ·ᔭ, ᓂᐢᔦ"ᖃᔪ ᒪᓀᖃ, ᐅᖃᐃ·ᔭᐢ ᐊᓄ"ᑕᒧᐢ.

34 ᓴᐅ·ᔨᐅ"ᒋᓀᓀᐃᐃᓂᐢ ᖃ ᓇᔪ"ᑕᐃ·", ᑕ"ᑭᓄ ᖃ ᐊᓴ·"ᐊᓂ× ᓂᒥᐢᑕᐃ ᐃᐢᖃ·"ᑎᒧᒪ, ᖃᐯᐅᓂ"ᒋᒪᓀᓀᐃᐃ·ᔭ ᐃᐢᖃ·"ᒋᒪᓀᓀᐃᐃ·ᔭ.

35 ᑭᖁᒪ ᐊᐃ·ᔭᐢ ᐅ"ᒥᐢᖃᐃ·" ᒥᐢᖃᐢ ᐱᒪ-ᑎᓀᓀᐃᐃ·ᔭ, ᒥᓀ ᖃᑦ ᒥᐦᔦ"ᑭᑭᓇ ᖃᐢᖃᐢ ᖃᑭᑭᓂᐹ"ᑭᑭᔪ".

36 ᒪᓀ ᐊᓇ ᖃᒪᓀᔪᑕᐃ·" ᐊ·ᓂᔪᑕᐅ·ᐢ ᑎᐱ-ᔨᐅᐢ ᐅᑕ"ᒡᖃ·; ᖃ"ᑭᔨᐢ ᖃᑦᖃ·ᔨᑭᐢ ᐱᑭ"ᑕᐊ·ᐢ ᓂᐳᐃᔪ·.

ᒪᑎᓇᒪᖃᐢ ᖁᖃ᙮ ᒥᑦᑦ"᙮.

1 ᓂᐦ·"ᖃᐃ·ᔭ ᑭ"ᐊ·ᐢᖃᐃᖃᓂ"ᖃᓄ, ᑭ"ᒧᓇ"ᐅ·ᐢ ᐅᑌᐦᐞ ᐅᓪᒪᑕᑭᑭᖃᓇ:

2 ᑭ"ᓂᐦ"ᐅᐢ ᐅᐱᓪᑭᒪ; ᑭ"ᑭᓂᖃᐃᐃ·ᓇᑦ ᐅᓪ-ᒥᓇᔦᔪ; ᑭ"ᐊ·ᐅ·ᓪᓪ"ᒡᐢ ᐅᒥᑭᓪᐃᐃ·ᓇ"ᑎᐊᐢ.

3 ᑭᓪᐯ·ᑎᐦᐯ·ᐢ ᐅᔪᐢᑭᑭᖁᐢᑫ·ᒪ; ᑌᐯ·ᐢ ᐃᑦ ᒪᒪᓀᑦ ᐅ"ᐃᐢᑦᐢᑫᐃᐃ·ᔭ ᐅᑕ"ᐅᐱᑭ"ᐃᖅᐃᐃ·ᔭ:

4 ᐊᐃ·ᔭᐢ ᐅᖃ ᐅᓂᐦ·"ᖃᐢ ᑭᐳᐢ ᖃᑦ ᐲᔪᑫᐢ; ᐊᓂᐱ ᒪᓀ ᖃᒪᓀᔪᑕᐃ·" ᓂᒥᐢᑕᐃ ᐃᐢᖃ·"ᒋᒪᓀᓀᐃᐃ·ᔭ ᐅᑕᐢᐲ ᐅᖃᐢ ᐊᐢᑭᑲᓂ;

5 ᐊᐢᑦᐢ, ᐯᒥᑭ ᓂᐦ"ᖁᐃ·ᖃᓂᐢ, ᒥᓀ ᒥᓂ"ᖁᐃ·ᓪᓪᐢ ᖃᑦᖃᓇ> ᑲᑭ"ᑭᓂᐹᐃᐃ·ᓇᒪᓇᐢ.

6 ᓇᖃᔪ ᑭᐢᖁ·"ᖃᓇᓂ, ᖃᑦ ᐱᒪᑎᓂᔪᐢ; ᒥᓀ ᓂᔪᑕᒧᐢᒋᐃᐃ·ᔭ ᐅᑕᐢᐲ"ᑭᖃᐃᐃ·ᔭ ᐃᐢᓂ ᐱᒪᔪ.

7 ᐊᓇ ᖃᒥᐦᔦᐊ·ᓂᒪᐢ ᐅᓂᐦ"ᐱᓀᑦᐢᑫᖃᓇ ᓇᓀᐯ-ᐃ·"ᐃᓂ; ᒥᓀ ᐊᓇ ᖃᑭᑭ"ᐊᒪᒪᐊ·ᐢ ᒪᒪᑭᐅᓂᓂᓀᐃ·ᓂ"ᑎᑭᔪ".

8 ᐅᖃᐃ·ᔭ ᒥᐦᔦᐊ·ᓂᐢ ᐅᓂᐦ"ᐱᓀᑦᐢᑫᖃᓇ, ᐅᖃ ᖃᑦ <ᖃ·ᑎᓂᐢ; ᑭᑭ"ᐊᒪᒪᐢ ᓂᐦ·"ᖃᐃ·ᔭᓂᐢ, ᐅᐊᓂ ᖁᖃᔪ"ᐃᐢ.

9 ᑭᓪᑭᓄ"ᐊᒪᐢ ᓂᐦ·"ᖃᐃ·ᔭᓂᐢ, ᐅᐊᓂ ᐊᐃ·ᓂᒥ ᖃᑦ ᓂᐦ·"ᖃᐢ; ᑭᓪᑭᓄ"ᐊᒪᐢ ᖃᔭᓪᖃ"ᒋᒪᒥᐊᐃᐃ·ᔭᓂᐢ, ᐅᓂᐳ ᐅᐱᓪᖃ"ᒋᒪᒪᐢ ᖃᑦ ᑭᖁᔭ"ᒋᒪᒪᐊ·ᐢ.

10 ᖃᖄᐢᐦᔨᓄᔭ"ᒋᓂᓂᐃᐃ·ᔭ ᖃᑎᐱᔭ"ᑭᖁᐢ ᐅ"ᑭᓂᐳᐢ ᓂᐦ·"ᖃᐃ·ᔭ; ᒥᓀ ᑭᓪᑭᖁᔭ"ᒋᒪᒪᐊ·ᐢ ᐃᐢᖃᐢᑭᐃᐃ·ᔭᓂᐢ, ᐅᓂᐳ ᐱᐃᐢᑦᐢ ᖃᑦ ᑭᖁᔭ"ᒋᒪᒪᐊ·ᐢ.

11 ᑭᖁᒪ ᖃᔪ ᐅ"ᑭ ᑭᑭᓂᖃᒪ, ᒥᓀ ᐅ"ᒡᓇᐱᔨᓄᔭ·ᔨ ᑭᐱᒪᑎᓂᓂᐃᐃ·ᔭ ᖃᑦ ᓀ"ᑭ-ᐳᔭᐢ.

12 ᑭᐢᐱᔨ ᓂᐦ·"ᖃᔪᓂ, ᑭᖃᓂᐦ·"ᖃᐃ·ᔭᐢᒋᒪᔪ; ᒪᓀ ᑭᐢᐱᔨ ᐳ"ᐱᓀᑦᐢᑫᔪᓂ, ᑭᔪ ᐱᐃ ᑭᖃᓀᔪᐢ"ᑌᔨ.

13 ᖃᖁᐢᐸᑎᓂᓂ ᐃᐢᖁ·ᐢ ᑭ"ᖃᐃ·ᒡᐢᑭᐢ; ᓀᒪ ᓂᐦ·"ᖃᐢ, ᓀᒪ ᖁᖃ: ᐢᑭᖁᔭᐢ.

14 ᑭᖁᒪ ᐅᐦ·ᐢᖃᐃᖃᓂ× ᐅᑎᐢᖃ·"ᑌᒥ× ᐊᐱᐢ, ᐊᐱᐃ·ᓂ× ᐃᐢ ᐅ"ᐃᐢᐲᐳᐢ ᐅᑌᓀᐢ,

15 ᑭᑭ ᑌᐦᐞᒡᐢ ᐅᐱᒪ"ᑌᐊ·ᖃᓇᒪᐢᐳᐢᖃᐢᑭᔪ:

16 ᐊᐃ·ᔭᐢ ᐅᖃ ᖃᓂᐦ·"ᖃᐃ·, ᑭᐳᐢ ᖃᑦ ᐲᐢᐟᖁᐢ; ᐊᓂᐃᓄ ᒪᓀ ᖃᑭᐢᒡᐢᑕᒪᐢ, ᓂᓀᔭᐢᑕᐃᐃ·ᔭᓂᐢ, ᐅᒥᓀ ᐃᑌᐢ,

17 ᑭᒪᒥᑭ ᓂᐱᔭ ᓀᐦᐞᐊ·, ᒥᓀ <"ᖁ·ᓀᖃ ᑭᒪᒪ-ᐅ"ᒪᐃᐃ·"᙮ ᒥᐦᐸᐊᐦᐞᓀᑭ᙮.

18 ᒪᓀ ᓀᒪᐃ·ᔭ ᑭᖁᔭ"ᑕᐢ ᐅᓂᐳᐊ· ᐅᐢᑭ ᐅ"ᐊᐳᔭᐢ, ᒥᓀ ᖃᐲ"ᐅᖃᑭᔭᐢ ᐅ"ᐊᐳᔭᐢ, ᑎᒥᔨᐢ ᖃᑭᖁᔪ ᐃᐢᑦᐢᑌᑭ.

ᒪᑎᓇᒪᖃᐢ ᒥᑦᑦ"᙮.

1 ᐅᑦᑭᒪᐢᑫᐃᐃ·ᓇ ᓴᔨᐅᒪᐢ. ᖃᓂᐦ·"ᖃᐢ ᐅᐊᓂᓀᒪᐢ ᒪᒪ"ᒋᐊᓂ"ᐅᐢ ᐅᑕ"ᒡᐃᐃ·ᔭ; ᒪᓀ ᖃᖁᑫ·ᐢ ᐅᐊᓂᓀᒪᐢ ᐊᐢᑭᓂᓀᒪᐢ ᐅᑕᐢᐲ ᐅᐱᐃᐃ·ᔭ.

2 ᐊᐢᑦᐢ·ᐳᓂ"ᖁᐃ·ᓇ ᒪᒥ ᐃ"ᑎᐃ·ᓇ ᓇᒪ ᖁᖃ: ᐃᑦᒡᓀᒥ"ᐃᐅᐢ·ᐊ·; ᒪᓀ ᖃ·ᔭᐢᐢ ᐃᑦᑎᓂᐊᐃ·ᐢ ᒡᐢᑕᒪ-ᑎᓂᓂᐢ·ᐢ ᓂᐳᐃᔪ·ᓂ"ᒡᒥ"ᐅᐢ ᐅᑕᐃ·ᔭ.

3 ᖃᑎᐱᔭ"ᑭᖁᔪ ᓇᒪᐃ·ᔭ ᖃᑦ ᐃᓂᓇᐅ·ᐢ ᐅᑕ"ᐃᑲ"ᐊᓀᐃ· ᖃ·ᔭᐢᔪ ᖃᐃᑦᑎᓂᓂᐢ, ᑭᑭᖃᐊ·"ᖃᐅᔭ"; ᒪᓀ ᐅ·ᐱᓇᒡ ᐅᑕᐢᐲᓂᓂᐊ· ᐅᒪᒪᓀᔭ.

4 ᐊᑎᑎ ᑭᑎᒪᓀᓂ ᐊᓇ ᖃᐊᐢᑭᑕᐃᐃ·ᓂᐊᐢ": ᒪᓀ ᐅᑕᐢᑭᑭᖁᐢᐃᐃ·ᓇᐃᐃ·ᔭ ᐅᑕᐢᐲᐢᑫᐃᐃ·ᔭ.

5 ᐊᓇ ᖃᒪᐊ·ᑭᑭᖁᔪ" ᐅ"ᖃᐱᓂᔭᐢ ᓂᐦ·"ᖃᐢ ᐅᐊᓂᓀᒪᐢ; ᒪᓀ ᐊᓇ ᖃᓂᐦ·" ᐅ"ᑭᐢᑭᓀᐱᐃᐃ·"᙮ ᐅᐊᐊ ᐅᐊᓂᓀᒪᐢ ᖃᓄᐯᐃᐃ·ᔭᐅ"᙮.

6 ᓴᐅ·ᔨᐅ"ᑕᐃᐃ·ᓇ ᐊᐱᔭᐊ· ᐅᑎᐦᖃ·ᓂᐦ·× ᐅᖃ·ᐢᖃᐢ·ᑎᓂᐢ; ᒪᓀ ᐊᐢᑭ·"ᔨᓄᔭᐃᐃ·ᔭ ᐊᖃ·ᓂᐢᐢᖃᐢ ᐅᒪᒪᓀᔭ.

7 ᐅᑭᐢᑭᐢᑫᐃᐃ·ᔭ ᐅᖃ·ᔭᐢᖃᐢ·ᑎᓂ ᓴᐅ·ᔨᐅ"ᖃᖃ·ᔭᐢ; ᒪᓀ ᐅᐃ·"ᐊᓀᐃ·ᔭ ᐅᒪᒪᓀᔭ ᖃᑦ ᐱᐢᑭᖃᓂ.

8 ᖃᖄᐢᐦᔨᓄᔭ"ᒋᓂᓂᐃᐃ·ᔭ ᐅᖃ·ᔭᐢᖃᐢ·ᑎᓂᐢ, ᐅᖃ ᖃᑦ ᐳᐢᑭᓂᐢ; ᑭᑭ"ᐊᒪᒪᐢ ᓂᐦ·"ᖃᐃ·ᔭᓂᐢ, ᐅᑕᐢᐲ ᐅᖃᐢ ᐊᐢᑭᑲᓂ;

9 ᑭᓪᑭᓄ"ᐊᒪᐢ ᓂᐦ·"ᖃᐃ·ᔭᓂᐢ, ᐅᐊᓂ ᐊᐃ·ᓂᒥ ᖃᑦ ᓂᐦ·"ᖃᐢ; ᑭᓪᑭᓄ"ᐊᒪᐢ ᖃᔭᓪᖃ"ᒋᒪᒥᐊᐃᐃ·ᔭᓂᐢ, ᐅᓂᐳ ᐅᐱᓪᖃ"ᒋᒪᒪᐢ ᖃᑦ ᑭᖁᔭ"ᒋᒪᒪᐊ·ᐢ.

10 ᖃᖄᐢᐦᔨᓄᔭ"ᒋᓂᓂᐃᐃ·ᔭ ᖃᑎᐱᔭ"ᑭᖁᔪ ᐅ"ᑭᓂᐳᐢ ᓂᐦ·"ᖃᐃ·ᔭ; ᒥᓀ ᑭᓪᑭᖁᔭ"ᒋᒪᒪᐊ·ᐢ ᐃᐢᖃᐢᑭᐃᐃ·ᔭᓂᐢ, ᐅᓂᐳ ᐱᐃᐢᑦᐢ ᖃᑦ ᑭᖁᔭ"ᒋᒪᒪᐊ·ᐢ.

11 ᑭᖁᒪ ᐅᐦ·ᐢᖃᐃᖃᓂ× ᐅᑎᐢᖃ·"ᑌᒥ× ᐊᐱᐢ, ᒥᓀ ᐅ"ᒡᓇᐱᔨᓄᔭ·ᔨ ᑭᐱᒪᑎᓂᓂᐃᐃ·ᔭ ᖃᑦ ᓀ"ᑭ-ᐳᔭᐢ.

12 ᑭᐢᐱᔨ ᓂᐦ·"ᖃᐃ·ᔭᓂᐢ, ᑭᖃᓂᐦ·"ᖃᐃ·ᔭᐢᒋᒪᔪ; ᒪᓀ ᑭᐢᐱᔨ ᐳ"ᐱᓀᑦᐢᑫᔪᓂ, ᑭᔪ ᐱᐃ ᑭᖃᓀᔪᐢ"ᑌᔨ.

13 ᖃᖁᐢᐸᑎᓂᓂ ᐃᐢᖁ·ᐢ ᑭ"ᖃᐃ·ᒡᐢᑭᐢ; ᓀᒪ ᓂᐦ·"ᖃᐢ, ᓀᒪ ᖁᖃ: ᐢᑭᖁᔭᐢ.

14 ᑭᖁᒪ ᐅᐦ·ᐢᖃᐃᖃᓂ× ᐅᑎᐢᖃ·"ᑌᒥ× ᐊᐱᐢ, ᐊᐱᐃ·ᓂ× ᐃᐢ ᐅ"ᐃᐢᐲᐳᐢ ᐅᑌᓀᐢ,

15 ᑭᑭ ᑌᐦᐞᒡᐢ ᐅᐱᒪ"ᑌᐊ·ᖃᓇᒪᐢᐳᐢᖃᐢᑭᔪ:

16 ᐊᐃ·ᔭᐢ ᐅᖃ ᖃᓂᐦ·"ᖃᐃ·, ᑭᐳᐢ ᖃᑦ ᐲᐢᐟᖁᐢ; ᐊᓂᐃᓄ ᒪᓀ ᖃᑭᐢᒡᐢᑕᒪᐢ, ᓂᓀᔭᐢᑕᐃᐃ·ᔭᓂᐢ, ᐅᒥᓀ ᐃᑌᐢ,

17 ᑭᒪᒥᑭ ᓂᐱᔭ ᓀᐦᐞᐊ·, ᒥᓀ <"ᖁ·ᓀᖃ ᑭᒪᒪ-ᐅ"ᒪᐃᐃ·"᙮ ᒥᐦᐸᐊᐦᐞᓀᑭ᙮.

18 ᒪᓀ ᓀᒪᐃ·ᔭᐢ ᑭᖁᔭ"ᑕᐢ ᐅᓂᐳᐊ· ᐅᐢᑭ ᐅ"ᐊᐳᔭᐢ, ᒥᓀ ᖃᐲ"ᐅᖃᑭᔭᐢ ᐅ"ᐊᐳᔭᐢ, ᑎᒥᔨᐢ ᖃᑭᖁᔪ ᐃᐢᑦᐢᑌᑭ.

9 ᐊᓇ ᑲᖅᓴᐢ ᖃᐱᒧᖏᑐᐢ ᐱᒧᖏᑐᓄ ᑫᐢᑭᓇᖅ-ᐅᐃᐧᓂᕽ, ᒪᓇ ᐊᓇ ᖃᓂᓯᐊᐧᓇᓀᒥᑦᐢ ᐅᑎᓪᓗᓇᐧᐊᐧᓂ ᖃᐢ ᑭᓪᓚᕆᑦᐢᒋᓯᓂᐢ.

10 ᐊᓇ ᐅᓪᑮᐢ ᖃᖃᓇᐃᐧᐸᐢᑭᕽᑫᐢ, ᖃᓪᑭᐢᒋᓄ ᒥᐢᑭᐃᐧᐅᓂᓯᐧᓂᐧᐃᐧᐢ; ᒪᓇ ᖃᐅᕆᒥᓂᓯᐧ ᑮᓪᑫᐢᐢᖃᐢ ᖃᐢ ᐸᐢᑭᓯᐧᐢ.

11 ᐅᐢᐣ ᖃᐢᑲᐢ ᖃᐃᓪᒋᓯᓯᐧ ᐊᕽᓯᓯᓂᓄ ᐱᒪᑎ-ᓯᐧᐃᐧ ᐅᐢᑕᐢᐃᐸᓂᐧᐃᐧᐢ; ᒪᓇ ᐃᐢᑫᓇᓪᒍᐃᐧᐢ ᐃᐧᐃᐧᔭ-ᓴᓪᖏᐢ ᐅᒪᑎᑎᓪ.

12 ᐸᖃᐧᑎᐃᐧᐢ ᐸᓯᑫᓂᐧᔪᒪᖃᐢ ᖃᑫᐢᐸᓪᑭᓇᐃᐧᐢ-ᐃᐧᓇ; ᒪᓇ ᐱᑭᐢᐃᐯᐧᐃᐧᐢ ᐊᖃᐧᓇᐢᐯᓪᑭᐢ ᐅᐢᑕᐢᐃᐸᓂᐧᐃᐧᐢ; ᒪᓇ ᐃᐢᑭᐢᐃᐯᐧᐃᐧᐢ ᐃᐧᐃᐧᔭᓴᓪᖏᐢ ᐅᒪᑎᑎᓪ.

13 ᐅᐃᓂᓵ ᐊᓇ ᖃᐃᖃᐢ, ᓂᓯᐢᑎᑕᒧᐃᐧᐢ ᒥᓪᑭᖃᑌᓪᐢ ᓂᐸᐢᖃᐃᐧᐢ; ᒪᓇ ᐸᔭᐢᐅᐃᖃᐢ ᖃᐢ ᐃᐸᐢᓯᓂᓪᐢ ᐅᓪᐱᐢᖃᓂᓵ ᐅᓪᐱᒪᑦᓂᓵ ᐊᓇ ᐅᖃ ᖃᐅᓂᓯᐢᑎᑕᒧᐃᐧᐢᓂᓵᐢ.

14 ᓂᐸᐢᖃᐃᐧᐢᓂᓵᐢᐧᐢ ᐊᒥᐸᐢᓯᐃᐧᐢ ᑭᖃᓄᑦᐢᒋᒪᑦᐢ; ᒪᓇ ᐅᐢᐣ ᑭᖃᐢᖃᐢ ᓯᓯᐃᐧᐢ ᓂᓯᐃᐧᐢᐃᓇᐢᓯᐃᐧᐢᓂᓵᐢ.

15 ᐅᐢᐃᓯᐃᐧᐢᓂᓵᐢ ᐅᐅᐢᐃᓯᐃᐧᐢ ᐅᐅᑫᐢᓵᐢ ᐅᒪᐢᖃᐃᐧ ᐅᑌᓵᐢ; ᐅᓂᓯᐃᐧᐢᓇᓪᐢᓯᐃᐧᐢ ᐅᐸᑎᒪᑭᐢᐯᐢᐃᐧᐢᓂᐃᐧᐢ ᐅᐸᑎᒪᑭᐢᐯᐢᐃᐧᐢᓂᓵᐢ.

16 ᐅᑐᐢᑫᐃᐧᐢᓂᐃᐧᐢ ᑲᐢᖃᐢ ᐱᒪᑎᑎᓪᐢ ᐊᒪᑎ-ᓯᐧᐃᐧᐢᓂᓵᐢ ᐃᓪᐸᐢᓵᐢ; ᐅᑭᓂᓯᐧᐃᐧᐢᓂᐃᐧᐢ ᐅᒪᒪᑎᑦᐢ ᒪᓇᑎᓪᐢᐃᐧᐢᓂᓵᐢ.

17 ᐊᒪᑎᓯᐃᐧᐢᓂ ᒣᐢᑲᓇᐢ ᐊᐢᑫᐢ ᐊᓇ ᑲᖃᓇᐃᐧᐢ-ᓵᐢᑕᐢ ᑭᖃᑭᓇᒪᑑᐃᐧᐢ; ᒪᓇ ᐊᓇ ᑲᐃᐸᐃᐧᐢᓵᐢᑕᐢ ᑲᑫᐢᑫᐃᐧᐢᐃᐧᐢ ᐊᐢᓂᓯᐧᐢ.

18 ᐊᓇ ᑲᖃᑦ ᐸᑲᐢᑎᐃᐧᐢ ᑭᐅᐢᑭᓯᐃᐧᐢ. ᒥᐅᓂᐢ ᐅᐢᑎ, ᒥᓇ ᖃᒪᒥ ᐃᓇᒧᒥᐢᐯᐢᐃᐧ, ᑭᐢᑫᐢᐢᖃᓂᓵᐢᐃᐧᐢ.

19 ᐃᐸ ᐁᐢᒥᐢᐣᓂᑭ ᐊᐅᒥᐃᐧᓇ ᓇᒪ ᓂᐸᐁᐢ-ᓵᐢᐸᖃᐢ. ᒪᑭᐃᐧᓇᓐᓄᑦᐢ; ᒪᓇ ᐊᓇ ᖃᓇᖃᓇᐢ ᐅᐅᐢ ᓂᐸᐢᖃᐢᐢᐃᐧᐢ.

20 ᐅᑌᓂᓂ ᐅᖃᐢᑲᖃᐢᐃᐧᐢ ᑕᐱᐢᓄᒃ ᑭᐢᑭᐢ ᓄᓂᐅᐢ; ᐅᑌᐢᐃ ᐅᒪᑎᑎᓪ ᓇᒪ ᓇᓂᐸᐢ ᐊᐸᐸᐢ.

21 ᐅᐢᐣ ᖃᐢᑲᐢ ᖃᓇᑎᓂᓯᐧ ᒥᐢᑫᐢ ᐊᐱᒣᐢ; ᒪᓇ ᑭᐢᑫᐢᖃᓇᐢ ᓂᐱᐊᐧᐢ ᐁᐢᒥᐢᐣᓂᑭᐢ ᓂᐸᐢᖃᐃᐧᐢ.

22 ᐅᐱᐁᐢᓵᐢᑭᕽᑫᐢ ᖃᐢᑎᐱᓵᐢᑭᕽᑫᐢ, ᐁᐢᐃᓯᐢᐢ-ᐃᐁᐢᐢ, ᓇᒪᐊᐢᓴ ᒪᓇ ᐊᐧᓯᑎᓇᐢᐸ ᒥᐢᑭᓄᐢᐁᐢᐢᓯᐃᐧᐢ.

23 ᒧᓯᑫᓵᐢᒋᐸ ᑭᑫᐢᐢᖃᐢ ᐁᐃᐢᐢᐱᓯᓇᓯᐧᐢ; ᒪᓇ ᐊᓵᓯᓵᓂᐧ ᖃᐢᑎᐢᐢᖃᐢᐃᐧᐢᓂᓵᐢ ᐊᐢᑭᐢ ᓂᐸᐢᖃᐢ-ᖃᐃᐧᐢ.

24 ᐅᓇᓪᑮᓯᐃᐧᐢ ᐅᒪᑎᑎᓪ ᖃᐢ ᐸᓵᒥᓪᖃᐢ; ᒪᓇ ᐅᐸᐊᐧᓯᒧᒪᐢᐃᐧᐢ ᖃᐢᑲᐢ ᒥᐢᑭᐃᐧᐢᐃᐧᐢ ᐅᐸᐊᐧᓯᒧᒪᐢᐃᐧᐢ ᖃᐢ ᒥᐢᑭᐃᐧᐢᐃᐧᐢ.

25 ᑲᐱᓪᓇᐢ ᐁᐢᐱᐱᓪᐢᐃᐧᐢᓂᐢ ᐃᐐᐢᐃᐧᐢᓂᐢ, ᐅᐢᐃᐧᐢᐃᐧᐢᐃᐧᐢ ᐅᒪᑎᑎᓪ ᐅᐢᐃᐧᐢᐃᐧᐢ; ᒪᓇ ᐃᐢᑲᐢ ᐅᒪᑎᑎᓪᐢᐃᐧᐢᓂᐢ ᐅᒪᑎᑎᓪᐢᐃᐧᐢᓂᐢ ᐅᒪᑎᑎᓪᐢᐃᐧᐢᓂᐢ.

26 ᐃᐐᐢᐃᐧᐢᐃᐧᐢ ᐃᐧᐃᐧᐢ ᒥᐢᑭᐃᐧᐢᐃᐧᐢ ᐅᒪᑎᑎᓪᐢᐃᐧᐢᓂᐢ, ᐅᐢᐃᐧᐢᐃᐧᐢᓂᐢ ᐅᒪᑎᑎᓪᐢᐃᐧᐢᓂᐢ ᐅᒪᑎᑎᓪᐢᐃᐧᐢᓂᐢ.

27 ᐅᐸᐢᐃᐧᐢᐃᐧᐢᓂᐢ ᐅᒪᑎᑎᓪ

14 ᐃᑦ ᐅᑲ ᐅᖏᐃᖏᓕᕐᓂᐊᓕᒃ, ᐊᐅᓪᓚᓐᓇᐃᓐᓇᒃ ᓴᖏᓐᓂᐊᓕᒃ ᐊᐅᓪᓚᓐᓇᐃᓐᓇᒃ ᐃ

ᒪᒃ ᑭᖏᓐᑭᐹᓕ· ᒥᑌᔭᓂ ᐊᑭᔭᐤ ᐱᔪ ᒃᑕ ᐃᐢᓬᕆᓐᐢ.

20 ᒃᒃᐊᓂᓯᐃᓐᐣ ᐊᐅᔭᐤ ᐅᑌᐢᐃᐊᑉ·ᐤ ᒃᒪᑭᑭ ᐃᑌᔭᐢᑕᐢᐢᑭᐢ: ᒪᒃ ᒃᐅᓇᓯᐊᑉ·ᑕᐢᒃ·ᐤ ᑭᖏᐧᑐᐃᓇᓯᐃᓐᐣ ᒥᔭᐊᑉ·ᕮᒧᐃᓐᐣ ᐊᔭᐊᑉ·ᐣ.

21 ᓇᒪ ᖃᒃ: ᒪᒧᔭᐃᓐᐣ ᒃᑕ ᐅᑎᐢᐢᑎᒃᐣ ᐅᒃᔭᖅ-ᒃ·ᑎᐢᐣ; ᒪᒃ ᐅᒪᒧᑎᑎᐣ ᒃᑕ ᐊᒃᑭᓄᖅᓂᒃᒃᐣ ᐱᓯ-ᓴᑎᓯᐃᓐᐣ.

22 ᑭᖏᓐᑭᐹᓕ· ᒥᑐᓇ <ᒃᐧᑦᑉ ᒃᑎᐱᔭᐢᑭᑫᐣ; ᒪᒃ ᐊᓂᑫ ᒃᐊᖏᒃᒥᓐᓂᐢ ᑭᓯᓐᓂᐢ; ᒪᒃ ᐅᒪᒧᑎᑎᐣ ᒃᑕ ᐊᒃᓄᓂᑭᒃᒃᐣ ᐱᓯᓴᐢᐣ.

23 ᒃᐃᔭᓂᓯᐣ ᐊᔭᓯᔭᓂᓄ ᒃᓯᓄ ᓄᓴᔭᐢᑕᒪᒪᐃᐣ; ᒪᒃ ᐅᑌᐢᐃᐊᑉ·ᓄ ᑭᖏᓐᑭᐹᓕ· ᒥᑦᑕᐢᐣ ᐊᐢᑕᐢᐢᑭᐢ.

24 ᐅᑦᐢᑉ ᒃᐳᓴᐃᓐᓯᐣ ᒃᑕ ᐅᓇᓯᐅᐧᒪᒃᐣ; ᒪᒃ ᒃᐳᐢᑉᐢᐢ·ᓯᐣ ᒃᑕ ᑎᓂᑦᐢᒪᑉᐢᐣ.

25 ᓯᓴᐧᔭᐢᑕᒪᒪᐃᐣ ᐅᑌᐢᐃᐣ ᐊᔭᓯᔭᓂᓄ ᐸᐢᑕᐢᐱᐢᐢᐃᐣ; ᒪᒃ ᒥᐊᐧᔪᐢᒪᐃᐣ ᒪᒪᐢᑉᓯᓄᐢ.

26 ᒃᐢᑦᐢ ᒃᐃᑕᑎᓯᐣ ᐊᐃᐧᓯᒣ ᑭᐢᐧᔭᐢᐢᑉᓯᓯᓄ ᐃᑦᐸ ᐃᐧᑎᔭᓂᐊᐧ; ᒪᒃ ᐅᑎᓯᐢᐢᑭᐃᐣᓂᐊᑉ·ᓄ ᐅᒪᒧᑎᑎᐣ ᐊᐧᔪᓯᒥᒃᐣ.

27 ᒃᑭᐢᑎᑎᓯᐣ ᐊᔭᓯᔭᓂᓄ ᓇᒪᐃᐧᔭ ᑭᐢᒃᐅᐢᓄ ᒃᑭᐢᑕᐢᓯᑯᓇᓂ ᐅᐢᒪᓯᐣ; ᒪᒃ ᐅᑕᓴᓇ ᒃᑭᓯᓴᐃᓯᓯᓯᐣ ᐊᔭᓯᔭᓂᓄ ᒥᐊᐧᔪᐃᓐᐣ.

28 ᒃᐢᑦᐢ ᐃᑕᑎᓯᐃᓐᓂᓂᐢ ᒃᐃᑕᒪᐢ ᐅᐅᔪ ᐱᒧᑎᓯᐃᓐᐣ; ᑭᓇ ᐅᐢᒪᐢᒃᓴᐊᐧᓂᐢ ᐅᐅᔪ ᓇᒪᑕᒃᐣ ᓂᐳᐃᓐᐣ.

ᒪᑎᓇᒪᒃ ᒥᑦᑕᐢᐣ ᓂᐧᐃᓴᐢ.

1 ᒃᓂᔨᐧᓴᒃᐣ ᐅᔪᓯᓯᒪᐤ ᓇᐧᐢᑦᑦ ᑲᐢᑦᑕᐃᓴᒃ ᐅᑭᐢᑭᓄᐧᐊᒪᐊᐃᓂᓂᔭᐤ; ᒪᒃ ᒃᔨᐢᐢᐱᓇᑫᐣ ᓇᒪᐃᐧᓴ ᓇᐧᐢᑦᑦ ᑭᑦᐢᐊᒪᐊᐃᓴᐤ.

2 ᐊᔭᓯᔭᓂᓄ ᒃᑕ ᑭᑭᐤ ᒣᔨᐧᓯᓂᔭᐤ ᒃᐃᓯᐣ ᑭᓂᓯᐊᐧᓂᔭᐢ ᐅᐃᐢ; ᒪᒃ ᐅᑕᐢᐢᒥᐃᐊᐧᐊᐧ ᐅᐊᐧᓂᐅᒧᑎᓴᐢ ᒃᑕ ᑭᑭᔭᐊᐧ ᐊᐢᐢᒃᐧᑎᓴᐤ.

3 ᐊᓇ ᒃᒃᓇᐅᐧᔭᐢᑕᐢ ᐅᐃᐢ ᒃᓇᐅᐧᔭᐢᐢᑕᐢ ᐅᐱᒪᓐᓯᐣ; ᒪᒃ ᐊᓇ ᒃᒥᑎᐊᑦᐊᐧᓂᐣ ᒃᑕ ᐊᐢᑦᐢᓂᐊᓯᐣ.

4 <ᓯᓴᔭᒧᔭᐊᐧ· ᐅᑕᐢᐞᒃ· ᑭᐢᑎᑦᒃᐣ, ᓇᒪ ᖃᒃ: ᒪᒃ ᐊᐢᔭᐊᐧ·; ᒪᒃ ᐅᑕᐢᐞᒃ· ᒃᑭᓯᓴᓂᓯᓯᐣ ᐅᐱᒪᓐᓯᐣ ᑕᐢᑦᐢᐊᒪᐊᐃᓇᓯᐣ.

5 ᒃᐢᑦᐢ ᐅᑦᑎᓯᐣ ᐊᔭᓯᔭᓂᓄ <ᒃᐧᑦᑦ ᑭᐢᐧᑭᐅᐣ; ᒪᒃ ᒪᒥᐊᔭᓯᔭᓂᓄ ᒪᓂᔭᐢᒃᑉᓯᓯᓄ, ᑭᓇ ᓇᓄᐱᐃᐧᓂᐣ.

6 ᒃᐢᑦᐢ ᐃᑕᑎᓯᐃᓐᐣ ᒃᓇᐅᐧᔭᑎᐢ ᐊᓇ ᒃᒃᐢᐧᑭᐢᒃᑎᓯᓯᐣ; ᒪᒃ ᒪᓂᐃᐢᑎᑎᐃᐣ ᐅᒪᒧᑎᑎᐢ.

7 ᐃᑦᐸᓄ ᒃᐅᐧᓴᓯᑉᐃᓯᓯ, ᐅᒃ ᒪᒃ ᖃᒃ: ᐅᑌᐊᐧᔪᐢ; ᐃᑦᐸᓄ ᒃᑭᐢᑦᐢᒪᑭᓯᑉᐃᓯᓯ, ᐅᐱᐅᐧᔭ ᒪᒃ ᐅᑌᐊᐧᔪᐢ ᑭᑉᓯᐢ ᐅᐧᓴᑎᓯᐃᓐᓇ.

8 ᐅᒧᐞᑉᓯ ᐸᑉᒃᐧᑭᑉᐢᐣ ᐊᔭᓯᔭᓂᓄ ᐅᐱᒪᑎᓯᐃᓐᐣ ᐅᐃᐅᔨᓂ ᐅᐅᔭᐧᓂᐣ ᒪᒃ ᐅᑌᐢᐃᐊᑉ·ᓄᓇ; ᒪᒃ ᑭᖏᓂᒪᓐ ᓇᒪᐃᐧᓴ ᓇᔭᐞᐃᐣ ᒪᒃ ᐅᑌᐢᐃᐊᑉ·ᓄᓇ ᐅᑌᐢᐃᐊᑉ·ᓄᓇ ᒪᒃ ᐅᑌᐢᐃᐊᑉ·ᓄᓇ.

9 ᐅᐊᐧᓴᐱᓯᐃᓐᐣ ᒃᐧᑦᐢᐣ ᓇᔭᐞᐃᓂᓯᐣ ᒥᔭᐊᐧᐣ-ᑕᒧᒪᒃᐣ; ᒪᒃ ᐅᐊᐧᓂᐢᒪᓇᒪᒃᓂᐊᐧᐣ ᐅᒪᒧᑎᑎᓴᐢ ᒃᑕ ᐊᐢᑕᐢᐅᐧᐢᐢᐃᐅᑌᐢᐢᑭᐢ.

10 ᑭᐢᑌᔭᒧᐃᓐᓂᔭᐢ ᐱᔪ ᐅᑌᐢᑕᔭᐣ ᒪᓂᔭᐢᐢ-ᔨᐃᓐᐣ; ᒪᒃ ᑕᔨᓂ ᒃᒃᐧᑭᐢᑭᑉᓯᓯᐣ ᐅᐅᔪ ᐊᔭᐣ ᓂᐧᐊᐧᐢᐢᑭᐢ.

11 ᐅᐧᓴᑎᓯᐃᓐᐣ ᑭᐢᐧᐃᐧᓂᓂᔭᐢ ᐅᐅᑌᐢᑉ ᑲᑭᑉᐢᑦᐢ ᒃᑕ ᒪᑭᐧᔭᐣ; ᒪᒃ ᐊᓇ ᐊᔨᐧᐃᐧᓂᔭᐢ ᒃᐅᑌᐢᑉ ᒪᐊᐧᐢᐢᐃᐧᓂᐊᐧᐣ ᐅᑎᓯᐢᐢᑭᐢᐢᑉᓯᓯᓄ ᒃᑕ ᓇᐢᐧᔭᐢᑕᒪᒪᐃᐣ.

12 ᐊᔨᐧᔭᒧᔭᐃᓐᐣ ᐅᒃ ᐅᐅᑌᐢᑉᓯᐧᔭᐢ ᐊᑫᓯᓯᒪᒃ ᒥᑌᐢᐃ; ᒪᒃ ᐃᔨᐢᐃ <ᓯᓴᔭᒧᔭᐃᓐᐣ ᑌᓯᓯᓯᐃᓐᓇᒪᒃᑉᐱ, ᐱᒪᑎᓯᐃᓐᓄ ᒥᐢᑎᓯᐃᓐᐣ.

13 ᐊᐃᐧᓴ ᐅᑌᒪᔭᑉᓯᐧᔭᐢ ᐃᑌᐧᐃᐧᐣ ᒃᑕ ᓯᓯᐊᐧ·-ᓴᐢᑉᐊᑫ: ᒪᒃ ᐊᓇ ᒃᓯᐢᑦᐧᔭᐢ ᒃᖃᐢᑭᒪᒧᐃᐧᐃᐣ ᒃᑕ ᑎᔨᐢᐊᒪᒪᐊᐧᐃᐧᐣ.

14 ᐅᑎᑦᓯᐅᐧᐃᐧᐣ ᒃ ᓂᔨᐧᑊᒃᐣ ᐱᒪᑎᓯᐃᓐ ᒧᑉᐱ-ᑎᐊᐧᓂᐅᓯᐊᐧᐊᐧᓂᐣ, ᐸᐢᑭ ᓇᒃᕮᒥᐢ ᓂᔭᐃᐧᓂᓇᒃᒃᐣ.

15 ᒥᓓ ᓂᓯᐣᑦᑕᒧᔭᐃᓐᐣ ᐧᑭᑫᒪᒃᐣ ᒥᐊᐧᐣᔨᐧᑐᐃᐧ-ᓯᐃᓐᐣ; ᒪᒃ ᐅᑎᓯᐢᐢᑭᐃᐣᓂᐊᐧᐣ ᐅᐊᐧᓂᐅᒧᑎᓴᐢᒃᐣ ᐊᔭᒪᓂᔭᐢᐢ.

16 ᒃᑕᐣ ᒃᒃᐧᑭᑦᐅᐧᔭᐢᑕᐢ ᐊᔭᓯᔭᓂᓄ ᐊᔨᑉᐢᑦᐢ ᐸᔭᐧᔭᐢᑕᒪᒪᐃᐣ; ᒪᒃ ᑭᖏᓐᑭᐹᓕ· ᓇᐧᐢᑦᑦ ᐅᑭᐢᐢᑭᐢ.

17 ᒃᒪᒧᑎᓯᐣ ᒥᓯᔭᐅᐧᓯ ᐸᑉᐢᐣ ᐱᓯᓇᓂᓯᐣ-ᐃᐧᓂᔭᐢ; ᒪᒃ ᒃᐊᔭᒃᓂᒥᓯᐣ ᐅᐊᐧᔪᐢᒃᐣ ᒥᐊᐧᓇᐣ ᒥᔨᐊᐧᐊᐧᐃᐣ.

18 ᐳᑎᒪᓯᐣ ᒪᓇ ᓇᔭᐯᐃᐧᓯᐣ ᒃᑕ ᐊᔭᐣ ᐊᓇ ᒃᐊᐅᐧᔭᐢᑕᔨᐢ ᐸᔭᓄᑉᐊᒪᒧᐃᐧᐃᐣ; ᒪᒃ ᐊᓇ ᒃᔨᐱᓯᓯᓯᐢᑕᐢᐢᑭᐢ ᐅᐱᒪᓐᓯᐣ ᐊᐢᑕᐢᐢᑭᐢ.

19 ᐸᓯᔭᐢᒧᔭᐃᓐᐣ ᐅᑌᐢᑎᐱᔨᐢ ᐃᐧᑦᐢᑦᐢ ᐊᑫᑉᐢᐣ; ᒪᒃ ᐸᒃᐧᑦᑦ ᐊᑫᑉᐢᐣ ᐳᑎᓯᐃᓐᐣ.

20 ᐊᓇ ᒃᐃᐧᐢ ᐱᒧᑎᑉᒪᒃᐣ ᓂᔨᐧᒃᐅᐧᔭᐢᐊᐧᓂᐣ ᒃᑕ ᓂᔨᐧᑊᒃᐣ: ᒪᒃ ᐊᓇ ᒃᐃᐧᐊᐧᐃᐣ ᐸᔭᓄᑉᐊᒪᒃᐣ ᒃᑕ ᓂᐊᐧᓂᐃᐧᐃᐣ ᐊᐢᑕᐢᐢᑭᐢ.

21 ᒪᒧᔭᐃᓐᐣ ᐱᒥᑎᓴᐅᒃᐣ ᐅᒪᒧᑎᑎᐢ; ᒪᒃ ᒃᐧᑦᑦ ᐅᑎᑎᓂᐢ ᒃᒥᐊᐧᐃᐧᐣ ᒃᑕ ᑎᔨᐢᐊᒪᒪᐊᐧᐃᐧᐣ.

22 ᒥᐊᐧᐅᔭᐸᔭᓄᐧ ᐊᐅᑕᒪᐢᐧᐣ ᑎᐯᐱᐢᐢᑭᐢ ᐅᑕᐢᐃᐧᐸᒥᓴ ᐅᑕᐢᐃᐧᐸᒥᐸᐅᐧᐃᐧ; ᑭᓇ ᐅᐅᐧᐃᐧᐊᐧᓂᐣ ᐅᒪᒧᑎᑎᐃᐣ ᐊᐢᑕᐢᐢᑭᐢ ᑕᐢᑦᐢᐊᒪᐊᐃᓇᓯᐣ ᐅᐅᔪ ᐊᔭᐣ ᐅᐧᓴᑎᓯᐃᓐᐣ.

23 ᒥᑎᐢᐣ ᑭᑭᐤ ᐊᔭᐤ ᐅᐢᐯᐧᐃᐧᐣᐊᐧᓂᐣ ᐅᐱᒪᑎᓯᐢᑭᐢ; ᒪᒃ ᐃᑌᐢᑕᒃᐧ ᒃᓂᐸᐢᐃᐧᐣᐊᐧᓂᐣ ᐅᐢᒪᐢᑭᐢᐢᑉᓯᓯᓄ ᐅᒪᒧᑎᑎᐢ ᐅᐧᓴᐢᐢᑭᐢᐢᑉᓯᓯᓄ ᒃᑕ ᐅᐧᓴᐢᐢᑭᐢᐢᑉᓯᓯᓄ.

24 ᐊᓇ ᒃᒪᐧᓄᑉᐢᐣ <ᐊᔨᐧᑌᐃᐧᐣ <ᒃᐧᑦᑦ ᐅᐱᒪᓐᓯᐣ; ᒪᒃ ᐊᓇ ᒃᔨᑭᐢᐊᐣ <ᐊᔨᐧᑌᐃᐧᐣ ᐊᔭᐣᐢᐣ.

25 ᒃᐢᑦᐢ ᐃᑕᑎᓯᐃᓐᐣ ᑭᐢᓂᐢ ᐃᔭᐞᐃᐣ ᐅᐢᑭᐢᐳᓐᐣ ᐅᑎᓯᐢᐞᒃ·; ᒪᒃ ᐊᐧᑦᐢ ᐅᒪᒧᑎᑎᐢ ᒃᑕ ᒪᓂᔭᐢᒪᒃᓂᐊᐧᓂᐣ.

ᒪᑎᓇᒪᒃ ᒥᑦᑕᐢᐣ ᓂᐧᐃᓴᐢ.

1 ᒃᑕᐣ ᓂᔨᐧᑊᒃᐣ ᐃᔭᐧᓯᐣ ᐊᐧᑦᐢᐃᐧᐣᐃᒃᓂᐢᐣ; ᒪᒃ ᑭᖏᓐᑭᐹᓕ· ᐅᐧᓴᑎᓯᐃᓐᐣ ᐅᐱᒪᑎᓯᐃᓐᐣ.

2 ᐊᓇ ᑲᐱᒧᖅᑐᑦ ᐅᑲ·ᔭᖏ·ᓂᓱᐃᓐᓂᕐᕿ ᑲᔪᓐ-ᕿᓂᕆᐅ᐀ ᑲᑎᐱᕐᒥᖅᓯᓄᑦ᐀; ᐃᒃ ᐊᓇ ᑲᓇᓐᓴᖅ ᐃᓂᖅᓯ᐀ ᒪᓕᒃᓴᖅ᐀.

3 ᐅᑐᓂᔪᓐᕿ ᑭᓯ·ᖏᓇᓵᖅ ᐊᑦᓴᓄᐤ ᑭᖑᓂᐱᒪᐃᓐ-ᕿᖏᒪᖅ᐀; ᐃᒃ ᐅᑐᓂᔪᓐᓄᐤ ᑲᓂᔪᓵᖅᓯᓐᓂᑦ᐀ ᑲᑦ ᒪᓇ-ᑭᖑᐃᑲᓐᓄᑦ᐀.

4 ᐃᑦ ᐅᑲ ᐅᖅᐊᑦᓄᑦ ᒧᓐᔨᓵᓄᑦ ᒧᓐᔨᓯᓇᖅᑐᐅᖅ ᐯᖅᑲ᐀; ᐃᒃ ᒥᓐᐃ ᓇᖅᓄᓴᓄᐤ ᐅᒪᓐᖅᑲᓐᓯᐃᓐᓄᑦ ᐅᖅᓄ ᒧᓐᔨᓐ᐀.

5 ᑲᐊᑦᖅᑎᔨᓯᐤ ᐅᑦᓄᒧ ᓇᒪᐃᓐᓴ ᑲᑦ ᓀᑦᓐᓄᐤ᐀; ᐃᒃ ᐅᓀᑦᓐᓀᐃᓐ ᐊᓄᒧᓐᓂ ᑲᑦ ᑲᓀᑦᓐᓄᐤ᐀.

6 ᐅᕐᖅᐱᓇᓂᕐᓂᑦ ᓇᓴᔨᓇᑉ ᓂᕐᓂᖅᑲᐃᓐ᐀, ᐃᒃ ᓇᒪᐃᓴᖅ ᒥᓐᑲᑉ᐀; ᐃᒃ ᓀᑭᓇᖅᑕᒪᐃᓐᔪ ᐁᖅᖅᐱᓇᓂᕐᑉ ᐊᓇ ᑲᓂᔪᓐᓂᑦᑉ᐀.

7 ᓇᑲᓐ ᑲᓀᑭᓵᔨᐤ᐀ ᐊᑦᔨᓵᓂᐤ, ᐃᓐᐱᐃ ᒣᓐᑲᐊᖅ-ᕿᒪᓄ ᐅᑲ ᐅᖅᓀᑭᓐᑲᑯᔨ ᓀᑭᓇᖅᑕᒪᐃᓐᓄᑦ ᒥᔪᓐ᐀.

8 ᐅᓂᕆᖅᑲᐃᓐᔪ ᐅᖅᓀ ᑲᑲᑭᖅᑕᐅᖅᑉᓂᐤ ᓂᔪᔨᖅᑕᑦ ᐅᑎᓀᖅᑭᑭᐃᓐᔪ᐀; ᐃᒃ ᐅᑭᓐᑭᓴᑎᔨᐃᓐᓂᕐᓂᖅ ᑭᓐᑭ.ᖅ-ᑲᓇᓵ ᑲᑲᔪᓂᔨᒪᓄᑦ᐀.

9 ᑭᓐᑭ.ᖅᑲᓇᓵ ᕆᖅᐱᓇᒪᔭᑦ ᒪᒥᐃᖅᑎᐃᓐᔪ᐀: ᐃᒃ ᐃᑦ ᐅᖅᐊᑦᓐᓇᑦ ᑲᓴᑎᓂᔨᓀᑦ ᐃᖅᖅᓀᑭᓐᑲᑯᔨ᐀; ᐃᒃ ᐅᑭᓐᑭᓴᑎᔨᐃᓐᓂᕐᓂᖅ ᑭᓐᑭ.ᖅ-ᑲᓇᓵ ᑲᑲᔪᓂᔨᒪᓄᑦ᐀.

10 ᒥᑌᖅ ᑭᓐᑭᓵᖅᑕᒪᒪᓄᐤ ᑎᐱᓴᐅᓐ ᐅᑲᓐᑭᓵᖅ-ᑕᒪᐃᓐᔪ᐀; ᑭᓇ ᒪᓂᑌᖅ ᓇᒪᐃᓐᓴ ᒥᔨᓐᑲᑎᖅᑭᓐ ᐅᒥᓴᔨᓐᑕᒪᐃᓐᓄᑦ᐀.

11 ᐃᓐᖅ ᐅᓪᒪᑎᓐᒃ ᑲᑦ ᓀᑦᕐᐱᐅᓐᔪᖅᑕᒪᒪᓕᖅᔪ᐀; ᐃᒃ ᐅᑦᑭᓐᓂᖅ ᑲᑦ ᒥᓂᔪᓐᓂᑦ ᐃᓐᓴᑎᓂᖅᓯᓐᓂᑦ᐀.

12 ᐃᖅᑕᔪᓐ ᑲᐃᓯ ᑲ·ᔭᓐᑲ·ᐱᓯᓵ ᐊᑦᔨᓵᓂᐤ, ᐃᒃ ᐅᖅᓯᓵᑦ ᐅᑎᑯᓵ ᓂᔪᐃᓐᓂᑦ᐀.

13 ᐊᔪᓂᖅᑲ ᔪᓂᐱᐃᓐᓂᕐᓂᑦ ᒥᑌᖅᐃ ᒥᖅᓂᔪᓐᓂᕐᓂᖅᑲᓐᓄᑦ᐀; ᑯᓀᓀᓵᖅᓂᕐᑕᒪᐃᓐᓂᕐᓂᑦ ᐃᒃ ᔪᓂᓯᓵᐤ ᒧᑭᓀᓯᐅᐃᓐᓂᑦ᐀.

14 ᑲᐊᓀᔪᓂᓄᓯ ᐅᑌᖅᐃᓐᓂᕐᓂᑦ ᑲᑦ ᓴᓐᓀᓵᑲᓐᑲᑦ ᑎᐱᓴᐅᓐ ᐅᑎᓀᖅᑭᑭᐃᓐᓄᑦ᐀; ᑭᓇ ᒥᓂᓂᐊᓵᖅ ᑲᑦ ᓇᔨᓵᒥᓀᑦ᐀.

15 ᐅᑦᑭᓐᑲᑯᔨ᐀ ᓀᑦᓯᓐᓂᑦᑉ ᐃᓐᓂᖅᑕᒪᐃᓐᓄᑦ᐀; ᐃᒃ ᑲᑲᔪᓂᔨᒪᓄᑦ᐀ ᐅᑎᓀᖅᑭᑭᐃᓐᓂᑦ᐀; ᐃᒃ ᑲᑲᔪᓂᔨᒪᓄᑦ᐀ ᒪᓕᒃᓴᖅ᐀.

16 ᐅᓂᕐᓂᑦ ᐃᒃ ᐅᑦᑭᓐᑲᑯᔨ᐀ ᐅᑎᓀᖅᑭᑭᐃᓐᓄᑦ᐀; ᐃᒃ ᐅᑦᑭᓐᑲᑯᔨ᐀ ᐅᑎᓀᖅᑭᑭᐃᓐᓄᑦ᐀; ᐃᒃ ᐅᑦᑭᓐᑲᑯᔨ᐀ ᐅᑎᓀᖅᑭᑭᐃᓐᓄᑦ᐀.

17 ᐊᓇ ᑭᐅᐱ ᐃᑭᓯᓵᓂᕐᓂᑦ ᑭᑫᓯᑎ ᐊᑦᔨᓵᓂᐤ᐀; ᑭᓇ ᐊᑦᔨᓵᓂᐤ ᐃᒃᓕᑎ ᐃᑲᐅᖅᑕᓂᑎᓂᑦ᐀; ᓯᓚᐅᓐᓂᑦ᐀.

18 ᐅᑦᑭᓐᑲᑯᔨ᐀ ᓂᔪᓂᕐᓂᑦ᐀ ᑭᓐᑭ.ᖅᑎᓂᕐᓂᑦ᐀; ᐃᒃ ᐃᒃᑫᓀᑦᓂᕐᓂᑦᑉᓂᐤ ᐅᓐᓂᓐᓄᓇᓀᓐᓂᑦ᐀ ᑭᓐᑭ-ᖅᓀᑦᓯᓚᐅᓐᓂᑦ᐀.

19 ᐅᓚᓐᓴ ᓯᓪᓕᐸ ᐅᕐᖅᑕᓚᓚᖅᓂᑦ ᐅᑎᓀᖅᑭᓂᔪᓐᓂᑦ᐀; ᑭᓇ ᐅᓚᓐᓂᔪᓐᓂᑦ ᐅᑎᓀᖅᑕᓂᑦ ᐃᓐᓇᓐᓄᓇᓀᓐᓂᑦ ᐃᒃᓴᓐᓂᑦᑉ ᑲᑦ ᐅᑎᓀᖅᑭᑭᐃᓐᓂᑦ᐀.

20 ᐅᑭᓐᓚᑭᓐ ᐊᑐᓀᖅᑲᐃᓐᓂᑦ᐀ ᐃᓐᓂᖅᑕᒪᐃᓐᓄᑦ᐀ ᐊᑦᔨᓵᓂᐤ᐀ ᐊᑲᓂᔪᓐᓂᑦ᐀; ᐃᒃ ᐅᑎᓀᖅᑭᑭᐃᓐᓂᑦ᐀ ᐅᑐᓐᖅᑲᓐᓂᑦ᐀.

21 ᐊᓇ ᑲᒪᖅᓚᒪᓂᑦ ᐃᓐᓂᖅᑕᒪᐃᓐᓄᑦ᐀; ᐃᒃ ᐊᓇ ᑲᑭᓚᒪᖅᓚᒪᓂᑦ ᐅᑭᑭᐃᓐᓂᑦ᐀ ᐃᓐᓂᖅᑕᒪᐃᓐᓄᑦ᐀.

22 ᓇᒪᑭᐤ ᐊᑐᓂᔪᓐᓂᑦ ᐊᓂᑫ ᑲᐃᓐᓂᑲᓂᕐᓂᑦ ᒪᑎᓴᐃᓐᓂᑑ? ᐃᒃ ᑭᖑᓂᐱᒪᐃᓐᓄᑦ ᑲᑦ ᐊᑦᔨᓵᓂᐤ ᐊᓂᑫ ᑲᐃᓐᓂᑲᓂᕐᓂᑦ᐀ ᑲᑦ ᐊᑦᔨᓵᓂᐤ᐀.

23 ᒥᓂᑎ ᐊᑐᓀᐃᓐᓂᕐᓂᑦ ᑭᓐᑭᓵᖅᑕᒪᐃᓐᓄᑦ᐀; ᐃᒃ ᐅᖅᐊᑦᓐᓇᑦ ᑭᖑᓂᐱᒪᐃᓐᓄᑦ᐀ ᐊᓇ ᒪᓂᑐᐃᓐᓂᑦ᐀.

24 ᐅᑕᐅᓂᓂᔨᓂᖅ ᐅᓂᔨᓂᖅᑲᐃᓐ ᑎᑫᓵᓄᐤ ᑎᑎᐱᐃᓐᓂᔨᓂᖅ᐀; ᐃᒃ ᐅᑲᑫᔨᐱᓂᐃᓐᓂᔨᓂᖅ᐀ ᑭᓐᑭ.ᖅᓇᓵ ᑭᓐᑭ.ᖅᑕᒪᐃᓐᓄᑦ᐀.

25 ᑲᕐᐯᓂᔨ ᐅᑕᓚᒪ ᕿᓐᐱᐃᓐᓂᓕᖅ ᐊᑎᑎᓀᖅᑭᑭᐃᓐᓄᑦ᐀; ᐃᒃ ᑲᑲᑲᔨᓂᔨᓂᖅ ᑲᑭᓚᒪ ᑲᑭᓵᖅᑕᒪᐃᓐᓄᑦ᐀.

26 ᐅᑲᔨᓐᕿᓵᖅᑕᓂᔨᓂᖅᑐᐤ ᑲᑎᐱᓴᐅᓐᓂᑦ᐀ ᐊᑎᑎᓀᖅᑭᑭᐃᓐᓄᑦ᐀; ᐃᒃ ᐅᑕᐊᓂᔨᓂᖅᑐᐤ ᑲᑦ ᐊᑦᔨᓵᓂᐤ᐀ ᑫᓇᓚᒧᓐᓂᕐᓂᑦ᐀.

27 ᐅᑲᔨᓐᕿᓵᖅᑕᓂᔨᓂᖅᑐᐤ ᑲᑎᐱᓴᐅᓐᓂᑦ᐀; ᐃᒃ ᐊᓚᑎᓂᔨᓂᖅ᐀, ᑭᓇ ᓇᑲᑕᐤ ᓂᐳᐃᓐᓂᑦ᐀ ᓇᑲᑎᓂᔨᓂᖅ᐀.

28 ᐅᒥᓇᑎᓐᔪ᐀ ᐊᑦᔨᓵᓂᐤ᐀ ᐅᓇᓐᓄᑦ᐀ ᐅᑭᓚᐅᖅ-ᔪᓇᓵᓂ ᑭᓇᐱᐅᑭᓚᖅ᐀; ᐃᒃ ᐅᓇᓐᑭ.ᑕᒪᐃᓐᓄᑦ᐀ ᐊᑦᔨᓵᓂᐤ᐀ ᐅᓇᓐᓄᑦ᐀ ᓂᔨᓂᐊᓵᓂᔨᓂᖅ᐀ ᑭᓇᐱᐅᑭᓚᖅᓂᑦ᐀.

29 ᐊᓇ ᑲᐯᑭᓇᑎᐅᓐᓂᔨ᐀ ᑭᓇᓄᐤ ᐅᓂᔨᓂᖅᑕᒪᐃᓐᓄᑦ᐀; ᐃᒃ ᐊᓇ ᑲᑭᔨᓐᑲᕐᔨᐤ᐀ ᐅᑕᓇᓚᒧᓐᓂᑦ᐀ ᐃᓐᓇᓐᓄᑦ᐀ ᑭᓐᑭ.ᖅᑕᒪᐃᓐᓄᑦ᐀.

30 ᐯᒪᑦᓂ ᒥᑌᓐᐃ ᐅᓇᓐ ᐱᒪᓂᔨᓚᒪᓄᑦ᐀ ᑭᐳᓐᓂᑦ᐀; ᐃᒃ ᐃᓴᐊᓐᓂᖅᑲᓐᓄᑦ᐀ ᐅᓇᓐᓄᑦ᐀ ᐱᑭᓐᑲᑎᓇᓂᖅ᐀ ᒥᓐᑲᓇᓂᖅ᐀.

31 ᐊᓇ ᑲᑭᓚᒪᓐᔪᐃᓂᕐᓂᑦ᐀ ᕿᓐᐱᓵᖅᑕᒪᐃᓐᓄᑦ᐀; ᐃᒃ ᐊᓇ ᑲᐅᑭᒪᓐᔪᒪᓂᑦ᐀ ᐅᓇᓐᓄᑦ᐀ ᑭᓇᐱᐅᑭᓚᖅᓂᑦ᐀ ᐅᑭᓚᒪᓂᑦ᐀.

32 ᐅᒪᓂᓐᓂᑦ ᓂᐯᓂᖅᓴᓐᓂᑦ᐀ ᐅᒪᓂᓂᔪᓐᓂᑦ᐀; ᐃᒃ ᑲᓂᔪᓐᓂᑦ ᐃᓐᓂᖅᑕᒪᐃᓐᓄᑦ᐀ ᐊᑐᐱᓗᐤ ᐅᓂᔪᓐᓂᑦ᐀.

33 ᐅᓂᕐᓂᑦ᐀ ᐊᑐᑕᓂᐤ ᐅᑌᖅᐃᓐᓄᑦ᐀ ᐊᓇ ᑲᐊᑦᓂᐤ᐀ ᐅᓂᔪᓐᓂᑦ᐀; ᐃᒃ ᐊᓂᒪ ᑲᑦᓂᐊᓐᓂᑲᓂᕐᓂᖅ᐀ ᑭᓐᑭ.ᖅᓂᔪᓐᓂᑦ᐀ ᑭᓐᑭᓵᖅᑕᒪᐃᓐᓄᑦ᐀.

34 ᑲ·ᔭᓐᑲ ᐃᓐᓂᖅᑕᒪᐃᓐᓄᑦ᐀ ᐃᓐᓇᓐᓄᑦ᐀ ᐊᑦᔨᓵᓂᐤ᐀: ᐃᒃ ᒪᖅᑕᒪᐃᓐᓄᑦ᐀ ᓇᓂᐅᐃᓐᓄᑦ᐀ ᐊᑦᔨᓵᓂᐤ᐀.

35 ᑭᓐᑭᓵᖅᑕᒪᐃᓐᓄᑦ᐀ ᐅᑎᓀᖅᑭᑭᐃᓐᓄᑦ᐀; ᐃᒃ ᐅᓂᔪᓐᓂᑦ᐀ ᐊᑐᓐᑲᑯᔨ᐀; ᐃᒃ ᐅᓂᔪᓐᓂᑦ᐀ ᓇᓂᐅᐃᓐᓄᑦ᐀ ᐃᓐᓇᓐᓄᑦ᐀.

ᒪᓂᓇᒪᑲᓄᑦ ᒥᔅᓴᖅ᐀, ᓂᑲᓇᓄᖅ᐀.

1 ᑲᓇᓐᑲᓄᑦ ᓇᓐᑲᓂᔪᓐᓂᑦ᐀ ᐃᑲᑌᓂᑫᒪᑲᓄᑦ ᑭᓂᔪᓐᓂᑦ᐀; ᐃᒃ ᑭᓂᔪᓐᓂᑦ᐀ ᐊᑦᒥᓂᑫᒪᑲᓄᑦ᐀ ᑭᓂᔪᓐᓂᑦ᐀.

2 ᐅᑌᖅᓂᐤ ᑲᓂᕐᓂᑦ᐀ ᓂᔪᓂᕐᓂᑦ᐀ ᑲᓂᔪᓐᓂᑦ᐀ ᑭᓂᔪᓐᓂᑦ᐀ ᑭᓂᔪᓐᓂᑦ᐀ ᑭᓂᔪᓐᓂᑦ᐀.

3 ᑲᓐᑭᓵᖅᑕᒪᐃᓐᓄᑦ᐀ ᐃᓐᓂᖅᑕᒪᐃᓐᓄᑦ᐀ ᐅᑎᓀᖅᑭᑭ

5 ᐹᐢᑫᖅᓴᐅ ᒪᔪᔭᖅᑕᑦ ᐅᖅᑎᐃᓕᓴᕆ ᐅᐹᕐᓂᔨᓄᒪᔪᓕᓂᔭᓄᑦ; ᒪᓴ ᐊᓇ ᑲᓇᑐᖅᑕᓇ ᑲᑫᖅᑫᐃᓕᓐ ᑲᖅᖁᑕᐅᓕᖅᑕᑦ.

6 ᐃᓕᐹᑯᐠᓂᕆᔨ ᑲᓴᖏᓐ ᑲᐃᑎᑦᓂᓕᖅᑐᑦ ᒥᑦᑕᐃ ᐃᖅᑕᓴᓂᖅᑕᓕᓐᓄᑦ ᐊᒥᑦᑐᓴᓂᖅᑕᓕᓐ; ᒪᓴ ᐅᑎᓯ ᑭᖅᑕᐃᓐᓂᑯᓂᓕᓐᓄᑦ ᐅᒪᒻᔨᓴᖅᑕᓕᓐ.

7 ᑎᐃᓐ ᑲᓂᑯᖅᑎᓴᐢ ᓴᖏᑦᓯᓂᖅᑫᒪᓴᐢ ᐸᖅᓴᓂᓕᒪᐃᓐ: ᒪᓴ ᐅᑐᐃ ᐸᖅᑫᖅᓴᐢ ᓇᒪᐃᓐᓕ ᐅᐻᓴᐃ ᐃᖅᑭᐹ.

8 ᐅᓴᐸᐹᐃᓂᑫᐃᓐ ᐅᒪᒻᔨᑎᑦ ᐸᓴᑦᓯᒥᓂᐃ ᑲᑎᐱᔨᖅᑭᓴᖅᑎᓂᖅᑫᓴᐢ; ᒪᓴ ᐅᓯᔭᒥᖅᓯᐃᓐᓂᐃ ᑲᓴᓐᓴᖅᑎᓂᑦ ᒥᐅᓂᔨᖅᑕᒥᓂᐃ.

9 ᐅᑐᓴᓇᓄ ᐅᒪᒻᔨᑎᑦ ᐸᓴᑦᓯᒥᓂᐃ ᑲᑎᐱᔨᖅᑭᓴᖅᑎᓂᖅᑫᓴᐢ; ᒪᓴ ᐱᑭᖅᐅᓄ ᐊᓂᐃ ᑲᐱᒥᑎᓴᖅᑐᒥᔨᓴᐢ ᑲᓴᓐᓴᖅᑎᓂᖅᑫᓴᐢ ᐃᓕᓐᓄᐃᓐᓂᐃ.

10 ᒪᓕᓐᖅᐃᐅᓴᐃᓐ ᑯᓀᑫᓴᖅᑕᑦ ᐊᓇ ᑲᓇᑲᓴᓐ ᐃᓀᖅᑕᐃᓐᓂᐃ; ᒥᓇ ᐊᓇ ᑲᓴᑲᓂᓴᐢ ᑲᑫᖅᑫᐃᓐᓂᐃ ᑲᑎᐱᔨᖅᑭᓴᖅᑎᓂᖅᑫᓴᐢ ᓂᐱᐢ.

11 ᑲᑫᖅ ᐃᓐᓀᑦᑐᐢ ᒥᓇ ᓂᓯᐊᓂᓕᐃᓐᓂᐃ ᐅᖅᑎᓐᓇᐃᓐᓂᓕᓐ ᑲᑎᐱᔨᖅᑭᓴᖅᑎᓂᖅᑫᓴᐢ; ᐊᓐᐃᓐᓂ ᒪᓴ ᐃᓐᓇ ᐅᑐᖅᐃᓇᐃᓐᓂᐃ ᐊᓇᓯᔨᓂᐊᐃ ᐃᓐᓇᓯᓂᓕᓐᓄᑦ ᐅᓪᓚᐃᓐᓂᐃᓂᓕᓐᓄᑦ ᐊᓇᓯᔨᓂᓕᓐᓄᑦ ᐅᓪᓚᐃᓐᓂᓯᓕᓐᓄᑦ ᐅᓪᓚᐃᓐᓂᐃᓂ

ᑭᐸᓕᒡ ᑲᓱᓂᒡ ᐃᕆᑎᓯᐃᓐᔪ ᐃᓐᐋᒃ ᑭᐦᑎᓯᐃᓐᔪ ᐅᑲ ᑲᑲᓱᒐᑲᓱᓵ.

9 ᐊᐅᓯᓂᓂᐤ ᐅᑌᐦᐃ ᐅᓇᒃᑭᕆᒪᒪᑲᓂᓂᐤᐤ ᐅᑎᓯᐦᑭᕆᐃᓐᔪ ; ᒪᓗ ᑲᑎᐯᓴᐦᑭᕆᐢ ᐅᓂᓇᒥᓂᐤᐃᐧᐣ ᐅᑦᐦᐦᐊᒣᐃᓐᓇ.

10 ᑭᐦᑭ ᐱᔭᐯᐃᓯᐅᐃᓐᔪ ᐊᐅᓂᐤᐤ ᐅᔨᓂᓵ ᑭᐦᑭᐅᐢᒪᐤ : ᐅᔨᐤ ᓇᒪᐃᓂᓴ ᐊᐧᓂᔨᒍᒪᒪᑲᓂᐤᐤ ᐅᓇᓯᐯᐃᓯᐅᐃᓂᓵ.

11 ᑲᓴᓂᑯᒻ ᑎᐢᐺᓂᑯᑲᐦᐣ ᒥᓇ ᑯᓯᑯᓂᑯᑲᐦᐣ ᑲᑎᐱᓯᐦᑭᐤ, ᑭᐦᑭᐤ ᑲᑎᐱᓯᐦᑲᓇ ᒥᐊᐧᑎᐢᐤ ᐅᑕᔨᓂᐤᐤᐃᐧᐣ ᐅᐅᑫᓂᐤᐤ.

12 ᒪᓴᑦᑕ ᑭᐦᑭᐅᑲᒥᐊᐧᓴ ᑭᐦ ᒪᐦᔨᑕᐦᑲᐢᐤ ; ᑫᑫᒪ ᐅᑲᒥᐊᐧᓂᐊᐧᐢ ᒪᓐᑲᐊᐧᑎᑌᐤ ᑲᑲᓱᒐᑲᓱᓵ ᐅᑲᐦᐃᐧᐣ.

13 ᑲᓴᓂᐣ ᐃᕆᑎᓯᐃᓐ ᒥᐅᓇ ᒥᐅᐧᓂᐦᑕᒪᓴ ᑭᐦᑭᐅᑲᒥᐊᐧᓴ ; ᒥᓇ ᐋᑭᐦᐁᐅᐊᐧᓂᐣ ᑲᓴᓂᐤᐤ ᐊᐅᑲᒥᐊᐧᓂᓂᓂᐢ.

14 ᐅᑭᓯᐊᐧᓯᐃᓐ ᑭᐦᑭᐅᑲᒥᐤ ᒪᐢᑎᓱᒣᒻ ᒥᓯᓴᐅᐧᐃᐃᐧ ᓂᐳᐃᓐ ; ᒪᓗ ᑲᓂᕆᐧᐦᑲᐢ ᐊᐅᓯᐅᓂᐤᐤ ᑲᑕ ᑭᐱᐦᑭᐦᑲᓂᐤ.

15 ᐱᒪᑎᓯᐃᓐᓂᐊᐧᓐ ᑭᐦᑭᐅᑲᒥᐤ ᐅᑲᓇᐊᐧᓵᐧᐦᐣ-ᐊᐃᓐ ᐊᐅᓂᐤᐤ ; ᒥᓇ ᐅᒥᓴᐦᐊᐧᑫᐢᒋᐊᐃᓐ ᒪᐱᓂᒣᒻ ᐊᐧᓂᒣ ᐃᐢᐦᑲᐢᐤ ᑭᐦᑭᐅᑲᒥᐊᐧᓂᐤᐤ ᑲᑕ ᑭᐱᐦᑭᐦᑲᓂᐤ.

16 ᒋᐯᐧ ᓇᐊᐧᐣ ᒥᐊᐧᓯᓯᐣ ᑭᐳᐅᑎᓇᒥᓵ ᓂᓴᐧᐦᑲᐃᓐ ᐃᐢᐦᑲᐢᐤ ᐅᓴᐃᓐᓯᓂᑦᐢᐤ ! ᒥᓇ ᑭᐳ ᐅᑎᓇᒥᓵ ᓂᓯᐢᐦᑕᒧᐃᓐᔪ ᓇᐊᐧᐣ ᑲᑲᓱᒐᑲᓱᓵ ᐋᐊᐧᓯᓂᑦᐢᐤ ᐃᐢᐦᑲᐢᐤ !

17 ᐅᑭᐦᒥᒉᓇᐤ ᐅᑲᐧᐢᐦᑎᐢ ᐅᐊᐧᑯ ᑭᐳ ᓇᑲᒡᓵ ᒪᒋᓂᐅᐧᐃᐃᐧ ; ᐊᓇ ᑲᑲᐅᐢᐦᑎᐢᐤ ᐅᑐᐢᐦᑲᓇᐤ ᒪᓇᐊᐧᐦᐁᐧᐣ.

18 ᑭᐢᐅᓵᒧᐃᐃᐧ ᓅᑲᓇᐦᑕᒪᐊᐧᑕᑦ ᓂᓯᐊᐧᓇᓵᓂᓯᐃᓐᔪ ; ᒥᓇ ᑭᐢᐅᓵᒧᐃᓐ ᐊᐦᐁᓇᐦᑕᒪᐊᐧᑕᑦ ᐸᐦᑭᓯᐃᓐᓇ.

19 ᓇᐊᐧᒻ ᒥᐊᐧᓯᐢ ᑭᐳ ᐃᓐᑲ ᑕᐧᐦᐅᐢᒋᒥᐦᑭᐢ ᑲᑕᐧᐦᐅᐢᒋᓵᐧ ; ᐃᐢᐋᒻ ᑭᐳ ᐃᓐᑲ ᒪᑎᓇᒋᒥᐦᑭᐢ ᒪᓂᐊᐧᑎᐃᓐᔪ ᐅᑲᐢᐦᑲᒧᐣᐢ.

20 ᐊᓇ ᑲᓂᕆᐧᐦᑲᐃᓐᓂᐊᐧᐢ ᑲᑕ ᒥᐢᑫᕆ ᑲᒥᐊᐧᓯᐢ ; ᒥᓇ ᐊᐃᓐᔪ ᒣᒋᐢᑕᐊᐧᓯᐧᐃᐃᐧ ᑲᑲᓱᒐᑲᓱᓵ ᐊᐧᓯᐢ ᐅᑲᐦᐃᐧᐣ ᐅᑲᐦᐃᐧᐣ ᐊᐧᓯᐢ ᐅᑲᐦᐃᐧᐣ.

21 ᑲᓂᕆᐧᐦᑲᐃᓐᑌᐢᐤᐢ ᐅᑲᑫᐢᑕᐅᐧᓂᐦᑕᒪᔨᐣ ᑲᑕ ᐃᓯᓂᐦᑲᐊᐧᓵᐧᐣ ; ᒥᓇ ᓯᐃᓵ ᒋᐢᐣ ᐅᐢᐤ ᓇᐢᑭᕆᓂᐤᐤ ᑫᑫᓴᐦᑕᒪᐊᐧᓵᐧᐣ.

22 ᓅᓯᐢᑕᒪᐃᓐᔪ ᐅᒧᐃᐢᐤᐢᐅᐧᑯ ᐱᒪᑎᓯᐃᓐᓂᐤ ᐊᐅᓇ ᑲᑲᓱᒐᑲᓱᓵ ; ᒪᓗ ᐅᑭᐢᐅᓂᐢᐤᐃᒪᑫᐃᓐᔪᐧᐃᐃᐧ ᓂᐊᐧᓵᐤ ᑭᐢᑫᐧᐦᐁᓵᐢ ᑭᐢᑫᐧᔨᑎᐱᐃᓐᓂᐊᐧᓐᔪᐧᐃᐃᐧ.

23 ᐅᑌᐦᐃ ᑲᓂᕆᐧᐦᑲᐃᓵ ᑫᐢᐦᓂᐤᐤᐊᒪᒻᐣ ᐅᔨᐣ, ᒥᓇ ᓇᐤᑭᕆᐤ ᑫᑫᓴᐦᑕᒪᐊᐧᓵᐧᐣ ᐅᔨᐤᐢᐤ.

24 ᒥᓴ ᐋᔨᒥᐅᓇ ᐃᓯᓇᑲᓇᐧ ᑕᐱᐢᒋᐃᓐ ᐊᒧᒋᓯᐊᐧᑦᑲᐦᐣ, ᐃᐧᐣᐤᑭᐦᐣ ᐊᐤᐦᑲᐢ, ᒥᓇ ᐅᐤᐢ ᒥᓴᐊᐧᐃᐣᐊᐧᐣ ᒥᐢᑫᐦᓇ.

25 ᐃᐤᐦᑲᐣ ᑲᐃᓯ ᒥᐊᐧᑎᐱᓯᐢᐤ ᐋᐅᓯᓂᐤᐤ, ᒪᓗ ᓂᐳᐃᓂᐢᐤ ᐃᓯ ᔭᐤᓂᓯᐤᐤ.

26 ᐊᓇ ᑲᐋᐢᑫᐣ ᐊᐢᑫᑲᓯ ; ᑫᑫᒪ ᐅᔨᐣ ᐸᐧᑎᓯᐃᓐᔪ.

27 ᐅᑲ ᑲ ᐅ ᑭᐦᒪᓂᔨᒥᐣ ᐋᐅᓯᓂᐤᐤ ᒧᓇᐤᐊᐧᑦ ᒪᑎᓇᐃᓐᔪ ; ᒥᓇ ᐅᔨᓂᐢ ᐃᐤᐦᑲᐢᐤ ᑲᑲᓱᒐᑲᓱᓵ ᐅᑲᐦᐃᐧᐣ ᐃᐢᐦᑲᐢᐤ ᐃᐢᐦᑲᐢᐤ ᐅᑲᐦᐃᐧᐣ.

28 ᑲᓯᐢᐣᐃᓐ ᐋᐅᓯᓂᐤᐤ ᑭᐢᑎᑲᐦᐣ ᑭᓯᐢᒋᑫᐃᓐᔪ ; ᒥᓇ ᐅᑭᐢᑭᑭᒥᐅᐧᐣ ᓄᓇᐃᓐᓄᐤᐤ ᑭᐱᐦᑕᐅᐧᐃᐃᐧ ᐅᔨᑌᒥᒪᐊᐧᐣ.

29 ᐅᒋᐦᑲᐢᑎᓯᐃᓐ ᐋᐅᓯᓂᐤᐤ ᐸᐃᓯᒥᐢᐤ ᐃᐢᐦᑕᐱᐅᐧᐃᐃᐧ, ᐅᐧᐃᐣᐢᐦᒋᐊᐧᓯᐧᐃᐃᐧ ᐃᐢᐤ ᐅᑲᐦᐃᐧᐣ ᐋᐅᓯᓂᐤᐤ ᐅᑲᐦᐃᐧᐣ.

30 ᐸᐦᑲᐧᐦᐣ ᑭᐱᐦᑭᒋᐣ ᑲᑲᓱᒐᑲᓱᓵ ᑫᑲᐦᐣ ; ᐅᐧᐃᐣᐢᐦᑲᑲᓵᐢᐤᐢ ᐅᑲᐦᐃᐧᐣ ᒪᓗᒋᓂᐤᐤᐃᐧᐣ.

31 ᐊᐧᐦᐣᐱᐦᑲᓵᐢᐤᐢ ᐅᑲᐱ ᐅᑕᐢᐣᐱᐦᒪᓗᐢ ᒪᒪᐢᐤᐊᐧᓵᐧᐣ, ᑭᐢᐦᐣ ᐅᐧᐃᐢᐦᑲᑲᓵᐢᐤᐢ ᐃᐢᐤ ᐊᐧᓵᐧᐣ.

32 ᐊᓇ ᑲᐯᑭᐱᑕᐅᐧᓯᐧᐃᐃᐧ ᓇᐊᐧᒻ ᒥᓴᐊᐧᐁᐣᐢᐤ ᐃᐢᐦᑲᐢᐤ ᐃᐢᐦᑲᐢᐤ ᐅᑲᐦᐃᐧᐣ ᐃᐢᐦᑲᐢᐤ ᐃᐢᐦᑲᐢᐤ ᐅᑲᐦᐃᐧᐣ.

33 ᐊᐅᓯᐧᐦᓂᐢᐱᐦᑕᐊᐧᐣ ᐃᐣᐱᐅᑕᐦᑲᐢᐤ ᐊᐅᑫᓂᐤᐤᐃᐧᐣ ; ᒪᓗ ᒥᐢᐅᐧ ᐃᐢᐅᑭᐦᒥᒪᐊᐧᐣ ᐅᑲᐦᐃᐧᐣ ᐅᑲᐦᐃᐧᐣ.

ᒪᐱᓇᒪᓗᐣ ᒥᐦᑎᑦᐢ ᑌᐸᐻᓐᔪᓴᒡ.

1 ᓇᐊᐧᒻ ᒥᐊᐧᓯᐢ ᑲᓂᕆᐢ ᓴᐢᑲᒪᐃᓐᔪ, ᐱᑫᐃᓐᓂᐊᐧᓐᔪ ᐃᐢᐦᑲᐢᐤ ᐊᐢᑫᑲᐦᐣ ᐃᐢᐦᑲᐢᐤ ᐃᐢᐦᑲᐢᐤ ᐅᑲᐦᐃᐧᐣ.

2 ᑲᓂᕆᐧᐦᑲᐃᓐ ᐊᐅᓯᓂᐤᐤ ᑲᑕ ᑎᐢᐦᒉᐤᐢ ᐅᑲᐦᐃᐧᐣ ᐃᐢᐦᑲᐢᐤ ᐃᐢᐦᑲᐢᐤ ᐅᑲᐦᐃᐧᐣ.

3 ᑎᐦᑲᐢᐤᐱᐦᑲᓇᐣᐢᐤ ᐊᐅᓯᓂᐤᐤ ᑲᑲᓱᒐᑲᓱᓵ ᐃᐢᐦᑲᐢᐤ ᐃᐢᐦᑲᐢᐤ ᐅᑲᐦᐃᐧᐣ ᐃᐢᐦᑲᐢᐤ ᐃᐢᐦᑲᐢᐤ ᐅᑲᐦᐃᐧᐣ.

4 ᑲᒪᒋᑫᐸᐧᐃᐃᐧ ᐸᐢᐦᑲᐢᐤ ᐃᐢᐦᑲᐢᐤ ᐅᑲᐦᐃᐧᐣ ᐃᐢᐦᑲᐢᐤ ᐃᐢᐦᑲᐢᐤ ᐅᑲᐦᐃᐧᐣ.

5 ᐊᐃᓐᔨᐣ ᐅᐧᑲᐢᐦᐱᒪᔨᒪᐢ ᐅᐸᑎᓇᒥᐤ ᐃᐢᐦᑲᐢᐤ ᐃᐢᐦᑲᐢᐤ ᐅᑲᐦᐃᐧᐣ ᐃᐢᐦᑲᐢᐤ ᐃᐢᐦᑲᐢᐤ ᐅᑲᐦᐃᐧᐣ.

6 ᐊᐧᐃᓯᐢᐣ ᐅᑕᐧᐃᓯᐢᐤᐢ ᐅᐧᐱᐢ ᑭᐱᐦᑭᐃᓐ ᒥᐦᑲᐢᐤ ; ᒥᓇ ᐅᒪᒪᒋᐧᐃᐃᐧᐢᐤᐢ ᐊᐧᐃᐢᐤᐢ ᐃᐢᐦᑲᐢᐤ ᐃᐢᐦᑲᐢᐤ ᐅᑲᐦᐃᐧᐣ.

7 ᑭᐱᐦᐸᐢᑫᐃᓐᔪ ᓇᒪᐃᓐᓂᐊᐧᓵᐧᐣ ᐃᐢᐦᑲᐢᐤ ᐃᐢᐦᑲᐢᐤ ᐅᑲᐦᐃᐧᐣ.

8 ᒣᑭᐃᓐᔪ ᑭᐦᑭᐢᐣ ᑲᒥᐊᐧᓯᐢᐤ ᐊᐧᓯᐢ ᐅᑲᐦᐃᐧᐣ ᐃᐢᐦᑲᐢᐤ ᐃᐢᐦᑲᐢᐤ ᐅᑲᐦᐃᐧᐣ.

9 ᐊᓇ ᑲᐊᐦᓂᓇᐧᐣᐢ ᐊᐧᓂᔨᒍᒪᒪᑲᓂᐤᐤ ᓇᓵᐦᑲᐧᐦᐣ ᐃᐢᐦᑲᐢᐤ ᐃᐢᐦᑲᐢᐤ ᐅᑲᐦᐃᐧᐣ ; ᒪᓗ ᐊᓇ ᑲᐊᐧᑎᐢᐤ ᑫᐦᐃ ᓂᐅᐃᓐᓂᐤᐤ ᐃᐢᐦᑲᐢᐤ ᐃᐢᐦᑲᐢᐤ ᐅᑲᐦᐃᐧᐣ.

10 ᑲᑫᐢᑫᐃᓐᔪ ᐋᐱᐦᑎᓂᐦᐣ ᑲᓂᕆᐧᐦᑲᐃᓵ ᑭᐢᐦᑲᐢᐤ ᐃᐢᐦᑲᐢᐤ ᐃᐢᐦᑲᐢᐤ ᐅᑲᐦᐃᐧᐣ.

11 ᒪᒋᐊᐧᓯᐧᐃᐃᐧ ᓇᓵᐦᑲᐧᐦᐣ ᐱᐯᓯᐣ ᒪᓂᐅᐧᐃᐃᐧ ᒥᐢᑫᐦᓇ ᐅᐤᐢ ᐊᐧᓯᐢ ᐅᑲᐦᐃᐧᐣ ᐃᐢᐦᑲᐢᐤ ᐃᐢᐦᑲᐢᐤ ᐅᑲᐦᐃᐧᐣ.

12 ᐱᔭᑦ ᒪᓂᓗ· ᑲᒪᓂᖏᑎᐱᖏᑦ ᐅᑕᐅᓯᓯᒪ ᑲᑦ ᓇᐱᓂᑲᑯᑦ ᐊᐅᓯᐅᓂᐊᓕ, ᐃᓚᐦᐃᒻ ᐱᓕᐊᖏᓐᓄᑦ ᐅᐱᓂ-ᕐᐃᓗᓂᓚ.

13 ᐊᐃᓗᓴᑦ ᐅᖏᓐᓂᑯᑦ ᑲᒥᓴᑦᓚ ᑲᒥᑯᓂᑦ ᐅᖏᑎᑦ, ᒪᒋᔪᐃᓐᓄᑦ ᓇᒪᐃᓗᓴᑦ ᑲᑦ ᓯᐯᓗᖏᓂᓚᐅᑎᑦ ᐃᓕᓀᓚ ᐅᖏᑎᑦ.

14 ᐅᓯᐯᑦᕿᓴᑦ ᕿᖏᓐᓄᑐᐃᓐᓄᑦ ᐃᓯᓇᓂᓐᓄᑦ ᒋᐱᓐᑯᒻ ᐊᐃᓐᓴᑦ ᐅᓯᑭᓇᓚᓀᓐ; ᐅᐅᑯᐃ ᐅᖏᑎᑦ ᐅᓂᖏᑕᐃᓐᓄᑦ, ᒪᓂᕐᓀᖏᑐᐃᓐᓄᑦ ᐃᓚᐦᐅᖏᑐᐃᓐᓄᑦ, ᒪᓂᐊᓐ ᐅᐅᖏᑎᑦ ᒥᑯᓂᖏᑎᐱᐃᓐᓄᑦ.

15 ᐊᓇ ᑲ ᒥᓇᔭᑌᓚᒪᑦ ᐅᒪᒋᑎᑦᓚ, ᑭᓇ ᐊᓇ ᑲᓇᓂᖏᓚᒪᓂᖏᑦ ᐊᐃᓐᓴᑦ ᐅᓯᑭᓇᓚᓀᓐ; ᐅᑭᐅᓂᖏᑦ ᑭᓇᓂᖏᑦ ᐅᑭᐅᓂᖏᑦ ᐊᐃᓐᓴᑦ ᐅᓯᑭᓇᓚᓀᓐ; ᐅᑭᐅᓂᖏᑦ ᐊᐃᓐᓴᑦ ᐅᓯᑭᓇᓚᓀᓐ.

16 ᒋᓐᓇᖏᓐ ᑲ ᐃᓐᓯᑲᓂᔭᑦ ᑎᓪᓗᐊᑲᐃᓐᓄᑦ ᐅᑭᖏᑭᓐᓂᑦ ᑭᓐᓇᖏᓐᓄᑦ ᓂᒋᓐᓂᑦ? ᐅᖏᓓᑲᓂᑦ ᐅᑭᖏᑭᓐᓂᑦ ᐊᐃᓐᓴ

22 ᐊᐃᓐᔾ ᐁᑎᑕᖅᓴᐧ᙮ ᓂᐃᓐᐃᓐ᙮ ᒥᑦᑲᑦ ᒥᓴ ᑫᒃ᙮ ᑭᓇ ᑲᑭᑦᑦᓂᖅᓴᐃᓐᓄᓇᓐ° ᑲᑎᓴᑦᑎᓇᓐᓄᓇᓐ°.

23 ᐅᑭᑎᒪᑭᔾ ᐊᓴᑭᑦᓴᐧᐃᓐ ᓇᔪᑕᒪᐃᓐᓇ ; ᒪᒃ ᐅᐁᐃᓐᔪᓴᐃᓐ, ᐃᓐᓴᐃᓐᓇ ᑭᑦᑎᓐᓇ ᑭᓇᐅᑦᑎᐃᓐᓇ.

24 ᐊᓴᓯᓴᓄᓐ° ᑲᐅᔪᑎᑕᐧ, ᑲᑎᓴᑦᑎᓇᓐᓄᓇᓐ° ᐊᓴᓯᓴᓄᓐ° ᐃᓐᓴᐃᓐᓇ

ᖃᑫᐸᕐᓂᖅᑐᐃᓐᓇᓕᒃ; ᐊᒃ ᑕᐢ ᑲᑭᓐᑫᐧᐟ ᖃᑕ ᒥᐟᓐᑲᑎᐃᓐᓇ.

4 ᑭᐢᑎᑎᒃ ᓇᒪᐃᓴᓂ ᐃᐧᐢᐱᐃᓂᐟᖃᑫᐤ ᐁᐢᑭᓂᓴᓐᓇ ᐅᐢᑭ; ᖃᑕ ᓇᔪᒪᓇᖅ ᐊᒃ ᑭᐢᑭᓂᓴᐃᐧᐢᑭ ᓇᒪ ᖃᖄ: ᒪᒃ ᖃᑕ ᐊᑦᓴᐤ.

5 ᐅᓇᓂᐁᐃᓐᓵᐧ ᐊᐧᓂᓂᓂᓂᐤ ᐅᑌᐢᐃᐤ ᒡᐱᓐᑯᐟ ᑎᑎᐯᓴᐤ; ᒪᒃ ᐊᐧᓂᓂᓂᓂᐤ ᑲᐅᓂᓂᔪᑌᐢᒋᐃᓐᓂᓂᐟ ᖃᑕ ᑲᐧᐢᑭᐢᓂᐧᐢ.

6 ᖃᑲᐟ ᑲᑭᓴᐤ ᐊᐧᓂᓂᓂᓂᐃᐧᐢ ᖃᑕ ᐃᐧᐢᒋᒪᐧᐢ ᑎᐱᓴᐅᐧ ᐅᒥᔪᐃᐧᐢᓂᐧᐢ; ᒪᒃ ᑲᐃᓴᑲᐧᒥᓂᐟ ᐊᐧᓂᓂᓂᓂᐤ ᐊᐅᐧᓇ ᖃᑭᐢᑲᐧᐢᑭᐧᐟ?

7 ᑲᐧᓴᑲᐧᑎᓂᐃᓐ ᐊᐧᓂᓂᓂᓂᐤ ᐱᒧᒋᐢᓂ ᐅᑲᐧᓴᑲᐧᐢᑎᓂᐃᓐᓇᓂᓂᓂᐤ; ᐅᒡᐊᐃᓂᒪᒥᓵ ᐊᐧᓂᓂᓂᓂᐤ ᐃᐅᐧᐢᑭᐢᓂᐧᐢ.

8 ᑭᐢᑎᐅᑭᒪᐢ ᑲᐊᐱᐟ ᐅᓇᓂᐅᐧᐊᐃᓐᓇᓂᓂᓂᐤ ᓂᓴᐧᐢᓴᐧᐢᑭᐢᐧᐢ ᑲᒪᐢᑭᐢᓂᐧᐢ ᑲᐧᐢᑭᐢᓂᐧᐢ.

9 ᐊᐅᐧᓇ ᖃᖄ"ᐃᑌᐧᐟ, ᓂᖄ"ᐯ"ᑭᐢᒋᐃ, ᓂᑲᓇᑎᓂᐟ ᓂᒪᒋᑎᑕᒧᐃᓐᓂᓂᓂᐤ ᑭᐢᑎ ?

10 ᓇᓇᐧᐢ ᑎᐸᐯᓂᓂᐟᑎᓇ ᒪᓇ ᓇᓇᐧᐢ ᑎᐸᐧᐢ, ᐃᒪᒪᐟ ᐅᐅᐊᐅᓂᐟᑭᐢᑭᐢ ᑲᑎᐱᐢᑭᐢᑭᐢᑭᐢᑭᐢ ᐅᐢᑭᐢᑭᐢᑭᐢᑭ

12 ᑲᓴᓪᓛ ᑲᐃᕈᑎᓄᑦ ᐊᑦᓄᔨᓂᓐ ᓂᕆᓐᖏᐃᓂᓂᖅ ᒪᒋᔭᓂᒃᑯᑦ ᐃᓐᓄᔨᓐ ᐅᒪᒍᑎᓴ; ᒪᓇ ᑭᓴᒪᓂᔭ ᓄᓇᐊᓐᓇᑭᐳᑐᓐ ᐅᒪᒍᑎᓴ ᐅᒪᒍᔨᐃᓂᓂᐊᓐ ᐅᐳᑦ.

13 ᐊᐃᓐᓴᓛ ᐅᐳᑭᓪᓚᐊᖅ ᐅᐳᑕᐊᓐᑲᖅ ᐅᐳᐯᓐᒋᓄᓇᓄᑦ, ᐅᓄᒃᑐᒪᒥᓴ, ᐃᓗᒃᑕ ᑲᑦ ᐯᐳᓄᓇᓄᑦ, ᒪᓇ ᓇᒪᐃᓐᓴ ᑲᑦ ᐯᐳᑕᐊᓐᖅ.

14 ᑭᒧᒪᓂ ᒣᐅᐃᓐ ᑭᐱᐳᑭᒪᓇᑲ ᑭᓄᐊᓄᐃᓐ; ᒪᓐ ᑎᑕᐊᓐᓂᐊᓐ ᐱᒧᒍᐊᐃᓐᓂᖅ ᑲᒪᖏᓄᐊᓐ ᑭᓄᐊᓄᐃᓐ.

15 ᑕᓴᐃᓐᑕᒪᓐ ᑕᐅᓴᖏᓐᓂᓴᓐ ᑭᑎ ᔦᑕᐳᓄᓐ ᐅᓇᓄᐊᓐᓄᑎᐃᓐ; ᒪᓇ ᓄᓇᐊᓐᓇᑎᓂᓄᐃᓐ ᑲᑦ ᐊᐅᐊᓐ ᑲᐃᑯᓐᖏᓐᓄᑦ ᒪᓕᑕᐳᓐᓂᐊᓐ.

16 ᐊᐅᓄᔨᓂᓄ ᑲᑯᓂᑎᑕᒣ, ᓄᓇᐃᓐᑕᒧᒍᐃᓐ ᑲᑦ ᐊᐅᓄ ᐅᒪᒃᓕᐊᓐᑭᓐᓄᐃᓐᓂᔨᓂᓐ ᐅᓂᔭᐊᓐ.

17 ᐊᓇ ᑲᓴᑭᐳᓐᓴ, ᒧᒋᑭᓄᐃᓐ ᑲᑦ ᑭᓂᒪᓇ ᐊᐅᓄᔨᓄᐃᓐᑯ; ᐊᓇ ᑲᓴᑭᐳᓐᓴ, ᓄᓇᓇᓐ ᒪᓐ ᐱᒥ ᓇᒪᐃᓐᓴ ᑲᑦ ᐯᐃᓐᓄᑎᓄᑦ.

18 ᐅᒪᒍᑎᓴ ᑲᑦ ᑭᐢᐱᓇᕐᒣᑕᒪᐃᓐᓴ ᑲᓴᓪᓛ ᑲᐃᕈᑎᓄᔨᓄᑦ; ᒥᓇ ᐅᐊᓐᓄᑐᒍᓪᓛ ᑕᑲᓴᓪᓚᑲᓐ.

19 ᓇᐊᓐᒃ ᒥᐊᓐᓄᑦ ᑭᓄ ᐅᑕᐢᑭᓐᓂ ᐱᑲᓐᑕᑲᒥᑲᓐᓂ, ᐃᐢᐱᒃᐳ ᑲᑦ ᐃᓐᖏᐃᓐᑲᑦ ᑲᑲᓐᓂᑲᒥᓐᓂᓄᑦ, ᒥᓇ ᑲᑭᔨᓄᓐᓄᑦ ᐃᐢᓄᑭᑦ.

20 ᐃᓐᕑᑲᓐᓴ ᐊᒋᐦᓴᓂᖏᐃᓐᓂ ᓀᓂᐅᓐᓄᔨᓐᒥᒥᓂᓐ ᒥᓇ ᐱᒥ ᐅᑕᑭᐃᐊᓐᓂ ᑲᑭᓄᔨᓐᓂᐊᓐᓂᓐ; ᒪᒃ ᑲᑭᓀᓐᓄᑦ ᐊᑦᓄᔨᓄᓐᓂᐊᓐ.

21 ᐊᓇ ᑲᐱᒥᑎᓴᐊᓐ ᑲᓴᓪᓛ ᐃᐢᑎᓄᐃᓐᓂᐊᓐ ᒥᓇ ᑭᓴᐃᓐᑎᓄᐃᓐᓂᐊᓐ, ᑲᓴᓪᓛ ᐃᐢᑎᓄᐃᓐᓂᐊᓐ, ᒥᓇ ᐅᑭᒪᓐᓄᔨᓐᒋᓄᓇᓄᐃᓐᓂᐊᓐ.

22 ᓂᓪᓚᐦᑲᓴᓂᓐ ᑎᓪᓚᐯᓐᑯᐢᐤ ᐅᑐᑌᓇᓄᐢ ᑲᑭᓀᐦᑲᓐᓄᐃᓐᓂᐊᓐ; ᒥᓇ ᓂᐢᓄᐅᓪᓚᐦᐊᑦ ᑲᒪᖏᓐᓂᔨᓄᐃᓐᓂᐊᓐ ᑲᐊᓐᐯᐱᑐᑲᑎᑐᑌᓐ.

23 ᐊᓇ ᐯᐦᓇᐅᓐᓄᔨᓪᓚᐢ ᐅᑐᑦ ᒥᓇ ᐅᑌᓴᓂ ᒥᒋᓇᓐᓂᐢ ᐅᑕᐦᑲᓇᓐᓂᐊᓐ ᑲᑦ ᐯᐃᓐᓄᑎᓄᑦ.

24 ᑭᐢᑌᓴᒧᓐᓂ ᒥᓇ ᑭᐢᑌᓴᒧᐃᓐ ᐅᔨᓐᓂᐊᓐᓂᓐᓄᑦ, ᐃᓐᓄᔨᓐᓂᐊᓐᓂᓐ ᑭᓄᔨᓐᓂᐊᓐᓂᓐ, ᐊᓇ ᑲᐊᔨᓐᓂᐊᓐ ᑲᑭᓀᐦᑲᓐᓄᐃᓐᓂᐊᓐ ᑲᑦ ᐯᐃᓐᓄᑎᓄᑦ.

25 ᐅᔨᔪᓴᓴᒧᓐᓂᐊᓐ ᑲᑭᓐᓂᒋᑭᓄᑦ, ᑭᓄᐊᓐᓂᐊᓐᓂᓐᓄᑦ ᐅᑕᐳᓐᓂᐊᓐᓂᓐᓄᑦ, ᐊᓇ ᑲᐊᔨᓐᓂᐊᓐᓂᓐᓄᑦ ᐅᑕᐳᓐᓂᐊᓐᓂᓐᓄᑦ ᐅᑕᐳᓐᓂᐊᓐᓂᓐᓄᑦ.

26 ᐊᐅᓄᔨᓂᓐᓂᐊᓐᓂᓐᓄᑦ ᐃᓐᓄᔨ

ᑲᑦ ᓇᓐᕋᐊᐧᓱᐟᓪᒪᒃ ᒋᐯᐊᓚᓂ ᐃᑌᐊᓚᓇ ᐊᓂᑭ ᑲᐃᓱᑎᓴᐟᐊᒪᓚᑲᓚᐅᑦ?

22 ᐅᑲᐃᓚᓴ ᒪᓐᑲᐟᑭ ᐅᑭᑎᒪᑭᓐ, ᑭᕃᒪ ᐅᑭᑎᒪᑭᓱᐟ; ᐅᑲᐃᓚᓴ ᐊᐅᐟ ᑭᑎᒪᒃᐅᑲᓚᓱᐟᓂ ᒥᑦᐸᐃ ᐃᓐᑲᓚᐧᑌᒥˣ:

23 ᑭᕃᒪ ᑲᑎᐯᓴᐟᑭᕃᐟ ᑲᑦ ᑭᓯᐊᓚᑌᐤ, ᒋᓇ ᑲᑦ ᓂᐟᐊᑐᓚᓭᑭᐟᐃᐅᐟ ᐅᑦᐁᒫᓚᐧᐊ· ᐊᓂᑭ ᑲᓂᐟᐊᑐᓚᓭᑭᐧᐊᐟᐟ.

24 ᐅᑲᐃᓚᓴ ᐅᑐᑌᒥᑦ ᑲᑭᐟᐊᓚᓱᓐᑭᐟ ᐊᓴᐟᓴᓂᓂᑭ; ᒋᓇ ᑭᐟᓐᑲ ᐊᓴᐟᓴᓂᓂᑭ ᓇᒪᐃᓚᓴ ᑭᑲᓇᓴᐅᑭ:

25 ᐅᑲ ᑲᑦ ᑭᓐᓴᐟᑦᒪᓚᐟ ᐅᑎᓱᐟᑎᑫᐃᓚᓇ, ᒋᓇ ᑲᑦ ᓇᑲᐟᑎᓂᐟ ᑭᑦᑲᐧᑌᒃᐟ.

26 ᐅᑲᐃᓚᓴ ᓇᐧᐱᐊᐃᓚᐟ ᐊᓂᑭ ᑲᐅᑦᒪᐧᐃᑫᑭᐟ, ᐊᐅᐟᑲᐧᑌᒪᓇᐧᐊᒪᒫᓐᑭᐟ.

27 ᑭᐟᐱᐟ ᐅᑲ ᑫᑲ: ᐅᐳᓯᓚᓲ ᓓᑎᐸᐧᐃᐃᑫᑫᐟ, ᓴᓐᑌᑭ ᓓᒪᓐᑲᒥᐟᐧ ᑭᓂᐯᐃᓚᐟ?

28 ᐅᑲᐃᓚᓴ ᐃᑲᑌᓇ ᑲᐳᑦᑎᐸᐧᐊᓐᓓᐟᐃᐟ, ᑯᐧᑦᓯᐃᓚᓇᐧᐊᐟᐸᐧᑌᑲᑭᐟ.

29 ᑫᐃᓚᒪᑫ? ᑭ ᐊᓯᐟᓂᓂᓭᑭᐟᐃᐅᐟᐊᐃᓚᓇ ᑲᑦ ᐅᐧᑎᓐᑲᐃᓐᓚᑭᐃᓚᓇᐧᐊᐟᐸᐧᑌᓚᓐ

ᓂᑭᖅᓯᓗᑦ; ᐃᓕᓴᐃ ᑲᓚᓴᒃᑲᓐ? ᓂᐅᐱᒻ ᐃᓗ ᓂᒃᓇᓇᓐᓂᓐ.

ᒪᑎᓇᒪᒃᑲ ᑯᓗᓇᓄ ᖃᐅᔨᑦ.

1 ᐅᒃᐃᐅᓐᓴ ᐃᓗᐊᑦᓴᑲᓯᒧᑕᐃᓕᓴ ᒪᓕᐊᔭᓗᓂᓐᔭᓂᐊᑦᓴ, ᐊᐳᓐ" ᐅᒃᐃᐅᓐᓴ ᓇᑕᐅᓐᔭᖅᑕ ᑭᓕᐃᓐᓂᐊᑦᓴᑦᓂᓪ.

2 ᓂᑫᒪ ᐅᑌ"ᐃᐊᑦᐊᑦ ᓇᓇᒃᑕᐅᑦᔭᖅᑕᒋᒪᒃᓂᔭᐊᑦ ᓂᓂᐊᑦᓇᑎᓂᐃᑦ; ᒥᓇ ᐅᐃᓂᐊᑦᓂ ᐊᔭᒧᑕᒋᒪᒃᑲ ᐱᓂᓇᑎᓂᐃᑦ.

3 ᓂᕆᑦ"ᒃᐃᑦ ᐅᖅᑎ ᐊᑦᓀᒃᐃᒃᑲ ᐅᓂᖅᑲᑌᓂᓪ; ᒥᓇ ᓂᓂᐳᓕᒧᑦ ᐅᖅᑎ ᐅᓇᓀᓂᓪ:

4 ᑭᖅᔭᖅᑕᒪᐃᑦ ᒪᓕᒃ ᐅᖅᑎ ᐱᐅᑭᖅᑕᓴᐃᑦᒃᑎᒃ ᒃᑕ ᐱᒃᓀᑭᓄᐊᑦ ᒃᖅᑲᓂᓪ ᓴᓇᑦᓂᐊᑦ ᒪᖅᑲᐃᓐᓂᐊᑦᓴᑦ.

5 ᒃᓂᕆᑦ"ᒃᑎ ᐊᔭᓂᔭᓂᓂᓪ ᒪᓀᐃᐃᓂᓪ; ᐅᐅ, ᐊᔭᓂᔭᓂᓂᓪ ᒃᐅᑭᓇᔭᖅᑕᒪᐃᒪᐃᓂᓂᑦ ᓇᖅᑭᑦᓂᓪ ᒪᓀᒃᐃᐃᓐᓂᐊᑦᓴᑦ.

6 ᑭᓇᒪ ᓂᕆᑦ"ᒃᐊᑦᓂᐅᑦᓴᑦ ᑭᒃᐅᖅᑭᓂ ᓇᐃᕆᔭᑦ; ᒥᓇ ᐃᒋ ᐅᖅᑎᐳᑎᑐᑎᓂ ᐅᓇᓂᐅᑦᐊᑦᓴᑦ ᐊᑦᓀᐃᑦᓂᓪ ᒃᓂᐅᑦᓴᑦ.

7 ᓂᕆᑦ"ᒃᐃᓐᓂᑦ ᐅᓴᓪ ᒥᐢᑕᐃ ᐊᔭᓀᑦᑭᓴᑦ ᑭᓐᓇᖅ"ᒃᑲ; ᓇᒪᐃᓐᓴ ᕿᑭᖅ"ᑌᓇᓪ ᐅᔨᑦ ᒥᐢᑕᐃ ᐃᐢᓄᓴᑦᓂᐊᑦᓴᑦᓂᓪ ᐊᔭᓂᔭᓂᓂᓪ ᒃᑕ ᐃᓂᓪᓂᐅᑦ.

8 ᐊᓇ ᒃᐊᑦᐅᓇᐢᓀᑦ ᑭᓂ ᒪᑎᔨᑕᓪ ᐱᓂᓀᓂᓂ ᐊᔭᓂᔭᓂᓂᓪ ᒃᑕ ᐃᓂᓂᓪᒃᓀᑦᓂᓪ.

9 ᑭᖅᑐᐃᓐ ᒪᒥᔨᓄᖅᑲᓐ ᒪᓱᓕᐊᑦᓂᓪ; ᒥᓇ ᐅᕆᖅᓗᓂᔭᖅᑎᑦᓂᓪ ᐊᓐᓀᓐᓂᐊᑦᓴᑦᓂᓪ ᐊᔭᓂᔭᓂᓂᓪ ᒃᑕ ᐃᓂᓂᓪᒃᓀᑦᓂᓪ.

10 ᑭᐢᐱᓗᓂ ᓄᖅᑌᓂᓴᓂ ᐊᔭᒥᑭᓂᒃᑭ, ᑭᒪᖅᐃᓐᓂᐊᑦᓴᑦᓂᓪ ᐊᒪᓱᓂᓂ.

11 ᑭᐢᐱᓗᓂ ᐊᑭᖅᑕᓂ ᑭᕐᐱᑎᑎᓱᐊᑦᓴᑦ ᓂᐅᐃᓂᓂᓂᓪ ᒃᐃᐢᕆᔭᑦᓂ, ᒥᓇ ᐊᓂᓂᓪ ᓴᓱᓂ ᒃᐃᓐᓂᓂᕐᓂᐃᖅᑎᑦ:

12 ᑭᐢᐱᓗᓂ ᐃᑌᓴᓂ, ᐃᑦᓄᑦᑕ, ᓇᒪᐃᑦ ᓂᑭᕐᐱᓴᖅᑐᓂᓪ; ᓇᒪᑭᓂ ᐊᓇ ᒃᓇᓇᒃᑭᖅᑎᑦ, ᒥᑌᖅᑲᓂᓂᑦᓂᓪ ᒪᑎᔨᑕᓪᖅᑎᑦᓂᑦ? ᒥᓇ ᐊᓇ ᒃᒃᓇᑎᓂᒪᒥ, ᑭᑕᑌᓐᓂᑦ ᐊᓇ ᑭᓂᒃᑕᐃᐃᓐᓂᓪ? ᓇᒪ ᑭᓂ ᒃᑕ ᑭᐢᐱᑕᐃᐃᓐᓂᓪ?

13 ᓂᐅᓴ, ᒥᑎ ᐃᒍᓯᓪᓕᖅᓂ, ᑭᓇᒪ ᒥᐃᐊᓂᓪ; ᒥᓇ ᑭᐳᑎ ᐃᒍᓯᓪᓕᖅᓂ, ᒃᐃᐢᕆᑭᖅᑕᒪᓂᓪ:

14 ᐅᓂᓂ ᓂᕆᑦ"ᒃᐃᐢ ᑭᖅᔭᖅᑕᒪᐃᓐᓂᑦ ᒃᑕ ᐊᐳᓄ ᑭᑕᖅᓂᓪ: ᐃᐢᓘ ᑭᖅᑎᐢᕆᒪᓂ ᑭᒃᑎᐸᖅᑐᐊᑦᓴᑦ, ᐅᓂᓂ ᑭᐯᖅᐅᐃᐢᓂᓪ ᓇᒪᐃᑦ ᒃᑕ ᑭᐢᒃᑕᖅᐃᒃᑌᐢ.

15 ᐅᒃᐃᐅᓐᓴ ᐊᓴᖅᐅᐅᓐ, ᐅ ᑭᐳ ᒪᓕᐊᔭᓂᔭᓂᓂᓪ, ᐃᑦᓄ ᒃ ᐅᑦᑭᑭᓄᑦ ᒃᖅᑎᑦᓀᓂᓂᓪ; ᐅᒃᐃᐅᓐᓴ ᓂᓂᐊᑦᓄᖅᑭᑦ ᐃᑦᓄ ᒃᒪᓂ ᐊᓇᖅᓂᓪ:

16 ᑭᓇᒪ ᒃᒃᖅᑎᒃᓂᓂᓂ ᑌᑦᓂᓂᕆᑦ"ᓂᓪ ᑭᖅᑭᓂ, ᒃᐃᐢ ᒪᓕᒃ ᑦᓂᓂ; ᒪᓕᒃ ᐅᒪᓱᑎᑎᑦ ᒃᑕ ᑭᖅᑭᓂ ᐱᓂᓇᓂᑎᓂᐃᐢᓂᓪ.

17 ᐅᒃᐃᐅᓐᓴ ᒥᐅᑦᑦᓂ ᑭᓇᐅᓇᒃᑲ ᑭᖅᑭᓂᑭ, ᒥᓇ ᐅᒃᐃᐅᓐᓴ ᒪᒪᖅ"ᓂᐊᑦᓴᑦ ᐃᓐᓇᐅᑦᓂᓂᑭ: ᐃᓐᓇᐅᑦᓂᓂᑭ ᐃᓐᓇᐅᑦᓂᓂᑭ:

18 ᐅᒃ ᑲᑎᐱᔭᖅᑭᓂ ᒃᑕ ᐊᑦᑭᖅᑕᓪ, ᐅᑯᓂ ᒃᑕ ᓇᑦᓀᐊᑦᓂᐊᑦᓴᑦ; ᐅᑯᓂ ᒃᑕ ᒥᐢᑭᓐᓇᒪᒪᑦᓂ ᐅᑭᓯᑦᓂᐊᑦᓂᓪ.

19 ᐅᒃᐃᐅᓐᓴ ᐊᑭᖅᑕᐃᓐᓂᐊᓂ ᒪᓕᐊᔭᓂᔭᓂᓂᓪ ᐅᖅᑎ, ᐅᒃᐃᐅᓐᓴ ᒥᓇ ᐃᓗᐊᑦᓴᑭᓂᓪ ᐅᓪᓚᑎᑎᓂᓪ.

20 ᑭᓇᒪ ᓇᒪᐃᐃᓐᓴ ᒃᑕ ᑎᑦᓀᐊᒪᑦᑐᐃ ᒪᓕᐊᔭᓂᔭᓂᓂᓪ; ᒃᑕ ᐊᖅᑕᐅᑦᐊᒪᑦᑐᐃ ᐅᑭᑦᓴᑦᓂᐊᑦᓴᑦᓂᓪ ᐅᓪᓚᑎᑎᓂᓪ.

21 ᓂᐅᓴ, ᒃᐅᖅᑦᓂᔭᑦ ᒃᑎᐱᔭᖅᑭᑭᓇ ᒥᓇ ᑭᖅᑭᐅᑭᒪᐃᓐᓂᓪ; ᐅᒃᐃᐅᓐᓴ ᒪᓕᒃ ᒥᓂᕐᓂᔨᑦᐃᓐᓂᐊᑦᓴᑦ ᐊᓂᓂᓪ ᒃᒪᒥᑎᓂᐃᑦ.

22 ᐅᒃᑕᒋᓂᐅᐃᓂᐊᑦᓂᓪ ᓴᓇᐅᒻ ᒃᑕ ᑦᓂᐅᐃᒪᒃᓂᔭᖅᑐᓂᓪ; ᐊᐅᑦᓇ ᒪᓕᒃ ᑫᖅᔭᖅᑎᑦᑕᓴ ᐅᓂᓂᐅᑦᐊᐃᓐᓂᐊᑦᓂᔭᖅᑐᓂᓪ?

23 ᐅᐅ ᒥᓇ ᐅᑦᓂᔭᓂᐊᑦᓴ ᒃᓂᕆᑦ"ᒃᑭᑦᓴ. ᓇᒪᐃᑦ ᒥᓇ ᒥᐢᑭᐃᓐᓂᐊᑦᓴᑦ ᑭᑎᑦᓂᐊᑦᓂᓪ ᐅᓇᓂᐅᑦᐊᐃᓐᓂᐊᑦᓴᑦᓂᓪ ᐅᓇᓂᐅᑦᐊᐃᓐᓂᐊᑦᓴᑦᓂᓪ.

24 ᐊᓇ ᒃᓇᕆᑦ ᐅᒪᓕᑎᓴᓂ, ᒃᑦᓀᑦ ᑭᑎᑕᑎᓂᓪ; ᐅᐅᑯ ᑫᓇᓂᐳᒥᑯᑦ ᐊᔭᓂᔭᓂᓂᓪ, ᒃᑕᑦᐱᓐᒃᓂᔭᓂᓂᑦ ᒃᑕ ᐸᒃᓂᑦ;

25 ᒪᓕᒃ ᐊᓂᓂᓪ ᒃᑭᑕᑦᐊᒪᐃᓐᓂᑦ ᒃᑕ ᒥᐅᑦᓂᓪᒪᒃᓂᐃᐃᓐᓂᐊᑦᓴᑦ, ᒥᓇ ᒥᓇ ᓴᐅᑦᓂᖅᑭᓇᓪ ᒃᑕ ᐅᑎᑦᑎᑎᒃᓂᑦ ᐅᐅᑯᓂᑦ.

26 ᒃᑦᓀᑭᑯᑦ ᐊᔭᓂᔭᓂᓂᓪ ᒃᑕ ᐅᑭᒥᑦ ᒃᒥᐊᑦ ᓇᑭᐅᐃᐊᑦᓂᑭᑦ.

27 ᐊᓂᔨᐃᓐᑎᒥᓵ ᐊᓂᐅᑦᑦᑦᑕ ᑭᑕᑦᑭᐅᓐᓂᑦ, ᒥᓇ ᒃᓂᔨᑦᑕᒪᑦ ᑭᑎᑦᑭᐅᓐᓂᓪ; ᐅᒃᓂ ᒪᓕᒃ ᐊᓂᑦᒃᐃᓐᓂᓪᒃᓀᑦ ᐅᒃᑎᖅᑕᒪᐃᓐᓂᐊᑦᓴᑦ.

28 ᐅᒃᐃᐅᓐᓴ ᐱᐃᓂᑦ ᖃᓐᓇᖅ ᐊᔭᒧᑦ ᑭᑦᑕᐊᔭᓂᔭᓂᓂᓪ; ᒥᓇ ᐅᒃᐃᐅᓐᓴ ᑭᔨᑦ ᐅᖅᑎ ᐊᓂᓂᓪ ᐃᓐᓇᐅᑦᓂᓂᑭ.

29 ᐅᒃᐃᐅᓐᓴ ᐃᑌᓂᓪ, ᓂᒃᔨᑕᐊᑦᓂᓪ ᐅᓪᓚᑎᑎᓂᓪ ᒃᐃᐢᕆᑭᖅᑐᓂᓪ ᒃᓂᐅᑦᓴᑦ ᐊᓂᓂᓪ ᒃᑕ ᐃᓂᓪᓂᐅᑦ.

30 ᓂᑭᖅᐊᑎ ᐃᑐᖅᑌᓂᐊᑦᓂᓪ ᐅᑭᖅᑎᒃᓂᓪᓂᓪ ᐅᑭᖅᓯᓂᓂᓂᓪ, ᒥᓇ ᐅᓂᒥᓂ ᑭᖅᑎᒃᓂᓪᓂᓪ ᐊᔭᓂᔭᓂᓂᓪ ᐅᒃᒃᓂᓂᑦᑕᒧᐃᓐᓂᓪ:

31 ᑭᓇᑦ ᒪᓕᒃ, ᑭᖅᐊᔭᓂᐅᑭᐊᑦᓂᓪ ᒃᐃᐢᒥᓇᓂᓂᓪᓂᓪ, ᒥᓇ ᒪᓕᓇᑦᓂᑭᖅᑭᐊᑦᓂᓪ, ᒥᓇ ᐊᓂᓂᓪ ᒥᓂᒃᑲ ᑭᖅᑲᓂᓂᓪᓂᓪ.

32 ᓂᑭᖅᑭᑦᓂᐅᑐᓂᓪ ᒪᓕᒃ, ᐅᑯᓂ ᓂᑭᖅᑭᓇᓇᒃᑲᓂᐅᑦᓂᓪᖅᑐᓂᓪ; ᓂᑭᖅᑭᓇᓇᒃᑭᑦᓂᐅᑐᓂᓪ, ᐅᑯᓂ ᓂᑭᖅᑭᓂᓪᓂᓪᑭᓇᒃᑲᓂᓂᓂᓪ.

33 ᑫᓴᐱᒻ ᐊᐱᓂᓪ ᓂᕆᑦᐃᓐᓂᐊᑦᓂᓪ, ᐊᐱᓂᓪ ᑎᑎᐅᐸᑭᓂᖅᑭᑦᓂᓪ ᑭᑭᓂᕆᑦ:

34 ᑭᒪᓗᓂᐊᑦᓂᓪ ᒃᑕ ᓯᓂᓂᒪᒃᑲ ᒪᐃᓐᓂᑦ ᐊᐅᑦᓂᓪ ᒃᓇᕆᒧᑎᑌᑦ; ᒥᓇ ᑭᑭᑦᑕᒪᐃᓐᓂᓪ ᒪᐃᓐᓂᑦ ᒃᓇᓇᕆᑦ ᐊᔭᓂᔭᓂᓂᓪ.

ᒪᑎᓇᒪᒃᑲ ᑯᓗᓇᓄ ᓂᐅᓇᓂᔨᑦ.

1 ᐅᐅ ᐊᑦᐃᓐᓂᑦ ᑎᑕᑭᒧᑦᓂᓪᓇ ᓴᕿᑐᒪᑦ, ᐅᓂᒃᑲ ᔪᑕ ᑭᖅᑭᐅᑭᒪᓂᓪ ᑎᑕᔭᖅᑐᓂᒪ ᒃᑭᖅᑕᓂᓪᓇᓂᓂᑭᖅᑭᑦ.

2 ᐅᐅᔨ ᐅᐱᓂᓂᓪᓂᓪ"ᓂᓪᓇᓂᓂᓂᓪ ᑭᓴᒪᑦᓂᓪᓇᓂᓂᓂᓪ ᑭᖅᑭᓂᓪᓂᓪᓇᓂᓂᓂᓪ ᑭᖅᑭᓂᓪᓂᓪᓇᓂᓂᓂᓪ.

3 ᑭᖅᑭᓂᓪᓂᓪᓇᓂᓂᓂᓪ ᑭᖅᑭᓂᓪᓂᓪᓇᓂᓂᓂᓪ ᑭᖅᑭᓂᓪᓂᓪᓇᓂᓂᓂᓪ ᑭᖅᑭᓂᓪᓂᓪᓇᓂᓂᓂᓪ.

4 ᑭᖅᑭᓂᓪᓂᓪᓇᓂᓂᓂᓪ ᑭᖅᑭᓂᓪᓂᓪᓇᓂᓂᓂᓪ ᑭᖅᑭᓂᓪᓂᓪᓇᓂᓂᓂᓪ ᑭᖅᑭᓂᓪᓂᓪᓇᓂᓂᓂᓪ.

5 ᑭᖅᑭᓂᓪᓂᓪᓇᓂᓂᓂᓪ ᑭᖅᑭᓂᓪᓂᓪᓇᓂᓂᓂᓪ ᑭᖅᑭᓂᓪᓂᓪᓇᓂᓂᓂᓪ ᑭᖅᑭᓂᓪᓂᓪᓇᓂᓂᓂᓪ.

6 ᑭᖅᑭᓂᓪᓂᓪᓇᓂᓂᓂᓪ ᑭᖅᑭᓂᓪᓂᓪᓇᓂᓂᓂᓪ ᑭᖅᑭᓂᓪᓂᓪᓇᓂᓂᓂᓪ ᑭᖅᑭᓂᓪᓂᓪᓇᓂᓂᓂᓪ.

7 ᑭᖅᑭᓂᓪᓂᓪᓇᓂᓂᓂᓪ ᑭᖅᑭᓂᓪᓂᓪᓇᓂᓂᓂᓪ ᑭᖅᑭᓂᓪᓂᓪᓇᓂᓂᓂᓪ ᑭᖅᑭᓂᓪᓂᓪᓇᓂᓂᓂᓪ.

8 ᑭᖅᑭᓂᓪᓂᓪᓇᓂᓂᓂᓪ ᑭᖅᑭᓂᓪᓂᓪᓇᓂᓂᓂᓪ ᑭᖅᑭᓂᓪᓂᓪᓇᓂᓂᓂᓪ ᑭᖅᑭᓂᓪᓂᓪᓇᓂᓂᓂᓪ.

9 ᑭᖅᑭᓂᓪᓂᓪᓇᓂᓂᓂᓪ ᑭᖅᑭᓂᓪᓂᓪᓇᓂᓂᓂᓪ ᑭᖅᑭᓂᓪᓂᓪᓇᓂᓂᓂᓪ ᑭᖅᑭᓂᓪᓂᓪᓇᓂᓂᓂᓪ.

10 ᑭᖅᑭᓂᓪᓂᓪᓇᓂᓂᓂᓪ ᑭᖅᑭᓂᓪᓂᓪᓇᓂᓂᓂᓪ ᑭᖅᑭᓂᓪᓂᓪᓇᓂᓂᓂᓪ ᑭᖅᑭᓂᓪᓂᓪᓇᓂᓂᓂᓪ.

11 ᑭᖅᑭᓂᓪᓂᓪᓇᓂᓂᓂᓪ ᑭᖅᑭᓂᓪᓂᓪᓇᓂᓂᓂᓪ ᑭᖅᑭᓂᓪᓂᓪᓇᓂᓂᓂᓪ ᑭᖅᑭᓂᓪᓂᓪᓇᓂᓂᓂᓪ.

12 ᑭᖅᑭᓂᓪᓂᓪᓇᓂᓂᓂᓪ ᑭᖅᑭᓂᓪᓂᓪᓇᓂᓂᓂᓪ ᑭᖅᑭᓂᓪᓂᓪᓇᓂᓂᓂᓪ ᑭᖅᑭᓂᓪᓂᓪᓇᓂᓂᓂᓪ.

13 ᑭᖅᑭᓂᓪᓂᓪᓇᓂᓂᓂᓪ ᑭᖅᑭᓂᓪᓂᓪᓇᓂᓂᓂᓪ ᑭᖅᑭᓂᓪᓂᓪᓇᓂᓂᓂᓪ ᑭᖅᑭᓂᓪᓂᓪᓇᓂᓂᓂᓪ.

14 ᑭᖅᑭᓂᓪᓂᓪᓇᓂᓂᓂᓪ ᑭᖅᑭᓂᓪᓂᓪᓇᓂᓂᓂᓪ ᑭᖅᑭᓂᓪᓂᓪᓇᓂᓂᓂᓪ ᑭᖅᑭᓂᓪᓂᓪᓇᓂᓂᓂᓪ.

15 ᑭᖅᑭᓂᓪᓂᓪᓇᓂᓂᓂᓪ ᑭᖅᑭᓂᓪᓂᓪᓇᓂᓂᓂᓪ ᑭᖅᑭᓂᓪᓂᓪᓇᓂᓂᓂᓪ ᑭᖅᑭᓂᓪᓂᓪᓇᓂᓂᓂᓪ.

16 ᑭᖅᑭᓂᓪᓂᓪᓇᓂᓂᓂᓪ ᑭᖅᑭᓂᓪᓂᓪᓇᓂᓂᓂᓪ ᑭᖅᑭᓂᓪᓂᓪᓇᓂᓂᓂᓪ ᑭᖅᑭᓂᓪᓂᓪᓇᓂᓂᓂᓪ.

17 ᑭᖅᑭᓂᓪᓂᓪᓇᓂᓂᓂᓪ ᑭᖅᑭᓂᓪᓂᓪᓇᓂᓂᓂᓪ ᑭᖅᑭᓂᓪᓂᓪᓇᓂᓂᓂᓪ ᑭᖅᑭᓂᓪᓂᓪᓇᓂᓂᓂᓪ.

18 ᑭᖅᑭᓂᓪᓂᓪᓇᓂᓂᓂᓪ ᑭᖅᑭᓂᓪᓂᓪᓇᓂᓂᓂᓪ ᑭᖅᑭᓂᓪᓂᓪᓇᓂᓂᓂᓪ ᑭᖅᑭᓂᓪᓂᓪᓇᓂᓂᓂᓪ.

3 ᑭᐢᑭᓗᓗᐦ ᐅᐢᐱᐢᑎᓗ ᐃᐢᔪᐦ, ᒥᓇ ᐊᐢᑭᖅ ᐅᐢᐱᐢᑎᓗ ᑎᒥᑦᑐᐦ, ᒥᓇ ᐅᑐᐢᐃᐊ·᐀ ᑭᐢᑭᓗᓗᑭᐃᐊ·ᐦ ᓇᒪᐃ·ᑲ ᑌᐱ ᑭᐢᓂᖅᐢᒪᑲ·ᓇ·.

4 ᐃᑲᑌᓇᒧᐦ ᓱᑲ·ᐱᐢᑭᓗᑲ ᓱᓂᑦᓂ ᐅᐢᑎᓗ, ᐅᐃᓗ ᑲᓀ ᐅᐢᑎᐦᔪᓂ᐀ ᓂᐢᑲᐃᐊ·ᑲᑎᓂ·ᐦ ᐅᐢᑲᐃ·ᐱᐢ-ᑭᓀᐢ᙮

5 ᐃᑲᑌᓂ᐀ ᐅᒪᒋᑎᐢ ᐅᑕᐢᒪᒪᔪᓱ, ᑭᐢᑭᓗᓗᑭᐃᐊ·, ᐅᐃᓗ ᑲᓀ ᐃ

12 ᑭᐃᓱᐸᒪᐤ ᑭᐢ ᐊᐧᐦᓴᓂᐤ ᐁᐟᓂᓵᑎᐧᑲᐃᓐ-ᓴᑎᓂᐟ? ᓇᐃᓐᐧ ᐸᓂᐟᓂᑭᐟᐤ ᑭᐢᓂᐤ ᐁᐧᐣᐃᐧᐣ ᐁᐧᐣᐃᐧᐣᐅᐁᐧᐣᐃᐧᐣᐅᐁᐧᐣᐃᐧᐣᐅ

24 ᑭᑫᒪ ᐁᓵᑎᓱᐃᓐᓇ ᓇᒪᐃᓐᖅ ᑲᑭᑫ ᐃᖏᓪ-ᑲᓐᓇᖅ; ᐅᑭᒪᐊᓐᔪᓂ ᑭ ᒪᓗ ᐱᒋᐸᕆᐤ ᐃᕆᓂᕐ ᐁᖏᓪᓕᐊᓐᓂᖅᓱᓕᒫᓱᐅᕐᖓ?

25 ᒪᓪᓂᓱ ᓃᑲᓐ, ᑭᓇ ᒪᓪᓂᓱ ᓃᓂᖏᐃᓱᒪᓘᑲ, ᑭᓇ ᐃᓐᓴᓱᐸᑲ· ᐊᐢᑭᓐ ᒪᓘᐊᓐᓴᐸᕆᐊᓐ·.

26 ᒪᓴᓂᖏᓴᓐ ᓂᓪᑎ ᐃᓐᓴᖏᑎᑲ, ᑭᓇ ᒥᓪᔪᐅᓴᓐ ᓂᖏᖏᓂᐅᑎᓂᖅ.

27 ᐁᓂᕆᓂᖅ ᒪᓗ ᑭᑲᐁᓴ ᒥᓪᔪᐅᓂ ᔨᔨᓴᐳ ᑲᑦ ᐅᑭᑎᐃ·ᓂᐅᓐ, ᑲᑦ ᐅᑭᑎᐃ·ᓂᐅᓐ ᑲᑦᖏᓐᓇᕐᓂᓐ, ᑭᓇ ᑲᑦ ᐅᖏᑎ ᐊᖏᓂᒥᐃᖏᑎᓂᖅ ᓂᓪᕈᓂᑫᓐᒪᓘᓪ.

ᒪᓂᓂᒪᑲᓐ ᓅᓱᕈᓂᐤ ᐊᕆᓇᓴᐅᑦᑎᑦ.

1 ᐅᒪᒧᑎᓴᓐ ᑕᕐᓱᐃᓐᓴ ᐅᑲ ᐊᐃᓐᓴ ᐊᕆᓂᕆᓂᐊᓐ· ᐯᒥᑎᓴᖏᑎᓂᓴ; ᒪᓗ ᑲᓴᓪᓂ ᑲᐃᕿᑎᓱᑎᓂ ᓂᖏᓐᓇ-ᓕᒧᐊᓐᓴ ᒋᐱᓪᓂᓂ ᒥᓪᔪᐅᓂ.

2 ᑭᑫᒪ ᐁᖏᐃᓐᓱᓂᒪᑲᓵ ᐊᐢᑭ ᐅᖏᑭ ᒥᖏᖏᓐᐃᐊᓐᓴ ᑭᖏᑭᐅᑭᒪᓂᓴ; ᒪᓗ ᐊᕆᓂᕆᓂᐤ ᑲᐅᓂᓂᑐᖏᓐᓇᑕᒪᐃᓕᓐᓂᕆᐊᓐᓂ· ᑭᓇ ᑲᐅᑭᓐᓂᖏᓐᓇᑕᒪᐃᓕᓐᓂᕆᐅᖏᑭ ᐅᖏᑭ ᑭᓇᓂᓕᐊᓐ·.

3 ᑭᑎᒪᓂᑭᐃᓐ· ᐊᕆᓂᕆᓂᐤ ᑲᑭᑎᒪᖏᐃᓕ ᐅᑭᑎᒪᓂᑭᓴ ᓇᐢᐱᒡᓵ ᑲᐅᐊᓐᓴᐳᐅᑭᓐᓂᖅᓱᓕᒫᓱᐅᕐᖓ ᐅᑲ ᑲᑲᐅᓐᓂᖅᓱᓕᒫᓱᐅᕐᖓ ᑕᑭᑦ.

4 ᐊᓂᑭ ᑲᐅᐊᓐᓇᓂᓴ ᐃᑦᓂᐅᐊᓐᓴ ᒪᒥᑎᑎᐊᓐᓴ ᐅᒪᓂᑎᓴ; ᒪᓗ ᑕᐢ ᑲᑲᓇᐅᓐᓂᕐᑕᖏᓐᓇᖅᓱᓕᒫᓱᐅᕐᖓ ᒪᓕᓴᐳᐊᓐᓴ.

5 ᒪᒥ ᐊᕆᓂᕆᓂᐊᓐᓴ ᓇᒪᐃᓐᓴ ᓂᓪᔪᐢᑕᒪᓘᓴ ᐅᓇᓂᐊᓂᓂᐅᓐᓂᓪ; ᒪᓗ ᑲᓇᓵᔪᓇᐊᓐᑕᓂᓴ ᑲᑎᐯᓂᓵᐢᐳᑭᓂᓪ ᓂᓪᔪᐢᑕᒪᓘᓴ ᑲᑲᑎᓂᓪ; ᓂᓪᔪᐢᑕᒪᓘᓴ ᑲᑲᑎᓂᓪ ᑲᑎᐯᓂᓵᐢᐳᑭᓂᓪ ᑲᑲᑎᓂᓪ ᑲᑲᑎᓂᓪ ᑲᑲᑎ

ᐅᐢᓯᐃᐧᑕ; ᒪᒃ ᐊᓇ ᑲᐊᐧᐃᐧᓇᐊᐧᐣ ᐱᓂᒃᑎᐢᓀᐧᑫᐧᐊᐧ ᑲᑭᓇᑦ ᐅᑦᒉᓇ.

4 ᑭᐢᑭᐅᒪᐤ ᐅᓇᓂᐊᐧᓂᐢᐃᐧᓇ ᐅᐢᑭ ᐅᓇᐢᑯᐤ ᐊᐢᑭᐢᑦ; ᒪᒃ ᐊᓇ ᑲᐅᑎᓇᐟ ᒣᑭᐃᐧᓇ ᐊᐧᐃᐢᐢᑯᐤ.

5 ᐊᐅᓂᓂᓂᐤ ᑲᐊᔨᐱᒪᐟ ᐃᐧᑭ ᐊᐅᓂᓂᓂᐊᐧ, ᑕᔭᐧᑭᓭᐢᐤ ᐊᐧᐣᐱᐱᓂ ᐅᓂᑭ ᐅᐢᑭ.

6 ᐅᐊᐧᓂᐢᑕᒧᐃᐧᓂᐟ ᒪᑭᐊᐅᓂᓂᐤ ᐃᐢᑕᒃᔭᐧ ᓇᑲᐧᑲᐧ; ᒪᒃ ᑲᐧᐣᐢ ᑲᐃᑖᑎᓂᑯᐧᐤ ᓇᑲᒪᐊᐧᑕᒪᐧᐣ ᑭᓇ ᒥᐣᐊᐧᑕᒪᐧᐣ.

7 ᑲᐧᐣᐢ ᑲᐃᑖᑎᓂᑯᐧᐤ ᓇᑲᑕᐅᓂᓴᒉᐣ ᐅᑭᑎᓴᑦᔭᐤ; ᒪᒃ ᐅᒪᒃᑎᐣ ᓇᒪᐃᐧᓂᐢᑕᒪᒪᐧᐣ ᑭᑭᑭᐊᓂᐢᑕᐧᐣ.

8 ᑲᐢᐧᐣᓇᓀᐧᑫᑭᑭᐣ ᐊᐅᓂᓂᓂᐊᐧᐣ ᓇᑲᐧᑕᒪᐧᐣ ᑲᑌᓇᓂᓂᐤ; ᒪᒃ ᓂᐢᐧᐣᑲᐃᐧᓂᐢᓂᐤ ᐃᑲᑌᓇᒪᐧᐣ ᐱᐢᐧᑫᐧᐊᐧᐣ.

9 ᑭᐢᐱᐣ ᓂᐢᐧᐣᑲᐃᐧᐅᓂᐤ ᑲᑫᐧᑭᓂᒪᑭ ᑭᐢᑫᐧᓂᑲᑭᐊᐧ, ᑫᑭᐃᐧᑭᑫᐧ ᐊᐧᐣ" ᐱᐣᐢᐱᑫᐧ, ᓇᒪᑕᑲᐧᐣ ᐊᐊᐧᐧᐱᐃᐧᓂᐟ.

10 ᑲᓇᐣᑌᑦᔨᐢᑫᐧᐣᑕᐣᑲᐧᐤ ᒥᐣᑯ ᕿᑲᐧᑌᐊᐧᐣ ᐅᑲᐧᐣᐢᑲᐧᐣᐧᑎᐧᐤ: ᒪᒃ ᐅᑲᐧᐣᐢᑲᐧᐣᑎᐢ ᑲᐃᑖᑎᓂᑯᐧᐤ ᐅᑲᐧᐣᐢᑲᐧᐣᐧᑎᐧᐣᐣ" ᐃᐧᑭ ᐱᐣᐢᐱᑫᐧ

13 ᐃᐟᒋᐊᓐᖏ ᐅᒋᖃᓂᕐᖁ ᐱᒪᑎᓴᖏ, ᐅ ᒋᐯ· ᐃᐟᒋ-ᔨᐊ· ᐅᐢᑭᓯᐊᒋᐊᓐ·! ᒥᓇ ᐅᐢᑭᓯᓵ·ᐱᐃᓵᓇᓂ-ᒋᐊ· ᐃᐟᒋᐟᖃᓴᒪᓂᔨᐊ·.

14 ᐃᐟᒋᐊᓐᖏ ᐅᒋᖃᓂᕐᖁ ᐱᒪᑎᓴᖏ, ᐃᐊᐱᑎᒋᐊ· ᐊᓯ ᒪᓴ ᓂᐊ·ᓂᔨᐢ, ᒥᓇ ᐅᒋᒥᐟᖃᓵᓇᒋᐊ·ᐤ ᒋᐱᐟᔪᒉ ᒍᐟᑲᐢᓂᒪᓯᒪ, ᑭᑭᕮᒪ·ᓯᐢ ᐅᑭᑎᒪᑭᔪ ᐊᐟᑭᓵ ᐅᐟᐯ, ᒥᓇ ᐅᑭ·ᕮᒪᐊ· ᐊᔨᓯᔨᓵᓇᓵ ᐅᐟᐯ.

15 ᒥᐟᑎᑕᒍ ᒪᓂᔪᐟ ᓱᓯᔨᐊ· ᐅᒋᓂᓴ; ᐁᐟᐃ-ᑌ·ᓯᐢ, ᒣᐯᐢ, ᒣᐯᐢ. ᓂᐟᑎᓵ·, ᐁᑲᐃ·ᖏᒃ ᑲᑌᐯ-ᔨᐟᑕᒍᒪᑲᐯ, ᐁᐁ, ᓄᐅ, ᓵᒪᐃ·ᔭ ᐃᑌ·ᒪᑲᓵ·, ᐁᔪᔨᔪᓂᕽ:

16 ᑭᐸᔨᑎᑦ; ᒥᓇ ᓂᐟᑎᓯᐃ·ᐣ; ᓂᐱ ᐁᑲ ᑲᓴᖏᑭᓄ· ᓂᐱ; ᒥᓇ ᐃᐟᔪᑌᐤ ᐁᑲ ᑲᐃᑌ·ᒪᑲᓵ, ᐁᔪᔨᔪᓂᕽ.

17 ᒥᐟᑮᓯ ᑲᐸᐟᐱᓵᒋᐊ·ᐟ ᐅᐟᒋᐃᓵᔭ, ᒥᓇ ᑲᒪᒣᔭᐟᒥᐸᐢ ᑭᑮ ᓵᓇᐟᐃᐟᒥᐸᐢ ᐅᑲᐃᓵᔭ, ᑲᐟᑲᓴᓵᓭ ᑲᐸ ᑫᓵᐟᐃᐱᒪᒪ·ᐣ ᒋᐊ·ᔭᓂᓵᓭ ᑲᐸ ᒥᑎᐟᐱᐢ ᑲᐸ ᒥᑎᐟᐱᐢ.

18 ᓂᐟᑎᓵ· ᑫᑲ·ᔭ ᐅᐢᐟ ᑲᒪᒪᐟᑲᑌᐟᐯᒥᐸᒪᐢ, ᐁᐁ, ᓄᐅ ᐁᑲ ᑲᑮᔭᓵᐟᐯᒥᐸᒪᐢ:

19 ᓵᔪᐊ ᐊ·ᑭ ᑮᐟᐢ ᐊᔭᑭ ᒥᑮᐟᐢ; ᑲᓇᐱᐢ ᕮᐟᐃᐢ ᑲᑮᐟᐢ; ᑲᐃᐅᐟᐯᒪᒪᓵᐢ ᓵᒪᐟᑲᐢ ᑮᐟᐯ ᑲᒥᐢ; ᒥᓇ ᑲᐃᑮ ᐃ·ᑫᐊ·ᐟ ᐊᔨᑮᔭᓂᐤ ᐅᐟᑮᑲᓂᑫᑫ·ᐊ·.

20 ᐁᑮᔨ ᒣ·ᐯᑭ ᐁᐟᑎᑮ ᐱᐟᑲ·ᑭᐃᐟᑫ·ᐤ; ᑭᑮᔨ, ᒥᓇ ᑲᑮᔨᓄᐅ, ᐯᐟᐃᑌ·ᐟ, ᓵᒪᐃ·ᔭ ᒐᐯᑭ ᒪᒥ-ᔨᑌᔨ.

21 ᓂᐟᑐ ᑫᑲ·ᔭ ᐊᐟᑮ ᐅᐟᑭ ᑮᐟᑫ·ᔭᑕᔨ, ᒥᓇ ᓄᐅ ᐁᑲ ᑫᑮᒪᓵᔭᐯᒣᒪᔭᓵᐢ.

22 ᐊᑐᐟᑫᔭᑲᐤ ᑌᐯᔭᒥᐯᑭ; ᒥᓇ ᑮᐟᑫ·ᐣᑲᐤ ᑮᔭᐟᔨᑮ:

23 ᑮᐟᑫ·ᐃᐟᑫ·ᐤ ᐃ·ᔭᑮᐢᐟᑑᑮ; ᒥᓇ ᐊᐟᑐᑫ-ᔭᓴᓂᐟᑫ·ᐤ ᑲᑑᐯᐃᒣᒪ·ᒪ.

24 ᓄᐃ·ᓵ· ᑫᑲ·ᔭ ᑲᐊᐱᐢᔨᑮ ᐊᐟᑮᐢ, ᒪᓴ ᓵᐟᐱᐟ ᓂᐸ·ᐣᑲᒪᓴᓵ· :

25 ᐁᓂᓴ·ᐣ ᐊᔭᔨᓂᐃᐊ·ᐊ·ᐣ ᐁᑲ ᑲᒪᐟᑲᐃ·ᔨᑮᐢ, ᐁᔭᐁ·ᐢ ᒪᓴ ᑲ·ᔭᑮᒥᐟᐊ·ᐣ ᐅᒋᑎᑎᐟᐊ·ᐤ ᓂᔭᐱ-ᓂᔭᑮ;

26 ᑯᓂᐟ ᓱᔭᒥᔨᐊ·ᐣ ᐊᔭᔨᓂᐃᐊ·ᐊ·ᐣ, ᐁᔭᐁ·ᐢ ᒪᓴ ᐊ·ᐣᑲᐃᓴᓂᐤᑲᔨᐊ·ᐣ ᑮᐟᑲᐟᐊᐢ; ᐁᔭᐁ·ᐢ ᒪᓴ ᒥᐟᑲᑎᐊ·ᐣ;

27 ᐅᑎᐱᐃ·ᔪᔨᐊ·ᐣ ᓵᒪᐃ·ᔭ ᐅᑭᒥᐅᑭᒪᒥᐊ·ᐣ; ᐁᔭᐁ·ᐢ ᒪᓴ ᒥᓂᔭᑎᐊ·ᐣ;

28 ᑯᒥᔨᓵᑫᔨᐟ ᐅᑎᒥ ᐅᒥ ᒥᑎᒥᓂᑫᐤ, ᒥᓇ ᑭᒥᐅᑭᒪᓵᓴᔪᒥᐊ·ᐣ ᐊᐟᔪᔨᐤ.

29 ᓂᐟᑎᓵ· ᑫᑲ·ᔭ ᑲᒥᔪᔨᔨᑭ, ᐁᐁ, ᓄᐅ ᑲᓵᒪᔨᔨᑭ:

30 ᒥᔪᐃᔨᐤ ᒪᐃᐊ·ᐣ ᑲᒪᐟᑲᐃ·ᔨᐟ ᐃᐟᐱᐢ ᑲᐤᑭᔭᐤ ᐱᔨᐤᑭᐊ·ᐣ, ᒥᓇ ᐁᑲ ᐊᐃ·ᔭ ᑲᔨᔪᔨᒥᐊᐟ;

31 ᔨᐢᑲ·ᐟᑎᒪᐟ; ᐊᔨᔨ ᒥᐟᔨᐢᐟ; ᒥᓇ ᑭᐤᐟᑭᒥᐅᒪᐤ, ᐁᑲ ᑲᔨᔪᑯᐟᑭᐤ.

32 ᑮᐟᐱᐢ ᑲᐤᑮᐟᑫ·ᓄ ᐁᐤᑲᐤᐃᐊᔨᐢ, ᐊᐢ" ᑮᐟᐱᐢ ᑲᐤᒪᒥ ᒪᐟᑑᐢᓂᑕᒍᒪᑲᐤᐊᐟᓄ·ᓄ, ᐊᐟᔨ ᑭᑮᒥ ᑲ·ᐯᑭ.

33 ᑫᐤᓄᐢ ᔨᔨᔨᐅᐃ· ᐱᔨᑌᐤ ᐅᐤᔨᔨᓵᐤ ᔨᔨᐢ, ᒥᓇ ᐁᐤᑲᐤᐃᐊᔨᐢ ᐅᐤᔨᔨᓵᐤ ᒥᐤᔨ; ᐁᔨᔨ ᑭᔨᑲᐤᓵᐤᐃᐊᔨᐢ ᐅᐤᔨᔨᓵᐤ ᑲᐤᑫᐤᐃᐊᔨᐢ ᐅᐤᔨᔨᓵᐤ.

ᒪᑎᓵᒪᑲᐢ ᓂᐩᑐᒋᕕᓄ᐀ ᐯᖃᐊᖏᑦ.

1 ᐅᑎᑌ·ᐃ·ᓓ ᑭᐤᐅᐅᑭᒪᐤ ᔆᐁᔨᔪᐁᔆ, ᐅᔭ·ᐤᓓᑫᐃ·ᐣ ᐅᑲᐃᓴᐢ ᑲᑭᑭᐅᓓᔨᒪᔨᔨᐟ.

2 ᑫᑲ: ᓂᔨᔪᓴ? ᑫᑲ: ᒪᓴ ᓂᔨᔪ ᑲᑭᐤᓂᐤᒋᐃᓵᔭᐃᐟᐃᐟᐣ? ᑫᑲ:, ᓂᑭᐢᑭᒧᐃᓵᔭᓂ ᓂᔨᔪᓴ?

3 ᐁᑲᐃᓴᐢ ᒥᔭᐟ ᑭᒪᐢᐃᓴᐟᔨᐃᐟᐣ ᐃᐢᑫ·ᐊ·ᐣ, ᐊᐅᐤ ᑭᑎᐟᑭᑫᐃᓵ ᐊᐤᓪ ᑲᓂᔨᔨᐟᐊ·ᓓᑭᐤᐃᔨᐢᑭᐤ ᑭᐤᐢᑭᐅᑭᒪᐊ·ᐣ.

4 ᓓᒪᐃᓴᐢ ᑭᐤᐢᑭᐅᑭᒪᐊ·ᐣ ᐅᐤᐢ, ᐅ ᔆᐁᔨᔪᐁᔆ, ᓓᒪᐃ·ᐢ ᑭᐤᐢᑭᐅᑭᒪᐊ·ᐣ ᑲᑮ ᒥᓂᐤᑫ·ᑭᐢ ᔨᒥᓓᔭᐢ; ᐊᐅᐤ ᑭᐤᐢᑭᐅᑭᒪᔨᔪᓴ ᑲᒪᐢᑲᓓᐃ·ᐣ ᒥᓂᐤᑫ·ᐃᐟᐢ:

5 ᐁᑲ ᑲᑮ ᒥᓂᐤᑫ·ᑭᐢ, ᐁᔨᔪᐁᔨᑭᐢᑭᐤᐃᔨᐢᑭᐤᐃᔨᐢᑭᐤᐃᔨ

20 ᓂᐃ·ᓂᕐᓀᕆᐅ·° ᐅᑭᓐᒪᒋᕐᓴ, ᐅᐅ, ᐅᓐᓄ° ᑲᒪᓄᓂᔭᑦ.

21 ᓇᒪᐃ·ᓴ ᓂᕆᑕᒪᐅ·° ᓅᓇ ᐅᐃ·ᓂᐩᖏᒪ; ᑭᑫᒪ ᑲᐩᑭᓴ° ᐅᐃ·ᓂᐩᖏᒪ ᐃ·ᑲᐩᑕᒥᔨᐃ· ᒥᐩᕐᑭ·ᑭ).

22 ᐅᓂᐩᑕᒪᓂ ᐊᓂᔪᖅᐩᐅᐃ·ᓇ; ᐃ·ᓴᒣᐩ° ᓂᓂᕆᑦ ᒋᓇ ᑲᒥᐊ·ᓂᑦ ᒥᐩᕐᑭ·ᑭ).

23 ᐅᓇᐯᒪ ᑭᕐᓂᐩᖏᐊᓂᔪᓂᓂ· ᒥᑦᑕᐃ ᐃᑦᑲ·ᑕᑐᒋᕐᓂᐩ ᐃᑦᐃ ᐃ·ᐅᑕᐱᒪᒥᑭ ᑲᓂᑲᓴᓂᐩᖏᐊᓂᔪᓂᓂᔪᓂᓂ ᐊᑦᑭᓂᓂ.

24 ᐅᓂᐩᒃᑯ° ᑲᒥᐊ·ᓂᑦ ᐊ·ᐱᑦᑭᐳ, ᐅᓂᓂ ᐊᒉᐊ·ᐊ·ᑫ°; ᕿᑭᑎᓇᒪᐅ·° ᒪᒃ ᕿᑲ·ᖏᑐᓇ ᐅᑕᒉᐅ·ᐊ·.

25 ᒪᖏᐃ·ᓂᐃ·ᓗ ᒥᓇ ᐅᑭᒪᐅ·ᓴᖏᐊᓂᔪᓂᓂᔪᓂᓂᔪᓂ

18 ᑭᑫᒪ ᒥᐢᕐᐃ ᓂᐠᓴᑲᓂᓄᓘ ᒥᐦᓯ· ᒥᖏᓯᖅ-ᐁᓯᕗᐦᐢ ᐊᔭᒪᓴᐦᐢ: ᑭᓇ ᐊᓇ ᑲᓇᖏᓯᓂᓪᒋᓯ ᑭᙳᓂᖅᒋᒪᐃᓐᓗ, ᓇᖏᓯᓂᓪᒋᓐ ᒥᖏᒋᒧᐃᓐᓗ.

ᒪᑎᓇᒪᓴᐦ ὁᓯ.

1 ᓂᑲᖏᐃᐢᓯ ᓂᑌᖏᐃᓄ, ᓯᐯᐦᖏᑌ ᐁᓴ, ᑭᓴᑯᖏᖏ-ᐃᑎᐦ ᒥᔭᐊᓯᒧᐃᓐᓗ ᐅᖏᓂ, ᒥᔭᐊᓯᑎᑯᖏᒋ ᐃᔭ ᒪᓴ ᒧᑎᑯᓯᐃᓐᓗ; ᑭᐢᓯ ᒪᓴ, ᐅᒪ ᑭᓇ ᑭᙳᓂ-ᔭᓯᐦ.

2 ᓂᑲᖏᐃᑌᐦ ᓯᐦᐱᐃᓐᓗ, ᑭᙳᓂᓂ; ᑭᓇ ᒥᔭᐊᓯ-ᓯᒧᐃᓐᓗ, ᓱᓴᖏᑎᐢᓵ?

3 ᓂᑲᖏᓀᐃᓴᓄᐦ ᓂᑌᖏᐃᐢ ᑭᓂ ᐸᑭᑎᓂᓯᔭᐦ ᔨᒥᓀᐱᐢᓵ, ᐅᔭᐅᐢᓵ ᐁᖏᓀᐦᖏᑭᒋᐦ ᓂᑌᖏᐃ ᓂᓯᐦ-ᐃᐃᓐᓂᓵ; ᐅᑯᔨ ᑭᓂ ᐅᑎᖏᑎᓇᒪᐦ ᑭᙳᓂᓂᓵ, ᐸᑎᒪ ᑭᖏᐦᐢᐸᓪᒧᐃᓐᓴᓄ ᑫᓴ-ᐃᐃᓐᔨᓯᓵᓂᓵ, ᑫᐱᒧᐃᓐᖏᐦᐸᐦ ᔨᓯᓄ ᑭᙳᔨᐢ ᐃᔭᓀᐃᓯᓯᓵᓂᓵ.

4 ᓂᑲᖏᐅᓯᖏᒋᔨᓯᓄ ᑭᖏᓂ ᐊᑐᕐᑫᐃᓐᓄ; ᓂᑲᖏᐃᓯᐦ-ᐃᐃᓄᓂᖏᐦᓯᓄ; ᓂᑲᖏᑭᑎᓂᐦ ᔨᒥᓄ ᑭᑎᓂᐃᓄ: ᐅᑯᔨ ᐃᓐᓂᓯᓂᓂᓵ ᑭᓇ ᐃᔭᓯᔭᓂᑭ ᑫᐃᓂᓯᓐᓂᑫᐃᓐᓴᓄᓘ, ᑭᓇ ᐃᔭᓯᔭᓂᑭ ᑫᐃᓂᓯᓐᓂᑫᐃᓐᓴᓄᓘ ᑫᐱᒪᓂᓯᒋᓵᐢ.

5 ᓂᑲᖏᐅᓯᖏᒋᔨᓯᓄ ᓂᖏᒋᐃᓵᑭᖏᐦᐃᓄ, ᑭᓇ ᑭᑎᓂᐃᓄᓘ, ᑭᓇ ᓂᑲᖏᑭᑎᓂᐦᒋᐃᓵᐢ ᒥᑎᓂᐦᐢ ᐅᐃᒋ ᓀᓴᐢᓵᓂᔨᓯᓵᐢ ᑫᐱᒪᓂᓯᒋᓵᐢ ᐃᐅᓂᓯᓂᓂᓵ ᑭᓇ ᐃᔭᓯᔭᓂᑭ ᑫᐃᓂᓯᓐᓂᑫᐃᓐᓴᓄᓘ

ᒥᓇ ᒥᔭᐊᓕᒍᒪᐃᓕᓐ; ᒪᓱ ᐅᒪᒡᑎᓴ ᒥᐊᓯᐤ ᐊᑐᓐ-ᓂᐃᓕᓐ, ᑭᓂ ᒪᓪᑕᑭᖅᓂᓗᓯ, ᒥᓇ ᑭᓂ ᒪᓪᓴᓯᓂᓂᓗᓯ, ᖃᐅ ᒥᔭᓯ, ᖃᒥᐊᓕᓯᓂᓗᓯ, ᐅᑦᐊᑕᒪᓗᓯ, ᑭᓴᒪᓂᐃᑐᓪᓚ. ᐅᒪ ᐊᓯᑭ ᐱᓂᓂ ᓂᖅ: ᒥᓇ ᑭᓯᐊᓐᓇᖅᑐᓂᖅ.

ᒪᑎᓇᒪᖅ ᓂᓐᔪ.

1 ᖃᖏᓴᐤ ᓂᖅ: ᕿᐃᓐᔨᓴᐤ, ᕿᑯᓐᐤ ᖃᖏᓴᐤ ᖃᐃᐅᔨᖏᑦᑕᓪ ᑭᑎ ᔪᑕᒥᓪ ᓯᓚᓪ ᖃᖏᓴᐤ ᓯᓚᓪ:

2 ᕿᐃᓐᔨᓴᐤ ᑭᑎ ᓂᖏᐃᓐᑭᓪ, ᒥᓇ ᕿᐃᓐᔨᓴᐤ ᑭᑎ ᓂᐱᓪ; ᕿᐃᓐᔨᓴᐤ ᑭᑎ ᑭᑎᑎᓂᓪ, ᒥᓇ ᕿᐃᓐᔨᓴᐤ ᑭᑎ ᒪᔨᐱᐃᑦᑕᓪ ᐊᓂᒪ ᖃᖏᓴᐤ ᑭᑎ ᓴᓐᖃᑎᓂᖅᑕᓪ;

3 ᕿᐃᓐᔨᓴᐤ ᑭᑎ ᓂᔨᐃᐅᓐᓪ, ᒥᓇ ᕿᐃᓐᔨᓴᐤ ᑭᑎ ᓇᓴᕿᐃᓐᐃᐅᓐᓪ; ᕿᐃᓐᔨᓴᐤ ᑭᑎ ᓅᐢᑭᐅᓐᔨᓪ, ᒥᓇ ᕿᐃᓐᔨᓴᐤ ᑭᑎ ᐃᓐᓴᐃᓐᓪ;

4 ᕿᐃᓐᔨᓴᐤ ᑭᑎ ᒪᔭᓪ, ᒥᓇ ᕿᐃᓐᔨᓴᐤ ᑭᑎ ᔨᐟᐱᓪ; ᕿᐃᓐᔨᓴᐤ ᑭᑎ ᓇᓂᐟᑭᐃᓐᓪ; ᕿᐃᓐᔨᓴᐤ ᑭᑎ ᐃᓐᓴᐃᓐᓪ;

5 ᕿᐃᓐᔨᓴᐤ ᑭᑎ ᔨᐱᒪᓬᓂᓪ, ᒥᓇ ᕿᐃᓐᔨᓴᐤ ᑭᑎ ᒪᑕᐃᓐᑭᐟᓂ ᐊᓂᓂᔭᓪ; ᕿᐃᓐᔨᓴᐤ ᑭᑎ ᐅᑎᓂᐅᓐᓪ, ᒥᓇ ᕿᐃᓐᔨᓴᐤ ᑭᑎ ᔭᓂ ᐅᑎᓂᐅᓐᓪ.

6 ᕿᐃᓐᔨᓴᐤ ᑭᑎ ᐅᑎᓂᓪ, ᒥᓇ ᕿᐃᓐᔨᓴᐤ ᑭᑎ ᐊᓂᓐᑭᓂᔭᓂᐃᓪ; ᕿᐃᓐᔨᓴᐤ ᑭᑎ ᖃᓇᐅᓂᔨᖏᓴᓪ, ᒥᓇ ᕿᐃᓐᔨᓴᐤ ᑭᑎ ᐅᐢᑎᓂᓪ;

7 ᕿᐃᓐᔨᓴᐤ ᑭᑎ ᐱᑯᐱᑕᒥᓪ, ᒥᓇ ᕿᐃᓐᔨᓴᐤ ᑭᑎ ᑲᓐᒃᓂᓬᓪ; ᕿᐃᓐᔨᓴᐤ ᐅᑦ ᑭᑐᓪ, ᒥᓇ ᕿᐃᓐᔨᓴᐤ ᑭᑎ ᐃᔭᒥᓪ;

8 ᕿᐃᓐᔨᓴᐤ ᑭᑎ ᐱᑭᐅᑐᓪ, ᒥᓇ ᕿᐃᓐᔨᓴᐤ ᑭᑎ ᐸᒃᓂᓪ; ᕿᐃᓐᔨᓴᐤ ᑭᑎ ᓇᔪᐸᓂᓪ, ᒥᓇ ᕿᐃᓐᔨᓴᐤ ᑭᑎ ᑭᓴᒃᑐᓪᓚ ᐅᓐᑲᓐᓪ; ᕿᐃᓐᔨᓴᐤ ᑭᑎ ᐅᓐᓴᓂᓪ;

9 ᐸᓂᒃᐸᑭᐅᐃᓂᓗ ᐊᓇ ᖃᐊᔪᓐᖃᓪ ᐊᓂᒪ ᖃᓇᓂᑭᑭᖅᑕᓗᓯ; ᒪᓐᓇᓂᐅᓐᓪ ᐊᓂᒪ ᖃᓇᓂᑭᑭᖅᑕᓗᓯ; ᑭᓴᒪᓂᐅᓐᓪ ᐊᓂᒪ ᖃᓇᓂᑭᑭᖅᑕᓗᓯ; ᑭᓴᒪᓂᐅᓐᓪ ᐊᓂᒪ ᖃᓇᓂᑭᑭᖅᑕᓗᓯ.

10 ᓂᑭᖅᐃᓐᔨᓴᐅᑐ ᐊᔪᓐᖃᐃᓐᓪ, ᑭᓴᒪᓂᐅᓐᓪ ᖃᑭᖅ-ᒥᔭᓯ, ᐃᔨᓂᓇᓂᓂᔭᓂᓪ ᖃᑦ ᒪᓂᓇᓂᑭᑭᖅᑕᓗᓯ.

11 ᑭᖅᐅᓂᓪᓂ ᖃᖏᓴᐤ ᓂᖅ: ᖃᑦ ᒥᐊᓂᓂᔨᑭ ᓄᓕᐅᓂᔨᑭ; ᒥᓇ ᑭᖅᐊᑦᑕᒥᓂ ᐊᑦᑭᔨᓂ ᐅᑐᓕᐅᓂᔨᓴ, ᑕᑯᓂ ᓇᒪᐃᓐᔭᓂ ᖃᑦ ᑭᖅᒥᓐᓂᒃᓂᓂᓯ ᐊᓂᒪ ᐊᐅᓐᔭᓂᓯ ᐃᓐᓇ ᖃᖏᓴᐤ ᐅᑐᓕᐅᓂᔨᑭ ᐅᑦᐊᑕᒪᓗᓯ ᐅᑦᑭᑭᓂᓂᓯ ᐅᑦᑭᑭᓂᓂᓯ ᐅᑦᑭᑭᓂᓂ

ᐃ·ᓂˣ, ᐃᓕᐦᐃ ᑲ"ᑭᓂᐤ ᒥᑎ"ᑭᓂ ᐅᐊᖏᕐᑭᓗ ᐊᓕᓕ ᐊᑐᕐᓇᐃ·› ᒪᓂ ᑭᓕᐊ·"ᖏᓐᓇ·ᐃ·›.

7 ¶ ᓂᑭ"ᓇ·ᕐᑲᓪᓕᐊᑐ·› ᒪᓪ, ᐅᑭ"ᐊ·<"ᕈᒪᐳ ᐱᓕᓂᑕ ᐃᑌᓕᐦᒋᓕᐃ·› ᓱᕆ ᐱᓯᒧˣ.

8 ᐯᓴᐦ ᐱᓕ ᐃ"ᒋᐤ, ᓚᒪᐃ·ᓂ ᒪᓪ ᔨᑕᐦ; ᐁᐁ, ᓚᒪᐃ·ᓂ ᐅᑕᐊ·ᑭᓯᓯᐤ ᐊᐳ" ᓚᒪᐃ·ᓂ ᐅᑎᓕᐊ·ᑭᓯ"ᑲᓇᐃ·› ᐅᑕᐊ·ᑎᓂˣ ᓚᒪᐃ·"ᖏ¯ ᑭᓱᐱᓕᓂᐤ ᐅᓇᑭ"ᑲᓇᐃ·› ; ᐊᐳ" ᐅᓐᑭᓱᓂ ᓚᒪᐃ·ᓂ ᑕᑌ·ᐤ, ᐊᐁᐅ" ᐅᐳᓐᓇᐃ·› ᐅᑕᐊ·ᑎᓂˣ ; ᐊᐳ" ᓚᒪᐃ·ᓂ ᑕᑌ·ᐤ, ᐁᐁ·ᓚ ᐅᐳᓐᓇᐃ·› ᓂᑦᒪᓴ ᖃᒥᐃᓕᐦᐃ·› ᐅᑕᐊ·ᑎᓂᐤ ᐊᐳ" ᐅᐳᓐᓇᐃ·›.

9 ¶ ᓄᓱ ᓚᐊ·¯ ᒥᐊ·ᓱᓚ· ᐃᓐᐦᐃ¯ ᐯᓴᐦ ; ᒥᑫᒪ ᒥᓵᑎᐸ"ᐊᒪᓚᐊ·ᐊ·› ᐅᑕᐊᓐᓇᐃ·ᓂᐊ·ᐤ.

10 ᒥᑫᒪ ᑭᓐᓱ <"ᑭᓱᐤ"ᖃᐤ, ᐯᓴᐦ ᖃᑕ ᐅ"ᐱᓴᐤ ᐅᐃᐦᑐᐊ·ᖃᓚ ; ᒪᓚ ᖃᖃ·ᑕᓱᓐᓇᐃ·› ᑭᓐᓱ ᐯ"ᑭᓱᐤ ; ᒥᑫᒪ ᓚᒪᐃ·ᓂ ᐃᓐᐦᐃ¯ ᐱᓐᓇᐃ·ᓂᐊ·ᐤ.

11 ᒥᓚ, ᑭᓐᓱ ᓄᓱ ᐱᒥᓱ"ᖃᐤ·ᐃ·, ᑭᓱᓱᐊ·›; ᒪᖃ ᒡᓂᓱ ᐯᓴᐦ ᓂᑫᐸ"ᐃᓐᓇᐃ·› ᑭ"ᑲᓂᐤ ᑭᓐᓱ ᐯ"ᑭᓱᐤ ; ᒥᑫᒪ ᓚᒪᐃ·ᓂ ᓄᓵᓴᐤ ᐊᐅᓴᐤᓄᓱᓄᐤ.

12 ᑭᓐᓱ› ᒪᖃ ᐯᓴᐦ ᓴᓄ"ᐃᓐᓇ, ᓄᓱ ᖃᑕ ᐊᐦᐢᐦᐤ ; ᖃᓂᑕ·ᐱ"ᓂᑫᐃᖃᑌᐦ ᒪᖃ ᐱᒥᓚ"ᖃᐤ·› ᓚᒪᐃ·ᓂ ᐃ·<¯ ᐱᓄᓂᖃᑌᑭᐤ.

13 ¶ ᓚᐊ·¯ ᒥᓲ ᐊᐳᐤ ᖃᑭᑎᒪᑭᓱ ᒥᓚ ᖃᓂᓵ·"ᖃᐤ ᐊᐃᓵᓱᓂ ᐃᓐᐦᐃ¯ ᖃᑭᓴᓚᓵᐃ·› ᑭ"ᑭᓐᓇᐃ·ᑭᓱᐤ ᐅᑭᒪᒪᐤ", ᐊᓚ ᐅᖃ ᖃᐃ·"ᖃᑫᑕᒥᓚᐃ·ᓱᐤ ᐃ·ᓱᐤ.

14 ᒥᑫᒪ ᑭ<"ᐅᑐᐃ·ᖃᒥᓚᐤ ᐯᐅ"ᑭ ᓂᑕᐃ· ᑎᐯᓴ"ᑕᓱ ; ᐊᓂᐃ ᒥᓚ ᖃᓂ"ᒋᐃ·ᓱᐤ ᐅᑐᒪᒪᐃ· ᐃ·ᐃ·ᓂˣ ᑭᑎᒪᑭᓱᐤᐊ·.

15 ᓂᑭ"ᒪᒥᑐᓴᒪᐃ·› ᖃ"ᑭᓴᐤ ᐅᐱᒪᑎᐸ› ᖃ<ᑕᒧ"ᑌᑎᐤ› ᓱᕆ ᐱᓱᒧˣ, ᐊᓂᐃ ᐊᑎ ᐊᓂᒍ¯ ᐊᐃ·ᓱᓂ ᑫᒋᐢᐦᐤ ᓱᕆᐢᓂᒥᓚᓱᐤ.

16 ᓚᒪᐃ·"ᖃ¯ ᐃᐢᖃ·<ᓴᐃ·› ᐊᓴᓱᓴᓂᐊ·›, ᐊᐳ"ᑭᓴ ᖃ"ᑭᓴᐤ ᖃᑭ"ᓂᖃᐢᓂᖃᒪᒧᑦ·ᐤ ; ᐊᓂᑭ ᒥᓚ ᑫᐯᐊᓂᐊᑫ ᓅᓱᕆᑦ·ᐤ ᓚᒪᐃ·ᓴ ᖃᐃ·ᑕᑌ·ᑌᐃ·›. ᑫ"ᑭᓵ¯ ᐅᒪ ᒥᓚ ᐱᓂᓂ ᑫᖃ: ᒥᓚ ᑭᓱᐤ·"ᑲᓇᐃ·ᐤᓂᓐᖃᑫᐤ.

ᒪᓂᓚᒪᖃᐤ ᓂᐅᓚᓂᓗ.

1 ᖃᓚᐯ·ᓴ"ᕈ ᑭᓱᐤ ᐃᐢᐦ ᐅᐊ"ᑌᓂᑐ ᐅᐊ·ᐢᓂᖃᐃᑲᓂᐤ ᑭᓴᒪᓂᐤ, ᒥᓚ ᓚᐊ·¯ ᑲ"ᑫᓴᐤᕈ ᑭᑭ ᓇᐃ"ᕈᒪᐸ, ᐃᐢᐦᐃ¯ ᑭᑭ ᒣᑭᓴ› ᐅᓵᓴᑭᐃᓱᑦᑲᓂᐊ·° ᑭᐢᓂ·"ᖃᓚᓴ› ; ᑫᒋᒪ ᓚᒪᐃ·ᓂ ᒪᒥᐅᓂᐤᕈᒪᒪ·› ᐁᐁ"ᕈᒪᒪᐤ ᐅᐊᐢᐦᐤ ᐅᐊᐢᐦᐤ ᐅᐊᐢᐦ

ᒥᓇ ᑭᓂ ᒥᔭᐊᑦᑎᓂᓀᖅᑐᑦ ᑲᒥᐊᑦᓱᓄ ᖃᐣᐳᓂᑯ ᐅᑕᐃᓐᓂᐊᑦᑐᑦ ᑲᑦᓴᓐᓄᑦ ᑲᓀᑦᓴᓐᓄᑦ ᐊᓯᒪᓂᓄᑦ ᐊᓯᒪᓂᓄᑦ ᐊᑐᓂᓄᑦ ᐊᑐᓂᓄᑦ ᐊᑐ

ᑎᓐᖅᑯ·ᓀᒃᓴ, ᐊᓕᓯᔨᓂᑯ ᐁᖅ· ᑫᖅ: ᑭᑎᒥᖅᖢᓵ ᔨᓂᕐᓂᑭᑦ.

15 ᖅᑭᔨᐅ ᑫᖅ: ᓂᑮᐃᑯ·ᓴᐟᓗᐃ ᐁᖏᒪᖅ· ᐱᑯᓂᕐ ᐃᑐᔮᖏᓐᓇᒃᑯᓯᓕᓯᓗᒃ; ᐃᓴᐅ ᐅᖅ·ᓴᓐᖅ·ᑎᓯᐃ·ᓭᓂᑯ ᑲᓂᓴᑎᓯᐃ·ᓂᙵ, ᐃᖏᓴᐅ ᒪᖅ ᒪᓕᐊᓭᔨᓂᑯ ᑲᑭᓇ·ᓴᐅ, ᐃᖏᓴᐅ ᐱᓕᑎᐃᓐᓇᖅᑐᓂᖅ.

16 ᐅᖅᐃᓇᓴ ᐅᓴᒥ ᖅ·ᓴᖏᐟ ᐃᓴᑎᓯ; ᑭᓇ ᐅᖅᐃᓇᓴ ᐅᓴᒥ ᓂᑮᐟᖅᖢᐃᓯ; ᓴᓐᖏ ᕿᓂᓯᐊᓐᓇᖅᑐᓂᖅ?

17 ᐅᖅᐃᓇᓴ ᐅᓴᒥ ᒪᒧᑎᓯ, ᐅᖅᐃᓇᓴ ᑭᓇ ᑲᖏᓐ·; ᓴᓐᖏ ᕿᓂᓯᐊᓐᓇᖅᑐᓂᖅ ᐅᑎᓐᑭᓯᓕᓯᓗᒃ?

18 ᒥᑑᓯᓱᐟ ᐃᓗ ᑲᓂ ᐅᑎᓇᒪᓐ ᐅᒪ; ᐅᐅ, ᐅᒪ ᑭᓇ ᐅᖅᐃᓇᓴ <ᑲᑎᓇ; ᑫᖏᒪ ᐊᓇ ᖅᖅᓀᓐᓴᓕᒪᐟ ᑭᓴᒪᓂᑐᑑ· ᖅᑲᑦᓂᕐᑭᖅᑐᓂᖅ ᐅᐅ ᖅᑦ ᓴᓐᖅᑦ.

19 ᓂᑮᐟᖅᐃᓇᓐ ᒪᓐᖅᐃᓇᓱᐃᓐ ᐅᓂᑮᐟᖅᖢᓵ ᐃᓐᐱᐟ ᒥᒋᑦᖢᐟ ᖅᒪᓐᖅᐃᓇᓱᓯᓐᓇᓴ ᖅᐊᓂᕐᑦᓵ. ᐅᖅᐃᓇᓴ ᑭᓇ ᐅᖅᐃᓇᓴ ᐅᑎᓐᑭᓯᓕᓯᓗᒃ ᐅᑎᓐᑭᓯᓕᓯᓗᒃ ᐅᖅᐃᓇᓴ ᑭᓇ ᐅᖅᐃᓇᓴ

ᐃᖃᓗᐊᑦ ᓚᒋᐊᓕᔪᓂᓗᐊᑦ, ᐊᓂᒋ ᑲᑎᑎᖃᑎᒋᔭᓂ ᑲᐃᑎᒪᔨᓕᖅᑐᑦ; ᓂᒋᐃᑦᑐᑦ ᐊᑐᓂᖅ ᑲᑎᑎᖃᑎᒋᔭᓂ.

15 ᐅᑲᐅᖅ ᒪᓗ ᓂᒋᖏᑦᑎᓪᓗᐅᑐ ᒧᒋᒋᔪᓂᑦ, ᒋᐊᒪ ᐊᐅᓚᓕᔪᓂᒋ ᓇᒪ ϥϧᖅ ᓇᐊᑦᖃ ᖁᐊᓂᔪᓂ ᓂᒋᓚᒪᔨᓂᒋ ᐅᓂᒋᓚᒪᔨᓂᒋ ᐃᓕᓴᕐᓂᖅ

ᓯᓂᓇᒪᓐ ᒥᑦᑕᐃᓐ.

1 ᑲᓂᐱᒋᓐ ᓯᓂᔨᓐ ᒥᓇᓂᐃᑦᑕᐊᓐ ᐅᑕᒪᓂᔨᐊᓐ-ᓂᓕᓐ ᓇᑐᐃᓐᓕᓴ; ᐅᓂᓂ ᑐᓐᐱᒋ ᐊᐱᓂᓐ ᑭᖅᓂ-ᖁᓂᓂᐊᓐ ᐅᖓᔪᓐᓂᒥᓐ ᐊᓇᓂᓐ ᑲᖅᑐᓐᓂᑦᑎᓐ, ᓂᑦᓴᖅᑲᐃᓐ ᐅᖓᑭ ᒥᓇ ᐅᑭᒪᐅᓐᓂᖅᑕᐃᓂᓂᐊᓐ.

2 ᓂᑦᓴᖅᑲᐃᓐᓂᓐ ᐅᑌᖓᐃ ᐅᑭᖓᑭᓂᓂᖅᓂᓐ ᐊᑦᔨᓂᓐ; ᒪᓕ ᑭᖅᑫᖅᓴᖅ ᐅᑌᖓᐃ ᐅᓇᒪᖓᓂᖅᓂᓐ ᐊᑦᔨᓂᓐ.

3 ᐅᐅ ᐊᓯᓂ, ᐃᖅᐱ ᑭᖅᑫᖅᓴᖅ ᐯᒧᖅᑌᑭ ᒣᖅᑲᓇᖅ, ᐅᓂᑦᖅᖅᓴᖅᐃᓐ ᓇᐃᖅᑕᖅᑎᑌᓐ; ᑲᖅᒪᒪ ᐅᖅᑎᓂᐊᓐ ᑭᖅᑭᓂᖅᓴᖅᑕᐅᓂᓂᖅ ᑲᖅᑭᖅᑎᒪᓕᖅᓴ ᑭᖅᑎ ᐊᑦᓂᐅᒪᓕᒧᐊᓐ.

5 ᒪᓕᓇᐊᓐ ᓴᑭᖅᓚᓕᒫ ᓂᑦᔨ ᐱᓂᒧᖅ, ᓴᓇᐃᓐ ᐊᐃᑦᓂᓐ; ᐊᐃᓐᓴᐃ ᐅᓂᓂᐊᓐ ᐅᖓᑭ ᓴᓇᐃᓐᓂᖅᓴᖅᑕᐅᓂᓂᖅ ᑭᖅᑭᖅᑎᒪᓕᖅᓴ ᑭᖅᑭᖅᑎᒪᓕᖅᓴ ᑭᖅᑭᖅᑎᒪᓕᖅᓴ

ᑭᑫᒪ ᐊᐃᑦᓯᓂᐅᓕᓐᓄ ᑎᓇ ᐅᐢᑲᑎᓂᓯᐅᓕᓐᓄ ᐱᓇᓂᑦ ᑫᖅᑦ.

ᒪᑎᓇᒪᖅᓄ ᒥᑦᑕᖏᑦ ᓅᓯᓴᑦ.

1 ᑭᐢᑭᓯᑐᑦᓂ ᐅᖅ· ᖃᑭᖏᑎᓯᐅᐢᑦ ᐁᖏᐅᐢᑲᑎᓂᓯᓴᓄ, ᒣᖅ·ᒃ ᒪᒋᑭᓯᖅᐊᐃ· ᐅᖅ ᐁᖏᑦᓯᓂᒪᖅᖏᑭ, ᐊᐅᖏ ᐅᖅ ᐊᐢᑭᗅᓇ ᐁᖏᑦᓯᓂᐊᓕᐅᓐᓄ ᓯᓯᐊᐃ·ᓴ, ᐃᐢᐱ ᑫᐃᑌ·ᓴᓄ, ᓇᒪ ᓇᓂᑦᓂ ᓂᑦᕿᑕᖃᓕᖏᖏᑌᓄ ;

2 ᒣᖅ·ᒃ ᖃᓯᖅᐃ· ᐱᓯᑦ, ᐊᐅᖏ ᐃᐢᓴᓯᓯᐃ·ᓴ, ᐊᐅᖏ ᑎᐱᐢᖅᐃ· ᐱᓯᑦ, ᐊᐅᖏ ᐊᑲᖏᑦᐢᓯᐃᐢᑦ, ᐊᐅᖏ ᖅᐅᖅ· ᐊᐢᑐᓂ ᐁᖑᐅᐢᑦᓯᓂᓕᓕᓐᓄ ᖅᓄᐅᓂᓴᓄ ;

3 ᐊᓂᒪ ᖑᓯᖅᖑ ᐃᐢᐱ ᐅᖅᓇᐃ· ᐃᐢᐢᖅᖏᐃᓕᓂᐢᑐᐃᓐᓇᑦ ᖅᑦ ᓇᓇᒥᐊᓕᑦᑭᓐ, ᑎᓇ ᖅᒪᐢᖅᐃᓯᑭᑦ ᐊᐅᓯᓂᓂᐊᐢᑦ ᖅᑦ ᐸᑕᐃᑦᐢᑦ, ᑎᓇ ᐅᐱᓂᓂᑭᐊᐢᑦ ᖅᑦ ᑭᐱᖏᑎᑭᑦ ᑭᑫᒪ ᐁᖏᖅᓄᖅᓯᐊᐢᑦ ᖅᑦ ᐊᐢᓂᖅᖏᓂᓂᓂᐢᑦ, ᑎᓇ ᐊᓂᑭ ᖅᑦᓂᖅᐢᐸᐢᑦ ᐃᐢᓴᓇᒪᐃᓂᓂᐢᑦ ᖅᑦ ᐊᐢᓂᖅᖏᓂᓂᓂᐢᑦ, ᑎᓇ ᐊᓂᑭ ᖅᑦᓂᖅᐢᐸᐢᑦ ᐃᐢᓴᓇᒪᐃᓂᓂᐢᑦ ᖅᑦ ᐊᐢᓂᖅᖏᓂᓂᓂᐢᑦ ;

4 ᑎᓇ ᐃᐢᖅᓵᖏᑕᒪ ᖅᑦ ᑭᐸᖏᐃᖅᑕᐊᐢ ᐱᒧᒪᐢᖅᓂᓂᐢᑦ, ᐃᐢᐱ ᑭᐱᖏᑎᑭᑦ ᐊᐅᓯᓂᓂᐊᐢᑦ ᖅᑦ ᐊᐢᓂᖅᖏᓂᓂᓂᐢᑦ, ᑎᓇ ᐊᓂᑭ ᖅᑦᓂᖅᐢᐸᐢᑦ ᐃᐢᓴᓇᒪᐃᓂᓂᐢᑦ ᖅᑦ ᐊᐢᓂᖅᖏᓂᓂᓂᐢᑦ ;

5 ᐃᐢᖅᓵᖏᑕᒪ ᖅᑦ ᐊᐢᓂᖅᖏᓂᓂᓂᐢᑦ, ᑎᓇ ᐊᓂᑭ ᖅᑦᓂᖅᐢᐸᐢᑦ ᐃᐢᓴᓇᒪᐃᓂᓂᐢᑦ

6 ᐁᑲᐃᓴᓄ ᑲᓇᑯᓴᒋᒋᓐ, ᑭᑫᒪ ᓱᑎᓂ ᓂᑭᖅᑭᑌᓂᓐ, ᑭᑫᒪ ᐱᓂᓂ ᓂᑭᖅᑲᓇᑯᓴᒋᒋᑦ; ᓂᑲᐃᓴ ᐅᓪᑯᑯᓂᓂᓐ ᓂᑭᖅᑭᓐᓂᓕᖅᓴᓄ; ᓂᑭᖅᑲᓇᑯᓄᓐᓪᓕᐊᓕᖅᓴᓄ ᓇᒪᓴᐃᓄᓄ ᓂᑭᖅᑲᓇᐁᓂᓪᓕᖅᑐᑦ. ᐱᓕᓂ ᑭᑎᓄᖅᓇ; ᒪᓇ ᑎᐱᓄᐁᓂ· ᓂᓯᒋᓂᑭᖅᑎᓄᑦ ᓇᒪᓴᐃᓄ ᓂᑭᖅᑲᓇᐁᓂᓪᓕᖅᑐᑦ.

7 ᐃᓂᓪᒋᒪᐃᓂᑦ, ᐅ ᑭᓄ ᑲᓱᑭᖅᐃᓐᓂᐟ ᓂᒋᖅᓱᓐ, ᒋᓂᒋ ᐁᓂᖅᑭᖅᓱᓐ, ᒥᓇ ᒋᓂᒋ ᐁᔪᐟᐱᐊᒋᓂᓄ ᑭᒪᓱᑎᖅᓂᓄᒪᓪᒪᓐ ᐃᓴᐱᖅ; ᑭᑫᒪ ᒋᓐᓐ ᐱᓂᓄᖅᓂᓄᑦ ᐃᓪᒪᓴᐃᓄᓄ ᑭᑎᓄᖅᓂᓄᒪᓪᒪᓐ ᑕᐱᓐᓂᓪᓕᖅᓴᓄ ᒋᐱᓂᓄᖅᓂᓄᒪᓪᒪᓐ ᐊᓂᓪᓕᖅᓴᓄ ᒋᐱᓂᓄᖅᓂᓄᒪᓪᒪᓐ ᐃ

ᓂᑲᐃᓕᓴ ᐃᓕᑭᐳᖅ, ᒥᓇ ᐅᓂᐯᐃᓕᓂᑎᓂᓴᖅ ᑲᑭᖅ-ᓂᖏᑕᐃᓕᑭᐳᖅ.

5 ᑭᑕᑲᑲᒥᑎᓇᐊᑦᑕᓴ, ᐅ ᑭᓴᐊᓴ ᖃᕆᑲᓴᐊᑦ ᐅᕿᓂᓯᒪᐊᑦᑐᓄ, ᓄᓴᑎᐅᖅᑐᓄ ᐅᖏᑉ, ᒥᓇ ᓄᓴᑎᐅᓄᑐᓄ ᑭᓐᑎᑲᓂᖅ, ᐅᑲ ᑲᑕ ᓄᐢᓄᐃᓂᑐᓄ, ᐊᐳᖅ ᑲᑕ ᓄᐢᓄᐃᓂᑐᓄ ᓂᓴᑭᖅᐊᑲᒃ, ᓱᓪᓚ ᐱᓄ ᐃᑌᕆᖅᑕᖅᑭᑉ.

6 ¶ ᐊᐅᐃᓐᐊᐅᑦ ᑲᐯᐃᐳᖅᑌᑉ ᐱᒃᑕᓐᑲᒥᑲᒃᓴ ᐅᖏᑉ ᐸᐱᓐᓄᒣ ᑲᓯᒪᐸᐢᑌᑦ, ᑲᑕᒪᓄᓯ ᑲᐃᑦᖏᒪᒃᓴ ᐱᑭᑉ ᑲᓇᖅᑎᓯᑲᒃᓴ ᖏᑉ ᑲᐃᑦᖏᒪᒃᓴ ᐅᐱᖏᓄᓯᐊᑲᒃ, ᐸᓪᓚ ᐱᓄ ᐃᑌᕆᖅᑕᖅᑭᑉ ᐅᐱᖏᓄᓯᐊᑲᒃ ᐅᑕᐸᐅᐃᓐᓂᓂᒃ ?

7 ᐊᐢᐸᖅᑕᒪᑦ ᐅᓂᐯᐃᐅᓐ, ᓱᐸᐅᒪᓴ ᑲᐅᕆᖅᓂᓯ; ᓂᓂᐸᓯᒪᑕᓐᑭᓴ ᓇᐅᐸᐃᐅᓐᓂᐯᐃᐅᓐᓄ ᐊᐢᓐᑲᓐᑲᒪᐢᐅᓄ ᐅᖏᑉᐳᐊᐢᓄ ᐃᑦᐳᐅᐢᐸᐅᑦ ᐅᑎᐯᐊᐯᐃᓐᓄᑦ ᐅᖏᑉ.

8 ᑲᖏᑉᓂ ᑕᑎᒪᒪᒪᐢᐅᓐᓄᑦ, ᐊᐢᑕᒥᓴ ᐅᐢᐱᐃᓐᓄᑦ ᐅᖏᑉ ᐊᐢᐱᐃᓐᓄᑦ ᐅᐢᐸᐢᑕᓐᓄᑦ ᐅᖏᑉᐳᐊᐢᓄ ᐅᐢᐸᐢᑕᓐᓄᑦ ᐅᖏᑉ ᐊᐢᐱᐃ

5 ᓂᑭᖓᐊᓂᓗᓐ ᑭᓯ ᐸᓂᑭᖓᐅᓇᒪᐊᓘ ᑲᓴᑭᖓᐊᓕ ; ᒥᓇ ᓂᑭᖓᓗᑦ ᑭᖓᐸᖓᐅᓇᒪᐊᓘ ᑲᐃᓗᖓᒪᓇᑯᓂᓴ ᐱᑭᐤ, ᒥᓇ ᓂᓗᖓᓗᑭᑭᖓᓐᓇᓇ ᑲᑭᐤ, ᒥᓇ ᓂᓗᖓᓗᑭᑭᖓᓐᓇᓇ ᑲᑭᐤ, ᑕᖓᑯᑦ ᐸᓂᑭᖓᐅᓂᓗᓂᓂᓚᓂᓗᓂᓂᓴ ᐱᑭᐤ.

6 ᓂᑭᐸᓂᑭᖓᐅᓇᒪᐊᓂᓗᓐ ᑲᓴᑭᖓᐊᓕ ; ᒪᓗ ᑲᓴᑭᖓᐊᓕ ᓴᓴᑦ ᑭᖓᐃᓘᑌᖓᐅᑭᐤ, ᒥᓇ ᓴᓴᑦ ᑭᓯᐯᖓᐅᑭᐤ ; ᓂᕈᖓᓚᓂ ᓇᖓᐅᓯ ᐃᑦᐱ ᐅᐸᓯᐤ ; ᓂᑭᖓᐸᓇᓴᓇᓂᓂᓴᐤ, ᒪᓗ ᓇᒪᐊᓂᓗᑦ ᓂᑭᖓᒥᑦᓂᓂᓴᐤ ; ᓂᑭᖓᐅᐊᓂᓯᐤ, ᒪᓗ ᓇᒪᐊᓂᓗᑦ ᑭᓯᐯᖓᐅᓂᓂᓴᐤ.

7 ᐅᑕᓴᐊᓂᐱᐊᓂᓘ ᑲᐊᓂᖓᑲᑲᓂᓂᓴ ᐅᑌᓇᐤ ᓂᑭᖓᒥᑦᓂᖓᑲᑲᓂᓘ, ᓂᑭᖓᐸᓴᒪᐅᑲᐃᓘ, ᒥᓇ ᓂᑭᖓᒥᑦᓂᓴᓂᓂᓂᓚᓂᓂᓘ ᑲᓂᑲᓂᓘ ; ᑲᑲᓇᐅᓂᓂᐸᓂᑭᖓ ᓂᕈᑯᓂᓘ.

8 ᑭᕐᑲᑲᒥᒥᓇᐊᓂᓂᓴ, ᐅ ᑭᕐᐊᓂᓂ ᖃᕕᑕᓴᓂᓂᓴ ᐅᑕᓂᓯᒪᑎᑦ, ᑭᓴᐱᓂ ᒥᓴᑲᐅᓂᐃ, ᑲᓴᑭᖓᐊᓘ, ᑭᑭᐃᓐᖓᒪᐊᓘᓂᓂᓂ

ᑲ·ᓂˣ ᑕᐱᓄᒉᒪ ᑲᒥᐦᑲ·ᐠ; ᑭᐦᑭᐅᑭᒪᓚ ᐊᑦᓚ ᐱᒧᐦᐅᐃ·ᓂˣ.

6 ᑕᐯ· ᑭᑲᐊ·ᓭᓭᐠ ᒥᓀ ᑭᓭᐅ·ᓄᐦᑕᓄᓭᓭᐠ, ᐅ ᓴᑭᐦᐊᑲᑲ, ᑲᑕ ᒥᐅ·ᓄᒥᑲᑲᐃ·ᓴᐠ !

7 ᐅᒪ ᑭᑎᓄᓭᓀᐠ ᐃᐦᑲ·ᓂ ᑕᐱᓄᒉᒪ ᕐᑦ ᒥᑎᐠ, ᒥᓀ ᑲᐢᑭᑲᓀ ᑲ ᐊᑎᓭᕐᓂ ᓭᒥᓂᓴᐠ.

8 ᓂᑭᐦᐃᑦᐠ, ᓂᑲᓀᕐᓂ ᕐᑦ ᒥᑎᐠ, ᓂᑲᒥᑭᒥᓂᓀ ᐊ·ᑎᐦᑲ·ᓀ; ᐅᑲ· ᒪᓀ ᒥᓀ ᑲᐢᑭᑲᓀ ᑲᑕ ᐃᓭᓀᓂ· ᑕᐱᓄᒉᒪ ᑲᐢᐅᓀᐠᐊᒥᓂᓀᑭᕐᓂ ᓭᒥᓀᖅᑎᐠ, ᒥᓀ ᐃᓭᒪᓚᓂ ᑭᐢᑭᐊᓂ ᑕᐱᓄᒉᒪ ᓭᒥᓀᖅᑎᐠ ᑲᐢᑭᑲᓀ ᒥᓂᓴ;

9 ᒥᓀ ᑭᐢᑭᓴᐠ ᑕᐱᓄᒉᒪ ᒪᐊ·ᒥ ᓭᒥᓀᖅᑎᐠ ᑲᐢᑭᑲᓀ ᐅᐠ, ᑲᑭᐃᓭᓀᓂᓚᐠ ᑲᐢᑭᑲᓀ ᒥᓂᓴ

ᓇᒪᐃᓐᓴ ᑭᐅᓄᒃᓯᒪᓕᓐᓂ, ᒥᓇ ᓂᓯᔨᓗᓴᓇᒻᒪᓐ ᓇᒪᓐᓴ ᒪᓕᐅᔾᔨᓯᒪᓕᓐᓂ.

4 ᐃ ᑲᒪᒋᔨᐃᓕᓐᔨ ᐅᐟᑕᐣᓴᖅᓯᔨᓂ, ᐊᔨᓯᔨᓂᐅᓐᓂ ᑲᔪᓐᓂᐊᑎᓐ, ᑲᐃᓐᔨᓴᓐ ᑲᓂᓯᐃᓐᓇᓐᓂ ᐅᒪᒋᐅᒪᓐᓇᓐᓂ, ᐊᐃᓐᔨᓴᓐ ᑲᓂᓯᐃᓐᓇᓐᓂ ᐃᓄᐃᓕᓐᓂᑦ ; ᑭᐟᐅᓐᐱᓇᐃᓐᔨ ᑲᑎᐅᓐᓂᑕᓐᓂᑦ, ᑭᐟᑭᓇ ᔨᐃᓐᐟᐅᓐᔨ ᑲᑲᓇᑎᓐᓂᑕᐃᓐ ᐃᓕᐟᐅᐃᔪᐃᓐᓇ, ᐊᓴᑲᓇᐃᓐᔨ ᐃᓴᓐ.

5 ¶ ᓱᓐ័ᑭ ᓂᐱᐣᓗ ᓇᐃᔨᒥᐟᐃᑲᐃᓐᔪᐃᓐ ? ᐃᐟᑭᓗᐃ ᑭᐃᓐᐟᐃᓂᐃᓐᓱᐃᓐ ; ᒥᔨᐅᐣ ᒥᓐᑎᑲᓐ ᐊᐟᑭᐃᔨᐃᓐᓇᐃᓐ ᐃᓐᓱᐅᔨᓱᐃᓐ ᐃᓐᓱᐅᔨᓱᐃᓐ ᐃᓐᓱᐅᔨᓱ

ᒪᑎᓇᒪᒃᑲ ᑯᓗ.

1 ᐃᑌ·Δ·ᑦ ᐊᓴᖅ ᐅᑯᓗᓴ ᐯᒪᑢ ᑲᑭ"ᐊ·ᕿ"ᓪᓕˣ ᑫᐊᓂ"ᑭˣ ᔪᑕ ᒥᓇ ᖃᐅᑦᓴᐃᑦ.

2 ᑲᑕ ᑎᑎ"ᑭᓯᐢ ᒪᒃ Δᑫᑲ·ᓴ¯ ᐊᑎ ᑲᑭᓗ-ᑲᑭ, ᑲᐊ·ᑭᐊ·ˣ ᑲᑎᐯᓂ"ᑭᑫ′ ᐅᐊ·ᓀᐃΔᑲᓗ ᑲᑕ ᒪᓐᑲᐊ·ᑢᑭᑲᑌᐢ ᑕ"ᑯ¯ ᐊ·ᑭˣ, ᒥᓇ ᑲᑕ ᐊᓂᐊ·-ᑭᑢᑫᒪᑲᓗ, ᐃ"ᑲᑎᓇᐊ·; ᖃ"ᑭᓴᐢ ᒪᒃ ᑲᑕ"ᑐᑢ-ᑲᓐᓂᑦ ᐊᓂᓯᓂᐊ·ᑦ ᑲᑕ ᓇᒋᒪ·ᑊ.

3 ᒥ"ᑌ′ ᒪᒃ ᐊᓂᓯᓂᐊ·ᑦ ᑲᑕ ᓂᒋΔ· Δᑌ·ᐊ·ᑦ, ᐋᑢᒋᒥᑎᑦ, ᒪ"ᑎ Δ)"ᑌᑢᑦ ᐅᐊ·ᑭᒥᒥˣ ᑎᑎᐯᓂ"-ᑭᑫ′, ᐅᐊ·ᑢᑲΔᑲᓂˣ ᐅ ᑭᓴᒪᓂᔪᒪ ᖃᑟ; ᑭᑲᑭ-ᑭᓇ"ᐊᒪᓰᑯᓇᓂ ᒪᒃ ᑎᑎᓂᒃ·Δ·ᓇ, ᐅᐊᓂ ᑲᑭ"ᑐᑢ-ᑲᑭᓂᑦ ᐊᓂᓯᓂᐊ·ᑦ ᑲᑕ ᓇᒋᒪ·ᑊ.

4 ᑲᑕ ᐅᓇᓂᑫ·ᐤ ᒪᒃ ᖃᑲ· ᑲᑕ")ᑢᑲᓂᓂᑭ ᐊᓂᓯ-ᓂᐊ·ᑦ, ᒥᓇ ᑲᑕ ᑭᑕᑭ)ᑌ·ᐤ ᒥ"ᑌ′ ᐊᓂᓯᓂᐊ·; ᐅᑯᓂ ᒪᒃ ᐱᑯᐱᑲᓂᐊ·ᐊ· ; ᒥᓇ ᑎᑕ"ᑲ"ᑭᑲᑲᓂᐊ·ᐊ· ᒧᐊᑲᑲ·ᑕᐅ·Δᑲᓂˣ Δᓂ ᑲᑕ")ᑢᑲᓂᓂᑭ ᐊᓂᓯᓂ-ᐊᐊ·ᑦ ᓇᒪᐃ·ᑊ ᑲᑕ ᐅ"ᐱᓇᒪᐅ·ᐊ·ᑦ ᓂᒪᐃᓂᑭ ᐊᓂᓯᓂᐊ·; ᐊ>" ᓇᒪᐃ·"ᑲ¯ ᒥᓇ ᑲᑕ ᑭᑫᓂ"ᑕᒪᓂᑦ

ᐅᖃᓗ; ᐊᑕᐦᓯᐢ ᑲᓀ ᑭᐅᓵᒧᖅᓭᑕᐦᐧᐣ ᓀᖃᐅᑦᑎᓴᓐᓂᓴ, ᒥᓇ ᖃᒪᓕᕆᖅᓭᓯᓕᐢ ᖃᐅᑭᒪᐅᐦᐧᐣᓭᓯᓕᓵᓗ.

6 ᐃᓗᐊ ᐊᓵᓯᓵᓂᐣ ᐅᑎᖅᑕᓇᒃᑭ ᐅᑭᐊᐦᒪ ᖃᐅᖅᑭᓵᓗ, ᐃᐅᑭᓪᓚᐦᐧᐣ ᐅᐣᖅᓭᒪᓗᓐ ᐃᓴ, ᐅᑦᓯᐢ ᒪᓗᓐ ᑐᒪ ᓂᓯᐊᐦᐧ-ᓇᑎᓯᐅᓐᐧ ᐱᑭᖅᑭᐣ ᖃᐅᐦᐧᐣᓭᓗ:

7 ᐅᑯᐢᐱ ᑭᓯᖃᑭ ᖃᖅᑎᐃᑌᓂᓪ, ᐅᑎᓯ ᖃᑦ ᐃᑌᐧᓯ; ᓇᒪᐱᐃᓪᓗ ᓂᓯᐊᐦᐧᐣᓭᓗ ᐅᑎᖅᑕᓇᒃᑭᐃᓐᓇᓪᓗᐧᐣ; ᑭᓀᒪ ᓇᒪᑕᐦᐧᐣ <ᖅᐧᓀᓯᓗᐧᐣ ᐊᐅᐣ ᐃᓪᒃᖅᑎᓗᐧᐣ ᐅᑭᓴᓪ; ᐅᑫᒪ ᐃᓪᒃᖅᑎᓗᐧᐣ ᐃᓐᓇᐃᓐᓂᓪᓗᐧᐣ ᐅᑭᓴᓪ

ᑲᓴᑭᐊᒃ ᐅᓯᒥᓂ ᑭᓪᓕᑲᓂᕐ ᐃᑦ ᓇᓪᐱᐧ ᐁᖏᑦ-ᓂᓯᐊᓂᓂᓴ ᐊᑦᑭᓯᐤ :

2 ᑭᖏᑐᓂᓗᒃᑕᑦ ᒪᓗ, ᒥᓇ ᑭᖏᑫᓴᖏᓐᓄᐤ ᐊᓯᓂᐅ ᐅᑯᓯᓂ ᐅᐣᑎ, ᒥᓇ ᑭᖏᐊᓯᓂ ᑭᓪᓕᑦᑕᑦ ᒪᐊᑦᐧᐣ ᓀᐊᑦᓴᐤ ᓯᒥᓇᓴᓗᓐᓄᑦ, ᓕᓪᓚᓂᑦ ᐅᑯᓯᓂ ᐊᓯᓂ ᐅᑭᖏᑐᓂᓗᒃᑐᓂᓯᐤ ᐃᓐᓴᓂᓐ, ᑭᖏᓂ ᓯᒥᓇᓴᓗᓐᓄᑦ ᒪᓗ

26 ¶ ᑲᑦ ᐅᖏᐱᓇᒪᐁᓕᐣ ᒪᓗ ᑲᑎᖏᓐᓂᑐᔨᓂ ᐊᓕᔨᓂᓂᐊᓐ. ᑭᐢᑭᓇᓐᓂᒃᑭᐊᓐ ᓂᐣᐱᓐᓂᐣ; ᓂᓇᒪᐃᓐᓴ ᑲᑦ ᔨᐢᓴᒃᓴᖏᓐ ᐊᐅᖏᓐ ᑲᐢᓂᐣ; ᓇᒪᐃᓐᓴ ᒥᓇ ᐅᐸᒃᖏᐣᓂᐊᓐᓂᐣ ᑲᑦ ᓂᐢᐣ; ᓇᒪᐃᓐᓴ ᒥᓇ ᑲᑦ ᐱᐃᓇᐸᓂᓂᐊᓐ. ᐅᒪᑭᑎᓂᓴᓂᐊᓐ, ᓇᒪᐃᓐᓴ ᒥᓇ ᑲᑦ ᐱᐃᓇᐸᓂᓂᐊᓐ.

28 ᐊᓴᑲᓂᐊᓐᓂᐣ ᑲᑲᔨᓂᔨ, ᒥᓇ ᑲᖏᓴᐣ ᐅᐢᖏᓗᐃᓐᓂᐣ, ᑲᔨᐢᖏᓗᐃᓐᓂᐣ ᐊᓐᓴᔨᓂᐣ ᑲᑦ ᒪᖏᓴᖏᐢᐱᓐᓂᐣ ᐅᒪᑭᑎᓐᓂᐊᓐᓂᐣ ᑲᑦ ᐱᐃᓇᐸᓂᓂᐊ

ᒪᒃ ᐱᑯᓪᓚᑎᓕᓪᑦᑕᓪᓗ, ᑕᓪᓕᐅᓵᓱᒃ ᐅᑯᑦ ᑲᑎ "ᓇᓗᓴᓂ ᑭᑎᑭᓕᖅᑐᑦ, ᐅᑯᓂᓴ ᐅᑎ ᑌᐱᐊᖅ:

7 ᐅᑎᓂᓪ ᐃᑌ·º ᑲᑎᐱᓂᑭᓂ, ᑭᓴᒪᓂᑐ, ᓇᒪᐃ·ᓴ ᑲᑎ ᑲᑦᐸᐃ·ᒪᒃᑐ, ᐊᐳᓂ" ᓇᒪᐃ·ᓴ ᑲᑎ ᑲᑎᖅᑎᓕᓪᑦᑕᓪᓗ.

8 ᑎᑫᒪ ᓂᔨᐃᐊ ᑲᑎᑲᓂᓂᐤ ᐅᑲᑯ ᑎᒫᓐᓇᑦᑐᐊ, ᒥᓇ ᑎᒫᓐᓇ ᑲᑎᑲᓂᓂᐤ ᐅᑲᑯ ᵴᐃᓂᓗ; ᓂᑯᒃᓴᓂᓂᔨᑦᑕᓇᐤ ᓂᓴᓇᓄᑦ ᒪᒃ ᑭᖅᑕᓗᐃᓴᐅᓂᐊᓂᖅ, ᑲᑎ ᐱᑯᓇᐤ ᐃᒃᵴᐃᐅᑦ, ᐅᑲ ᑲᑎ ᐊᑐᓂᓴᐃᓴᓂᓪ.

9 ᐃᒃᵴᐃᐅᑦ ᒪᒃ ᑲᑎᑲᓂᓂᐤ ᓴᑐᵴᐃᐊᑐ, ᒥᓇ ᓴᑐᵴᐃᐊᑐ ᑲᑎᑲᓂᓂᐤ ᵴᐃᑐᒃᐸᐃᐊᑐ. ᑭᓪᓕᓗ ᐅᑲ ᐃᓪᓛᑦᑎᒥᑐᐃ, ᑫᖅᓂᓪᑦ ᓇᒪᐃ·ᓴ ᑭᑲᐅᓇᓕᐤᐳᓪᓚᑦᑎᓪᓚᐃᓴᐃᓪᓚᓯᓪ.

10 ¶ ᑲᑎᐱᓂᑭᓂ, ᒪᒃ ᒥᓇ ᑭᐳᑦᑎᓂᐤ ᐅᑲᓴ, ᐅᐳᐃᓪᓚᑦ,

11 ᓇᑐᑎᒋᑦᑕᒪᓂ ᐃᓴ ᑭᑭᐳᓇᐃ·ᑭᐳᑎᖅᑐ ᑲᑎᐱᓂᑭᓂ, ᑭᑭᓴᒪᓂᑐᑦ; ᑲᑫ·ᑭᑦ ᐃᑌᐱᓂᑐᑦ ᑎᑎᓪᓗᓕᓪᑦ, ᑭᑭᓴᒪᓂᑐᑦ ᑎᑎᓪᓗᓕᓪᑦ ᐃᑌᐱᓂᑐᑦ.

12 ᒪᒃ ᐅᐃᓪ ᑭᐳᐃᑌ·º, ᓇᒪᐃ·ᓴ ᓂᑲᑲᑫ·ᑭᐳᑎᖅᑐᓪᓗᑐ, ᐃᑐᐳᓂ" ᓇᒪᐃ·ᓴ ᓂᑲᑲᑫ·ᑭᐳᑎᖅᑐᓪᓗᑐ ᑲᑎᐱᓂᑭᓂ ᑲᑎᐱᓂᑭᓂ.

13 ᑭᐳᐃᑌ·º ᒪᒃ, ᓇᑐᑦᑕ ᐅᑲ·, ᐅ ᐃᓪᑭ ᑌᐱᑦ; ᐊᐱᓪᑌᓂᐤᑦᑑᓇᐤ·ᑭᑦᑐᐃᓪᓚᑦ ᑭᐸᐃᓪᓚᑦ ᐃᑌᐱᓂᑐᑦ ᑲᑎᐱᓂᑭᓂ ᑲᑎᐱᓂᑭᓂ ᑲᑎᐱᓂᑭᓂ

ᐅᖃᐃᓕᓴᐅᓕᖅ ᓯᒃ; ᔪᒃᖏᑐᐅᖅ ᑭᖃᐱᑦᑎᓕᐅᖃᐃᓕᓴᐅᓕᖅ ᓯᒃ.

10 ᓯᓗᐃᓐ ᐅᓇᓂᐅᖅ, ɑᓗ ᓯᒃ ᖃᑦ ᓴᐸᑦᑐᓂ; ᐊᓂᒥᖅ ᐊᓂᒥᐃᓐᓂ, ɑᓗ ᓯᒃ ᖃᑦ ᓱᔪᐃᓐᓗᒃ; ᒥᖃᒪ ᑭᓴᒪᓂᑐ ᓂᐃᓐᖁᐃᓐᓇᓐ.

11 ¶ ᒥᖃᒪ ᖃᑎᐱᓂᒥᖃᓂ, ᐅᑎᓂ ᓂᑭᖏᐃᓂ ᐊᓂᒥᐳᐃᓐ ᖃᓗᑎᓴᓇᓂᓐ, ᑕᖏᐃᓐ ᓂᑭᖏ-ᑭᑭᓄᐊᑎᓐ ᐃᑲᖃ ᖃᑦ ᐱᒧᖏᑕᖅ ᐅᑎᓂᑦᓯᐃᓐ-ᓂᔪᐃᓐᓂᓐ, ᑕᖏᐃᓐᓂ ᐊᓂᐅ

ᐃᓐᓇᐅᐃᖅ ᐅᖃᕈ, ᒥᓂᑎᒃᓱ ᑭᓇ ᒥᓗ, ᐊᓯᑎᖓᒃᓱ ᑭᓇ ᓗᓂᒍᐊᖓᓐᓄᑦ, ᐯᔨᒃᓴ ᐅᖃᓕᓴᐃᖅ.

15 ᐅᑫᖓᑌᔭᑎᓂ ᑭᓇ ᑲᐅᑭᒪᔾᔨᖏᓂᓗᓂ, ᐃᓴᓄ ᐅᓂᑎᒃᓂᓚᓴ· ᑭᓇ ᐅᔾᔨᖓᑭᑫᐃᔨᓚᓂᓴ ᑲᓕᓐᔭᓚᖓ· ᐊᒪᓕᕐᓂᐊᓘᓐ, ᐃᓴᓄ ᒥᓗᐃᓴ.

16 ᑎᑫᒪ ᑲᐱᒧᖖᒋᓂᓪ ᐅᐅ ᐊᔨᓪᔨᓴᐊᓛ· ᐊᓛᓂᓪᓕᐊᓛᓴ· ; ᐊᓂᐃᓚ ᒪᒃ ᑲᐱᒧᖖᑕᐃᓄᓪ ᓂᓪᐊᓛ·ᓴᑎᓂᔨᐊᓛ·.

17 ᐅᐅᔨᔨ ᐅᖓᓪ ᑲᑎᐯᔨᖖᑎᑫᓪ, ᓇᒪᐃᓴᓄ ᒥᒃ ᒥᓴᐊᓛ·ᑎᒣᐤ ᐅᑭᓀᓂᒋᒥᔨᐊᓛ·, ᓇᒪᐃᓴᓄ ᒥᓗ ᒥᒃ ᑎᑕᓪᒪᓂᔭᒣᒃ ᐅᓀᓪᓕᐊᓛᓴᑎᓂᐊᓛ·, ᒥᓗ ᒥᒃ ᑲᐅᓀᓪᓕᐊᓛᓴᑎᓂᐊᓛ· ; ᑎᒃ ᓇᒪᐃᓴᓄ ᐃᓐᓇᐅᐃᖅ ᐅᖓᓪᓕᐊᓛᓴᑎᓂᐊᓛ· ᐃᓐᓇᐅᐃᖅ ᐅᖓᓪᓕᐊᓛᓴᑎᓂᐊᓛ· ᓇᒪᐃᓴᓄ ᓴᓐᓂᐊᓛ·.

18 ¶ ᑎᑫᒪ ᒪᑎᐃᓐᓇᓪ ᐃᓐᖁᓂᓂᓪ ᐸᐱᓀᓪᒋᓐᓂᐊᑐᓂ ; ᒥᒃ ᐃᓐᖁᓂᓂᓪᓕᖅᓴᓪ, ᒥᓗ ᒥᒃ ᖁᓂᓪᓕᖅᓴᓪ ᐱᖁᓂᓐᓇᖅᓂᓪ, ᒥᒃ ᐃᓐᓇᐅᐃᖅ ᐃᓐᓇᐅᐃᖅ ᐃᓐᓇᐅᐃᖅ

ᑲᓂᔨᐊᐧᑦ: ᐁᓯᓗ ᒪᒃ ᑲᑦ ᐃᓐᑲᐧᓗᔨᐊᐧᑦ ᑭᓇ ᑲᑦ ᐱᑲᓐᑭᓗᔨᐊᐧᑦ ᐅᒪᓴᓂᒪ ᑭᓇ ᑲᑲᐃᐧᑎᓇᑲᓪᒪ ᐯᐊᐧᐦ ᑲᓪᑲᖅ;

18 ᑲᑦ ᓴᓀᑭᓴᐦᐟ ᒪᒃ ᐁᓗ ᒪᒪᖏᑦᑲᓐᓂᔨᐊᐧᑦ ᐅᓴᑲᐦᐟ, ᑭᓇ ᑲᒥᓂᓗᐊᐧᑦᓂᔨᐊᐧ ᐅᑭᐦᐃᑲᐧᑦ, ᒪᒪᐢ ᐊᐧᖏᖅ ᑭᓇ ᑭᔨᐢ; ᑲᑦ ᐃᓗᓴᑲᐧᓇ ᒪᒃ ᑕᐱᐧᐃᓇᐢ ᑲᑦᓂᓇᐢ ᑭᐢᐅᐧᐦᐁᐧᐅᐧᐦᐃᐧᐅᐧᐦᐃᐧᐅᐧᐦᐃ

ᓴᐅᓭ ᐅᐣᑭ, ᒪᓐ ᐁᒪᐟ ᐅᐣᑭ, ᒪᓐ ᒥᓂᓪᑎᓂᔪᓂ ᑭᐣᑮᒥᓂ.

12 ᑲᑕ ᑭᒪᒃᐤ ᒪᓗ ᑲᑕ ᑭᓪᑭᐅ·ᐊᒪᓂᔪ·ᐟ ᐊᓂᓯᓂᔨᓂ·ᐟ ᑲᑕ ᓕᐊ·ᑭᐣᐁᐤ ᑲᑭᐣᐊᓂᔨᓂᔨᓯ, ᒪᓐ ᑲᑕ ᒪᐊ·ᑭᐣᐁᐤ ᑲᑭᐣᐊᓂᔨᓂᔨᓯ ᐃᓪᓴᐅᐃᐦᐊ, ᒪᓐ ᑲᑕ ᒪᒧᐅᓂ· ᒪᐊ·ᑭᐣᐁᐟ ᑲᓯᓵᓂᔨᓯ ᔪᑕ ᓄᐊ·ᑦᑦ ᐁᐣᓵᓪᑎᓂᑦ ᐅᐣᑭ.

13 ᐅᑎᔪᐊ·ᑦᑫᓴᒧᐅᐃ·ᓗ ᒪᓐ ᐃᐦᓴᐃᐅᑦ ᑲᑕ ᓂᐯ·"ᐅᒪᒪᑲᓗ, ᒪᓐ ᑲᐦᑲ·ᑎᐊᓂ ᔪᑕ ᑲᑕ ᑭᓪᑲᒥ"ᑲᐦᐃᓗ ; ᐃᐦᓴᐃᐅᑦ ᓇᒪᐃ·ᑦ ᑲᑕ ᐃᓵᐊ·ᑦᑫᓴᒧᓪ ᔪᑕᐊᓗ·, ᒪᓐ ᔪᑕ ᓇᒪᐃ·ᑦ ᑲᑕ ᑭᓂᑕᐅ·ᓂ ᐃᐦᓴᐃᐅᑦ ᓇᒪᐃ·ᑦ ᑲᑕ ᐃᓵᐊ·ᑦᑫᓴᒧᓪ ᔪᑕᐊᓗ·, ᒪᓐ ᔪᑕ ᓇᒪᐃ·ᑦ ᑲᑕ ᑭᓪᑭᐅᐅᓂᔨᓂ·ᐟ ᐃᐦᓴᐃᐅᑦ ᐁᐣᓵᓪᑎᓂᑦ ᐅᐣᑭ.

14 ᒪᐃᑲ ᑲᑕ ᐱᒥᓇᐊ·ᐠ ᐅᑎᓐᑎᒪᓂᓪᓵᓪᓕ ᐱᐦᐃᓪᓂᓪᓵᓂ ᓇᒪᐃ·ᑦ ᓂᓪᑲᐅᐊᓂᓪᓵᓕ ᐃᐦᓴᐃᐅᑦ ᓇᒪᐃ·ᑦ ᑲᑕ ᐃᓵᐊ·ᑦᑫᓴᒧᓪ ᔪᑕᐊᓗ· ᐁᐣᓵᓪᑎᓂᑦ

ᐅᑦᑐᒪᒪᐱᕆ ; ᐃᐧᑭᓭᐧᐊᐧ ᑲᑕ ᓂᓯᐊᐧᑕᐧᐄᓇᑭᐤᓭᐧᐊᐧᐣ, ᒥᓇ ᐃᐧᐃᐧᐃᓭᐧᐊᐧ ᑲᑕ ᐃᐧᓂᐃᐤᒪᐊᐧ.

17 ᐊᐧᐦᐧᑕᑐᒧᕆ, ᓂᑲᐦᓯᓄᓭᒪᐊᐧ ᒥᑦᑕ ᑲᑕ ᒪᐃᐧ-ᓄᐤᐅᑯᐧᑦᐧᐣ, ᐅᑲ ᑫᐱᓯᐢᓭᒪᓄᓯ ᓄᓂᑲᐊᐧ ; ᐅᕀᐃᐧ ᓄᓂᑲᐊᐧ· ᒪᒪ, ᓀᒪᐃᐧᑦᓄ ᑲᑕ ᑭᐤᐢᐢᓭᐧᐊᐧ..

18 ᐅᑕᐤᐱᐦᐊᐧᐊᐧ· ᒥᓇ ᑲᑕ ᐱᐢᓄᑲᐤᐢᐅᑯᓭᐧᐊᐧ· ᐅᐢᑭᓂᑯᐧ· ; ᓀᒪᐃᐧᑦᓄ ᒪᒪ ᑲᑕ ᑭᑐᒪᓭᐧᐊᐧ· ᒥᓂᐢ ᒥᐢᐦᐧᐣ ; ᓀᒪᐃᐧᑦᓄ ᑲᑕ ᒪᓭᑭᐤᐢᐢᐅᑯᐧᐣ ᐊᐧᐦᐃ ᑭᓴᐢᐢᐅᑯᐧᐣ ᐊᐧᐦᐃᐧᓂᓴ.

18 ᐅᑕᐤᐱᐦᐊᐧᐊᐧ· ᒥᓇ ᑲᑕ ᐱᐢᓄᑲᐤᐢᐅᑯᓭᐧᐊᐧ· ᐅᐢᑭᓂᑯᐧ· ; ᓀᒪᐃᐧᑦᓄ ᒪᒪ ᑲᑕ ᑭᑐᒪᓭᐧᐊᐧ· ᒥᓂᐢ ᒥᐢᐦᐧᐣ ; ᓀᒪᐃᐧᑦᓄ ᑲᑕ ᒪᓭᑭᐤᐢᐢᐅᑯᐧᐣ ᐊᐧᐦᐃᐧᓂᓴ.

19 ¶ ᐸᐱᐤᐅᐧ ᒪᒪ, ᑲᐅᐢᑭ ᒪᒪᐢᑕᑲᐧᐢᑭ ᐅᑭ-ᒪᐃᐧᐃᐧᓀ, ᑲᐅᐢᑭ ᑲᑕᐊᐧᓂᓴᐧ ᑲᐤᑎᐅᐧ ᐅᑭᑐᐱᐢ-ᑕᓴᓂᐃᐧᓂᐊᐧᐣ, ᑲᑕ ᐃᓂᓴᑲᐧᐣ ᑲᑭᐢᐃᓭᑲᐧᐢᑭᐢᓀᐸᐧ ᐃᑦᐱ ᑭᐱᒪᓄᐧ ᑲᓂᓂᐊᐧᑕᐧᐄᓇᐃᐧᓭᐧᐊᐧ· ᐊᐧᐦᐃᐧᓂᓴ, ᓂᐢᐢ ᒥᓇ ᐧᐃᒪᐤᐱᐧᐣ.

20 ᓀᒪᐃᐧᑦᓄᑲᐧ ᑲᑕ ᐅᑕᐢᑭᐧᐃᓂᑲᑌᐣ, ᓀᒪᐃᐧᑦᓄ ᒥᓇ ᐧᑲᐃᐧᐃᐧᐣᐢᐢᐅᑯᐣ ᐱᒪᑎᓂᐧᓭᐤ ; ᓀᒪᐃᐧᑦᓄ ᒥᓇ ᐊᐤᐅᐱᐊᐧᐣ ᑲᑕ ᒪᓂᓀᐣ ᐅᐧᐃᑕ ; ᓀᒪᐃᐧᑦᓄ ᒥᓇ ᐅᑲᓀᐃᐧᒪᐃᐧᑕᐧᐄᓇᐃᐧᓭᐧᐊᐧ· ᑲᑕ ᒪᓂᐅᓄᐧᓀᐧᐃᐧᓂᐊᐧᐣ ᐅᐧᐃᑕ ;

21 ᒪᓂ ᐱᑲᐧᑭ ᐱᓂᑭᐧᐃᐧᐣ ᑕᓀᐧᐣᑲᒥᕆ ᑲᑕ ᐱᒥᓂᓇᐧᕆ ᐅᐧᐃᑕ ; ᒥᓇ ᐅᐧᐃᐧᐣᑲᐃᑲᓭᐧᐃᐧᐃᐧᓭᐧᐊᐧ· ᑲᑕ ᓴᐧᑲᐢᑭᓄᓭᐧᐃᐧᐃᐧᐣ· ᐧᓂᓂ ᒥᓇ ᐅᐧᐃᐧᐣᑲᐃᑲᓭᐧᐃᐧᐃᐧᓭᐧᐊᐧ· ᑲᑕ ᐅᑕᐢᑭᐧᐃᐧᐣ· ᐅᐧᐃᑕ, ᒥᓇ ᓴᒥᐧᐃᐧᐣ ᐅᐧᐃᑕ ; ᓀᒪᐃᐧᑦᓄ ᒥᓇ ᐃᐧᐅᐃᐧᐣᑲᐃᑲᓭᐧᐃᐧᐃᐧᓭᐧᐊᐧ· ᑲᑕ ᐅᑕᐢᑭᐧᐃᐧᐣ· ᐅᐧᐃᑕ, ᒥᓇ ᓴᒥᐧᐃᐧᐣ ᐅᐧᐃᑕ ; ᓀᒪᐃᐧᑦᓄ ᒥᓇ ᐃᐧᐅᐃᐧᐣᑲᐃᑲᓭᐧᐃᐧᐃᐧᓭᐧᐊᐧ· ᑲᑕ ᐅᑕᐢᑭᐧᐃᐧᐣ· ᐅᐧᐃᑕ, ᒥᓇ ᓴᒥᐧᐃᐧᐣ ᐅᐧᐃᑕ ;

22 ᐱᑲᐧᑭ ᐱᓂᑭᐧᐃᐧᐣ ᒪᓂ ᒥᓭᐢᐢᐅᑯᐧᐣ ᑲᑕ ᐯᐦᐢᐧᐃᐧᐃᐧᓭᐧᐊᐧ· ᐅᐱᓂᓂᐧᐃᐧᐣ ᐃᐧᐃᐧᐃᐧᓭᐧᐊᐧ· ᑲᑕ ᐃᐧᐃᐧᐃᐧᓭᐧᐊᐧ· ᐅᐧᐃᑕ, ᒥᓇ ᐃᐧᐃᐧᐃᐧᓭᐧᐊᐧ· ᑲᑕ ᐃᐧᐃᐧᐃᐧᓭᐧᐊᐧ· ᐅᐧᐃᑕ ; ᒥᓇ ᐃᐧᐃᐧᐃᐧᓭᐧᐊᐧ· ᑲᑕ ᐃᐧᐃᐧᐃᐧᓭᐧᐊᐧ· ᐅᐧᐃᑕ ;

ᒪᐢᐢᓂᒪᒪᐢ ᒥᑦᑕᐤᐟ ᓄᐅᓴᐤ.

1 ᑭᑫᒪ ᑲᐢᐢᐱᐤᐢᑭᑫᐟ ᑲᑕ ᑭᐢᐢᒪᒪᓴᒧᐣ ᓀᑲᐸ, ᒥᓇ ᑫᐅᐱᐤᐢᐢᐅᑯᐧᐣ ᐃᐧᐃᐧᐃᐧᓭᐧᐊᐧ· ᑲᑕ ᐃᐧᐃᐧᐃᐧᓭᐧᐊᐧ· ᐅᐧᐃᑕ, ᒥᓇ ᐃᐧᐃᐧᐃᐧᓭᐧᐊᐧ· ᑲᑕ ᐃᐧᐃᐧᐃᐧᓭᐧᐊᐧ· ᐅᐧᐃᑕ ; ᒪᓂᑕᐧᐃᐧ· ᒪᒪ ᑲᑕ ᐃᐧᐃᐧᐃᐧᓭᐧᐊᐧ· ᐅᐧᐃᑕ ; ᒪᓂᑕᐧᐃᐧ· ᒪᒪ ᑲᑕ ᐃᐧᐃᐧᐃᐧᓭᐧᐊᐧ· ᐅᐧᐃᑕ ; ᒪᓂᑕᐧᐃᐧ· ᒪᒪ ᑲᑕ ᐃᐧᐃᐧᐃᐧᓭᐧᐊᐧ· ᐅᐧᐃᑕ ;

2 ᐊᐧᐃᐧᐃᐧᓭᐧᐊᐧ· ᒪᒪ ᑲᑕ ᐅᑕᐤᐊᐧ·, ᑲᑕ ᐯᐦᐢᐧᐃᐧᐃᐧᓭᐧᐊᐧ· ᐅᐧᐃᑕ ; ᐃ

ᓄᓯᓄᓚᒪᓕᒃ; ᐅᑕᐊᓬᓯᑎᓯᐊᓐᐊᑐ ᐅᒪᕈᑐᑕᒪᓐᖏᓕ ᓇᒪᓕᐸᓐᖅ ᐅᑕᐊᓐᖅ ᐅᑕᐊᓐᓯᓄᓯᓐᐊᑐ.

21 ᑲᔪᑎᐢᒋᒪᑦ ᓂᕐᒋᓇᐃᓐ ᐅᑕᐊᓬᓯᑎᔪ ᐅᒪᓕᐃᓐᓂᐊᓄᓐᓄᓂᐅ ᐅᑎᑦ; ᐅᑲ ᑲᑦ ᕿᓯᓂᓕᖅ, ᐊᐅᖅ ᐅᑲ ᑲᑦ ᑎᐅᓄᖅᓂᕐᑭᔪ ᐊᖏᓄᓂᐅ, ᐊᐅᖅ ᐅᑲ ᑲᑦ ᐱᖏᓄᖅᓂᒋᓕᓐ ᐊᖏᓇᐊᑐ ᐅᑎᑭ.

22 ᑎᑫᒪ ᓂᑲᓯᓀᑕᐊᑐᓵᑐᓘ, ᐃᑌᑐᐢ ᑲᑎᐅᓄᖅᓂᓕᒪᓐ ᓯᓯᓀᓐᓂᑎᑭᓯ, ᒥᓇ ᑲᑦ ᑭᓴᑦᓂᐊᒪᓐ ᐃᓕᓐᓇᐃᓐ ᓴᐳᐃᓐᓂᐊᓐ ᒥᓇ ᑲᑦ ᑎᑎᑭᓂᐅᓐᓂᐊᓐᓂᐅᑐ ᐊᖏᓇᐊᑐ ᐅᑎᑭ.

23 ᓂᑲᐃᓯᓂᐅ ᒥᓇ ᑭᑭ ᐅᑎᐱᓄᖅᓂᑲᓂᓂᐅ ᒥᓯᒪᓐᓂᐅᓯ; ᒥᓇ ᓇᐢᓂᐱᓴᐊᑐ; ᒥᓇ ᓂᑲᐅᑦᐸᖏᐅ ᓂᓯᐊᑐᓇᑎᓯᐊᐢ ᐅᑦᐸᖏᐅᑐᐃᓐ, ᐊᑐ ᐱᖏᓄᖅᓂᒋᓕᓐ ᐊᖏᓇᐊᑐ ᐅᑎᑭ, ᐃᑌᑐᐢ ᑲᑎᐅᓄᖅᓂᒋᓕᓐ ᐊᖏᓇᐊᑐ ᐅᑎᑭ.

24 ¶ ᑲᑎᐱᓄᖅᑎᑫᓯ ᒥᓯᒪᓐᓂᓯ, ᑭᖏᑭᓐᓂᐊᓐᓂᐅᑐᐢ, ᐅᖏᐅᓐᓂᐊᓐᓂᐅᑐᐢ, ᑲᑎᐱᓄᖅᓂᒋᓕᓐ ᐊᖏᓇᐊᑐ ᐅᑎᑭ, ᐃᑌᑐᐢ ᑲᑎᐱᓄᖅᓂᒋᓕᓐ ᐊᖏᓇᐊᑐ ᐅᑎᑭ.

25 ᐅᑦᑭᓐᓂᐊᓐᓂᐅᑐᐢ ᐃᓕᓐᓇᐃᓐ ᐅᑎᑭᓐᓂᐊᓐᓂᐅᑐᐢ, ᐃᓕᓐᓇᐃᓐ ᐅᑎᑭᓐᓂᐊᓐᓂᐅᑐᐢ ᐅᑎᑭ.

26 ᐅᑎᑭᓐᓂᐊᓐᓂᐅᑐᐢ ᐅᑎᑭᓐᓂᐊᓐᓂᐅᑐᐢ ᐅᑎᑭ.

27 ᑎᑫᒪ ᑲᑎᐱᓄᖅᑎᑫᓯ ᒥᓯᒪᓐᓂᓯ, ᑭᖏᑭᓐᓂᐊᓐᓂᐅᑐᐢ ᐅᑎᑭ.

28 ᐅᑎᑭᓐᓂᐊᓐᓂᐅᑐᐢ ᐅᑎᑭᓐᓂᐊᓐᓂᐅᑐᐢ ᐅᑎᑭ.

29 ¶ ᐅᑲᐃᓴᑦ ᒥᑦᑕᐃᓕᓐ ᑭᑦ ᒥᓇᐅᑦᐸᖏᐅᑐᐢ, ᑎᑫᒪ ᐅᑦᐸᖏᐅᑐᐢ ᐊᓇᐅᑦᐸᖏᐅᑐᐢ; ᑎᑫᒪ ᑭᓴᐱᓐ ᐃᑎᐱᓐᑭᐅᓐᐃᓐᓂᐊᓐᓂᐅᑐᐢ ᐅᑎᑭ ᐅᑎᑭᓐᓂᐊᓐᓂᐅᑐᐢ ᐅᑎᑭ ᐃᓐᓂᐅᑐᐢ ᐅᑎᑭᓐᓂᐊᓐᓂᐅᑐᐢ.

30 ᐅᑦᓯᑦᓕᓴᓂᐃᓐᓂᐊᓐᓂᐅᑐᐢ ᒪᓇ ᐅᑭᑎᒪᑭᓴᑦ ᑲᑎᐱᓄᖅᓂᒋᓕᓐ ᐊᖏᓇᐊᑐ ᐅᑎᑭ.

31 ᑌᐱᓐᓂ, ᐅ ᒥᑦᑕᐃ ᐃᓐᑲᓐᖏᑦᑐ; ᐅᑎᑭᓐᓂᐊᓐᓂᐅᑐᐢ ᐅᑎᑭ ᐅᑎᑭᓐᓂᐊᓐᓂᐅᑐᐢ ᐅᑎᑭ.

32 ᒋᓂᓯ ᒪᓇ ᐅᔾᓀᐊᓐᓂᐊᓐᓂᐅᑐᐢ ᐅᑎᑭᓐᓂᐊᓐᓂᐅᑐᐢ ᐅᑎᑭ ᐅᑎᑭᓐᓂᐊᓐᓂᐅᑐᐢ ᐅᑎᑭ.

ᒪᑎᓇᒪᓕᒃ ᒥᑦᑕᐃᓕᓴᐃᔨ.

1 ᒧᐊᑐ ᐅᓇᔾᖏᓕᒃ. ᑎᑫᒪ ᐅᖏᑎᑐᓐᓂᒃ ᐊᓯ ᒧᐊᑐ ᑲᖏᐊᓐᓂᐊᓐᓂᐅᑐᐢ, ᒥᓇ ᐅᐱᑎᐅᓐᓂᐊᓐᓂᐅᑐᐢ; ᑎᑫᒪ ᐅᖏᑎᑐᓐᓂᒃ ᑲᖏ ᒧᐊᑐ ᑲᖏᐊᓐᓂᐊᓐᓂᐅᑐᐢ, ᒥᓇ ᐱᐱᑎᐅᓐᓂᐊᓐᓂᐅᑐᐢ;

2 ᐃᐳᑎᑌᓄᓐ ᐯᒋᑎᓐ, ᒥᓇ ᑕᐳᓂᓐ, ᑲᐃᑦᐸᓄᖅ, ᐸᑭᒪᐳᑐ; ᒧᐊᑐ ᑲᑦ ᒪᐳᐳᑕᑦ ᓄᐢᓂ, ᒥᓇ ᑎᑎᓂ; ᑲᖏᓄᓐᓄᑲᓂᓂᐅᑐᐢ ᑲᑦ ᑭᑭᓂᐅᑐᐢ ᒥᓇᓂᐳᓐᓂᐊᓐᓂᐅᑐᐢ ᑲᑦ ᑭᑭᓂᐅᑐᐢ.

3 ᐅᐱᒧᖏᑌᓄᓀᐊᓐᓂᐊᓐᓂᐅᑐᐢ ᑲᑦ ᐸᑲᖏᑌᓄᓐᓂᐊᓐᓂᐅᑐᐢ ᑲᑦ ᐅᑎᑭ

5 ᑭᓴᑯᓗᓯᐃᓐᓂᓚ ᓯᒃ ᐅᑭᒫᑯᓗᐃᐃᓐᓄ ᒪᓕ ᐅᓐᒥᑎᑐᑎᓪᓗᒍ; ᒪᓕ ᑯᐱᐅ ᓯᒃ ᑐᓂᓯᓂᓚ ᑕᒪᓐᓇᖅᑐᖅ, ᒪᓕ ᒪᓕ ᐅᓐᓂᓯᓚᐅᖅᑐᖅ ᐊᑐᓕᖅᑐᖅ ᐅᓐᓂᓯᓚᐅᖅᑐᖅ, ᒪᓕ ᒪᓕ ᐅᓐᓂᓯᓚᐅᖅᑐᖅ; ᓯᒃ ᐅᓐᓂᓯᓚᐅᖅᑐᖅ ᐅᓐᓂᓯᓚᐅᖅᑐᖅ.

6 ¶ ᐅᓐᓂᓯᓚᐅᖅᑐᖅ ᐅᓐᓂᓯᓚᐅᖅᑐᖅ ᐅᓐᓂᓯᓚᐅᖅᑐᖅ

ᐅᒪ ᐅᒋᓴᐢᐊᒪᓇᐅᓵᓂᐊᓵᓂ ᑲᓂᓯᐊᓂᓇᓂᐢᐣ, ᒥᓇ ᐅᒥᓕᓇᐅᓵᓂᐊᓵᓂ ᑲᒪᓴᐢᑎᐢᐅᑦᐃᑕᐊᓂᔪᙳ.

ᒪᑎᓇᒪᓴᓐ ᒥᑦᑕᐢᐣ ᐊᓕᓇᓄᐅᑦᓴᐣ.

1 ᑲᓴᐧᒋᓂᔪᒪᓴᓐ ᐊᓄᓂ ᑲᐊᑲᐊᐧᓵᑌᓯᐢᐣ ᒪᒋᐢᑕᐢᑲᓵᐧᓇᓐ ᑲᐊᒋᓐ ᐊᐢᑲᒥᓐ ᐊᐢᑲᒥᓂᓂᐢ ᓯᐯᐧᐢᑌᓐ.

2 ᑲᓯᐯᐧᑎᓴᐢᐣᐊᐧᓵᐧ ᐊᐢᓀᐢᑲᓴᓵᓇ ᐢᐢᑎᑲᒥᐢ ᐃᓯ, ᓇᐧᐱᐢᑲᐧᓵᐢ ᐃᓴ ᐱᓇ ᒣᓴᐢᑲᓴᐧ ᐢᐢᑎᑲᒥᐢ ᐃᓯ ᐢᐢᑎᑲᒥᐢ ᐃᓯ ᐢᐢᑎᑲᒥᐢ ᐃᓯ

ᐁᐟᓇᓪᒥᒡᓬᓴᓴᓗ ᐅᐟᑢ, ᐅᓪᐟᑢ ᑲᑎᐯᓴᐟᑦᐣ ᒥᓯᐁ· ᓯᔪᐟᑲᑎᓯᐟ, ᑲᓇᓪᒥᒡᓬᓴᐟᑕᒪᐊᐧᑦᑫᓯ.

17 ᔨᑦ ᐊᐟᑭ ᒪᓇ ᑲᑦ ᓴᑭᐟᑫᐤ ᐞᑎᑦᐣ, ᑕᐟᐣ ᐊᐞᐧᑲᐟᒧᑫᓯ ᑲᑦ ᓴᑭᐟᐞᓯ, ᑭᑫᒪ ᐅᐣᓇᓯᓯᐧᐞᐣ ᐅᐟᑢ· ᓯᔪᐟᑲᑎᓯᐟ, ᑲᐢᐟᐞᓯ ᐅᐟᑢ ᐊᓯᓇᓴᐟᑕᓯ.

18 ¶ ᐁᐢᓵᐞ ᐸᓯᑲᐢ ᓂᑦᓇᐧ· ᐞᑎᐟ ᐊᐟᑕᐧᐢᓯ ᑲᑦ ᐊᐣᒥᒪᓇᓇ· ᑫᓇᐣ ᐅᐢᓴᐞᐞᐣ, ᑲᑦ ᑭᐟᑎᑕᐞᐧᐢᐣ ᑲᐣᐞᓴᑭᐟᐞᐣ, ᐅᐟᑢ· ᓯᔪᐟᑲᑎᓯᐟ; ᐯᓴᐣ ᑲᑦ ᐃᓂᑲᑌᐢ, ᓂᓯᐊᐧᐣᐞᐟᐞ· ᐅᑌᓇᐢ.

19 ᐁᐢᓵᐞ ᐸᓯᑲᐢ ᑲᑦ ᐅᐸᐯᓂᑲᓇᐢᓂᐢ ᑲᐣᐞᓴᑭᐟᑫᐤ, ᑕᐣᐢᐞᐣ· ᐞᑎᐟ ᐊᐟᑕᐧᐢᓯ, ᐅᐟᑢ ᑫᑭᒪᑌᐣ ᐸᓯᐟᓇᐢᐣ ᑲᑦ ᐅᐸᐯᓂᑲᓇᐢᓯ; ᐁᐢᓵᐞ ᑲᑦ ᐃᐟᑲᑌᐢᓂᐢ ᐅᑌᓇᐢ.

20 ᐅᐟᓇ ᑲᑦ ᐅᑭᐢᓇᐧᐞᑫᐣᓂᐢ ᐅᐟᑢ ᑲᑦ ᐊᐟᑕᐣ ᑲᐣᐞᓴᑭᐟᑫᐤ, ᐁᐢᓵᐞ ᐊᐟᑕᐧᐢᓯ; ᑭᑫᒪ ᑲᑦ ᒪᐃᐟᐣᐢᑕᐞᐧᐞᐣ ᑲᐣᐞᓴᑭᐟᐞᐣ ᐅᐸᐯᓂᒪᐢᐃᐞᐧᐞᐣ ᐅᐢᐞᐣ, ᐁᐢᓵᐞ ᑲᑦ ᐃᐟᑕᐣᐢᐞᐧᐞᐣ ᐅᐢᐞᐣ, ᑲᑦ ᑎᐱᐣᐢᐞᐧᐞᐣ ᑲᐣᐞᓴᑭᐟᐞᐣ, ᑲᑦ ᑎᐱᐣᐢᐞᐧᐞᐣ ᑲᑦ ᐃᐟᑕᐣᐢᐞᐧᐞᐣ ᐅᐢᐞᐣ, ᐁᐢᓵᐞ ᑲᑦ ᐃᐟᑕᐣᐢᐞᐧᐞᐣ ᐅᐢᐞᐣ.

21 ᑲᑎᐯᓴᐟᑫᐤ ᒪᓇ ᑲᑦ ᐳᐢᓵᐞᐣᐟᓂᐟᐢ ᐃᐟᑕᐣᐢ, ᑭᓇ ᐃᐟᑕᐟ ᐃᓴᓂᐧᐞᐣ ᑲᑦ ᐳᐢᓵᐞᒣᐧᐞᐣ ᑲᑎᐯᓴᐟᑫᐤ, ᐁᐢᓵᐞ ᐁᐢᓵᐞ ᑲᑦ ᐃᐟᑕᐣᐢᐞᐧᐞᐣ ᐁᐢᓵᐞ ᑲᑦ ᐊᐟᑕᐣᐢᐞᐧᐞᐣ ᐁᐢᓵᐞ ᑲᑦ ᐃ

ᑭᐳᓐᓂᐊᓕᓗᒍ ᒪᓐᑲ, ᐅᑭᐳᐃᑌᐅᓕᓴ, ᓴᐴᓴᐅᐳ ᐸᐢᑭᐢᑎᐱᓕᓐᓂᐊᓕᓗᒍ, ᐸᐢᑲᐢᑎᐱᓐ; ᒥᓪ ᑲᐢᑭᓐᓄ ᐅᒪᓗᓂᐢᑯᓐᓂᐊᓕᓗᒍ ᒪᓗᓂᑯᐢᑲᐢᑐᓴᓕᓐᓂᐊᓕᓗᒍ, ᑭᐢᐳᐃᓐᑲᐢᑐᓴᓕᓐᓂᐊᓕᓗᒍ ᑭᐢᑭᐢᑎᐱᓐ ᐊᓐᓂᐊᓕᓗᒍ ᐊᓐᓂᐊᓕᓗᒍ ᐊᓐᓂᐊᓕᓗᒍ

ᑲᑦ ᓇᐃᒻᓴ ᓂᐅᑐᕐᖓᑲᓐ ᐃᕐᐸᐅᕐᓂᑦ ᐅᑯᓗᓴ ᐃᕐᖃᓐᓴ:

21 ᓂᓴᐃᖅᓱᐢᓭᐅᓄ ᒪᓐ ᑭᒡᓂᐅᐃᖅᓗ ᐅᐢᑎᓗ, ᒥᓐ ᓂᓴᒪᖅᐃᖅᓯᐢᓭᐅᓄ ᑭᓐᓴᖅᐢᐱᐃᖅᓗ ᐅᐢᑎᓗ, ᒥᓐ ᓂᓴᐸᑭᑎᓐᒪ·ᓗ ᑯᓇᓯᐃᖅᓯᐅᖅᐃᖅᓗ ᐅᑎᐢᑭᓐ; ᐅᑯᓇ ᑲᑦ ᐅᐢᑦᐃᖅᓕᒥ ᑲᑦᐱᐃᖅᓯᓂᖅ, ᒥᓐ ᐃᖅᑭᒃᓗ.

22 ᐊᐱᖏᓴᐃᓴᓗ ᒪᓴ ᑌᐱᓗ ᐃᖅᑭᓂ ᓂᓴᐊᓪᒡᐃᖅᓗ ᐅᑎᐢᑎᒪᓕᓂᓐ; ᐅᑯᓇ ᑲᑦ ᓴᓪᐢᑌᓐᓴ, ᓀᒪᐃᖅᓗ ᒪᓴ ᐊᐃᖅᓗ ᑲᑦ ᑭᓴᐢᑌᖅ; ᐅᑯᓇ ᑲᑦ ᑭᓴᐢᑌᓐᓴ, ᓀᒪᐃᖅᓗ ᒪᓴ ᐊᐃᖅᓗ ᑲᑦ ᑭᓴᓪᐢᑌᓀᓐᓴ.

23 ᓂᖅᒥᑭᒪᐢᐊᖅ ᒪᓴ ᑕᐱᓐᓇᒃ ᑲᓪᓚᐢᓴᓪᓚᖅᓗ ᐃᑦ ᐅᐢᓄᖅᑭᓀᑦ; ᐅᑯᓇ ᒪᓴ ᑲᑦ ᒪᒪᐢᑕᐱᓇᐃᖅ ᐅᑭᐃᒪᐃᖅᓂᐃᖅᓗ ᐅᐢᑎᓗ, ᒥᓐ ᓂᓴᐸᑭᑎᓐᒪ·ᓗ ᐃᖅᑭᓀᑦ.

24 ᑲᑦ ᐸᑭᑐᓀᒪᐅᖅᐊᖅ ᒪᓴ ᑲᐢᑭᓴᖅ ᑲᐃᓇ ᒪᒪᐢᑕᖅᓂᓀᓐ ᐅᐢᑕᐃᓐᓴᐊᖅ ᐃᖅᑭᓀᑦ, ᐊᓪᓂᐃᓓᑕᐱᐅᖅᐊᖅᓂᓐ ᒥᓐ ᓴᐢᑌᓐᓴ ᑲᑦᐱᐃᖅᓯᐅᖅᐊᖅᓗ

ᑫᐃᓐᓂᓗ ᐸᑭᑭᐃᓕᓄᓂᐅ; ᑫᐃᓐᓂᓗ ᐊᑐᕆᑦᓴᒃᑲᒃᑐᓂ, ᐅᑯᓂ ᑫᐃᓐᓂᓗᓯᓂ ᐅᑐᑭᒪᒪᓕ; ᑫᐃᓐᓂᓗ ᐅᑕᐅᓄᓂ, ᐅᑯᓂ ᑫᐃᓐᓂᓗ ᐅᑕᐃᓄᑦᑫᓂ; ᑫᐃᓐᓂᓗ ᐅᑕᐃᓐᐃᐅᓄᓂ, ᐅᑯᓂ ᑫᐃᓐᓂᓗ ᐅᑕᐃᓐᓄᑦᓂ; ᑫᐃᓐᓂᓗ ᐅᑕᑭᓐᒪᓕᕆᓂ ᐅᑯᓂ ᑫᐃᓐᓂᓗᓯᓂ ᑲᐊᑭᓐᓂᓗᓂ.

3 ᐊᑦᑭ ᑲᑕ ᓴᒧᐱᓂ ᓯᑯᓂᑲᑌᓂ ᒥᓴ ᑲᑕ ᓴᒧᐱᓂ ᓂᓯᐊᐃᓴᑕᓂ; ᑭᑫᒪ ᑲᑎᐅᓵᐳᑭᓂ ᑭᓂᐱᓴᐅᒪᓂ ᐅᒪ ᐃᑌᐃᐃᓂ.

4 ᐊᑦᑭ ᒪᑐᒪᑲᓂ ᒥᓴ ᐁᐱᐸᓵᐠᓂ, ᐊᑦᑭ ᓄᑌᓯᓄᒪᑲᓂ ᒥᓴ ᐁᐱᐸᓵᐠᓂ, ᐅᑭᓐᑌᓵᒧᐃᐃᐃᓂ ᐊᓵᓯᓵᓂᐊᐃᓂ ᐊᑦᑭᓂ ᓄᑌᓯᐊᐃᓂ.

5 ᐊᑦᑭ ᒥᓴ ᐃᐃᓂᑕᐃᐃᓂ ᓯᓱ ᑲᐅᑕᓂᑭᓂ ᐁᐃᑕ; ᑭᑫᒪ ᑭᑫᒪ ᑭᓂᒥᑎᐃᐃᓂ ᐃᑕᓯᐁᐃᐃᓓ, ᑭᑫᒪᓂᑦᑭᓓᒪ ᐃᓯᓯᐁᐃᐃᓂ ᑲᑭᑫ ᓄᑌᓯᐊᐃᓂ.

6 ᐅᐁᔪ ᐅᑎᓂ ᓓᓂᐳᒥᐁᐃᐃᓂ ᑭᑌᓂᓯᐊᐃᓓᑭᑌᓂ-ᑭᑫᒪᓕᒃ ᐊᑦᑭ, ᒥᓴ ᐁᐃᑕ ᑲᐅᑕᐃᑭᓂ ᐱᒃᐠᑎᓯᐊᐃᐃᓂ: ᐅᐁᔪ ᐅᑎᓂ ᐃᑦᑲᓯᐊᐃᐃᓂ ᐊᑦᑭᓂ ᑲᐅᑕᐃᑭᓂ, ᒥᓴ ᒪᒃᐊᐃᓯᓂ ᐊᓵᓯᓵᓂᐊᐃᐃᓂ ᐃᑦᔪᓓᐊᐃᐃᓂ.

7 ᐅᑎᓂ ᓯᒥᓓᐳ ᒪᐃᒪᓓᒃ, ᓯᒥᓓᓇᑎᓂ ᓓᑐᓯᓂ, ᑲᓂᑭᓂᓯᓂᐊᐃᓂ ᑲᑎᓯᓂᐊᐃᓂ ᐃᓯᓓᓇᑎᓂ ᓓᑐᓯᓂᐊᐃᓂ ᐃᑦᔪᓓᐊᐃᐃᓂ.

8 ᒧᒥᑭ ᑭᐃᓐᑲᓓᓂ ᐅᓂᐸᓵᐊᐃᐃᓂ, ᐅᐁᐱᓯᔪᓓᐊᐃᐃᓂ ᓂᓯᐃᓂ ᐊᑭᓂ ᑲᒥᑲᓯᐃᐃᓂᑲᓂᐅ ᐅᓂᐸᓵᐠᓂ, ᒥᑲᐃᓯᓓᐊᐃᐃᓂ ᑭᑫᒪᓂ ᑲᓯᐁᓂ.

9 ᓇᒪᐃᓂᑲ ᑲᑕ ᒥᓂᑫᐃᐃᓂ ᓯᒥᓓᓇᐳ ᓇᑲᒧᐃᓂᓂᓂ; ᑲᒪᓐᑲᓯᐃᐃᓂ ᒥᓂᑫᐃᓓᐃᐃᓂ ᑲᑕ ᐃᐃᓴᑭᓂᐱᓂᐃᐃᓂ ᑲᒥᓂᑫᐃᓓᐃᐃᓂ.

10 ᐃᐃᓯᓵᓄᓂᑕᒧᐃᐃᓂ ᐅᑌᓰ ᓄᑎᑭᐅᐃᐃᓂ ᑭᓯᐃᐃᓂᐸᓐᓂᐃᐃᓂ ᑲᑭᓂᑲᑌᓂ, ᐅᑲ ᐊᐃᓂᐃᐃᓂ ᑭᐃᓐᑲᓓᓂ ᑲᑭᓂᑲᑌ

ᒧᐱᒃᑲᒥᐅᑦ, ᑲᐃᓐᓴᓄᐊᓂᓴᑭᐸ ᐅᓴᖏᑦᑭᓄᑦ ᐅᐱᖏᓂ ᐱᐦᑎ, ᓗᒥᓇᐳᓴ ᐅ"ᒪᓴᖏᖏᒥᓴᑭᐸ.

7 ᖏᑕ ᓂᓯᐊᓐᓇᒥᐠᑉ ᒪᒃ ᐅᑕ ᐊᓂᑦᓵ ᐊᖏᓐᓀ"ᐃᖏᔪ ᑲᐊᖏᓴᓂᓯᐊᓂᑦ, ᑭᓇ ᐊᖏᓀ"ᐃᖏᔪ ᑲᑕᓴᑭᐊᖏᓀ"ᑯᓯᓴᓂᑦ ᐊᓂᑦᓵ ᐊᓴᓂᓯᐊᓂᑦ.

8 ᖏᑕ ᑯ"ᑭᓴᓕᒥᐠᑉ ᓂᓴᐃᓂᑦ ᓴᑯ"ᒡᓐᐊᓂᑦ; ᑭᓇ ᑲᑎᐱᓴᒥᑉᑯᑊ, ᑭᓴᒥᒪᒃ ᖏᑕ ᐠᓐᖏᓴᓂᑦ ᐅ"ᑭᖏᐊᓂᐱᐃᓐᓂᑦ ᒥᓐᑮᓯᑯᓂᑦ ᐅᑎᑭ; ᑭᓇ ᐅᑮᔪᓂᑯᓂᓗᒪ ᖏᑕ ᐃᖏᑌᓴ ᑭᓯᑯᓂᑦ ᐅᑎᑭ; ᑭᓇ ᐅᑮᔪᓂᑯᓂᓗᒪᓴᓂᑦ ᖏᑕ ᐃᖏᑌᓴ ᑭᓯᑯᓂᑦ ᐅᑎᑭ.

9 ¶ ᖏᑕ ᐃᑦᓂᓂᐊᓐᓂᑦ ᒪᒃ ᐅᑯᓴᐱ ᑮᓯᖏᑉ; ᑲᑦᓯ, ᐊᐊᓐ ᐃᑕ ᐸᑮᓴᒪᓂᑐᓗᓄᑦ; ᑮᑮ"ᐯᐊᓂᐱᓄᑦ ᑭᓴᐱ ᐅᑎᑭ; ᐊᐊᓐ ᐃᑕ ᑲᑎᐱᓴᒥᑉᑯᑊ, ᑮᑮ"ᐯᐊᓂᐱᓄᓴᓂᑦ ᑭᓴᐱ ᐅᑎᑭ; ᑮᑮ"ᐯᐊᓂᐱᓄᓴᓂᑦ, ᑮᖏᒪᒪ"ᐸᓂᐱᖏᓴᑦ ᒪᓐᑐᓯᑦ ᐊᐱᒥᑭᑦ ᐃᓐᓂᑦᓵᓂᑦ; ᐊᐊᓐ ᐃᑕ ᑲᑎᐱᓴᒥᑉᑯᑊ, ᑲᑎᐱᓴᒥᑉᑯᑊᓴᓂᑦ ᒪᓐᑐᓯᑦ ᐊᐱᒥᑭᑦ ᐃᓐᓂᑦᓵᓂᑦ.

10 ᑮᑊᒪ ᐅᑕ ᐊᓂᑦᓵ ᑲᑎᐱᓴᒥᑉᑯᑊ ᐅᑎᑮᑉ ᖏᑕ ᐊᐊᓂᐠᐸᒪᖏᑦ, ᑭᓇ ᒪᐢᐸᑕ ᑦᐢᑕ ᖏᑕ ᑕ"ᐯᓀᖏᑉ, ᒡᐱᐠᓀᒃ ᒪᓐᓀᓂᑦ ᐊᐱᒥᑭᑦ ᑮᑮ"ᐯᐊᓂᐱᓄᓴᓂᑦ ᒪᐢᐸᑕ ᐊᓂᑦᓵ ᐊᓂᓂᐠᐸᒪᖏᑦ ᐃᓐᓂᑦᓵᓂᑦ ᐊᓂᑦᓵ ᐊᓂᓂᐠᐸᒪᖏᑦ ᐃᓐᓂᑦᓵᓂᑦ.

11 ᖏᑕ ᑕᓂᐱᑮᓐᓄᑉ ᒪᒃ ᑕᐢᑕᐃᓐ ᐃᑕ ᐅ"ᐃᓂᐠᐸᒪᖏᑦ, ᒡᐱᐠᓀᒃ ᐃᓐᓂᑦᓵᓂᑦ ᐊᓂᑦᓵ ᐊᓂᓂᐠᐸᒪᖏᑦ ᐃᓐᓂᑦᓵᓂᑦ; ᖏᑕ ᓄ"ᑎᓐᒪᐦ ᒪᒃ ᐅᑮᓐᓂᑦᓵᓂᑦ ᐅᑎᑭ ᐊᐱᒥᑭᑦ ᐃᓐᓂᑦᓵᓂᑦ ᐊᓂᑦᓵ ᐊᓂᓂᐠᐸᒪᖏᑦ ᐃᓐᓂᑦᓵᓂᑦ.

12 ¶ ᖏᑕ ᐃᑦᓂᓂᐊᓐᓂᑦ ᑮᑮᐅᓐᓂᑦ ᐊᓂᑦᓵ ᐊᓂᓂᐠᐸᒪᖏᑦ ᐃᓐᓂᑦᓵᓂᑦ ᐊᓂᑦᓵ ᐊᓂᓂᐠᐸᒪᖏᑦ ᐃᓐᓂᑦᓵᓂᑦ ᐊᓂᑦᓵ ᐊᓂᓂᐠᐸᒪᖏᑦ ᐃᓐᓂᑦᓵᓂᑦ.

13 ᐅ ᐃᑕ ᐊᓂᑦᓵ ᐊᓂᓂᐠᐸᒪᖏᑦ ᐃᓐᓂᑦᓵᓂᑦ ᐊᓂᑦᓵ ᐊᓂᓂᐠᐸᒪᖏᑦ ᐃᓐᓂᑦᓵᓂᑦ ᐊᓂᑦᓵ ᐊᓂᓂᐠᐸᒪᖏᑦ ᐃᓐᓂᑦᓵᓂᑦ.

14 ᐃᑕ ᐊᓂᑦᓵ ᐊᓂᓂᐠᐸᒪᖏᑦ ᐃᓐᓂᑦᓵᓂᑦ

ᒋᐱᕐᔪᒻ ᐱᔪ ᐊᑭᓱᐤ, ᐃᖅᔪᓂᖅ ᑭᓯᒋᐊᐃ·ᔭ ᑭᑭ ᒪᓴᐃ·ᓪᓴᖅ.

21 ᑮᑫᒪ ᑲᑦᓴ, ᑲᑎᐅᔾᐳᑭᓴ ᐯᐅᖏᑐᐤ ᐅᑎ"-ᒋᐃ·ᓂᓪ ᐅᖏᑭ ᑭᑭ ᐊᖃᒋᔪᐃ· ᐊᐱᕐᓪ ᑲᐊᑦᓴᓂ, ᐅᒪᒋᐃᐳᑎᑐᐃ·ᓂᖃᓄ ᐅᑎ; ᐊᐱᑭ ᒥᓇ ᑲᑎ ᒍᓴᓪᑦ ᐅᒥᖏᔪ, ᓇᒪᐃ·"ᑲᒻ ᒪᓴ ᒥᓇ ᑲᑎ ᐊᑲ·ᓇᖏᐅ·ᓴ· ᑲᖏ"ᓂ<"ᐃᑦ.

ᒪᑎᓇᒪᓴᔪ ᓂᓯᓪᓗᓐ ᑌᓪᔪᐃ">ᓴᑦ:

1 ᐅᑯᐱᐃ ᐱᓯᑲᑭ ᑲᑎᐯᐳᖏᑭᐢ, ᑲᑫᖏ·ᓂᖃᓴ ᒥᓇ ᑲᑭᖏᐊᑲ·ᓂᖃᓴ ᒥᓇ ᑲᒪᓐᑲᑯ·ᖃᓴ ᐅᓯᒪᔪᓴ ᑲᑎ ᐅᖏᖓ ᐊᖃᒥᐅᐤ ᓯᓯᑫ·ᐊ· ᐅᑭᐢᑕᐅᐅ·Δ· ᑭᓇᐱᑲ·; ᓯᓯᑫ·ᐊ· ᐅᑎ ᐃ·ᐃ·ᑭ ᑭᓇᐱᑲ·; ᒥᓇ ᑲᑎ ᓂ<"ᐅᐤ ᔨᐅ·ᑲᓇᓯᓴ ᑲᐊᑦᓴᓂ, ᑭ"ᑎᑦᓯᐤ.

2 ᐅᑯᐱᐃ ᐱᓯᑲᑭ ᓂᑲᒪᔨᑕᐃ·"ᑫᐣ, ᓯᒥᓂ ᑭᐢᑎᑲᔪ ᑲᒥ"ᑲ·ᓴ ᓯᒥᓇᓴ.

3 ᓂᓗ ᑲᑎᐯᐳᖏᑭᐣ ᓂᑲᓇᐅ·ᓄᖏᑐ; ᓂᑲᔾᐃ ᓱᑲ"ᐃ"ᑐ; ᐅᑲ ᐊᐃ·ᓗᐣ ᑲᒥ Δ·ᔾᑲ"ᐊᓴ, ᓂᑲᑲᓇ-ᐅ·ᓄᖏᑐ ᑎᐱᐣᑲᑭ ᒥᓇ ᑭᓯᑲᑭ.

4 ᑭᓯᑲᑲᐅ·ᓯᐃ·ᔪ ᓇᒪᐃ·ᓗ ᓂᑭᑭᐢᑲᑯᔾ; ᐊᐅ·ᓇ ᑫᐅᓇᑦᒪᐃ·"<ᐣ ᒪᓴᓇ ᒥᓇ ᑲᐃ·ᒥᓇᑲᓯᓗ ᑲᒥ ᐅᖏ ᒪᐃ·ᖃᑎᐃ·ᓂᓪ ᓇᑐᐅᑲᑲᐃ·ᓂᓪ? ᓂᑲᐊᑎ-ᓴᐳᑲᐅ·"ᒋᓴᓐ, ᒥᓇ ᒪᒪ° ᓂᑲᐃᐢᑲᑲ·ᓴᓐᔪ.

5 ᐊᐳ" ᑮᓴᑦ ᒥᒥ ᐅᑎᓇᑦ ᓂᒪᑲᐃ·ᓯᐃ·ᔪ, ᒥᒥ ᐅᔪᑎᒥᒥᑦ; ᐅᑯᓯ ᒪᓂ ᓂᑲᐅᔪᑎᒥᒥᐢ.

6 ᒥᒥ ᐅᓯᐅ° ᐊᓂᐃ ᖁᑲ ᑲᐯᐅ"ᑦᓯ, ᐸᖏ ᐅᑎᐱᐣᑲ; ᐃᐢᔾᐅᐃᐢ ᒥᒥ ᐊ·ᐱᑯᓂᐃ·° ᒥᓇ ᒥᒥ ᓴᑭᓯᑭᐤ, ᒥᓇ ᒥᒥ ᓴᑲᑭᓇᓐᒋᐤ ᑕᓯᐅ· ᐊᐱᑦᓴᐤ ᐅᖏᑲ.

7 ¶ ᑮᐣᓯᑲᒪᐣᐅ·° ᑦᑦ, ᑮᐣᓯᑲᒪᐣᐅ·° ᑦᑦ ᐊᓂᐃ ᒪᑮᑮᐣᓯᑲᒪᐣᐅᑎᑯᑯᓯ? ᐊᐅᐣ ᑦᑦ ᑮᐣᓂ<"ᐊᓴ ᒪᑮᑮᐣᐃᐯ ᓂ<"ᐃᑦᐣ"ᑦ, ᐊᓂᐃ ᒪᑮᑮᐣᓯᑲᒪᐣᐅᑎᑯᑯᓯ?

8 ᑎᐱᐃᔾᑯᔪ, ᐃᐢᐱᐃ ᐁᣐᐊᑎ ᔪᖁ·<ᑮᐢ, ᑭᑲᐊ-ᔦᣐᑌ·ᐁ·ᣐᑌ; ᑭᐱᣐᑦᣐᑦᓴ ᐊ·<ᓂ-ᕿᐃ·ᓄᐁ·ᐃ· ᑮᐢᓴᑲᔾᑭᓴ.

9 ᐅᒪ ᐃᔪ ᒪᒃ ᐁᣐᑦ ᖁᑲ; ᐅᒪᑭᐃᣐᑎᐃᐃ·ᐢ ᑲᑫ ᐃᑲᑌᓇᒪᓂᔾᔨᐢ ᐅᒪᑭᔨᑕᒧᐃ·ᐢ; ᐃᐢᐱᐃ ᐃᐢᔪᐁᐃᐢ ᐁᣐᑦᓴᐤ ᑲᑎᐱᐣᑲᑭ"ᐅᒥ", ᒪᓯᓂᔪᑦᓴᑲ ᒥᓇ ᒪᓯᓂᓴᐣᑲᓇ ᓇᒪᑭᓂᖅ ᑲᑫ ᓂᓪᐸᐃ·ᖁ ᑲᒥ ᐃᓪᐸᐃ·ᐁ·ᐢ.

10 ᐅᔾᐅᐣ·ᓯ ᒪᓂ ᑭᐢᐱᐃ·ᔪᐅ·ᐃ· ᐅᑌᓇᐤ ᒥᒥ ᐱᔪᓂᖅ·°, ᒥᓇ ᐃᑦ"ᑕᐃ·ᐢ ᒥᒥ ᐅ·ᐱᓂᖅᑌᑦ°, ᒥᓇ ᒥᒥ ᓇᑲᑎᖅᑌᐤ ᑕᐱᐣᑲᑭᓇᐤ ᐱᖅᐢᑦᓇᒪᐃ·ᐢ; ᐅᑯᑕ ᒧᑐᔾᔪᐃᐢ ᑭᑎᑦᓯᔪᐃ·, ᒥᓇ ᐅᑯᑕ ᑫᐱᒥᔪᓯᐤ, ᒥᒥ ᑭᑕᐢ ᑲᐱᒥᔪᓂᖅᑐᐃ·ᐢ; ᐃᐢᐱᐃ ᐃᐢᔪᐁᐃᐢ ᐁᣐᑦᓴᐤ ᑲᑎᐱᐣᑲᑭ"ᐅᒥ", ᒪᓯᓂᔪᑦᓴᑲ ᒥᓇ ᒪᓯᓂᓴᐣᑲᓇ ᓇᒪᑭᓂᖅ ᑲᑫ ᓂᓪᐸᐃ·ᖁ ᑲᒥ ᐃᓪᐸᐃ·ᐁ·ᐢ.

12 ¶ ᒥᒥ ᐅᑎ"ᒥᓯᐤ·° ᒪᓇ ᐅᑯᐱᐃ ᐱᓯᑲᑭ, ᖁᑎᐅᔾᐳᑭᓴ ᐱᐢᐱᐃ·ᓂᓪ ᒪᒥᓯᐤ·° ᐃᐢᐱᐃ·ᓂᓪ ᐃᑭᐢ, ᐱᑲᓯᐤ

ᖁ·Δ·ᔅ ? ᐊᓂΔ ᑲᐳᓂ ᓅ"ᓄᔪᒋᒦᓕᐅ, ᔭᔭᓴᔅ, ᒥᓇ ᑲᐳᓂ"ᐊᓕᓕᐅ, ᔭᔭᓴ.

10 ᑭᖏᒪ ᑭᑭᓄᐊᒪᖃΔ·ᔅ ᑲᑕ ᐊᑉ·"ᒡ·° ᑭᑭ-ᓄᐊᒪᖃΔ·ᓂˣ, ᑭᑭᓄᐊᒪᖃΔ·ᔅ ᐊᑉ·"ᒡ·° ᑭᑭ-ᓄᐊᒪᖃΔ·ᑐ, ᐱᓴᑲᓇᐱ ᐊᑉ·"ᒡ° ᐱᓴᑲᓇᐱ, ᐱᓴ-ᑲᓇᐱ ᐊᑉ·"ᒡ° ᐱᓴᑲᓇᐱ ; ᐅᑕ ᐊᐱᓗᑦ ᒥᓇ ᓂᑕ ᐊᐱᓗᑦ :

11 ᑭᖏᒪ ᏞᓂᒋᑯᐊΔ·ᓂˣ ᒥᓇ ᐱᔪᓗ ᑭᓴ·Δ·ᓂˣ ᑲᑕ ᐅᓕᒥ"ᐅᐅ° ᐅᐅ ᐊᐳᓗᐳᓂᐊ·.

12 ᐊᓇᐃ ᑲᑭ"ᐃᒋ·, ᐅᐅᑯ ᐅᒪ ᐊᔪ·ᐱᐃΔ·ᔅ Δᑕ Ϥᐊᓂ·ᐱ"ᐅᑲ·ᔅᓗ ᑲᐊᔪᐅᑯᓗᑦ ; ᒥᓇ ᐅᐅᑯ ᐅᒪ ᐊᔪ·ᓗᒥᐅ·Δ·ᔭ ; ᐅᐳᐅ·ˣ Ꮮᑲ ɑᒪᐊ·ᒪ Δ·"ɑ)"ᒡᒪ·ᖏ.

13 Ꮮᑲ ᐅᓂᑌ·Δ·ᓂᐳ° ᑲᑎᐯᓄᖏᑦᑭᖏᓱ, ᑭ"ᒥ-ᑲᐊ·ᖏ ϤᑭᑭᓄᐊᒪᖃΔ·ᔅ ᐊᑉ·"ᒡ° ᑭᑭᓄᐊᒪᖃΔ·ᔅ ; ϤᑭᑭᓄᐊᒪᖃΔ·ᔅ ᐊᑉ·"ᒡ° ᑭᑭᓄᐊᒪᖃΔ·ᑐ ; ᐱᓴᑲᓇᐱ ᐊᑉ·"ᒡ° ᐱᓴᑲᓇᐱ ; ᐱᓴᑲᓇᐱ ᐊᑉ·"ᒡ° ᐱᓴᑲᓇᐱ ; ᐅᑕ ᐊᐱᓗᑦ, ᒥᓇ ᓂᑕ ᐊᐱᓗᑦ ; ᑲᑕ ᓭᐯ·"ᑌᑭᑦ, ᑲᑕ ᐅᑕ ᐅᑎᓂ"ᓴ·°.

14 ¶ ɑ)"ᒡᒪ· ᐃᖏ Ꮮᑲ ᐅᑎᑌ·Δ·ᔅ ᑲᑎᐯ-ᓄ"ᑭᖏ', ᑭᐳᐊ·° ᑲᓴ"ᐱᓄᓭᖏᓕᔭ' ᐊᓄᔪᓄᓂᑦ, ᑲᐅᓄᓭᐊ·ᑌᐊᑦ ᑐᓄᐊᒪᖃΔ·ᔅ ᑲᑕ ᐃᔪᓭ"ᑲ·°, ᑲᑕ ᓀᑲ·ᔪᓴ·°, ᒥᓇ ᑲᑕ ᐅᑎᓂ"ᓴ·°.

15 ᑭᖏᒪ ᑭᑭ"ᐃᑦ·ᓀᐊ·°, ᓂᑭ"ᑭᓄᑭ"ᑌᓀᓱ ᓂᐳᐃ·ᔅ, ᒥᓇ ᑲᑭᑭ ᐃᑉᔪᑌ° ᓂᐃ·ᖃᐊ·ᑲᓂ"ᑌᓀᓱ ; ᐃᑉᐱ ᑎ"ᑎΛᒪᑭᐊ·ᓂᔪᓄᑭ ᔪᔪᔨᑌᐅᐁ·Δ·ᔅ Λᒥ Ꮮᐳᐃ·ᔪᓄᑭ, ɑᒪᐃ·ᓗ ᓂᑲᐅᑎ"ᑎᑌᓀᓱ ; ᑭᖏᒪ ᑭᐳᓂᑭ"ᑭᓄᑭ"ᑌᓀᓱ ᐊᓄᑲᓀᓱ ; ᑭᖏᒪ ᑭᐳᓂᑭ"ᑭᓄᑭ"ᑌᓀᓱ ᐊᓄᑲᓀᓱ ; ᐅᑕ ᐊᐱᓗᑦ, ᒥᓇ ᑲᑕ ᐊᐱᓗᑦ ; ᑲᑕ ᓭᐯ·"ᑌᑭᑦ, ᑲᑕ ᐊᓄᔪᔪᓂᑦ, ᑲᑕ ᓀᑲ·ᔪᓴ·°, ᒥᓇ ᑲᑕ ᐅᑎᓂ"ᓴ·°.

14 ¶ ɑ)"ᒡᒪ· ᐃᖏ Ꮮᑲ ᐅᑎᑌ·Δ·ᔅ ᑲᑎᐯ-ᓄ"ᑭᖏ', ᑭᐳᐊ·° ᑲᓴ"ᐱᓄᓭᖏᓕᔭ' ᐊᓄᔪᓄᓂᑦ, ᑲᐅᓄᓭᐊ·ᑌᐊᑦ ᑐᓄᐊᒪᖃΔ·ᔅ ᑲᑕ ᐃᔪᓭ"ᑲ·°, ᒥᓇ ᑲᑕ ᐊᓄᔪᔪᓂᑦ, ᑲᑕ ᓀᑲ·ᔪᓴ·°, ᒥᓇ ᑲᑕ ᐅᑎᓂ"ᓴ·°.

15 ᑭᖏᒪ ᑭᑭ"ᐃᑦ·ᓀᐊ·°, ᓂᑭ"ᑭᓄᑭ"ᑌᓀᓱ ᓂᐳᐃ·ᔅ, ᒥᓇ ᑲᑭᑭ ᐃᑉᔪᑌ° ᓂᐃ·ᖃᐊ·ᑲᓂ"ᑌᓀᓱ ; ᐃᑉᐱ ᑎ"ᑎΛᒪᑭᐊ·ᓂᔪᓄᑭ ᔪᔪᔨᑌᐅᐁ·Δ·ᔅ Λᒥ Ꮮᐳᐃ·ᔪᓄᑭ, ɑᒪᐃ·ᓗ ᓂᑲᐅᑎ"ᑎᑌᓀᓱ ; ᑭᖏᒪ ᑭᐳᓂᑭ"ᑭᓄᑭ"ᑌᓀᓱ ᐊᓄᑲᓀᓱ ; ᑭᖏᒪ ᑭᐳᓂᑭ"ᑭᓄᑭ"ᑌᓀᓱ ᐊᓄᑲᓀᓱ ; ᐅᑕ ᐊᐱᓗᑦ, ᒥᓇ ᑲᑕ ᐊᐱᓗᑦ ; ᑲᑕ ᓭᐯ·"ᑌᑭᑦ, ᑲᑕ ᐊᓄᔪᔪᓂᑦ, ᑲᑕ ᓀᑲ·ᔪᓴ·°, ᒥᓇ ᑲᑕ ᐅᑎᓂ"ᓴ·°.

16 ¶ ᐅᐅᑯ ᐅ"ᑭ ᐅᒥᓗ Δᑌᑉᐧ ᑲᑎᓄᐊᒪᖃ"ᑭᖏ' ᑭᓴᒪᓂᔅ, ᑭᐟ', ᓴᐅᓂˣ ᓂᑕ"ᐅᐧ ᐊᓗᓂ ᑲᑕ ᑌ"ᑕ"-Δᑲᓂᑕ·', ᑲᑭ"ᑯᓭᑕᐊ·ˣ ᐊᓗᓂ, ᑲᑭᑌᔨᑦ"ᒋᑯᓗ' ᑭᓭᓗˣ ᐊᓗᓂ, ᖃᐟᑭᓇᑭ ᑌ"ᑕ"ᐃᑲᑦ ; ᐊᓇ ᑲᒋᐯ·"ᑕˣ ᓇᒪᐃ·Δ·ᑲ ᑲᑕ ᑲᖃ·ᑭᓇᓱᑦ.

17 ᐅᓇᓗᐊ·ᓗᐅ·Δ·ᔅ ᐊᓗᓂ ᓂᑲᐊᒧᒋᔅ ᐱᓴᑲᓇᐱˣ, ᒥᓇ ᑲ·ᔭᐟᔅ ΔᓗᐅᐧᐱᓗΔ·ᔅ ᔅᐅ·ᔭΛ"ᖃᓂᑲᓂˣ ; ᓴᓴᑲᔅ Ꮮᑲ ᑲᑕ ᐅ·<"Δᖃᒪᑲᔅ ᑭᔭᓀᑭᐊ·ᓂ ᓇᑕ-ᒧᑎᑕᐊ·ᑲᔅ, ᒥᓇ ᓂᐱᔭ ᑲᑕ ᑎ"ᑎᐱᑭᐊ·ᓂᑭᖏᖃᒪᑲᔅ ᑲᓇᓂ.

18 ¶ ᒥᓇ ᑭᑭᓄᒪΔ·ᓂᐊ·° ᓂᔅΔ·ᔅ ᑲᑕ ᐱᐊᔪᓂ°, ᒥᓇ ᑭΔ·ᖃ"ᔅΔ·ᓂᐊ·° ᑲᑭᖏ Δᑌᑉᐧᐅ° ᐅᑲ ᑲᑕ ᓅᔪΔ·ᑲᒪᑦ ; Δᑌᐱ ᑎ"ᑎΛᒪᑭᐊ·ᓂ ᐸᓴᑎΔᑲᑦ Ꮮᔅᐃ·ᔪᓂᑦ, ᑭᓇᓗᑦ ᑲᑕ ᑎ"ᑎᐱᑭᐊ·ᓂᑭᖏᖃᒪᑲᔅ ᑲᑕ ᐅᑎᓂ"ᓴ·°.

19 Δᑌᐱ ᔪᐯ·ᔪᓂᑭ ᑭᑲᐅᑎ"ᑎᓂᑯᓇᐊ·° ; ᑭᖏᒪ ᑎᐱᑌᓴᐅ° ᑲᑕ Ꮮᔅᐃ·ᔪᓂᑭ°, ᑭᓴᑲᑭ ᒥᓇ ᑎᐱᑌᑎᐱᑦ ; ᐱᐊ Ꮮᑲ ᑲᑕ ᑭᔪᐅ·ᔅ"ᒋᑲ·ᔅ ᑭᑭ ᓂᔪ>"ᑭᓕᓂᑦ ᑲᑕ ᐅᑭᓂ"ᓴᒥᓕᐊ·°.

20 ᑭᖏᒪ ᓂᐯΔ·ᔅ ᓇᐊ·ᐟ ᑭᒪᔪᔅ Δᑌᐱᐟ ᐊᔪᔪᔭᓂ° ᑲᑕ ᑭ"ᑕᔪᐧᐱᔪᔅ ; ᒥᓇ ᐊᑲ·ᓇ"ᐅΔ·ᔅ ᐅᐱᑦ ᐱᓴᐅᓗ·ᑲᔅ ᑲᑕ ᑭ"ᑕᔪᐧᐱᔪᔅ.

21 ᑭᖏᒪ ᑲᑎᐯᓄᖏᑦᑭᖏᓱ, ᑲᑕ ᔪᔪᓂ ᒡᐱᑌᑦ ᔪᐟᐅᔪᔪ ᐊᐊ·ᑭᓂˣ, ᑲᑕ ᑭᔪᐊ·ᔪᓂ ᒡᐱᑌᑦ ᑭᐱᓴᑭᓂˣ, ᑭᑭ ᐅᑕ ᐅᑎᓂ"ᔪᔅ"ᒋᔪ ᐅᑎᔪᓂᑭᖏᐊ·, ᐅᐱᐅᔪ ᐊᐅᔪ-ᖏΔ·ᔅ ; ᒥᓇ ᑲᑕ ᐅᑎᓂ"ᔪᔅ"ᒋᔪ ᐅᑎᔪᓂᑭᖏᐊ·, ᐅᐱᐅᔪ Δᔪᓂᑭᖏᐊ·.

22 ᐁᑲ· Ꮮᑲ ᐁᑲᐃ·ᓴ ᔪᓂ"ᐱᓄᓭᖏᑭᓕ, ᐁᑲ ᑲᑕ Ꮮᔅᑲᐃ·"ᒋᔪᐃ·ᔅ ᑭᑎᑭᒪᐱ"ᔪᐃ·ᓂᐊ·° : ᑭᖏᒪ ᓂᑭ"ᐯ"ᑌᔅ ᑲᑎᐯᓄᖏᑭᓱ ᑭᔪᒪᓂᔅ ᒥᔪᑭᐊ·ᓂᐊ·° ; ᐁᑲ·ᐟ ᑲᑎᐯᓄᖏᑭᓱ ᐅᑎᓂ"ᔪᔅ"ᒋᔪ ᐊᑭᐊ·ᓂᐊ·ᑲᔅ, ᐁᑲ·ᐟ ᐃᔪᓂᑭᖏᐊ·ᓂᐊ·ᑲᔅ

6 ᑲᑲᐯᓂᔪᐊᓘᓴᒃ ᐃᔪᓗ ᑲᑎᐯᕐᐳᕐᓂᖅ/ ᒋᓯᐅᓂ ᓯᓪᓚᑎᑐᓂᖅ/ ᐱᓄᓯᐊᓂ ᐅᖓᑎ, ᑭᓇ ᓇᓪᒪᓐᑲᒋᑭᓚᓐᓂ, ᑭᓇ ᐅᖓᑲᖓᑎ ᐯᖖᒃᓴᓕ, ᐅᖓᑲᖓᓂᕐᓃ, ᑭᓇ ᐅᖓᒥᓯᓪᓚᑦ, ᑭᓇ <ᕐᑌᐤ ᐃᓐᓄᒃᓯᐅᐊᓂᓂ ᐃᓐᔪᑌᐤ.

7 ¶ ᑲᐅᐊᖅᓱᑎᓕᑦ ᒪᓇ ᑲᐳᑭᓄ ᑲᓕᐢᔪᓐᓄᓯᒃᓂᐤ ᐊᐅᓯᓄᓂᓴ ᑲᓇᑎᓇᖖᓄᑦ, ᑲᖖᑭᓄ ᐅᑎ ᐊᓄᑭ ᑲᓇᑎᓇᖖᓄᑦ ᐅᐅᓴᓄᓂᓴ ᐃᓐᓄᒃᓯᐅᐊᓂᓂ ᑲᓇᑎᓇᖖᓄᑦ ᓂᐊ ᐃᓯᓇᔪᐃᓄᓂᓴ ᓂᐊ ᐃᓯᓇᔪᐃᓐᓂᕐᓵ.

8 ᑲᓕ ᐃᓯᓴᔪᓂ ᐃᔪᓗ ᐱᓄᔪᒃ ᑲᓇᑎᓇᖖᓄᑦ ᑲᐳᑭᓄᓂᓴ ᑲᓂᐊᓕᓂᓯ, ᑲᐢᓂᓯ, ᒪᓇ ᑭᓂᓯᓯ; ᒪᓇ ᔪᐢᓂᐢᓇᒃᓂ, ᐅᔪᓯ ᒪᓇ ᐅᑕᖖᓇᒃᓂ ᐱᓯᓯᔪᓯᐳᓴᐤ; ᐊᐳᖅ ᑲᓇᑎᓇᒃ ᐱᓯᓯᔪᓯᐳᓴᐤ ᐊᐅᓯᓯᓂᓴ ᐃᓐᓄᒃᓯᐅᐊᓂᓂ ᑲᓇᑎᓇᖖᓄᑦ ᐅᐅᓴᓄ

ᐅᒪᖃᐃᓐᓯᐃᓐᔪᐢ ᐯᕗᐅ, ᒥᓐ ᐁᖏᒪᒋᔪᐢᑎᖓ ᐃᑭᑊᓴ ᐅᓀᑲᐃᓐᓯᓗᒍᔪᐢ ᑭᑲᐅᓐᓂᐅᓐᒪᐃᓐᓂᐃᓐᐢ.

4 ᑎᑫᒪ ᐅᑭᑊᐅᑭᒪᓴᓗᒪ ᐅᑭᑊᐊᐅᓐᒍᑦ ᓴᐃᓂᓐᓂᐢ, ᒥᓐ ᐅᑕᔭᑲᓐᓀ ᑭᑊᑯᓴᓂᐅᐃᓐ ᐅᓂᓴᐢ.

5 ᑲᑊᑭᓐᓄ ᑭᑊᓀᓐᐯᐃᓐ"ᐃᑲᓐᔪ ᐊᐅᓴᐅᓂᐃᓐᔪ ᐅᑲ ᓀᓂᑦᐢ ᑲᑭᑊᓴᐊᐢᑦᐢᐃᓐᔪ, ᐅᑲ ᑲᑭᑊᓂᓴᒪᒍᓴᔪᐢ ᐊᐢᑦᐢ" ᑭᔭᐸᓴᑦᑊᐃᓐᓂᐢ, ᒪᒃ ᓀᓐᐯᐃᓐᓴᐃᓐᔪ, ᒥᓐ ᒪᓐᔪᐃᓐᓴᐃᓐᓂᐃᓐᐢ.

6 ᐅᓀᔭᑊᐢᑲᓂᐃᓐᐢ ᐱᓴᑭᑊᐃᓐᔪ ᓴᐊᐃᓐᓂᐢ; ᐊᐅᓐᑦᓴᐃᓐ ᒥᓀ ᑲᑲᐢᐸᓐ ᐊᑦᑭᑊᐢ ᐃᓴ, ᐃᑕ ᑲᑲᐢᐸᓐ, ᑭᓀᐃᓐᔪᐢ ᒥᓀ ᑲᐃᓐᓂᐃᓐᐢᐃᓐᓂᐃᓐᐢ ᐅᑲᐢᐸᓐᓂᐃᓐᐢ ᐃᓐᔪᐢ ᐅᑲᐢᐸᓐᓂᐃᓐᐢ ᐅᓀᔭᑊᓐᓂᐃᓐᐢ ᐅᑲ ᑲ

ᐅᐢᑭ, ᒥᓇ ᐁᐢᓇᖅᑳᓂᐅᐃᓕᓴ ᓂᓗᓴᓐ ; ᐅᑐᐊ ᓴᑲᓐᓄᓂᓐ ᑭᓗᓂᓗᐃᓕᓴ, ᒥᓇ ᐅᑐᓂᓂ ᑎᑲᓐᑭᓂᓗᓂᓐ :

28 ᒥᓇ ᐅᔪᖅᓴᐃᓕᓴ, ᒡᐱᑦᓯ ᑲᑎᖅᑎᐱᑭᐃᓐᖓ ᐱᒋᑭᐃᓕᓴ, ᑲᑕ ᐅᑎᖅᑕᒧᓂᐣ ᖃᑲᓐᖓ ᑕᑲᓐᓴᖓ, ᑭᓂ ᕿᐃᓐᓂᓂᓂᓯᓗ ᐱᓂᓂᑕ ᕿᐃᓐᓂᓂᒃᑲᐢ ᐅᐢᑭ ; ᑲᑕ ᐊᑦᓂᓐ ᒪᓇ ᒡᐱᓐᓄᓂᓐ ᐱᒋᑭᐃᓐᓂᓂᓐ, ᐊᓂᓯᓂᓂᐃᓐᓂᓐ, ᑲᑕ ᐃᐃᓂᓂᑎᓯᓂᓐ.

29 ᑭᐅᐊᓴᓇᐃᓐᓄ ᓂᑲᒪᐃᓐᓴ, ᒡᐱᑦᓯ ᐁᖁᓐᓄᓴ ; ᒥᓇ ᒪᒪᖅᑕᐃᐅᓐᓄᐢᑕᒥᓐᖓᓴ, ᐁᐱᓂᓂᓐᓄᐢᑕᒥᓐᖓᓴ, ᑲᑕ ᐃᓐᓂᓂᓐᓄᐢᑕᒥᓐᖓᓴ, ᐊᓂᓯᓂᓂᐃᓐᓂᓐ ᐃᓐ

Δ"ՈΔ·›, ᑲᑦ ›ᑐˣ ᐊᖏᒥ"∇"ᑲᓗΔ·›, ᒥᓇ ᑲᑦ ᐊ·ᐊ·ᓂᒪ′ ᑲՈᐯᓴ"ᑭϑᓴ′, ᑭᑭ ᐱᓗᓗ-ժ"Δᒪ′ ᐅᑦ"Ს"ժᓴ·ᐊ· ᐅᓇ"Ս"ᖏՍᐊ·, ᒥᓇ ᑲᑦ ᑭᐱᒋᓴ"ᓯᐠ ᐅᒋᓂ"ᑫ·Δ·ᓂᓴ ᐅᓇ"Սᑦᓴᒋ-ᑫ·ᐊ·.

7 ᐅᑯᒋᒥ"ᒋᖏᓇ ᐊ·ᔨ·ˉ ᐅᑦᓴᑭᓗᓗ ᒪᒧᓴᐊ·-ᓂᓴᐊ·; ᐅᓇᑭ"ᑦᑦ ᒪᓗᐅᓇᑭ"ᒋᖏᓇ ᑭᑭ ᓂᓗᐊ·-ᓇᒥ"ᐋ′ ᐅᑭᑎᒧᓴ ᑭᑦᔭᑭᐅ· ᐊᖏᒥΔ·ᓇ ᐅ"ᑭ, ᐊᐠ"ᒋᖏ ᐋᑦ ᐅᑭ·ᑕᒪᐊ· ᑲ·ᖏᑦ ᐅᖏᒥᑭ.

8 ᒪᓇ ᐅᑎᐊ·ᑎᑦ ᐅᓇᑭ"ᑦᑦ ᑭᐊᐊ·ᑎᓗᓗΔ· ᖃᑲ·ᖅ; ᒥᓇ ᑭᐊᐊ·ᑎᓗΔ· ᖃᑲ·ᖅ ᑲᑦ ᐅ"ᑭ ᓱᐠᓴΔ·°.

9 ¶ ᕿᓗᔪ, ᑭᖅᔨ·° Δᑦᖃ·Ոᑦ ᑲᐊᔪ·ᐱᐊᔪ; ᓇᐠ"ᕿΔ·›, ᑭᖅᔨ·° ∇ᑲ ᖃᑲ: ᑲᐸᓴᓗᖃᓴ"ᕿᒥᑦ ᐅᑯᓴᓗᒪᑎᑦ; ᓇᐠ"ᕿᒧᑦ ᓂᐱᑭᖃ·Δ·›.

10 Γ"ᖃ′ ᑭᓴᑲᐊ· ᒥᓇ ᐊᑦᑭᐅ·ᓇ ᑭᑲᒥᓂᓴ-ᑲᑭ"ΔᑲΔ·ᓇᔨ·°, ᑭᖅᔨ·° ∇ᑲ ᖃᑲ: ᑲᐸᐱᓂᓴ-ᖃᓴ"ᕿᒥᑦ Δᑦᖃ·Ոᑦ; ᔨᖃᒪ ᓗᒥᓂ"ᖃΔ·› ᑲᑭ ᑲᑭᑭᓴᓂᓴᐊᓂ"ᓯᒪᑦ ᐅᑯᓴᓗᒪᑎᑦ; ᓇᐠ"ᕿᒧᑦ ᓂᐱᑭᖃ·Δ·›.

11 ᓴᑭᓗᑦ, ᑭᖅᔨ·° Δᑦᖃ·Ոᑦ ᑲᑭᖅᒪᒪᔪᑦ; ᒥᑲᐠᑲᑭᓴ"ᕿᒧᑦ, ᑭᖅᔨ·° ∇ᑲ ᖃᑲ: ᑲᐸᐱᓂᓴ-ᖃᓴ"ᕿᒥᑦ Δᑦᖃ·Ոᑦ; ᖃᔨᒪᒃᑲ ᓂᐱᑭᖃ·Δ·› ᑲᑭ ᐃᑭᐸᓴᐠ, ᒪᓴᐠᑲᑐᑦ, ᒥᓇ ᐸᑲ·"Ս"-ᐅᐠᕿᒧᑦ ᑲᑦᖃ·Ոᑦ; ᒥᖃᒪ ᓗᒥᓂ"ᖃΔ·› ᑲᑭ ᐃᑭᐸᓴᐠ, ᒪᓴᐠᑲᑐᑦ, ᒪᓴᐠᑲᑐᑦ ᒪᓴᐠᑲᑐᑦ ᑲᑦᖃ·Ոᑦ

ᐃᐯ·ᐃ· ᐅ"ᑎᓱᐦᐃ·ᔪ, ᐊᓇ ᑲᐸᐃ·ᐸᓂ"ᒋᐟ ᐅᑭ"ᑭᖅ ᐯᑲ ᑭᓯᐅᓇᓵ ᒪᒥᑎᐸᐊᒪᔭᐃ·ᓇ, ᑲᑭᐸ"ᐊᓂ ᐅ"ᑎᓪ-ᐊ·ᑲᖅ ᐯᑲ ᑭᓯᐯ"ᑕˣ ᒥ"ᐞᓂᐤ ᐅ"ᑭ, ᑭᓇ ᑲᑭᐸᐊᓂ ᐅᐢᑭᓱᒃ· ᐯᑲ ᑭᓯᐞᐊ·<"ᑕˣ ᑲᒪᐃᓂᐊ·ᓂᓂᔪ :

16 ᑲᑕ ᐅᑕᑭᐤ ᐃᐢᐱᒥˣ ; ᐅᑭᐯᐞᐃ·ᑎᔨ ᐅᑎ"ᒋᐞᐃ·ᔪ ᑲᑕ ᒣᓂᑲᓂᖠᑐᐃ· ᑭᐢᐸᐢᒃ· : <"ᑫ·ᓯᒃᓇ ᑲᑕ ᑭᓱᐤ, ᐅᓂᐲᒪ ᑫ"ᑭᓇ¯ ᑲᑕ ᐃ"ᑕ-ᑲ·ᓇ·.

17 ᑭᐢᑭᓯᔨ ᑭᑲᐞᐊᐤ ᐞ·<ᒪᐤ ᑭ"ᑭᐅᑭᒪᐤ ᐅᑲ-ᕮᐞ·ᓯᓯᐞ·ᓂˣ ; ᑲᑕ ᐞ·<"ᑕᒪ·ᔪ ᐊᐢᑭᓱᐢᐤ ᓴᐢᐲ¯ ᐞ·ᐃ·ᑲᐤ° ᑲᑭᐱᓱᔪ.

18 ᑭᑌ"ᐃˣ ᑭᑲᓴᑲᕮᐞᓱ"ᑌᐣ ᔨᐢᑕᑭᐃ·ᔪ. ᑕᓂᐞ· ᒪᓯᓇ"ᐃᑫᐃ·ᓱᓂᐤ ? ᑕᓂᐞ· ᐅᔪᑎᓂᑫᐤ ? ᑕᓂᐞ· ᐞᓇ ᑲᐺ"ᑕˣ ᐃᐢᐸᐢᑲᐞ· ?

19 ᓇᒪᐃ·ᖅ ᑭᑲᐞᐸᒪᐞᔪ ᔨᐢᑕᒥᔨ ᐞᐞᓱ-ᓱᓂᐞ·ᔪ ; ᐞᓱᓯᓱᓂᐞ·ᔪ ᑲᑎᒋᑦᓱᔪ ᐅᐱᐢᑫᓇᐃ·ᓂ-ᓂᐞ·ᐤ ᓇᒪᐃ·ᖅ ᑭᑲᓯᐸᑕᐞ·ᓱᒪᐞ·ᔪ ; ᑲᒪᒐᑫᐃ·ᑭ, ᒥᑭᐞ·"ᑭ ᐅᑫ ᑫᐢ"ᑎᓂᐞᐃ·ᑭ ᐸᐢᒪᐃᐃ·ᐢ, ᐃ"ᒪᐃᓇ"ᑕ ᐅᑭᐞᐃ·ᔪ ; ᑫᐢᑲᐞᐃ·ᑭ ᐃᐢᐸᐢᑲᐞᐃ·ᔪ ; ᑲᒪᒐᑫ

ᑲᑎ ᓄᖅᑌᓪᓕᔭᐅᑉ, ᓇᒪᓀᑉᓴ ᐯᓴᐅ ᑲᑎ ᑭᖅᑕᒪᐸ ᓂᐃᑲᓀᑉᓱ; ᑭᑫᒪ ᓂᐅᐳ ᑭᓱᐳᖅᑫᒧᒪᒃᑐ, ᒥᓇ ᐅᑕᖅᓱᖅᑐ. ᑭᖅᒪᓪᓚᑉᑭᖅᐅᔭᐅᑉ.

17 ᒥᓇ ᑭᖅᓂᕈᐃ· ᑭᕐᓂᔭᒧᖅ, ᒥᓇ ᐅᑭᖅᑭ ᑭᖅᖅᐳᐅᓚᐅᑉ ᓇᔭᐱᑌ ᒪᑎᓇᒪᒋᕐᓂ; ᑲᑎ ᑎᐯᔭᖅᑕᒪᓴᐅᑉ ᑲᑎ ᐅᑕᖅᓱᖅᑐ ᑲᑎ ᐅᑕᖅᓱᖅᑐ ᑲᑎ ᐅᑕᖅᓱᖅᑐ

ᓱᓐᐳᑌᓇᓐ; ᐅᑲᐃᓕᒃ ᒪᑲ ᐊᔭᒥᐳᐃᓇᓐ ᔪᔨᓴ ᐅᑭᓴᖅᑐᓕᐊᓕᓵᔪᖅ, ᐅᖃᐅᓕᑲᓕᓵᔪᖅ ᐊᐅᓱᓂᓕᓵᔨᖅ ᒣᓂᑲᓂᖅ ᑲᑕᑲᓂᖅ.

12 ᒪᑲ ᕿᐊᖏᕈ ᑭᖅᐃᑌᓄᐤ, ᓂᐅᑭᒪᑦ ᑭ ᓂᑭᖅᐯᓕᐊᓱᓂᖅᐳᑦ ᑭᑭᐯᓇᓖᒪᓕ ᔪᑭᒪᒪᒪ ᒥᓇ ᑭᓴ ᑭᑭ ᐊᔭᒥᐅᓐ ᐅᐅ ᐃᑌᓄᐃᓇᐤ? ᓇᒪᑭ ᓂᑭᖅᐯᐊᓱᓂᓂᖅᐳᑦ ᑲᑕ ᐯᓇᓖᒪᓕ ᐊᓂᓂᖅᐳᑦ ᑲᑲᐱᓕᓂᐊᓂ ᑲᑲᐱᓕᓂᐊᓂ ᑲᑲᐱᓕᓂᐊᓂ

13 ᒉᓂᐊᓗ ᐅᒪᐟᐟ ᑭᐟᑎᐅᑭᒪᐤ, ᒥᓇ ᐊᕐᕕᐟ ᑭᐟᑎᐅᑭᒪᐤ, ᒥᓇ ᑭᐟᑎᐅᑭᒪᐤ ᓯᓴᐃᐯᐃᑦ ᐅᑌᓇᐤ, Δᐟᓇ ᒥᓇ ᐊᑦᐸ?

14 ¶ ᐅᓯᑲᓄ ᒪᓇ ᑭᐟᒥᓵᓴ ᒪᓯᓇᐟᐊᒪᑐᐃᓇ ᒋᓪᓯᐅᐅᑦᐊᓗ·, ᐅᔪᓯ ᐅᑭᐟᐊᔭᒋᑦᓯᐟ: ᐅᓯᑲᓄ ᒪᓇ ᑭᐟᐃᑐᐟᐤ ᐅᐊᑦᓴᐃᓇᒥᒥᓂᐟᐤ ᓇᑎᐯᓵᐟᑭᓂᓴᐟ ᐅᑭᐟᑕᓵᑭᓯᒪᓕᐊᑦᐟ ᓇᑎᐯᓵᐟᑭᓂᓴᐟ.

15 ᐅᓯᑲᓄ ᒪᓇ ᑭᐟᐊᔭᒋᐅᑦᐅᒋᐅᓱᐤ ᓇᑎᐯᓵᐟᑭᓂᓴᐟ, ᐅᒋᓯ ᐅᐟᐃᑌᐟ,

16 ᐅ ᓇᑎᐯᓵᐟᑭᓂᓴᐟ ᒋᓯᐅᐤ ᓯᐊᐟᓇᑎᓯᓴᐟ, ᐅᑭᓴᒪᓂᔪᒪ ᐃᐟᐟᐅᐃᐟᐟ, ᓇᐅᒋᐢᑭᓴᐟ ᑕᒋᑕᐃᐤᐟᐟᐊᐱᒋᐟᐟ, ᑭᓴ ᐱᑯ, ᖮᑭᓴᐤᐟᐟᐊᑭᑦᐟ; ᑭᑭᐟᐅᐊᐟᒪᐟ ᑭᐟᒪᐃᐟᐟᐅᐃᐟᐟᐊᑭᐟᐟ ᑭᓴᐟᐟᐅᐃᐟᐟᐊᑭᐟᐟ ᒋᓇᐟᐟᐅᐃᐟᐟᐊᑭᐟᐟ ᑭᓴ

ᒪᑎᓇᒪᒃᓴ ᓂᓐᓂᒋᓪᓗᓐ ᐊᐅᓚᓄᐅᑦᓴᑦ.

1 ᐅᑯᓵᐅ ᐅ"ᑲᐸᓴᒃ ᐅᓴᑲᖅ ᐸᖏᐊᖏᓂᓴ ᐸᓂ ᓂᐱᓴ ᐃᓴ. ᐊᓴᖅ ᒪᒃ ᐅᑦᓴ"ᓂᑫᐃᓚᓄᐅᓂ ᐅᑯᓴᓴ ᐅᒪᑉ ᐸᖏᐅᒃᑌᓂᐤ, ᑲᑎᓴ ᐅᐸᖏᐃᑦᓴ, ᐅᑎᓴ ᐃᑌᓂᐤ ᑲᑎᑦᓂᑫᐃᓚᓄᐅᑦᓴᑦ, ᑲᓚᐃᓴᐅᑉ ᐊᓚᐸᖏᐃᓴᑦ, ᐃᓚᓴᐅᑉ ᐅᑯᓴᓴᑦ, ᐅᑯᖏᐊᓴᑦ, ᐅᑯᖏᐊᓴᑦ, ᐱᖃᓴᖅ ᐅᑯᖏᐊᓴᑦ, ᐅᑯᖏᐊᓴᑦ, ᐅᑯᖏᐊᓴᑦ,

4 ᑭ"Δᑌᐧᐤ ᒪᓗ, ᖃᖅ: ᑲ"ᐋᐧᐸᐢᑕᐢᑭᐢ ᑰᑭˣ ? ᐅᓯᑲᓴ ᒪᓗ ᑭ"ᓇᓂᐧᐊᐧᓯᒣᐤ, ᑲ"ᑭᓴᐤ ᓱᑭˣ ᑲᐊᑦᓴᓕ ᑭ"ᐋᐧᐸᐢᑕᒪᐧᐤ : ᓇᒪ ᖃᖅ: ᓂᑕᑦᔪᓂ ᓂ"ᖃΔᐧᓂˣ ᐊᔪᐤ ᐅᑲ ᑲᑕ ᑭ"ᐋᐧᐸᐢᑕᐢᑕᐢᑭᐢ.

5 ᐊᓴᖅ ᒪᓗ ᑭ"Δᑌᐧᐤ ᐅᓯᑲᓴᐧ, ᓇᐢᑕ ᐅᑎᑌᐧΔᐧᔪ, ᑲᑎᑕ ᐅᓯᑲᓴᐧᐤ ᐃᓕᓴᐧᐤ : 6 ᐋᐧᐸᑦ, ᑰᓯᑲᐧ. ᐸᐸᔪᐧ, ᑲ"ᑭᑦᐤ ᑭᑯˣ ᑲᐊᑦᓴᑭ, ᒥᓇ ᑲ"ᑭᑦᐤ ᑭᑯˣ ᑲᐊᑦᓴᑭ ᐃᓯᐢ ᐊᓇ"ᐢ ᑲᑭ"ᐊᐧΔᐧᓂᑭᐧᓇᐧ ᐸᐸᔪᐧᓇᐧᐤˣ ; ᓇᒪ ᖃᖅ: ᑲᑕ Δᐢᑯᓂᑲᐧᐤ ᑲᑭ"ᐋᐧᐸᐢᑕᐢᑭᐢ ᐃᓯᐢ ᑲᑕ ᐱᐢᑲᐧᐤ ᐅᑲ

ᑲᓪ ᓂ>ᒋᑲᖅᑭᓐ ᒪᓗ, ᒥᓪ ᐱ"ᔪᓯᓄᐁ·° ᑲᓪ ᑕᑎᓂᑲ· ᓴᐱᓐᔪᒃ ᒪ"ᓴᒋᓪᓚᓵᖅ.

25 ᐊᐁ·ᓪ ᒪᓗ ᑫᐃᓯ ᓇᐟᐱᕆᐃ·"ᐃᕐᓴ, ᐊ>" ᑫᑎᓯᓂᐃ·ᓐᑲᐃ·'? ᐃᑌ·° ᑲᑲᓪᓚᓵᖅ'.

26 ᐃᐟᐱᒋ* ᐃᑉᐱ, ᓵ·<"ᓪᒧ ᒪᓗ ᐊᐁ·ᓪ ᐅᐅ ᑲᓀ"ᐅᓯᓴ', ᑲᑯ·ᓄᐃ·"ᓪᓴᐊ' ᐁᓯ ᑕᔭᒉᑎᓂᓂᓕ" ᐁ"ᐃ"ᓪ"ᓂᑎᓂᓂᓄ; ᐅᐃᓯᓂ"ᑲᓯᓂ' ᐃᓯ ᓇᔭᒉ° ᐁᓯ ᓀ"ᐱᓐᓵᓯᐃ·ᓂᓂ ᐅᒪᓐᑲᐃ·ᓯᐃ·ᓂ ᒥᓇᒪ ᐁ"ᒪᓐ-ᑲᐃ·ᓯ' ᑲᓪᓀ"ᐅᐃ·ᓯᐃ·ᓂ*: ᓇᒪᓵ·¯ ᐯᓴ' ᓅ"ᑌᓪᓂᓵᓂ°.

27 ᓵᓐ"ᓄ ᑲᐃᑌ·ᓴ', ᐅ ᖁᑊ, ᒥᓇ ᑲᐊᓴᒋᑕᓴ ᐅ ᐃᐟ≥ᐁᐃᕐ, ᓂᑎᓯ"ᒥᑫᐃ·› ᑲᒋᒪᐃ·° ᑲᑎᐯ-ᓂᓪ"ᒥᑫ', ᒥᓇ ᓅᓇᓯᐁ·ᐃ·› ᒪᓴᓐᑲᐊ ᓂᑎᓯᓂᓵᓂᒋᑦ?

28 ¶ ᓇᒪᒋ ᑭᑉ"ᑭᓐᓂᓴ"ᑌ› ? ᓇᒪᒋ ᑭᑉ"ᐯ"ᑌ›, ᑲᑭᑫ ᑭᔪᒪᓂᔨ, ᑲᑎᐯᓴ"ᒥᑫ', ᑲᑉ"ᐅᓯ"ᒉ' ᓯᓯᐟᓐ-ᑲᒋᑲᐃ·, ᐅᑲ ᐁ"ᓇ"ᑌᓯ* ᒥᓇ ᐅᑲ ᐁ"ᐊᔪᓐᓯᓯ'? ᓇᒪᐃ·ᓴ ᑲᑕ ᑭ"ᓀᓇᒪᐃ· ᑭᓐᑫᓴ"ᒥᑫᓴ' ᓇᒪᐃ·ᓂᓵᓂ°: ᑲᑕ ᐱᓇᐃ·ᓂᓵᓂᓂ ᑕᒪᓐᑲᐃ·ᓂᓵᓂ°.

30 ᐊᔨ"ᒥᓄ ᐅᓐᑲᑎᔪ' ᑲᑕ ᐊᔪᓐᓯᓯᐃ·ᔪ' ᒥᓇ ᑲᑕ ᓅ"ᑌᓯᓂᔨ, ᒥᓇ ᐅᓐᑭᓂᑭᐃ·ᔪ ᑲᑕ ᓇᓐᐱᑎ <"ᑭᓯᓇᓂ':

31 ᒪᓴ ᐊᓂᑭ ᑲᐯ"ᐃᑎᓐ ᑲᑎᑲᓪᓚᓵᖅ"ᒥᑫᓴ' ᑲᑕ ᐅᓐᑫᓂᑲ·ᓂᓵᓂ° ᑕᒪᓐᑲᐃ·ᓯᐃ·ᓂᐃ·°; ᑲᑕ ᐃᓐᐸᒋ-ᑫᓇᐃ·ᔪ ᐸᐱᓐᓵᒃ' ᒥᑭᓯᐃ·ᔪ'; ᑲᑕ ᐱᒥ<"ᐸᐃ·ᔪ, ᓇᒪᐃ·ᓴ ᒪᓴ ᑲᑕ ᐊᐟᐃᓯᓯᐃ·ᔪ'; ᑲᑕ ᐱᒧ"ᑌᐃ·ᔪ, ᓇᒪᐃ·ᓴ ᒪᓴ ᑲᑕ ᓅ"ᑌᓯᓂᔨ.

ᒪᑎᓇᒪᒃ ᓄᒋᓪᓇᓰ° ᐯᖃᓕᖅ'.

1 ᐅᑲᐃ·ᓴ ᑭᓐ, ᐅᐸᓐᒪᒪᐱᓐᓂ, ᐅ ᒥᓐᓂᑎᓂᓂ; ᑭᓴᑦ ᒪᓴ ᐊᐅᓯᓵᓂᐃ·ᔪ ᑲᑕ ᐅᓐᑫᓂᓂ"ᐸᐃ·ᔪ ᐅᒪᓐᑲᐃ·ᓯᐃ·ᓂᓂᐃ·ᐃ·; ᑭᓴᑦ ᑭᓯᐃ·ᔪ ᑲᑕ ᐯᐃᑐ"-ᑌᐃ·ᔪ'; ᐅᓂᓯ ᑭᓴᑦ ᑲᑕ ᐊᔭᒥᐃ·ᔪ'; ᑭᓴᑦ ᑭᓯᐃ·ᔪ ᒪᒧᐃᑐ· ᐃᑐ"ᑌᑦᐸ' ᐃᐟᐱᓐᓂᐃ·ᓯᐅᐃ·ᐃ·ᓂ*.

2 ᐊᐅᓵᓓ ᑲᑭ"<ᓯᐃᓵ', ᑲ·ᓴᓐᑦ ᑲᐃᕆᑎᓯᓵ' ᐊᐅᓯᓵᓂᐃ· ᐃ·<ᓵᑦᐃ* ᐅ"ᑭ, ᐅᓯᑎ* ᐅᐃᓯ ᓀᐊᒪ', ᑲᑭ"ᑎᓪᓚᓵᓯ' ᑲᑕ"ᐃᓐᑲᓂᓯᓵ' ᐊᐅᓯ-ᓵᓂᐃ·; ᒥᓇ ᐅᑭ"ᐃᓯᐃ·' ᑭᑎᑎᐯᓵᓯᓵ' ᑭ"ᑭ-ᐃᓐᑲᐃ·ᓂᓵᓂ°.

3 ᑭ"ᐱᒥᑎᓴᐅ·°, ᒥᓇ ᐯᓴ"ᑦ ᑭ"ᐱᒥᓴᐃᓐᑲᓵ°; ᐊᓂᑌ ᐃᓴ ᐱᐃ ᐅᑲ ᑲᑭ"ᐊᑎᑎᐃᓐᑌ"ᑌ"<ᐃ.

4 ᐊᐅ·ᓪ ᑲᑭ"ᑭᓯ"ᒉ' ᒥᓇ ᑲᐃᑦ, ᐅ·ᓐᑲ¯ ᐅ"ᑭ ᐅᑭ"ᐯᓪᓗᒪ' ᐅᑕᐃᓐᓂᓂᓄ ᐱᒪᑎᓴ? ᓄᓴ ᑲᑎᐯ-ᓵᓂᐃ·ᓂᓵᓂ', ᓂᑦᑦ, ᒥᓇ ᐊᓯᓂ ᐃᓐᑲ·ᓴᑦ; ᓄᓴ ᐃᓴ.

5 ᒥᓂᑎᑲ· ᑭ"ᐃᓵ·<"ᑦᒪ·ᔨ ᔭᓴᑭᒪᒪᓵᓓ· ᒪᓵ; ᑭᓯᓇᓐᑲᒥᑲᐃ· ᔭᓴᑭᒪᒪᓵᓓ·, ᑭᐯᓯᓵᓓ·ᓓ· ᒥᓇ ᑭ"ᑕᓯᓯᓄᒪᓵᓓ·.

6 ᑭ"ᓄᓯ"ᓄᒪᒐᐃ·* ᑲᑕ") ᐁ·ᐃ·ᑭ ᐊᐅᓯᓵᓄᓯ-ᓐᑦᐃ·°; ᒥᓇ ᑲᑕᓯᑦ ᑭ"ᐃᑌᐃ·ᔨ ᑕᑭᐃ·ᒥᒐᐃ·ᐁ·ᐃ·. ᒪᓐᑲᐯ·ᓴᓐᑦ.

7 ᐯᓯᓯ ᒥᓐᑎᓯᓓᐯ° ᑭ"ᑭ"ᑫᓴ"ᑕᒥ"ᐯ° ᐊᐃ·ᓐ-ᐅᑦᓓ ᑕᑦᐃ· ᓯᓄᑦ*, ᒥᓇ ᐊᓓ ᑲᓯᓄᓵᒋ"ᐃᑲᑫ' <ᓵᒪᓓᓄᓯᓵᓂ° ᐊᓄᐃ ᑲᐸᒪ"ᐃᑫᓴ' ᐊᒥ<ᑦ"ᐃᓓᓵ-ᓓᐱᐟᓯ*; ᐯ"ᐃᐟᑦ', ᐱᔨ· ᓄᑦᐅᐟ ᑭᓯ ᓯᓄᓵᐱᐟ-ᑭᔨᒥ*; ᒥᑎᒪ"ᐊᑫᓴ' ᒪᓐᑲᓓᓵᓓ ᐅ"ᑭ, ᐯᓄ ᑲᐸ ᐊᐃ·ᓐᑲᐃ·ᐃ·ᓂᓵᓂ°.

8 ᒪᓴ ᑭᑦ, ᐃᐟ≥ᐁᐃᕐ, ᔨᐅᐟᓐᑫᓵᓄᓓᒥᓂ, ᖁᑊ ᓄᑭ"ᓓᐊ·ᓯᓓᓵ, ᐅᐊᐃ·ᓯᒥᔭ ᐁ<≥ᐊᐃᕐ, ᓂᑎᑌᐟ.

9 ᑭᑦ ᓄᑭ"ᐅ"ᑎᓂᐅᐃ· ᑭᓯᐟᓐᑲᒥᑲᓵ*, ᒥᓇ ᓄᑭ"-ᓓᐊᒥᐃ· ᑭ"ᒥ ᐃᔭᓂᓵ* ᐅ"ᒥ, ᐁᑭ"ᐃᓐᑎᐃ· ᒪᓴ, ᑭᑦ ᓂᐅᐟᓐᑫᖁᑲᓵ; ᑭᑭ"ᓓᐊᐃ·ᓯᓂᒥ, ᓓᒪᐃ·ᔨ ᑭᑭ"ᐁ·ᐃ·ᓂᒥ.

10 ¶ ᐁᑲᐃ·ᔨ ᔨᐟᐅᓯ; ᑭᑫᒪ ᑭᐃ·ᖁᐃ·ᓂᒥ; ᐁᑲᐃ·ᔨ ᓴᑭᓯ; ᑭᑫᒪ ᑦᑭ ᑭᑭᔪᒪᓂᐅᑦ; ᑭᖃᒪ-ᓓᐃ·ᓯ"ᐃᓂᒥ; ᐯᐁ, ᑭᖃᓯᓵ"ᖃᒪᓂᒥ; ᐯᐁ, ᑭᖃ-ᓯᐅᓂᒥ ᓂᑭ"ᓯᓂᑭᐃ· ᖃ·ᔨᐟᔪ ᐃᕆᓂᓯᐃ·ᔪ ᐅ"ᑭ.

11 ᑭᐟᔪ, ᖃ"ᑭᔨᑦ ᐊᓂᑭ ᑲᑭ"ᑭᓯᐁ·ᔭ"ᒥᓂᑭᔪ ᒥᑕ ᓇᖃᐯᐃ·ᓯᐃ·ᔪ ᒥᓇ ᒥᑕ ᐅᐃ·ᐃ·ᖃᓵᓂ"ᑕᒪ·ᔪ'; ᓇᒪ ᖁᖃ: ᒥᑕ ᐃᓯᓇᓯᐃ·ᔪ'; ᒥᓇ ᐊᓂᑭ ᖃᒪᐃᓐᖃ"-ᐅᓐᖃᖃᔪ ᒥᑕ ᓂᓯᐃ·ᓇᓂᓯᐃ·ᔪ'.

12 ᑭᖃᓇᐅᓇᐃ·ᔪ', ᒪᓴ ᓇᒪᐃ·ᔨ ᑭᖃᒥ-ᖃᐃ·ᐃ·ᔪ', ᐊᓂᑭ ᐅᑎ ᖃᑭ"ᖃᖁ·°; ᐊᓂᑭ ᖃᓇᐊᐸᒋᑦᒪᖃ·°, ᓇᒪ ᖁᖃ: ᒥᑕ ᐃᓯᓇᓯᐃ·ᔪ'; ᓇᒪ ᐊᓂᑭ ᖃᒪᐃᓐᖃ"ᑕᒪ·ᔪ'; ᒥᓇ

20 ᑲᑦ ᐃᓕᓴᐅᓪᓚᒥᑦ, ᒥᓇ ᑲᑦ ᑭᐳᐊᓕᐅᓪᑭᑦ, ᒥᓇ ᑲᑦ ᒪᒧᐃᐧᐣᐅᓪᓚᑭᑦ, ᒥᓇ ᑲᑦ ᒪᒧᐃᐧᐣᐅᐧ ᓅᓯᐧᓪᓚᑭᑦᑲᐧ᙮; ᑲᓂᐱᐳᓕᑫᓯ ᐅᑎᓕᑦ ᐅᐱᐧᓕᑭᒧᒪᒪᖅᓂ ᐅᒪ, ᒥᓇ ᐅᑲᓇᑎᓯᒪ ᐃᑦᕄᐅᐃᐧᓂ ᐅᐱᐧᓕᑭᒧᒪᒪᖅᓂ ᐅᒪ.

21 ᐯᑦᐧ ᐁᓐᔪᓴᐧ, ᐃᑌ᙮ᐤ ᑲᓂᐱᐳᓕᑫᓯ; ᐯᑦᐧ ᑲᒪᓐᑲᑯᐧᐣᐳᓕᐃᐧᓯᑲᑯᐧᐣᐅᐧᐣᐧᐤ ᐃᑌ᙮ᐤ ᐅᐳᐧᓕᑭᒧᒪᒪᖅᓂ ᐅᑭᒪᓕᒪ ᓇᑲ.

22 ᐳᐧᑦ ᑲᑦ ᐯᐧᑯᐧᐣ, ᒥᓇ ᑲᑦ ᑲᐧᐸᓐᓂᐁᐧᑯᐧ ᓴᑯᐳᐧᓕᐧᐣ; ᐳᐧᑦ ᑲᑦ ᓄᑲᐧᑦᐁᑯᐧᐣ ᑲᑲᓇᐧᐳᐧᓕᐧᐣ, ᑲᑦᐳᐧᐣᐁᐧᑯᐧᐣᐅᐧᐣᐧᐤ ᐁᐧᑦᐁᓕᐧᐣ ᐃᐧᐸᐧᓕᑦᐁᓕᐧᐣ ᐅᑎ ᐃᓂ ᐅᑦᐧᐣᓕᐧᐣ ᑲᐳᐧᑦ ᐁᑦᐁᓕᐧᐣ ᐃᐧᐸᐧᓕᑦᐁᓕᐧᐣ ᑲᑦ ᐃᐧᐸᐧᓕᑦᐁᓕᐧᐣ

ᑲᓴᖏᑲᐠ. ᐅᑲᐠᓂ ᐅᐅ ᓂᔪᑕᐊᑲᐠᓂ, ᐅᑲ ᒪᒃ ᑲᑕ ᐁᐠᐱᓇᒃᐠᓂ.

17 ¶ ᑲᑕ ᓀᐢᑭᒃᓯᐃᐠᐊᐠᓵ ᐃᓴ, ᑲᑕ ᑭᐠᓀ ᓇᓂ-ᐯᐃᐠᑕᐠᓵ, ᑲᒪᒥᓪᓗᑕᐊᐠᓂᐠ ᒪᓪᓂᓂ"ᑯᑲᓂ ᒪᓪᓂ-ᓂ"ᑲᓇ, ᑲᐃᕿᑦᐠ ᑎᐢᑭᓂ"ᑯᑲᓇ, ᑭᓴᐊᐠᐠ ᓂᒪᓂᔪᒥᓇᓇᓵ.

18 ᓇᐢ"ᑕᒧᓵ, ᑭᓴᐊᐠᐠ ᐅᑲ ᑲᐊᐠᐃᓇᐃᐠ"ᑕᒣᑐᓵ; ᒥᓇ ᐃᕿᐱᓵ, ᑭᓴᐊᐠᐠ ᐅᑲ ᑲᐊᐠᐃᐱᐊᓵ, ᑭᑭ-ᐊᐠᐱᐊᓵ.

19 ᐊᐅᐠᓇ ᐅᑲ ᑲᐊᐠᐃᐠ, ᐱᔪ ᓂᑕᐢᓀᖃᖅᓵ ? ᐊᐅ" ᑲᖅᑫᐱ"ᑌᐠ, ᐸᐱᓀᔪ ᓂᒥᓪᓴᐅᐠᐠᓂ ᑲᑭ"ᐃᓪᓂ-ᑎᐱᐊᐠᐠ ? ᐊᐅᐠᓇ ᐅᑲ ᑲᐊᐠᐃᐠ ᐸᐱᓀᔪ ᐊᓇ ᑲᐯ"ᑲᑎᓪᐠ, ᒥᓇ ᑲᑭ ᑲᐊᐠᐃᐠ ᐸᐱᓀᔪ ᑲᑎᐯᐢ"-ᑭᑫᐠ ᐅᑕᐢᓀᖃᖅᓇ ?

20 ᐅ"ᐊᐠᐠᓂ"ᑕᒧᓵ ᒥ"ᑫᐠ ᑫᖅ: ᒪᒃ ᓇᒪᐃᐠᓴ ᑭᓇᖃᑕᐠᓂᐠᓵ"ᑌᓵ ; ᐅ"ᓴᓀᑭ"ᑌᓇᒥᓵ ᒥ"ᑕᐊᐠᖃᖅ, ᒪᒃ ᓇᒪᐃᐠᓴ ᐯ"ᑕᐠ.

21 ᑲᑎᐯᐢ"ᑭᑫᐠ ᓇᓀᐱᐢ ᓇ"ᐃᔾᐅᐠᐠᓂ ᖃᖅᓴ-ᐅᑎᑕᑎᐠᐃᐠᓵ ᐅ"ᑭ ; ᑲᑕ ᒪᒪ"ᒋᐅ"ᒋᓂ ᐃᑕᐠᐅᐠᐃᐠᓵ, ᒥᓇ ᑲᑕ ᑭᓀᐃᓵ"ᒋᓂ.

22 ᒪᒃ ᐅᑯ ᐊᐠᐠᓵᓂᐅᐠᐠ ᑲᒪᓪᖃ"ᑭ"ᐃᓀᑭ ᒥᓇ ᑲᒪᓂᐅᐊᐠᒋᑎ"ᑭᓵ ; ᖃ"ᑭᔾᓂ ᓇᖃᐠᐠᓂ ᐊᐠᑎᓵ, ᒥᓇ ᑲᒋᐊᐠᐠ ᑭᓵᑎᓵ ; ᐃᑐᖃᐠᓂ ᑭᓵᓂᓵ"ᑭᓵ ᐅᓪᓂᐠᐠᓂ, ᐃᑐᖃᐠᓂ ᑭᓵᓂᓵ"ᑭᓵ ; ᐊᐅᐠᓇ ᑲᐃᑎᐠᐠᓂᐠ ᓀᐱᐢᐃᓪᓂᐠᓵ ᑲᑭ"ᐃᓪᓂᐠᓵ, ᑲᑕ ᒪᒪ"ᒋᐅ"ᒋᓂ ᐅᑲᐠᓂ, ᐃᑐᖃᐠᓂ ᑲᑕ ᒪᒪ"ᒋᐅ"ᒋᓂ ᐊᐠᐅᐠᐠᓂ ; ᒪᓂᐊᐠᓂ ᐊᐠᐠᓂ ᐊᐠᐠᓂ ᐃᑐᖃᐠᓂ ᐊᐠᐠᓂ ᐊᐠᐠᓂ ᐊᐠ

19 ᐃ·ᐸᖏᑕᒧᖅ, ᓂᑲᔪᑐᓗ ᐅᓐᓄ ᓂᑲ:; ᐅᑲ·ᑫᒧᓐᓕᒪᑲˣ; ᓇᒪᑭ ᑭᑲᑭᓐᓄᓐᖑᓇᐃ·ᐤ? ᓂᑲᒣᓐ-ᑲᓇᖏᑲᒥᑲˣ, ᑭᓇ ᓱᐱᓴ ᒣᑲ·ᓐᑲᒥᖅ, ᑭᓇ ᓱᐱᓴ ᒣᑲ·ᓐᑲᒥᑲᒥ, ᑭᑦ ᒥᓇᖏ-ᐊᑲ·ᐤ ᓂᔭᓱᔭᓂᒪᖅ, ᓂᓇᐊ·ᓱᐊᑲᓇᖅ.

21 ᐅᑯ ᐊᔭᔭᓂᐊ·ᐠ ᓂᑭᖏᐅᖏᑕᒪᓱ; ᑲᑦ ᓇᑯᖏᑕᐊᖅ·ᐠ ᓂᒪᒥᖏᒥᓇᐊ·ᐠ.

22 ¶ ᒪᒃ ᓇᒪᐃ·ᓴ ᑭᑭᖏᒪᐃ·ᒧᖅᑕᐊ·ᐠ, ᐅ ᖃᑦ; ᒪᒃ ᑭᑭᖏᐊᔪᖃᓐ·ᔭᒥᓂ, ᐅ ᐃᖅᕐᐅᐃᐢ.

23 ᓇᒪᐃ·ᓴ ᑭᑭᖏᐯᑕᒪᐃ·ᐠ ᑲᐊᓱᓱᓱᓕᓴ ᑭᑕ-ᐊ·ᖏᑲᓇ ᑭᑎᓐᓱᑌᐃ· <ᑭᑭᑲᓂˣ; ᐊᐅᖅ ᓇᒪ-ᐃ·ᓴ ᑭᑭᖏᐅᑭᒪᔭᒥᓂ ᑭᓴᓱᑭᐃ·ᑮᑲᓇ ᐅᖏᑭ. ᓇᒪᐃ·ᓴ ᑭᑭᖏᐊᐅᖅᓐᖃᖅᓐᓇᖏᐊᓐᓂᑲᓇ ᑭᑕᔪᖃᐃ·ᐠ ᐅᖏᑭ, ᐊᐅᖅ ᑭᑭᖏᐊᐊᔪᓐᓇᐃᑎᓐ ᐊᐅᖅ ᑭᑭᖏᐅᑭᒪᔭᒥᓂ ᑭᑭᖏᐅᑭᒪᔭᒥᓂ ᑭᑭᖏᐊᐊᔪᓐᓇᐃᑎᓐ ᐃ·ᖏᑭᒪᔪᖃᐃ·ᐠ ᐅᖏᑭ.

24 ᓇᒪᐃ·ᓴ ᓱᓂᔭᓄ ᑭᑭᖏᐅᖏᑭ ᐊᑕᐅ·ᐢᑕᒪᐃ·ᐠ ᑲᓱᑕ·ᐠ, ᓇᒪᐃ·ᓴ ᒥᓇ ᑭᑭᖏᑭᐳᓂᔭ ᐅᐃ·ᔭᓄᑕ·ᐠ ᑭᓴᓱᑭᐃ·ᑮᑲᓇᐠ; ᒪᒃ ᑭᑭᖏᐊᐅᔪᐢᑕᖅᓐᓇᐃᑎᓐ ᐅᖏᑭ; ᐊᐅᖅ ᑭᑭᖏᐊᐅᔪᐢᑕᖅᓐᓇᐃᑎᓐ ᐅᖏᑭ, ᐊᐅᖅ ᑭᑭᖏᐊᐊᔪᓐᓇᐃᑎᓐ ᐅᖏᑭ, ᑭᑭᖏᐊᐊᔪᓐᓇᐃᑎᓐ ᐅᖏᑭ.

25 ᓴᑦ ᐃᓕ ᓴᑦ ᑲᑲᓯᐯᖏᐊᒪᐃ ᑭᒪᑭᐃᓐᓇᐃᑎᓐ ᐅᖏᑭ, ᐅᖏᑭ ᐅᖏᑭ ᐅᖏᑭ

ᐊᐃᓕᓴ, ᐅ"ᐃᑕᑦ, ᐊ"ᓇ, ᓂᑭᓴᓴ, ᓂᑭ"ᓇᓕᐠᓪᓗ ᐃᓕᓴᑌᓐ :

17 ᐸ"ᑭ ᒪᒃ ᐅᐅᑫᓕᓐ ᒪᓂᔪᒃᑕᖅ, ᐅ"ᒪᓴᓂᓂᒃᓐᒃᓕᐠ' ᑎᑎ; ᕿᑕᕐᕕᖅ ᒥᓇ ᐳᑭ"ᑲ"ᑲᓂᒃᓇᐱᖅᕕᖅ, ᒥᓇ ᐊᔭᒥ"ᐅᖅᕕᖅ, ᐅ"ᐃᑌᓂᓴ, ᕿᖃᑎᓴᖅ ; ᑕᑫᒪ ᑭᔪ ᓂᒪᓂᔨᖅ.

18 ᓇᒪᐃᓂᔪ ᑭ"ᑭᓕᓐ"ᑕᒪᓂᔨ ᐊᐠ" ᑭ"ᓂᓴ"ᓂᑕᒪᓂᔨ ; ᑕᑫᒪ ᑭ"ᑭᔨᐠᓂᓄᓐ, ᐅᒃ ᑲᖃ ᐃᓂᔨ"ᑕᒪᓕᔪᓴ ; ᒥᓇ ᐅᑌ"ᐃᓕᔭᐊᓐ, ᐅᒃ ᑲᖃ ᓂᓴ)"ᑕᒧᒪᓕᑲᓂᓕᔭᑭᑭ.

19 ᓇᒪ ᒪᒃ ᐊᐃᓂᔪᔨ ᒪᒥᔾᔨᓕᓐ"ᑕᔨ ᐅᑌ"ᐃᓕ, ᐊᐠ" ᓇᒪᕈᒃᓐ ᑭᔾᓴᓕᓐ"ᑕᒪᐃᓂᓐ ᐊᐠ" ᓂᔨᔾ"ᑕᒪᐃᓂᓐ, ᑭᑭ ᐃᑌᓂᔨ ; ᕿᑭᓴᓕᓐ"ᓴᓂᔨᔪᓐᓂᒃ ᑭᐠᓂᒃᓴᓕᓐ ; ᓂᑭᓴᓕᓐ"ᑕᒪᓂᔨᔪᓐᓂᒃ ᐊᔨᐃᓂᔨᔪᓐᓂᒃ ᑎᑎᓂᔨᔪᓐᓂᒃ ; ᓂᑭᓴᓕᓐ"ᑕᒪᓂᔨᔪᓐᓂᒃ ᐊᔨᐃᓂᔨᔪᓐᓂᒃ ᑎᑎᓂᔨᔪᓐᓂᒃ ? ᓂᑲᕿᑕᐱᑕᔨᓂᐠ ᑭ ᐅ"ᑭᒪᓂᔨ ᑎᑎᓂᔨᔪᓐᓂᒃ ?

20 ᒥᑦᑭ ᐱ"ᓂᐅᑭ ; ᑲᑲᓇᓂᔨᐃᓂ ᒥᑌ"ᐃᓕᐠ' ᑭ"ᕿᖃᓂᔨ, ᐅᒃ ᑲᖃ ᑭ"ᓂᕿᑕᒪᓂᔨᓇᓂᔨ' ᐅᑕ"ᓗ"ᑲᓂᔨ, ᐊᐠ" ᓂᔨᔪᓐᓂᒃ ᑭᑭ"ᐃᓕᐠᓂᔨᔪᓐᓂᒃ ?

21 ¶ ᑭᐠᓂᔨ ᐅᐅ, ᐅ ᖃᑲᑎ ᒥᓇ ᐃᓕᔾᔭᐃᐃᓴ ; ᑕᑫᒪ ᔨᑎᑕᔾᖃᑲᑲᑎᑕᒥᑌᓐ ; ᑭᑭ"ᑭᔨᓂᐠ"ᐃᑕᓂᔨ ; ᑭᔪ ᓂᑕᔾᖃᑲᑲᑲᓂᔨ, ᐅ ᐃᓕᔾᔭᐃᐃᓴ, ᓇᒪᐃᓂᔪ ᑭᒃᐊᓂᑭᓕᓐᓂᐃᓇᓂᔨ ᑭᔪᔨᑎᓐ.

22 ᓂᑭ"ᑲᓂᐯ"ᐅᔨ, ᒡᐱᓐᔨ ᑭᓕᒃᓐᔨ, ᑭᐊᓂᓴ ᐃ"ᑎᐃᓂᓴᓇ, ᒥᓇ ᒡᐱᓐᔨ ᐊᓂᔨ ; ᑭᒪᒥᐃ"ᑎᐃᓂᓴᓇ ; ᑭᔪ ᑭᑭ"ᐃᓕᒥ"ᑎᐃᓂᓴᓇ ; ᑭᔪ ᓂᑕᔾᖃᑲᑲᑲᓂᔨ, ᐅ ᐃᓕᔾᔭᐃᐃᓴ, ᓇᒪᐃᓂᔪ ᑭᒃᐊᓂᑭᓕᓐᓂᐃᓇᓂᔨ ᑭᔪᔨᑎᓐ.

23 ᓇᒃᒧᔨ, ᐅ ᑭᔾᐊᓂᔨ ᑭᓂᓴ ; ᑕᑫᒪ ᑲᑎᐯᔨ"ᑕᑫᓂᔨ, ᑲᔪᔨᓂᔨ, ᑭᔾᐊᓂᔨ ᓂ"ᓂᔨᑐᑲᒥᓴ ; ᐯ"ᒡᓂᓂᔨ ᑭᑭ ᓇᒃᒧᔨᓂ, ᑭᔾᐊᓂᔨ ᐊᔨᓂ, ᐅ ᔨᓴᓐᓴ, ᒥᓇ ᑲᐃ"ᓂᓂᔨ, ᑭᔾᐊᓂᔨ ᐊᔨᓂ, ᐅ ᐃᓕᔾᔭᐃᐃᓴ, ᓇᒪᐃᓂᔪ ᑭᒃᐊᓂᑭᓕᓐᓂᐃᓇᓂᔨ ᑭᔪᔨᑎᓐ.

24 ᐅᑎᓂ ᐃᑌᓂᔨ ᑲᑎᐯᔨ"ᑕᑫᓂ, ᑭᐱᒪᒥ"ᐃᑕᐠᓂᔨ, ᒥᓇ ᐊᓇ ᑲᖃ"ᑭᓂ"ᐃᓂᔨ ᒥᑲᓂᔨᓂᔨᓂᔨ ᑲᑎᐯᔨ"ᑕᑫᓂ ᑲᑎᐯᔨ"ᑕᑫᓂ ᐅ"ᑎᓂ, ᑲᐅᔨ ᑲᑎᐯᔨ"ᑕᑫᓂ ᑲᑎᐯᔨ"ᑕᑫᓂ ᑲᑎᐯᔨ"ᑕᑫᓂ

ᓪᓚᓂᐊ ᐹᓪᓚᓂ, ᒥᓇ ᑲᐱᑦᓂ ᑲᐅᔾᔨᑐᑎᓪᓗ ᓂᐹᓪᓚᐱᑦ-ᐱᖏᑐ.

13 ᓂᐹᐩᕐᓪᓚᐻᓂ ᑲᓴᖅᓗ ᐃᒋᑎᓪᓚᐅᑕᓂᕐᓂᖅ, ᒥᓇ ᓂᑲᒪᒥᓄᓂᒋᔨᓕᓐ ᑲᐱᑦᓂ ᐅᑎᓪᓚᐱᖃᑎᓇᖅᑕᓇ; ᑲᑎ ᑭᒪᒋᐊ ᓂᐅᐊᓇᓂᐱ, ᒥᓇ ᑲᑎ ᕿᑭᑎᓴᐱ ᑲᑭᐩᐦᐃᓕᓐ-ᑲᓇᑎᑭᐩᐱᖅ ᓇᒪᔨᓕᖅ ᑎᕿᐩᐃᓪᓚᐱᖃᓕᓐ, ᐃᑌᐱ ᑲᑎᐱᔨᐱᖃᓕᓐ, ᑐᓴᐅᓂᐱᖅ ᑎᕿᐩᐃᓪᓚᐱᖃᓕᓐ, ᐃᑌᐱ ᑲᑎᐱᔨᐱᖃᓕᓐ ᑎᕿᐩᐃᓪᓚᐱᖃᓕᓐ.

14 ᐅᑎᓗ ᐃᑌᐱ ᑲᑎᐱᔨᐱᖃᓕᓐ, ᐊᑐᖃᐃᓐ ᐃᐸᑎᓂᕐ, ᒥᓇ ᐊᐧᑎᑐᐃᓐ ᐃᑎᑎᓂᕐ, ᑲᑎᐱᔨᐱᖃᓕᓐ ᐃᓂᐱᖅᑕᓂᕐᓂᖅ

ᐅᖏᓂ; ᐅᐯ, ᓂᑭᖏᐃᑦᑕᔪ, ᒥᓇ ᒪᒃ ᔪᓂᐅᑎᖏᓕᒋᔪ; ᓂᑭᖏᐃᑦᑕᔪᑐᑌᐃᔪ, ᓂᑲᑌᐳ ᐃᓴ ᒪᒃ.

12 ¶ ᓇᐧᖏᑕᐃᔪ ᐃᓴ, ᑭᔪᑦᔪᐤ ᑲᒪᖏᑢᐧᖏᐅᓴᔪ, ᑲᓇᑦᔪᒪᓕᔪ ᑲᔭᖅᐧᖏᐃᑦᑕᔪ: ·

13 ᑭᓯᐊᔪ ᓂᐯᑦ ᑲᔭᖅᐧ ᓂᑎᒋᑎᓯᐃᔪ; ᓇᒪᐃᔭᓄ ᑲᑦ ᓇᐃᔭᓇᑲᔪ, ᒥᓇ ᓂᐱᒪᒥᐧᐃᐅᔪᔪ ᓇᒪᐃᔭᓄ ᑲᑦ ᑕᓯᐃᑢᐧᖏᑎᓚᒃᑲ; ᓂᑲᐊᑦᑕ ᒪᒃ ᐱᒪᒥᐧᐃᐅᔪᔪ ᑲᔭᖅᐧᖏᐃᑦᑕᔪ ᓴᔭᓂ ᐃᒪᐅᑦ ᐅᖏ ᓂᒪᒪᐧᑕᔪ.

ᒪᑎᓇᒪᒃ ᓴᒥᒋᓐᓄᐤ ᑌᔪᐧᖏᑦᔪᑦ.

1 ᐯᑭᓴᔪᖏᑕᐃ·, ᓇᐧᐊᐱ ᒪᒃ ᒪᒋᑲᑲᓇᑦᑲᓰ, ᐅ ᐅᑎᑭᓂᑭᓄᐧᐅ ᐅᑦᑕᓄᔪ ᕿᐱᐤᐅᑦ, ᒧᒋᑦᑎᒥᑦ ᐊᐱ; ᓇᒪᒋᑲᑲᓄ ᐅᐯᒪᐊᐧᐱᐃᔪ, ᐅ ᐅᑦᑕᓂᔪᐃᐧᐃᐧᐃᐧ ᑲᔭᐅᑎᓄᔪ; ᑭᑫᒪ ᓇᒪᐃᔪᐧᖏᑲᐧ ᒥᐅᐳᑎᑎᓄᔪ ᐊᐳᐧᐅᑎᑎᓄᔪ.

2 ᐅᑎᓂᓰ ᐱᓂᐳᑲᑲᓂ ᐊᓂᓂᔪ, ᐱᐳᑭᐳᐳᑦ ᒪᒃ ᕿᖏᑫᐧᓂᓂᒥᓂ ᒥᑎᑦ; ᒧᐱᓇ ᑭᐱᕮᑦᐃᓇ, ᒧᐱᓇ ᒥᓂᑲᐊᑦᔪᖏᐧᖏᑦ; ᑭᑫᒪ ᓇᒪᐃᔪᖏᑲᐧ ᐊᐳᐧᐅᑎᑎᓄᔪ.

3 ᑭᒧᖏᖏᑌᐃᔪ ᑲᑦ ᒧᐱᓂᑲᑌᐤ, ᐯᐯ, ᑭᓇᓴᐅᐧᐃᐧᐃᔪ ᑲᑦ ᐁᑲᐧᖏᐃᔪ; ᓂᑭᖏᐃᑦᑕᔪᑐᑌᐃᔪ, ᐅᑦᑕᓄᔪ ᐃᐯᐧᖏᐃᔪ, ᓇᒪᐃᔭᓄ ᐃᐧᐅᐧᐱᐃᔪ ᑭᐅᐧᐱᐃᔪ ᐅᖏ ᐃᓂᐧᐱᐃᔪ.

4 ᑭᐱᒪᒥᐧᐃᐯᐧᒥᓇᐤ ᒪᒃ ᐃᐧᔭ ᑲᑎᐯᐧᐱᑭᑫᐧ ᒥᐯᐧᐅᐧ ᓯᓴᐧᖏᑑᓯᐧ ᐃᓯᓂᑑᓯᐧ ᑲᑎᐧᖏᑑᓯᐧ ᐅᖏ ᐅᑦᑕᓄᔪ ᑲᐧᖏᐃᑦᑕᔪᑐᑌᐃᔪ.

5 ᑭᔭᒪᐱ, ᒥᓇ ᐊᐧᓂᑎᐱᖏᐧᖏᔪ ᐃᑐᐧᖏ, ᐅ ᑲᒋᓂᓯᐃᐧᐃᐧ ᑲᔪᑎᐊᓇᔪ; ᑭᑫᒪ ᓇᒪᐃᔭᓄᖏᔪ ᒥᑦ ᑲᐅᑭᒪᐧᑫᐧᒥᐧᐃᐧ ᑲᑎᒪᐃᐧᐃᓇ ᑲᑎᐃᓇᑲᐧᐃᐧ.

6 ¶ ᓂᑭᖏᑭᓯᐊᐧᖏᑦᔭᒪᒪᔪ, ᓂᑭᓯᐃᔭᐧᐃᒪᒪᔪ, ᓂᑭᖏᐃᔭᓂᒋᔪ ᓂᑎᐱᔭᖏᑭᓇᑲᐧᐃ, ᒥᓇ ᐅᑭᖏᐧᖏᑦᑭᓇᑲᐧᐃᐧᐃ ᑭᑭᖏᐧᖏᑦᑭᐧᐃᐧᐃ; ᓇᒪᐃᔭᓄ ᑭᑭᖏᐧᖏᑦᑭᐧᐃᐧᐃ ᑭᑭᖏᐧᖏᑦᑭᐧᐃᐧᐃ ᑲᑎᐃᓇᑲᐧᐃᐧ ᑲᑎᐃᓇᑲᐧᐃᐧ ᑲᑎᐃᓇᑲᐧᐃᐧ

8 ᐅᐯ, ᓇᒪᕕᐦᐨ ᑭᖅᖁᐤᐱᐤ; ᐅᐯ, ᓇᒪᕕᐦᐨ ᑭᖅᖁᐤᑭᓂᐤ; ᐅᐯ, ᐅᓀᐦᐋ ᐅᐣᑎ ᖁᐤᑕᐊᐦᑲ ᐅᑲ ᑲᓪᑭᖁᐤᑌᓂᑲᐤ; ᑎᖃᒪ ᓂᖅᖁᐤᑭᓂᐤ ᓰᓪᐱᐦ ᑲᑕ ᑲᑲᓀᓯᐊᓇᖅᐳᑎᓪ, ᐅᐊᓯ ᐅᐊᓂᔨᑕᒧᐧᐣ ᐅᑭᖅᐱᐅᑎᐅᓇᑲ ᒥᓪᕕᓯᐅᓂᑲ ᐅᑭᖅ.

9 ¶ ᓂᐱᐦᐋᐃᐣ ᐅᖅᑎ ᓂᑲᔨᓂᐅᐣᓯ, ᒋᓇ ᓂᒪᒥᖅᑎᒥᓯᐊᐣ ᑭᑲᐅᖅᑎ ᔨᓂᐦᐱᑎᓪ, ᐅᑲ ᑲᑕ ᑭᖅᑲᑕᐅᓪᓂᐣ.

10 ᐊᓪᓴᖅᑕ, ᑭᖅᖁᓪᓕᐊᓪᑭᓂᓪ, ᒪᓇ ᓇᒪᐃᓪᓴ ᓱᓂᔨᓂ ᐅᖅᑎ; ᑭᖅᖁᐤᓱᓂᓪ ᑎᐦᐱᐦᑭᓯᓂᓪ ᓂᐃᓪᐦᐋᐃᐣᓂᓪᓂᐣ.

11 ᓂᔨ ᐅᖅᑎ, ᐅᐢᐱᐦᑌᓕᒧᐣ ᓂᑲᐅᖅᑎᔭᑌᓪ; ᑎᖃᒪ ᒋᓂᓯ ᑫᐃᓯ ᐃᓪᓂᐦᒋᓂᐃᓪᐣ ᓂᐃᓪᐦᐋᐃᐣᓯ? ᓇᒪᐃᓪᓴ ᒋᓇ ᓯᓯᐣ ᓂᑲᐅᖅᑎᓪᓂᐣ.

12 ¶ ᓇᐦᐸᐃᐣᓯ, ᐅ ᖃᑦ ᒋᓇ ᐃᐣᑲᐅᐃᖅᓴ, ᑲᖅᖁᓪᓇᐦᐸᐃᐣᓯ; ᓂᔨ ᓂᒋᐃᓪᓯ; ᓂᔨ ᓂᐢᒋᐢ, ᓂᔨ ᒋᓇ ᐃᐢᑲᓴᔨᑦ.

13 ᓂᒥᐦᑭᓪ ᒋᓇ ᓂᖅᖁᐅᖅᑎ ᐅᓇᐢᓴᒥᖅᑎᑎᒋ ᐊᐢᑭᖅ, ᒋᓇ ᓂᒥᐦᑭᓪ ᓂᖅᖁᑎᐱᐣᐧᐅᐣ ᖅᓯᓴ; ᐃᐢᐱᐦ ᓴᐣᒋᐸᓂ, ᒪᒧᐃᓪ, ᐸᓯᐃᓴᒪᑲᓇ.

14 ᑲᖅᓯᔨᐤ ᖅᔨᐊᓪᐤ, ᒪᐊᓪᓯᐣᐃᐣᐣ, ᐯᐢᑕᒧᐣ ᒪᒪᑦ; ᐊᐅᓪᓇ ᑲᐃᖅᑕᓯᓂᐣ ᑲᖅᖁᐤᐱᐤ ᑲᐢᐱᖅᖁᐤᐅᓪ; ᑲᑦ ᔨᑕᑦ ᑲᐃᓯ ᒥᐅᓪᐣᐢᑕᐤ ᐸᐱᓪᐤᐅᓪ, ᒋᓇ ᐅᐢᐱᐣ ᑲᑦ ᐸᑲᒥᖅᑲᓯᐊᓪᐣᐣ ᑲᖅᓯᐊᐅᓪ.

15 ᓂᔨ ᖃᖅᓯᐊᐣ, ᓂᖅᖁᐊᔨᒥᐣ; ᐅᐯ, ᓂᖅᖁᓪᓇᒧᒪ; ᓂᖅᖁᐯᓯᐊᓪᐣᐅᑦ ᐅᒥᖅᑕᐢᒪᐃᓪᐣᐣ.

16 ¶ ᖁᓯᐊᐣ ᐯᓇᓯᐣ, ᐯᐢᑕᒧᐣ ᐅᒪ; ᓇᒪᐃᓪᓴ ᓂᖅᖁᓰᒧᒋᑎ ᐊᔨᒥᐣ ᒪᐢᑲᐦ ᐅᐣᑎ; ᐊᐢᐱᐣ ᑲᐯᐅᐣᑎ ᐊᐅᔨᐣ; ᐊᓂᖅᐦ ᒪᓴ ᑲᑎᐯᐦᐅᖅᑎᖁᓪᐣᐣ, ᖁᖅᐱᐣᐧᐅᐣ ᐊᐢᑭᖅᑎᐣᐣ ᐅᐢᐱᐣᐧᐅᐣ ᐅᐢᐱᐣᐧᐅᐣ ᐊᐢᑭᖅᑎᐣᐣ ᐅᐢᐱᐣᐧᐅᐣ ᐅᐢᐱᐣᐧᐅᐣ ᐅᐢᐱᐣᐧᐅ

11 ᓂᑲᒣᐢᑲᓇᖏᓐ ᒪᓇ ᑲᖏᑉᐳᐤ ᓂᐊᐧᑭᒪᒪ, ᒥᓇ ᓂᑉᑎᒣᐢᑲᓇᐊᐧ ᑲᓪ ᐃᐢᐯᐦᓂᒃᓯᓇᐤ.

12 ᑭᐟ, ᐅᓂ ᐊᐧᖏᐳᐤ ᑲᓪ ᐯᐅᐢᐣᐢᑌᐊᐧᔨ ; ᒥᓇ ᑭᐟ, ᐅᓂ ᑭᐅᐧᑎᓇᕽ ᐅᑉᑭ ᒥᓇ ᓂᐅᐱᐊᓇᒋᕽ ᐅᑉᑭ, ᒥᓇ ᐅᓂ ᓯᓂᐸ ᐊᐢᑭᕽ ᐅᑉᑭ.

13 ¶ ᓇᑲᒍᐦ, ᐅ ᑭᓯᖏᐧ ; ᑎᐳᐊᐧᕀᒍᐦ, ᐅ ᐊᐢᑭᓗ ; ᓇᖏᒍᐦ ᒪᓇ, ᐅ ᐊᐧᑉᑲ ; ᑕᑫᒪ ᖃᑎᐳ-ᓂᑉᑕᑫᐟ ᑭᑉᓭᑌᖏᐢᐁᑉ ᐅᑦᓯᓯᓂᒪ, ᒥᓇ ᖃᑦ ᑭᑎᒪᑫᓂᐢᒥ ᐅᖃᖃᐸᖏᒪ.

14 ᒪᓇ ᓴᓐ ᑭᑉᐃᑌᐧᐤ, ᖃᑎᐯᐳᖏᑕᑫᐟ ᓂᑭᑉ-ᓇᖃᑎᐦ, ᒥᓇ ᓂᑎᐯᐳᖏᑕᑫᐟ ᓂᑭᑉᐊᐧᓂᑭᑉᓕᔨᐧᑦ.

15 ᐃᐢᑫᐧᐤ ᑭ ᖃᑦ ᑭᑉᐊᐧᓂᑭᑉᓕᔨᑎᐧᐁᐧᓂᐧ ᖃᓇᑉᓇ-ᕀᐊᐧᓯᓂᓴ, ᐅᖃ ᖃᑦ ᑭᑎᒪᑫᐳᒪᐟ ᐅᓯᓴᓴ ᐅᐢᑦ-ᖃᐃᐢᓂᐟ ᖃᐅᑉᑭᐳᐟ ? ᐅᐅ, ᖃᑦ ᑭᐊᐧᓂᑭᑉᓕᔨ-ᕀᐁᐧᐤ ᐃᓴ, ᒪᓇ ᓇᒪᐃᐧᖃ ᓂᖃ ᑭᖃᐊᐧᓂᑭᑉᓕᔨ-ᕀᑎᐧ.

16 ᑭᐟ, ᑭᑉᒪᓯᓇᐳᑎᐧ ᓇᓇᖏᑕᑭᒥᓱᓂᐟ ; ᑭᑐᓂᓇ ᕪᑭᓂ ᓄᑎᐢᐃᐢᑎᓯᔨ.

17 ᑭᑕᐃᐧᓯᑎᔪᐧ ᖃᑦ ᖃᑫᐧᑭᓇᑉᐅᐊᐧᔨ ; ᖃᓂᓯ-ᐊᐧᓇᑭᐢᑭᔨ ᒥᓇ ᖃᑉᐃᐧᑭᑉᐃᐢᑭᔨ ᐃᑕ ᐅᐊᖃᓴᔨ ᖃᑦ ᐅᑉᑭ ᐊᐧᓴᐃᐧᐊᐧᔨ.

18 ¶ ᐅᑉᐱᓇ ᑭᑭᑉᓂᐧ ᒥᓯᐁᐧ ᐃᐧᔨᖏ, ᐃᐧᔨᑦᑕ ᒪᖃ ; ᖃᑉᑭᐳᐤ ᐅᔨ ᒪᐃᐧᓯᑎᐃᐊᐧᔨ, ᑭᐯᓇᑎᖃᔨ ᒪᖃ. ᐁᑉᘁᖃᐧ ᐱᒪᑎᓯᔨ ᐃᑕᑌᐤ ᖃᑎᐯᐳᖏᑕᑫᐟ, ᑫᑉᓇᓐ ᖃᑉᑭᐳᐤ ᑭᖃᐃᐢᑲᓇᐧ ᑭᐧᑎᐧᐁᐧᑉᐅᐃᐧᔨ, ᒥᑦ ᑕᑉᓀᒪᒪᓯᓇᐳ ᒪᖃ, ᒪᒪᓐᓂᐧᔨ ᐅᑉᑭ, ᒥᓇ ᐊᐧᓂᑭᑉᓕᔨᐧᑦ ᐃᑕᑌᐤ ᐅᑉᑭ ᐊᐧᑉᓴᐃᐧᐊᐧᔨ.

19 ᑕᑫᒪ ᑭᑭᐃᐧᑉᑭ ᒥᓇ ᑭᐱᖃᐧᑕᑦᖃᒪ, ᒥᓇ ᑭᓂᓯᐊᐧᓇᑭᓯᐃᐧᔨ ᐊᐧᑭᑭ, ᐅᔨᐟ ᐅᖃᐧ ᖃᑦ ᓴᖃᐃᐧᓯᐟ ᖃᐅᑉᑕᑭᑭᔨ ᐅᑉᑭ, ᒥᓇ ᐊᓂᑭ ᖃᑎᐯᐳᖏᑕᑫᐟ ᐃᐢᑦᑭᑉᓂᐧᔨ ᐃᐢᑦᖃᓇᐧᑭᐢᑭᔨ.

20 ᑭᑕᐃᐧᔨᑕᔨ ᑫᐃᖃᐃᐧᑎᔨ, ᐃᐢᐁᐧ ᔨᐸᖃᐧ ᑭᑉᐃᐧᓂᐧᐊᑦᑭᑎ, ᖃᑦ ᐃᑌᐧᐃᐧᔨ, ᒥᓇ ᑭᑉᑕᐃᐧᖃᓵ, ᐅᑦ ᐅᔨᐟ ᓴᖃᐃᐧᔨ ; ᒥᓇᔨ ᐃᐢ ᑫᐅᑕᑭᑉᐳᐤ.

21 ᑭᖃᐃᑕᐧ ᒪᖃ ᑭᑌᐧᐃᐢ, ᐊᐅᐧᓇ ᐅᐅ ᖃᐦᓂᐧ-ᑕᐃᐧᑭᑉᑕᒪᐃᐧᔨ, ᐅᐦᐃᖃᐦ ᐅᐅᑭᑉᐃᐧᐊᐧᑭᑉᑕᒪᐃᐧᔨ, ᐅᐦᐃᐊᐧᑎᖃᐦᓂᐧᐊᐧᔨ ᒥᓇ ᐅᐦᐃᐊᐧᑕᑦᑕᒪᐃᐧᔨ ᐅᐦᐃᐊᐧᑎᖃᐦᓂᐧᐊᐧᔨ ? ᒥᓇ ᐊᐅᐧᓇ ᐅᐅ ᖃᑉᑭᐳᐤ ᐅᐦᐃᐊᐧᑎᖃᐦᓂᐧᐊᐧᔨ ᐅᑉᑭ, ᒥᓇ ᐊᐅᐧᓇ ᐅᐅᑭᑉᐃᐧᐊᐧᑭᑉᑕᒪᐃᐧᔨ ᐅᑉᑭ ᐊᐧᑉᓴᐃᐧᐊᐧᔨ.

22 ᐅᑎᓯ ᐃᐢᑌᐧᐤ ᖃᑎᐯᐳᖏᑕᑫᐟ ᑭᐱᒪᓂᐧᔨ ᐊᐧᓯᖏᑦ, ᓂᖃᐅᑉᐱᓇᒪᓯᐊᐧᓯᐃᐧᔨ ᓂᑭᑉᒥᓴᐳ ᖃᑦᑭᐢᑭᐧᔨ ; ᒥᓇ ᐯᓯᐅᐧᐊᐧᔨ ᒪᖃ ᑭᓂᓯᐊᐧᓯᐃᐧᔨ, ᒥᓇ ᑭᑉᓂᐧ ᒥᓇ ᓇᓐᑎᐅᐧᔨ ᐅᑎᐢᑎᓯᐃᐧᔨ.

23 ᑭᐟᑭᐅᑭᒪᐃᐧᔨ ᒪᖃ ᑭᖃᖃᓇᐊᐧᓯᐃᐧᔨ ᐅᐟᑕᐃᐧᓂᐧ-ᒪᐊᐧᔨ, ᒥᓇ ᐅᑭᐟᑭᐅᑭᒪᑫᐧᑎᐊᐧᔨᐊᐧᔨ ᑭᖃᐅᖃᓇᓇ-ᐊᐧᔨᐃᓂ ᐅᖃᐃᐧᑎᐊᐧᔨ ; ᑭᖃᐸᐊᐟᑫᐧᐢᕀᖃᐧᔨ, ᒪᓕᑉᑎᐦᐢᑭᑦᑎᐦᐢᑭᑦᑕ

10 ¶ ᐊᐅᐹᓇ ᐲᓴᐊᓕᐦ ᑲᑲᐃᑦᐊᓂᔪᓂ ᑲᑲᓂᓪᓚᒻ ᑲᑎᐯᓕᖅᐳᓂ, ᑲᓇᓇᐃᑦᑕᒧᓕᐦ ᐅᑎᑌᓕᐦᓂᓂᐤ ᐅᑕᐱᓪᓚᑲᑲᓂᓪᓚᐦ, ᑲᐱᒧᖓᑌᓂ ᐊᐦᓂᑎᑌᓂᓪᓚᐦᕽ, ᐅᑲ ᐅᖅᐊᑲᓂ, ᑎᓇ ᓂᐱᐅᓂᓪᓚᐦᕽ ᐊᐦᓂᑎᑌᓂᓪᓚᐦᕽ? ᐲᓴᑦ ᑲᑦ ᒪᒥᓯᓪᑕᑦ ᐅᐃᓕᐦᐊᓂᓂᓂᐤ ᑲᑎᐯᓕᖅᐳᓂ, ᑎᓇ ᑲᑦ ᐊᐦᐯᓂᒧᑎᐤ ᐅᐱᓴᒪᓂᔨᒪ.

11 ᑭᓪᐟ, ᑲᐢᐲᓂᐤ ᐲᓴᐊᓕᐦ ᑲᑲᐃᐦᐊᓂᓂᐤ; ᐱᒧᖓᑌᓂ ᐅᖅᐊᑲᓂ ᑲᑲᐃᐦᐊᓂᓂᐤ ᐲᐅᑎᓪᓚᑲᑲᓂᓪᓚᐦᕽ, ᑎᓇ ᐸᓪᐢᑌᐦᐊᓂᓂᐤ

22 ᐅᑎᓗ ᐃᑌᓐᓄ ᐱᑎᐅᓕᖅᑭᖅ ᑲᑎᐅᓕᖅᑭᖅ, ᒥᓴ ᐱᐱᔪᒪᓂᔨ ᑲᑭᖅᐁᑦᓭᒃᓪ, ᑕᓪᓕᐊᓕᓂᖅ ᑎᑎᕐᓂᖅ ; ᑲᑎᐅᓕᖅᑭᖅ ᑎᑎᕐᓂᖅ ᐅᓐ ; ᓴᓕᐃᓐᓴᒃ ᑎᒥᓴᒃᑲᓐ

ᐅᓇᓯᐊᓱᓯᐅ·Δ·ᓂˣ ᐅᖏᓯ ; ᐊᐅ·ᓇ ᒪᓗ ᓂᐸᖏᐃ·ᖏᑕˣ ᐅᑕᓄᓐᖁᐲᒪᓱᐃ·ᓂᓇᐤ? ᑭᖁᒪ ᑭᖏᐢᓄᑕᖏᐊᓯ·ᐤ ᐅᑕᑭᖅᓇˣ ᐅᖏᓯ ᐅᐱᒪᑎᔪᑦ ; ᑭᖁᒪ ᐅᐊ·ᓂᑐᑕ-ᒧᐃᓂᐊᓯ·ᐤ ᐅᖏᓯ ᓂᑕᓇᓱᓇᒪᓵᑦ ᑭᖏᐅᖏᖏᑕ ᐅᑕ-ᒪᖏᐊ·ᐤ.

9 ᑭᖏᐊᓱᓯ ᐅᓯᖏᑦᐤ ᒪᓗ ᐅᓂᓇᖏᖏᐊᓐᓄᑐ ᐅᒪᓀᑎᔪ, ᒥᓪ ᐊᓱᓯ ᐅᐅ·ᕐᑎᑎᔪ ᐅᓂᐳᐃ·ᓂˣ ; ᑭᖁᒪ ᓇᒪᐃ·Ⴑ ᑭᖏᐊ·ᓂᐃᖏᖏᓐᓂᐤ, ᐊᐳᖏ ᓇᒪ ᓂᓇ: ᑲᑲᓱ-ᓂᓱᐃ·ᐤ ᑭᖏᑕᓇᒪᓵᑦ·ᐤ ᐅᑐᓂˣ.

10 ¶ ᐅᓴᐅ·ˣ ᒪᓗ ᑲᑎᐯᐳᖏᓱᐤ ᑭᖏᑕᐅ·ᐳᖏᑦᐸ ᑭᓄ ᒥᖅᓇᓂᖏᑦ ; ᑭᖏᐊᖏᔪᐤ ᓱᐸᑌᐳᒪᐃ·ᓂˣ ; ᐃᖏᐃ ᐊᖏᑎᖁᐊᑦᓱ ᐅᓯᖏᖏᓐᓄᐃ·ᐤ ᐅᖏᓄ, ᑲᖁᒪ ᑲᐃ·ᐸᖏᐊᓐᓄᐃ·ᐤ ᐅᓯᖏᖏᓐᓄᐃ·ᐤ ᐅᖏᓄ,

ᓱᒥᓭᐳ ᑭᓭ ᔨᐧᐃᓴᐳ ᓭᒪᐃᐧᔦ ᓱᓂᑦᐤ ᐅᐦᑭ ᐊᐧᐳ" ᑎᐧᐸᓭᐃᕐᐧᔨ.

2 ᓴᓐᐦ ᑲᒋᑭᔦ ᓱᓂᑦᐤ ᐊᓂᒪ ᐅᑲ ᑲᐧᐸᐦᕐᓱᓂᑦ-ᑲᓂᐃᔨ ᐅᐦᑭ? ᑭᓭ ᑭᐧᐃᔨᕐᐃᓂᐃᐧᔨ ᐊᓂᒪ ᐅᑲ ᑲᑭᐧᐳᓂᐅᓂᔨ ᐅᐦᑭ? ᐯᐯᔦᐧᑕᐧ ᓭᐧᐃᐦᑕᐃᔨ, ᒋᑦᔨ ᒪᓭ ᐊᓂᒪ ᑲᒥᐃᓱᔨ, ᑭᓭ ᑭᔦᐧ ᑭᑕᐦᐁᒪ-ᓱᐃᐧᑑᓱᓭ ᑲᑕ ᒥᐅᓂᔨᑕᐧ ᑲᐃᓂᔨᐃᓂᓂᔨ.

3 ᐱᓱᑦᑕᒧᔨ, ᐯᓱᔨᓱᑦᐤ ᒪᓭ; ᓭᐧᐃᐦᑕᒧᔨ, ᐅᓱᔨ ᑭᑕᐦᐁᓱᐧᔨ ᒪᓭ ᐱᒪᑎᓱᐧ; ᐅᓱᔨ ᒪᓭ ᑲᑭᐧ ᑭᑕᐦᐁᓱᐧᔨ ᑭᑕᐦᐁᓱᐧᔨ ᐅᐦᑭ ᐅᐦᑭᐧᐳᓂᐅᓂᔨᐃᓂᓂᔨ, ᑲᐧᐦᑎᓱᔨᐦᐧᒋᓭᐧ ᐅᐦᑎ ᐅᑭᔦᐧ-ᐃᐧᐅᑦᐃᓭᓭ ᑌᐱᐧ.

4 ᑲᐧᐦ, ᓂᐢᐦᐸᑭᑎᓭᐧ ᒪᓭ ᒪᓂ ᐊᑭᒪᐧ ᐊᐅᔨ-ᔨᓂᐊᐧ, ᒪᓭ ᐱᒧᐧᐸᐃᐧ ᑭᓭ ᒪᓭ ᔨᐢᑭᒪᐧ ᐊᐅᔨ-ᔨᓂᐊᐧ.

5 ᐃᐧᐸᐦᑕ, ᑭᓴᓭᒧᒪᐊᐧᔨ ᒪᓭᐢᐦᐃᓂᐧᔨ ᐊᐅᔨ-ᔨᓂᐊᐧᔨ ᐅᐦᑭ ᑲᑭᐧᐳᓂᐅᓂᔨ, ᑭᓭ ᒪᓭᐢᐦᐃᓂᐧᔨ ᐊᐅᔨᔨᓂᐊᐧᔨ ᐅᐦᑭ ᑲᑭᐧᐳᓂᐅᓂᔨ ᑭᓴᓭᔨᐸᐦᐃᓴᐧᔨ ᑲᓂᐃᔨᐃᓂᓂᔨ ᐅᐦᑭ ᑲᑭᐧᐳᓂᐅᓂᔨ ᐅᐦᑭ ᑲᑭᐧᐳᓂᐅᓂᔨ ᑲᑭᐧᐳᓂᐅᓂᔨ ᐅᐦᑭ

ᐅᑎᓂ"ᑭᑫᐃ·ᓂᑯᐃ·ᐊᑫ·, ᑲᐃ"ᐊᓂᓄᑦ ᑲᑕ ᐅ"ᑎᓂᓄᑦ, ᑲᐅ"ᑭᒋᑫ·º ᐅ"ᑭᓄ.

12 ᐃᖏᓪᓚᒥᑎᔪ, ᐃᑌ·ᐊ·ᔪ, ᓂᐅᓇᑌᔪ ᓱᒋᓇᓪ>, ᑭᑲᒧᖏᓇᐅᓇᓪ ᒪᓇ ᑲᒪᖏᐃ·ᔪ ᒥᓐᑫ·ᐃ·ᔪ ᐅ"ᑭᓄ; ᐃ·ᐸ"ᑭᓄ ᒪᓇ ᑲᑕ ᐃ"ᑭᓄ ᑲᐃ"ᑭᓄᓯ ᐊᓄ"ᐧ ᑲᑭᓂᑲᓴ, ᓇᐊ·ᐧ ᒪᓇ ᒥᐢᓯᐃ ᐊᐊ·ᓂᒣ ᑲᑕ ᐃ"ᑭᓄ.

ᒪᑎᓇᒪᖏᓴ ᓂᐅᓇᓄᒋᓇᐸ ᑌᐊᑯ"ᐳᓴᖅ.

1 ᑲ·ᔭᐢᔪ ᐁᒋᑎᓂᓱ, ᓂᓱᐊ·ᓇᑎᓂᓱᐤ, ᓇᒪᐃ·ᔭ ᒪᓇ ᐊᐃ·ᔭᔪ ᐊᐅᓱᓇᓂᐤ ᐸᐱᓱᑫᓇ"ᑕᑦ; ᒥᓇ ᑲᑭᔭ-ᐃ·ᑎᓂᓱᑎᔪ ᐅᐅᓱᓇᓂᐊ·ᔪ ᐅᑎᓇᐊ·ᔪ, ᓇᒪᐃ·ᔭᔪ ᒪᒥᐅᓴᖅ"ᑕᑦ ᑲ·ᔭᐢᔪ ᖃᐃᓕᓂᓱᓱ, ᐁᐅᑎᓂᒥ"ᐧ ᒪᓕᓇᐃ·ᔪ ᐅ"ᑭᓄ ᑲᑦᐸᓇᔪ.

2 ᑲᑕ ᐱ"ᔪᑫᐤ ᑭᔪᑐᐁ·ᓱᐃ·ᓂᓵ; ᑲᑕ ᐊᐊ·ᐱᐃ·ᔪ ᐅᓂᐯᐃ·ᓂᐊ·ᔪ, ᐁ"ᐸᐯᑲᔨᓂᑦᑕ ᑲ·ᔭᐢᔪ ᖃᐃᓕᓂᓱᓱ ᐁᐅᑎᓂᒥ"ᐧ ᒪᓕᓇᐃ·ᔪ ᐅ"ᑭᓄ ᑲᑦᐸᓇᔪ.

3 ᒪᓇ ᑭᓱᐃ·ᔪ ᐅᑕ ᐯᐃᔪ"ᑌᔪ, ᑭᔭᐊ·ᐤ ᐅᔨᓱᓴ ᒥᑌᐃ·ᐃᐃᑐ·º, ᐅᑕᐊ·ᓱᒥᔪ ᑭᐃᒪᐃ·"ᐃᔪᑦ ᒥᓇ ᐅᐱᓱᑲ·ᐃᐢᑫ·ᐤ, ᐅᑕᐊ·ᓱᒥᔪ ᐅᒪᒪᐃ·"ᐃᔪᑦ ᒥᓇ ᐅᐱᓱᑲ·ᐃᐢᑫ·ᐤ.

4 ᐊᐅ·ᓇ ᑲᒧᒋᐊ·ᑫᔪᑦ? ᐊᐅ·ᓇ ᑲᒋᐊ·)ᐃᔨ-ᓄᐯ·ᑎᒋᐅ·ᔪ, ᒥᓇ ᑲᓵᑭᑌᔨᓂᐯ·ᑎᒋᐅ·ᔪ? ᓇᒪᑭ ᔨᒋᓯᒧᔨᓇᐃᓇᐃ·º ᐊ·ᓂᑦᑕᒧᐃᐅᔪ, ᐯ"ᐅᑕᐊ·-ᓱᒥᓱᒥᔨᔨᔪ ᑭᔭᐢᑭᑲᐃᔪ,

5 ᐯ"ᒋᓱᓱᓱᔪ ᒪᓂᑐ"ᑲᓇᔪ ᐅ"ᑭ ᓱᒋᔭᖏᑎᑦ ᑲᑕ") ᐊᓴᓄ"ᑎᑎᐃ·ᔨ ᒥᑎᑦ, ᐯ"ᓂᒋ"ᐯᔨ ᐊᐃ·ᔨᓴ ᐃ·ᔭᑎᓇᓵ ᓱᒋᓇ ᐯ"ᑕᒋᓄᔭᖏᓄᔪ ?

6 ᐃᑕ ᐅᐊᔭᑭᔪ ᓱᒋᓄ·ᔨᓂᔭᔪ ᐱᒥᑭᐃ·ᓂᓵ ᑲᐃᑕᓂᓵ; ᐅᐅᑲᓂᓵ, ᐅᐅᑲᓂᔪ ᑭᑕᔭᓇ'; ᐅᐅᑲᓂᔪ ᑭᑎ ᑭᑫᓱᓇᓵᒪᐃᔨᐃ·ᐃ· ᒥᓐᑫ·ᐃ· <ᑭᑫᐊᐃ·, ᑭᑫᓱᓇᓵᒪᐃᔨᐃ·ᐃ·º ᐃᒧᐟ ᓂᓄᑦ, ᑭᑫᓱᓇᓵᒪᐃᔨᐃ·ᐃ·º ᐃᑕ ᐅᐊᔭᑭᔪ

3 ¶ ᓴᓐᒥᖅ ᑲᑭᖅᐅᑲᑎᓂᔪᓐᓇᖅ ᐃᑌᓘᐊᓕ, ᐅᑲ ᒪᓐ ᐅᖅᓯᒡᓴᖅᑕᒪᑦ? ᓴᓐᒥᖅ ᑲᑭᖅᑲᓐᑕᖅᑭᐊᑭᖅᖢ ᓂᒋᖅ-ᑲᖅᐊᓕ, ᐅᑲ ᒪᓐ ᐅᖅᓴᐊᓂᕐᓂᖅᑕᒪᑦ? ᑭᓪᓗ, ᐅᑲ ᐅᒋᑎᓂᔪᓘᓐ ᑭᓂᖃᓐᓇᓯᓯᐊᓘᓕ, ᒥᓇ ᑭᑕᑭᖅᑌᓚᓐᓴᓘᓂᓂᓯᐊᓘᓕ.

4 ᑭᓪᓗ, ᓇᒪᐃᓐᓴ ᑭᑎᓂᔪᓯᓘᓂᓐ ᑲᑫᓘᓪᑕᓂᐊᓘᓕ ᐅᖅᓂ ᒥᓇ ᐅᖅᑐᓘᓂᐅᓘᓕ ᐅᖅᑎ, ᒥᓇ ᑭᑎ ᓘᑲᒪᖅᑲᐃᓘᓂᓐ ᐅᖅᓂ; ᓇᒪᐃᓐᓴ ᑭᖅᓂᐊᓂᓂᓯᓯᓘᓂᓐ ᓗᓐᓂᖅ ᑲᔪᑎᑐᓘᓂᓐ ᐅᖅᓂ, ᑭᖅ ᑲᑎᓂᓂᓐ ᐊᓂᖅ-ᑲᖅᐊᓘᓂᓐ ᑭᑎ ᐅᒪᓐ ᑭᓯᓂᓂᓐ ᓂᓪᓕᖅᓂᓐ ᐃᓕᓴᐅᓘᓂᓐ ᐅᖅᓂ; ᑭᖅᓂᐊᓂᓂᓯᓯᓘᓂᓐ ᐅᖅᓂ ᑭᑎᓂᓂᓐ ᐊᓂᖅᑲᖅᐊᓘᓂᓐ ᐅᖅᓂ

ᐹᓱᑲᓴ ᒪᓐᐱᐻ ᐁᖏᑎᐱᖅᓴ; ᐱᑲᑦᓐᓄ ᑭᕆᔨᓕᒃ ᑕᐱᓐᒋᖅ ᑲᑎᒪᓴᓂᐊᓘᑦ.

11 ᑮᔪᓐᓕᒃ ᑕᐱᓐᒋᖅ ᒪᖏᑦᓴ, ᓱᓐ ᑭᐊᑦᐃᓘᓴᑲᑎᑦᑐᓐᓕᒃ ᑕᐱᓐᒋᖅ ᐅᒥᒋᐊᑦ; ᑭᕆᔨᐊᑦᐸᖏᓐᓕᒃ ᐅᓐᓱᐊᑦᓱᐁᐅᓘᑦᓴ, ᒪᒃ ᓇᒪᕆᒃᓴ; ᐱᒪᓕᖏᐁᐅᓘᑦᓴ, ᒪᒃ ᑭᓇᐊᑦᐸᒥᓐᓇᓐᓄᐤ.

12 ᑎᑫᒪ ᓂᐊᑦᓂᐃᖏᐁᓂᓇᓐ ᐊᑎ ᒥᖏᑎᓐᓇ ᐅᐸᑦᑕᒪᓕᐱᓴ, ᓱᓐ ᓂᒪᕆᔨᑕᒧᐃᓇᓂᓇᓐᓇ ᓂᒪᒪᓇᓐᓂᒥᓇᓐ; ᑎᑫᒪ ᓂᐊᑦᓂᐃᖏᐁᓂᓇᓐ ᓂᐃᓱᑲᓇᓐ; ᓱᓐ ᓂᒪᕆᐃᖏᐁᓂᓇᓐᓇ ᓂᕆᑭᓇᐅᖏᓐᓄᐃᓐ:

13 ᐁᖏᐊᑦᓂᔨᐊᑦᐊᑦᓵ ᓱᓐ ᐁᖏᕆᔭᑭᖏᑲᐊᑦᐊᑦᓵ ᑲᑎᐯᐅᖏᑎᑭᓘᑦ, ᐁᖏᐃᓱᒧᑕᔨᓘᑦ ᑭᑎᒪᒪᐃᐁᐃᐊᑦᐊᑦᓵ ᓱᓐ ᐊᓐᓴᐊᑦᐊᑦᓵ ᓂᕆᑭᓇᐅᖏᓐᓄᐃᓐ; ᓱᓐ ᓂᐊᑦᓂᐃᖏᐁᓂᓇᓐᓇ ᓂᐃᓱᑲᓇᓐ; ᓱᓐ ᓂᒪᕆᐃᖏᐁᓂᓇᓐᓇ ᓂᕆᑭᓇᐅᖏᓐᓄᐃᓐ:

13 ᐁᖏᐊᑦᓂᔨᐊᑦᐊᑦᓵ ᓱᓐ ᐁᖏᕆᔭᑭᖏᑲᐊᑦᐊᑦᓵ ᑲᑎᐯᐅᖏᑎᑭᓘᑦ, ᐁᖏᐃᓱᒧᑕᔨᓘᑦ ᑭᑎᒪᒪᐃᐁᐃᐊᑦᐊᑦᓵ ᓂᕆᑭᓇᐅᖏᓐᓄᐃ

13 ᑎᓯ ᒪᒪᖏᑦᔨᓴ ᕿᐊᐯᓄᓗ, ᒥᓇᖏᓪᓗᓂ ᐃᑲᖏᑦ, ᒥᓇ ᒥᑦᑎᓂᐻᑦᔨᖏᑦ ᒪᒪᓕᓴ, ᐅᓪᓗ ᑲᑎᓐᓱᓱᖏᑦᑕᓗ; ᓂᐅᒪᒪᖏᑦᔨᓗᒃ ᒪᐅ ᐃᑦ ᑲᐊᖅᓄᑭ ᓂᓱᑦ.

14 ᐅᓂᓱᓱᑦᔨᑦ ᒥᓇ ᐊᓂᑭ ᑲᑭᖏᐅᑲᑦᑭᑎᑦᑦ ᑭᐅᐯᓂᕈᐃᓪ ᐋᖏᑭᔨᑲᓴ, ᒥᓇ ᑲᖏᑭᓄ ᑲᑭᖏᒪᒧᖅᓕᒥᑦᑐᑲᓴ; ᒥᓇ ᑭᐅᓱᓂᓴᑦᔨᓂᖅ ᑲᑦ ᕿᑕᐊᓴᑦ ᑲᓇᑲᓐᓱᓱᓂᓴ; ᒥᓇ ᑭᐅᓱᓂᓴᑦᔨᓂᖅ ᑲᑦ ᐃᑎᓐᓂᖅ ᑲᑭᖏᒪᒧᖅᓕᒥᑦᑐᑲᓴ ᐃᓕᓴᖏᑦᑐᓂᖅ.

15 ᐊᑕ ᐅᑭᖏᐅᑦᐋᓂᑲᓴᑦᔨ ᒥᓇ ᕿᑲᑎᓂᓱᓱᔨ, ᐅᓱᓱ ᐅᑲ ᐊᐃᓴᔨ ᐊᓂᓱᓱᓂᓄ ᐅᑭᖏᔨᑲᖏᑲᓴ ᑭᐅᖏᑦᓗᐋᓂᑦᔨᓱᓱᓂᓄ ᑲᑭᖏᓐᓇᖅᑎᓱᓱᐃᓐᓂᖅ ᑲᑦ ᐅᒥᑲᐊᓂᑦᔨᓱᓱᓂᓄ ᒥᖏᓐᓇᖅᑎᓱᓱᐃᓐᓂᖅ ᑲᑦ ᐅᒥᑲᐊᓂᑦᔨᓱᓱᓂᓄ ᑲᑭ

ᒋᐱᓪᓗᒣ ᐊᑦᔪᐅᓐ, ᒥᓐ ᐱᒪᒥᖓᐃᐅᒻᐃᓕᓪ ᐅᐊᑦ ᒋᐱᓪᓗᒣ ᐊᑦᓅᓇᒪᓂᓕᒃ ᑲᓂᖓᓐᓂᔪᑌᓕ.

2 ᖃᔪᑦᔭᐊᓕ ᒪᓂ ᑲᓐ ᐊᑦᓴᒥᒪᓕᓪ ᑲᓂᖓᓐᓂᓕᒃ ᐅᑎᓯᒋᑎᐃᓪᓕᓪ, ᒥᓐ ᑲᖓᓐ ᐅᖓᐳᓐ ᐅᖓᐅᑭᒪᐊᑦᓪ ᐱᒪᒪᓯᒋᑎᐃᓪᓕᓪ; ᑕᑭᐅ ᐃᓪᖖᔨᐃᓪ ᒪᓂ ᑭᓚᐅᔨᐃᓪᖖᓐᓂᑲᐃᓪ, ᑕᔪᑦ ᑲᑎᐱᔾᔪᑎᓐᓂᑲᐃᓪ ᐅᖓᐅᑭᒪᐊᑦᓪ.

3 ᑭᓚᒪᒪᖖᒋᑯᔨᐃᓪ ᐊᑐᑎᓂᓪᓕᓪ ᒥᓐ ᐅᑭᖖᓂᓪ ᑲᑎᐱᔾᔪᑎᓐᓂᑲᐃᓪ, ᒥᓐ ᓂᖓᓐᓂᑲᐃᓪᓕᓪ ᑭᑭᓴᑭᓚᑲᓪ ᐅᑭᖖᓂᓪ ᑭᑭᔪᒪᓂᔪᑦ.

4 ᓇᒪᐃᓐᖖᓴᒻ ᒥᓐ ᐁᐧᐱᓂᓴᔪ ᑭᓴᐃᑎᓴᐃᓪᓕᓪ; ᓇᒪᐃᓐᖖᓴᒻ ᒥᓐ ᑭᑦᑭ ᐱᓯᔨᓴᐧᓪ ᑲᓪ ᐃᖖᑎᓴᑌᓪ; ᒪᓴ ᐁᐧᐱᔪᖖᓐᓂᑲᐃᓪᓕᓪ, ᒥᓐ ᑭᑦᑭ ᑕᑦ ᐃᓪᑭᔾᓴᓪ.

5 ¶ ᑲᓀᒪ ᒋᐱᓪᓗᒻ ᑕᑭᓄᓄᑭᓪ ᓴᐃᓯ ᐃᓪᑭᒪᓯ ᑕᑭᓄᓄᑭᓪᓂᐧᐊᓪ, ᐅᐃᓯ ᖁᖖᓯᔪ ᑫᐃᓯ ᐃᓪᑭᑎᓄᓪ; ᒥᓐ ᒋᐱᓪᓗᒻ ᓇᖖᐃᖖᓄᓪ ᓴᐃᓯ ᑎᓴᐊᓪᓗᒋᓪ, ᐅᐃᓯ ᒋᐱᓪᓗᒻ ᓇᖖᐃᖖᓄᓪ ᑫᐃᓯ ᑭᓴᔪᒪᓂᔪᑦ ᑫᐃᓯ ᑎᓴᐊᓪᓗᒋᓪ.

6 ᓂᓄᖖᐊᖖᓴᐊᓪ ᑕᔪᔪᐊᓪᐃᐃᓄᓪᓂᐊᓪ ᑕᖖᓗᓐᓂᓪᓕᓪ, ᑕ ᖃᐧᐅᑦᔪᐊᓪᑎᐊᓪ, ᐅᑲᐃᓪᖖᓴᒻ ᓴᓂᐅᓐᓂᓪᓕᓪ ᓴᓂᐅᓐᓂᓪᓕᓪ ᒥᓐ ᐱᓐᓴᐊᓪᓗᒋᓪᓕᓪ, ᒥᓐ ᑕᓐᓴᐊᓪᓗᒋᓪᓕᓪ ᐅᖓᐅᑭᒪᐊᑦᓪ ᐅᑲᐃᓪᖖᓴᒻ ᐅᑲᐃᓪᖖᓐᓂᑲᐃᓪᓕᓪ.

7 ᐅᑲᐃᓐᓴ ᐊᔪᓵᐱᓐᐃᓪ, ᔨᓂᒪᒻ ᒪᓐᓴᐊᓵᐱᓕ, ᒥᓐ ᔨᓂᒪᒻ ᒪᓕᖓᑭᓪᓕᓪ ᐊᑦᓵᐱᓐᐃᓪᓕᓪ ᐊᑦᓵᐱᓐᐃᓪᓕᓪ.

8 ᑲᓂᐅᓴᖖᓄᓪ, ᑭᖓᖖᓄᓪᐃᑌᓰᓪ ᐅᑲᖖᓄᓂᓪ ᐅᖓᓄ, ᒥᓐ ᐅᒪᓴᐊᓪᓗᐃᐃᓪ ᐅᖓᓄ, ᓀᖖᐃᓐᓴᓐᖖᓪᓕᓪ ᒪᓕᖓᑭᓪᓕᓪ ᑭᑭᐅᒥᓐᓂᓪᓕᓪ ᑭᑭᐅᒥᓐᓂᓪᓕᓪ ᐊᑦᓵᐱᓐᐃᓪᓕᓪ ᐅᑲᐃᓪᖖᓴᒻ ᐅᑲᐃᓪᖖᓐᓂᑲᐃᓪᓕᓪ ᐊᑦᓵᐱᓐᐃᓪᓕᓪ.

9 ᒪᓂ ᐊᓂᑭ ᑲᑭᖖᓄᓪᓕᓪ ᐃᓐᓴᐊᓪᓗᒋᓪᓕᓪ ᐊᑦᓵᐱᓐᐃᓪᓕᓪ ᐊᑦᓵᐱᓐᐃᓪᓕᓪ ᐊᑦᓵᐱᓐᐃ

ᓀᐧᐦᑉᒋ ᑭᖃᓇᑭ ᐃᐟᒡᐞᐧᓂᐟ ᐅᐟᑭ, ᒥᓇ ᑭᒪᒧᐟ-ᒡᓀᓯᐞᐧᓂᐟ ; ᒡᓂᓀᐧ ᑭᒪᖁᐅᐧᐦᑕᒧᐞᐧᓂ ᒥᓇ ᑭᒪᖁᐞᐧᓀᓯᐞᐧᓂᐟ, ᑲᐯᐟᑭᓂᒧᐞᐧᓇ ᒥᓇ ᖃᐞᓀ ᑭᓴᐧᓂᒡᐞᐧᓂᐟ ? ᑭᐱᑭᑭᒡᓂᓀᐧᓇ· ᑦᑭ ?

16 ᑫᑭᓇᐦ ᑭᐟᓂ ᓅᑦᒡᐞᓇᐟ, ᓀᒋ ᐅᐧᐦᐃᓀᐧ ᐅᖃ ᐅᑭᖁᐞᐧᓂᓅᐦᐟᐦᐟ, ᒥᓇ ᐞᐧᐦᐃᐅᐞᐧᓀᐧ ᐅᖃ ᐅᐞᐧᑊᐧᐦᐟ ; ᑭᐟᓂ, ᐅ ᖃᑎᐯᐞᑭᖁᐟ, ᓅᐟᑦᒡᐞᐧᓂ-ᓂᓅᐦᐟᐦᐟ ; ᑭᐞᐧᐦᐟᐞᐧᓂᐟ ᖃᑭᖁ ᐯᐅᑦᑭ ᐞᐧᑦᒪᖁᐟ.

17 ¶ ᐅ ᖃᑎᐯᐞᑭᖁᐟ, ᒋᓐᑭ ᖃᑭᑦᐧᓂᒥᑎ-ᒣᑦᐃᐟᐦᐟ ᑭᑎᓂᒋᒡᐞᓇ,_ ᒥᓇ ᖃᑭᑦᒪᖁᐞᐧᑦᒋᐟᐦ ᓂᑌᑦᐃᓇᓇ ᖃᑦ ᖅᓅᐟᐦᐟᓐᓀᒥᒋᐟᐦ ? ᖁᐧᐟᑭ ᑭᒡᐟᖁᐅᓇᐟ ᐅᑭ, ᑕᐧᑐᐃᐞᐧᓂᐞᐧᓂᐟ ᖃᐅᑎᐯᐞᑭᖁᐞᐧᓂᖅᐦᐟ.

18 ᑭᑕᓂᓱᓇᒪᐟ ᑭᖃᓇᓂᐞᐧᓂᐟ ᐊᑭᓴᐟ ᑭᐟᑎᐞᐧᐯᐞᑦᒪᐟ ; ᖃᐸᖃᐧᑎᐞᐧᓂᐟ ᑭᐟᑦᓅᐟᒡᒪᐞᐧᒪᐟ ᑭᖃᓇᑭᒪᐟ.

19 ᑭᑎᐯᐞᒥᓇᐟ ; ᓇᒪᐃᐧᖏᐦ ᐃᐧᓴᐞᓀᐧᓂᐟ ᑭᑭᑦ-ᑎᐯᐞᒪᐞᐧᓂᐟ ; ᓇᒪᐃᐧᓴ ᓇᐟᐱᐃᐧᐦᐟ ᑭᐃᐧᓂ-ᓯᐞᐧᓂᐟ.

ᒪᑎᓇᒪᖁᐟ ᓂᓀᑦᓱᒥᒐᓄᐤ ᓄᐅᓴᑦ.

1 ᐅ ᐱᓯᓄ ᑭᐟᑯᐱᓯᒪᐟ ᑭᓯᖁᐧ, ᐱᓯᓄ ᑭᐟᐯ-ᐃᓱᓯ ᐃᑯᐟᐦᑌᓴᐟ, ᐞᐧᑦᓴ ᖅᑦ ᐃᓱᑦᓀᐧᐦᑭ ᐅᑦᑯᒪᐞᐧᓴᐟ,

2 ᐃᑯᐞᐧ ᒪᐞᐧᑯᒡ ᖅᑎᐟᑭᑌᐟ ᐃᑯᓀᐧᐤ ᑎᐟᖁᐧᐦᐟ, ᐃᑯᓀᐧᐤ ᖅᑎᐟᑭᑌᐟ ᑭᐃᐧᓂᐟᐞᐧᐃᐃᐧ, ᖅᑎᐟᑭᑌᐟ ᑭᐸᑭᓂᐞᐧᑭᐟ, ᐞᐧᑦᓴ

ᓂᓇᐊᐧᓱᓂᒃ ᒪᒃ ᑲᑦ ᑎᐯᓄᖅᑎᑦᐢ, ᒥᓇ ᐁᐯᑦ ᐊᑭᓐᑭᒃᑲᒃᓇᐠ.

10 ᓴᐣᐅᐣ ᒪᒃ ᑲᑦ ᐅᒪᓄᑎᐢᐯᒃᒥᐊᐧᐣᐠ ᒪᓱ-ᑎᖏᒃᐠ, ᒥᓇ ᐁᐯᐩ ᐊᐧᓴᑎᓇᐤᐤ ᑲᑦ ᒪᓂ ᐱᒋᓱᓇᐠ ᐊᐊᐧᖏᓇᐠ, ᓂᑕᓱᓱᓂᒪᐠ ᐅᖏᑦ ᑲᑭᖏᓇᓇᐧᓇᓇᐤ-ᐃᐧᑭᐠ.

11 ¶ ᒪᒃ ᑭᓴᐧᐤ ᑭᑕᐃᓇᐧᐤ ᑲᐯᐃᐧᓇᐧᐤ ᑲᑦᐱᐃᓱᓴᐠ ᑲᑎᑦᐱᖏᑭᑦ, ᑲᐊᐧᓂᑭᑭᓱᑭᑦ ᓂᒃᓇᑭ ᐊᐧᑭ, ᑲᑲᐧᓴᑦᑕᒪᐊᐧᓱᑭᑦ ᒥᓐᖏᐧᐃᐃᓇᐠ ᐅᐃᐣ-ᐸᓱᐊᐧ, ᒥᓇ ᑲᐅᖖᑎᑦᒪᐊᐧᑭᑦ ᒥᓐᖏᐧᓇᐊᐧ-ᐧᓂᐃᓇᐧᐤ ᐊᓂᒪ ᐁᑲ ᑲᒥᐯᐧᓴᖖᑦᒪᒧᐣ.

12 ᐁᐅᔦ ᐅᖖᑭ ᑭᑲᐊᑭᒥᑎᓇᐊᐧᐤ ᓱᒪᑲᓂᓭ, ᑲᖖᑭᓂ ᒪᒃ ᑭᑲᑕᐱᑦᐊᐧᐊᐧᐤ ᓂᐸᖖᐊᐣᐠ ; ᑭᖏᒪ ᐃᑦᐱ ᐁᖖᑌᐯᐣᐠ, ᓇᒪᐃᐧᓴ ᑭᓇᐧᔦᒧᓇᐊᐧᐤ ; ᐃᑦᐱ ᐁᖖᑲᐊᐣᐠ, ᓇᒪᐃᐧᓴ ᑭᑭᖏᐯᖖᑌᓇᐊᐧᐤ ; ᒪᒃ ᑭᑭᖖᑦᐱᐃᓇᐧᐤ ᑲᑭᐯᐧᐃᐃᓇᐠ ᐅᐃᐣᐸᓱᐊᐧᐤ, ᒥᓇ ᑭᑭᖖᓇᐊᐧᑭᑦ ᐅᐃᐣᐸᓱᐊᐧᐤ ᐁᐅᔦ ᐅᐃᐣᐸᓱᐊᐧᐤ ᒪᐃᐧᑭᑦᐢ ᐁᐅᔦ ᐅᐃᐣᐸᓱᐊᐧᐤ ᒪᐃᐧᑭᑦᐢ.

13 ᐅᑎᓱ ᐃᓱ ᒪᒃ ᐃᑌᐧᐤ ᑲᑎᐯᐧᔦᒥᑭᓱ, ᑲᐣᐠ, ᓂᐸᐣᑫᖏᒃᓇᐠ ᑲᑦ ᒥᓱᐊᐧᐣᐠ, ᒪᒃ ᑭᖏᐧᐃᐧᐤ ᑭᖖᓇᐊᐧᐤ ᑲᑦᐱᐃᓱᓴᐠ ; ᑲᐣᐠ ᓂᐸᐣᑫᖏᒃᓇᐠ ᑲᑦ ᒥᓐᖏᐧᑫ

6 ᐁᓗᒃᓱᐅᖅᑎᓀᓱᓐ ᐅᑌᓐᓵˣ ᐅᖅᑭ, ᐯᖅᑎᓀᓱᐅᓐ ᑭᖅᑭ ᐊᔭᒥᖅᐁᐅᓀᑉᓂᓀᓱᐅᓐ ᐅᖅᑭᓐᓵˣ ᐅᖅᑭ, ᐁᐯᖅᑎᓀᓱᐅᓐ ᑲᑎᐯᓀᓐᓴᖅᑐᓐ ᑲᑎᐯᓀᓐᓴᖅᑐᓐ ᐅᖅᑭᓐᓵˣ ᐅᖅᑭ

ᐅᒪᓯᓇ"ᐃᑲᓗ ᐅᓴ·"ᑭᑫᐃ·ᓄᓂ° ᑐᕗᐃᒪᓴ.

ᒪᑎᓇᒪᑲᓗ ᓂᑦᑕᑯ.

1 ᐅᑎᑌ·ᐃ·ᓇ ᑐᕗᐃᒪᓴ ᐅᑯᓯᔪ ᐃᕗᑲᓴ, ᕮᑭᑫᓄ-
ᐃ·ᓄᓂᑯ·ᔨ ᐅᐣᑭ ᑲᑯᕗᑯ·"ᕮᓗ ᑯᓄᔪᑎᓂ ᐯᓗᑭᒪᓗ
ᐅᑕᐢᑭᕗᓓ:

2 ᐯᐅᑯᓂᔨ ᑲᑭ"ᐅᑎᑌᓂᔨ ᑲᑎᐯᓴ"ᑫᑫ′
ᐅᑎᑌ·ᐃ·ᓗ ᐁ"ᒣᑲ·ᒾ ᐅᑭᓯᑲᒥ′ ᔪᔭᓴ ᐅᑯᓯᔪ ᑯᒪᓗ
ᔪᑦ ᑭ"ᓯᐅᑭᒪᓄ, ᔭᔪ· ᒥᑦᑕ"′ ᓂᔨᑦᓗᔨ ᑕ"ᓗ ᐱᐅᓛ·
ᐁ"ᑭ"ᑭᑦᐅᑭᒪᐃ·′.

3 ᑭ"ᕮᓯᓄᒪᒪᑲᓗ ᒋᓛ ᐁ"ᒣᑲ· ᐅᑭᓯᑲᒥ′
ᑭᐅᔭᑭᑦ ᐅᑯᓯᔪ ᔪᔭᓴ ᔪᑦ ᑭ"ᓯᐅᑭᒪᓄ, ᐁ"ᐊᑎ
ᐃᓪᓕᐊᑯ·"ᑲᑭᑲᑌᓵ ᑐᖁᑲᔨᐊᑯᑦ ᓂᖁᓛᓂ ᐱᓯᑦ.

4 ᑲᑎᐯᐅᑭᑫ′ ᒪᓛ ᐅᑎᑌ·ᐃ·ᓂ ᓂᑭ"ᐅᑎᑌᓂᔨ,
ᐁ"ᐃᑎᑯᔨᖅ,

5 ᒪ·ᔦᑦ ᐁ"ᑭᓯ"ᐃᑦᑕ ᒪᑦᓭ ᑭᑭ"ᑭᑫᐅᒥᑎᓂ;
ᒋᓛ ᒪ·ᔦᑦ ᒥᑦᓂᖁᓭ ᐁ"ᐯᐅᐃ·ᔭᑲ
ᑭᑭ"ᖃᓛᑭ"ᐃᑎᓂ, ᒋᓛ ᑭᑭ"ᐅᓛᖃᒥᑎᓂ ᑭᑭ ᐅᑇ·"-
ᑫᐃ·ᓄᓂᒥᑦᑭᓓ ᖃᑕ"ᓗᓴᓂᓯᔨ ᐊᓄᓯᓄᓂ·ᔨ.

6 ᓂᑭ"ᐃᑦᑕ·ᐠ ᒪᓛ, ᐊ ᖃᑎᐯᓴ"ᑫᑫᔭ ᑭᔪᒪᓂᔭ!
ᐊ·ᓂᑦᑕ, ᓛᒪᐃ·ᔭ ᓂᖃᑭ"ᐊᔭᒥᓂ; ᑫᑫᒪ ᓂᕮ-
ᐊ·ᓯᓯᐃ·ᓂ.

7 ¶ ᒪᓛ ᖃᑎᐯᓴ"ᑫᑫ′ ᓂᑭ"ᐃᑎᑎᔨ, ᐅᖃᐃ·ᔭ
ᐃᑌ·, ᓂᕮᐊ·ᓯᓯᐃ·ᓂ; ᑫᑫᒪ ᑭᖃᓰᕮᐊ·ᔨ ᖃ"ᑭᔭ°
ᑫᐅ"ᑭ ᐃᓯᑎᔨᖅ"ᐅᕮᑦ, ᒋᓛ ᑫᖃ: ᑫᓯ"ᑭᒥᕮᑦ ᑭᖃ-
ᐊᔭᒧᐅᑎ.

8 ᐅᖃᐃ·ᔭ ᑯᓯ; ᑫᑫᒪ ᑭᐃ·ᑫᐃ·ᑎᓂ ᑭᑎ
ᕮᐢᑎᑎᓯᓂᕮᑦ, ᐃᑌ·ᑐ ᖃᑎᐯᓴ"ᑫᑫ′.

9 ᖃᑎᐯᓴ"ᑫᑫ′ ᒪᓛ ᑭ"ᐃᓯᓯ"ᖁᓴ°, ᐅᑭᔨᒥᓓᔭ
ᓂᑲᓂᔭ°. ᖃᑎᐯᓴ"ᑫᑫ′ ᒪᓛ ᓂᑭ"ᐃᑎᑎ, ᐊ·ᓂᑦᑕ,
ᓂᑭ"ᐊᐢᑦᑕᑦ ᓂᑎᑌ·ᐃ·ᓓ ᑭᑲᓂᔭ,

10 ᐊ·ᓂᑦᑕ, ᐊᓄ"ᒣ ᖃᑭᓯᖃᔨ ᑭᑭ"ᑎᐯᐅᓴ"ᒪᒧᑎᓂ
ᖃᑕ"ᑲᑦᖃᓂᓯᔨ ᐊᔭᓯᔭᓂᐊ·ᔨ, ᒋᓛ ᐅᑭᒪᐃ·ᐃ·ᓓ,
ᑭᑭᒧᓛ"ᐊᒪᒪ, ᒋᓛ ᑭᑭᓂ"ᑭᑎᓂ·ᐃ·ᓓ, ᒋᓛ
ᑭᑭᓂᐊᐊ·ᓓᑭ"ᑭᑫᔭᑲ, ᒋᓛ ᑭᑭᓂ"ᑭᑎᓂ·ᐢᑦᑕᐃᑫᔭᑲ,
ᑭᑭᐊ·ᖁᐃᖃᓂ"ᑫᔭᑲ, ᒋᓛ ᑭᑭᓂ"ᑭᑎᓂ·ᐢᑦᑕᐃᑫᔭᑲ.

11 ¶ ᒋᓛ ᒪᓛ ᖃᑎᐯᓴ"ᑫᑫ′ ᐃᑌᑎᓂ·ᐃ·ᓂ
ᓂᑭ"ᐃᑎᑎᓂᒥᑦ ᐁᐃᓯ′, ᑫᖃᐃᒪᓴ, ᑫᒃ: ᐃ·ᔭ-
ᐢᑦᑕᒪ? ᓂᑭ"ᐃᑦᑕ·ᔨ ᒪᓛ, ᓂᐊ·ᐢᑦᑕ"ᑌᔨ ᐢᑫᓴ-
ᓇ"ᑎᓂᒥ ᔭᖁᑲ"ᐅᑦ.

12 ᖃᑎᐯᓴ"ᑫᑫ′ ᒪᓛ ᐅᑎᓯ ᓂᑭ"ᐃᑎᑎ, ᑭᑭ"ᒥᓱ
ᐊ·ᐢᑦᑕ"ᑌᔨ ᐃᓴ: ᑫᖃᒪ ᓂᖃᑭᔨᐱᐢᑦᑕ"ᑦᑕ ᓂᑎᑌ·ᐃ·ᓂ
ᑭᑭᑭᓯ"ᑦᑕᑦᑲᓂ.

13 ᓂᓴ·° ᒪᓛ ᓂᑭ"ᐅᑎᑎᓂᒧᓂ ᖃᑎᐯᓴ"ᑫᑫ′
ᐅᑎᑌ·ᐃ·ᓂ, ᐁ"ᐃᓯ′, ᑫᖃ: ᐃ·ᔭᐢᑦᑕᒥᒪᔨ ? ᓂᑭ"-
ᐃᕮ·ᓂ ᒪᓛ, ᓂᐊ·ᐢᑦᑕ"ᑌᔨ ᑭᔪᖃᒥᖃᓂ ᒥᓂ"ᖃᑎᑦᖃᓂ;
ᑭᐁ·ᑎᓄᓂ ᒪᓛ ᐃᕮᐊᒪᖃᑲᓂ.

14 ᖃᑎᐯᓴ"ᑫᑫ′ ᒪᓛ ᐅᒥᓯ ᓂᑭ"ᐃᑎᑎ, ᑭᐁ·-
ᑎᓄᓂ ᐅᑭᓯ ᖃᑕ ᒧᑦᑭᕮᖃᑦᑎ ᒪᒪᓂᐃ·ᔨ ᖃᑭ"ᑭᑫᔭᑲ
ᖃᐅᑕᑭᑦᑭᓯᑦ ᐊᑦᓂᓓ.

15 ᑫᑫᒪ, ᑭᑦᑭ, ᓂᖃᓄᒧᒪᐊ·ᔨ ᖃ"ᑭᔭᑲ· ᖃᑕ"ᑎᐢᑦ-
ᓂᒪᖃ"ᑭ ᐅᑭᒪᐃ·ᐃ·ᓄᓂ ᑭᐁ·ᑎᓄᓂ, ᐃᑌ·ᑐ ᖃᑎᐯ-
ᐅᓴ"ᑫᑫ′; ᖃᑕ ᐯᐃᑎ"ᑌᐊᑦᔨ ᒪᓛ, ᐁᑯᓯ ᖃ"ᑭᔭᑲ°
ᖃᑕ ᐊᑦᕮᑦᑭ·° ᐅᑎᑭᒪᐊᑦᓂᐊ·ᐃ·ᐊ· ᐅᐅ"ᑭ
ᐱ"ᑎᑫᒪᑭ ᑐᐢᐅᐃᔨᐊᑦ ᒥᑦᑕᐃ ᐃᑦᖃ·"ᑌᒪᒪ, ᒋᓛ
ᒥᓯᐁ·ᐃ·ᓂᑲ ᑐᐢᐅᐃᔨᐊᑦ ᐅᑎᑭᒪᐊᑦᓂᐊ·ᐃ·ᐊ·
ᐅᑎᑎᓂᒪᓂᑦᑭᓓ ᐅᑎᑭᒪᐊᑦᓂᐊ·ᐃ·ᐊ·

ᐊᑦᓭᒋᐳᐃᑯᓗ ᑲᑎ ᐊᑦᓂᐃᓐᓂᕐᔨᑦ; ᒪᑐᔨᐃᑦ ᑲᑎ ᕿᑲᒥᐅᑲᑲᓕᑦ, ᐃᑌᓗ ᑲᑎᓂᓐ ᑲᑎᐅᓂᐅᓐᓂᕐᓗᒃ.

4 ᓇᑐᑎᒍᑦ ᑕᑎᑌᓗᐃᑦ ᑲᑎᐅᓂᐅᓐᓂᕐᓄᑦ, ᐅ ᐃᓗᐟ ᖃᑲᑦ, ᑭᓇ ᑲᐳᐟᓂ ᑲᑎᑦᑐᑎᐃᓗᓂᑦ ᐃᓗᐟᓄ ᐃᒪᓐᓄᐊᕐᓂᖅ:

5 ¶ ᑕᒥᓄ ᐃᑌᓂ ᑲᑎᐅᓂᐅᓐᓂᕐᓄᑦ, ᖃᐅᖅ: ᒪᓕᐃᓐᑎᐃᓐᑦ ᑲᑎᒥᑲᒪᐃᓗᓕᑦ ᑯᐟᖓᓕᐃᓐᑦ, ᐊᑦᓂᐃᓐᓂᓗᑦ, ᐊᑦᓂᐃᓐᓂᓂᖅ ᖃᐅᖅ; ᐅᑯᓄ ᑲᖏᖅᓯᐅᓂᕐᓄᑦ, ᐅᑭᖅᑯᐟᖓᓂᕐᓄᑦ ᐊᑦᓂᐃᓐᓂᓗᑦ ᐅᑭᖅᑯᐟᖓᓂᕐᓄᑦ ?

6 ᐊᐳᑎ ᓇᒪᐃᓕᓐᓂ ᑭᐟᐃᑌᓐᓇᓐᓂᑦ, ᒪᓂᓕᑦ ᑲᑎᐅᓂᐅᓐᓂᕐᓄᑦ, ᐃᑦᓂᑦ: ᑲᑎᐅᓂᐅᓐᓂᕐᓄᑦ ᑭᓇᐅᓐᓂᕐᓄᑦ, ᑲᑎᐅᓂᐅᓐᓂᕐᓄᑦ ᑭᓇᐅᓐᓂᕐᓄᑦ ᑲᑎᐅᓂᐅᓐᓂᕐᓄᑦ ᑭᓇᐅᓐᓂᕐᓄᑦ ᑲᑎᐅᓂ

ᐊ·ᐊ·ᑦ ; ᓇᒪᐃ·ᔭ ᑲᕐᑭᒥᑯᐃ·ᓯᐊ·ᑦ ; ᑎᐱᔭᐅ· ᑭᓯᒪᑲᓂᐊ·ᐤ ᑭ"ᓂᓯᐊ·ᓇᑭ"ᐃᑲ·ᑦ ᑯᓴᓂᐅ· ᓂᐢᐳᐃᐅᐢ ? ᐊᐢ" ᐊ·ᓂᑎᐱᑦᑲᐃ· ᐊᐢᑭ ? ᓵᓐᑭ ᑲᐃᑌ·ᑭ ᓂᓯᐳᓯᓂᒪᑦ, ᓄᑭᒪᐃ·ᓇ ; ᓇᒪᐃ·"ᑲᐢ ᒥᓇ ᑭᑲᐱᓂᓇᒪᑦ ?

32 ᐅᐢᑭᓇᑕᐊ·ᐤ ᑭ ᑲᑦ ᑭ"ᐊ·ᓂᑭᐢᑭᓯᐤ ᐅᐊ·· ᐅ·ᓯ"ᐅᐃ·ᓇ, ᐊᐢ" ᓇ"ᐊᑭᕐᐊ·ᐤ ᑲᐃ·ᒃ"ᑦᐢ ? ᐅᓴᐅ·ᙵ ᒪᒃ ᓂᓯᓯᓴᓇᒪᑦ ᓂᑭ"ᐊ·ᓂᑭᐢᑭᓯᔪᑦᓴᒃ·ᑦ ᒥᐢᑦ ᑭᑦᑭᓯᓯᐃᓇᑦ ; ᓇᒪᐃ·ᒃ ᓂᑭ"ᑲᑭᓇᐃᓂᑦ ᑭᐱᓯᑦᐊᐃ·ᐊ·ᑦ ᐊ·ᐃ·ᑦ ᑲᒪᒋᓇᐃ·ᑦ ᑭᐱᓯᑦᐊᐃ·ᓇ.

34 ᑲᑲᓰᙵ ᒥᓇ ᒥᐢᑭᑲᑌᐢ ᐅᒥ"ᓄᐊ·ᐊ· ᐅᑦ"ᐃᑲ· ᑲᑭᑎᒪᑭᓯᐃ· ᐅᐯ"ᑲᑎᓯᐊ·ᑦ ; ᓇᒪᐃ·ᒃ ᓂᑭ"ᒥᐢᑫᐢ ᑭᒧᒪ ᓇᓴᐅᓂᑫᐃ·ᓂᙵ, ᒪᒃ ᑕ"ᓄᐢ ᑲ"ᑭᐢᐳᐃ·ᐃ.

35 ᐅᓴᐅ·ᙵ ᒪᒃ ᑭᑎᑦ·, ᑫᑫᒪ ᐅ"ᐯ"ᑲᑎᓯᐳ, ᑫ"ᑭᓇᒃ ᐅᑭᓯᐊ·ᓯᐃ·ᐅ ᓂᑲᐃᑲᑌᓇᒪᑲᐃ·ᐊ·ᑦ. ᐊ·ᑦ"ᑕ, ᑭᑲᓇᐃᑲᑭ"ᐃᑎᐃ·ᐊ·ᑦ, ᐊᐢᑕ ᑭᑲᐱᓂᓇᒪᑲᐃ·ᐊ·ᑦ ᓂᑭ"ᒥᐢᑫᐢ ᑭᒧᒪ ᐅᑭᓯᐊ·ᓯᐃ·ᐅ

ᓂᕈᐊᓕ.ᐯᓇᒪ.ᓵ ; ᐊᐳ" ᓇᒪᐃ.ᓴᖏ" ᒥᓇ ᐁᐅᔪ ᑲᕈ ᔭᑎᑲᑌᐤ.

17 ᕃᔪᐸᐃ ᑲᕈ ᐃᕈᒪ.ᓵ ᑭᐅᑎᖅᐊᑦ, ᑎᐅᑭᒪ-ᐊ.ᐱᐃ.ᓵ ᑲᑎᐯᓴᖅ"ᑭᑫ.ᓵ ; ᒥᓇ ᖃ"ᑭᓂᓴᖅ-ᑲᓂᓀᑦ ᐊᓂᓀᓴᓂᐊ.ᓵ ᑲᕈ ᒪᐊ.ᓴᑦᕈᒪ.ᓵ, ᑎᐃ.ᖃ"-ᔪᐃ.ᓂᓀᓂᐤ ᑲᑎᐯᓴᖅ"ᑭᑫᓀ, ᑭᑎᑲᖅᐊᑦᒥᓵ ; ᐊᐳ" ᓇᒪᐃ.ᖃᖏᓀ ᒥᓇ ᑲᕈ ᐱᒧᐊᒪ.ᓵ ᑲᐃᕐᑌᓀᐸᐅ ᐅᒪᒋᑌᖅ"ᐃᐅᐯ.ᐊ.ᓵ.

18 ᐅᔪᐸᐃ ᑲᓀᓂᑲᓀ ᐃ.ᓀ ᔪᑦ ᑲᕈ ᐃ.ᓀ ᐱᒧ"ᑌᒣᐊ.ᓵ ᐃ.ᓀᓂᓀ ᐃᐢᕐᐅᐃᐸᐊ, ᑲᕈ ᐯᒪᒧᐃ.ᐅ ᐅᐳ"ᑐᖅᐊ.ᓵ Ꮭᖏ ᓀᐯ.ᑎᓇ ᐊᒣᓀᐢ ᐅ"ᓂᕈ ᑲᑦ ᐃᑐᐢ ᐊᑐᓀᑌᓂᕈᑦ ᐅᒪᒋᑌᖅ"ᑎᑲᓀᓂᕈᑦ ᔪᖖᑦᐃ.ᐊ.ᐊ.ᓵ.

19 Ꮭᖏ ᓂᓀ"ᐃᑦ.ᓵ, ᒐᓂᓀ ᑫᐃᓀ ᐊ"ᓂᒣ ᐃᑦ ᐯ"ᐊᑦᔪ.ᓵ ᐊᐃ.ᓀᓀᓵ, ᐯᐃᓀ ᑲᕈ ᒥᓀᒣ ᑫᐊᐃ.ᓀᓀ ᐊᐢᓀ, ᖁᐃ.ᓀᓂ ᐅᑎᐯᓀᖅ"ᑎᑲᓂᐃ.ᓵ ᐅᑦᖁᑦᑎᑎᓀᓂ ᑲᑎᒣᑦᑲᓂᐃ.ᓵ ᐊᐅᓀᓂᓂᐃ.ᓵ ? ᓂᓀ"ᐃᑦ.ᓵ Ꮭᖏ, ᑭᑲᐃᓀ ᐃᓴ, ᓄ"ᒡᐃ.ᓵ ; ᐯᐃᓀ ᓇᒪᐃ.ᖃ ᑭᑲ-ᓇᑲᓀᓀ.

20 ¶ ᑫ"ᑭᓇᒣ ᒡᐱᐢᔪ ᐃᐢᑫ.ᓵ ᑲᐃᓀ ᑲᑲᓀᓀ ᓇᑲᒡᓀ ᑲᓇᐯᒪ, ᐯᐃᓀ ᑲᐃᓀ ᑲᑲᓀᓀ ᐊᐅ"ᐁᒡᐃ.ᓀᓀ, ᐅ ᐃ.ᓀ ᐃᐢᕐᐅᐃᐸ, ᐃᑌ.ᓵ ᑲᑎᐯᓴᖅ"ᑎᑫᓀ.

21 ᐯ"ᒡᔪᓀᐃ.ᓵ ᑭ"ᐯᓴᒪ.ᓵ ᐃᐢᒡᔭᓗᓇᣣ, Ꮭᐁᐃ.ᓵ, ᒥᓇ ᑭᒪᐃ.ᒧᒪ"ᑫᐃ.ᓀᔪ.ᓵ ᐃᐢᕐᐅᐃᐸ ᐅᑕᔪ.ᓀᓀᓀ ; ᑎᑫᒪ ᑭ"ᐊ.ᓇ"ᒡᔪ.ᓵ ᐅᒣᐢᑲᓇᔪ.ᓵ, ᒥᓇ ᑭ"ᐊ.-ᓀᑭᑎᓀᔪᑕᐯ.ᐊ.ᓵ ᑲᑎᐯᓴᖅ"ᑎᑫᓵ ᐅᑭᓴᒪᓀᑦ-ᒥᔪ.ᓵ.ᓵ.

22 ᑫ.ᐢᑭᓀ, ᑭᓇᔪ.ᓵ ᐅᑕᓴᐳᓇᐃ.ᓵ ᐊᔪ.ᓀᓴ, ᓀᓇᓇᓀᑕᐃ.ᓵᒡᔪ Ꮭᖏ ᑭᑕᓴᐳᓇᐃ.ᓀᔪ.ᓵ. ᔪ.ᓵ-ᔪᐢᑕ, ᑭᐯᓇᑎᑎᓇᐳ ; ᑎᑫᒪ ᑭᓀ ᑌᐯᓴᖅ"ᑎᑫᓀᐳ ᓀᑭᓴᒪᓀᑦᒥᓇᐳ.

23 ᐱᔪᓀᑦ ᒡᐯ.ᓵ ᐊᐢᐯᓴᖅ"ᑎᓇᑌᓵ ᐱᒪᑭ"ᐃᑦ.ᐃ.ᓵ ᐅᐢᓀᓇᓇᓇᓵᐢ ᐃᐢᕐᐅᐃᐸ ᐅ"ᑎᓀ ; ᒡᐯ.ᓵ ᑲᑎᐯᓴᖅ"ᑭᑫᓀ ᓀᑭᓴᒪᓀᑦᒥᓇᐳ ᐊᐅᓀ ᐅᐱ-Ꮭᑭ"ᐃᔪᐃ.ᓵ ᐃᐢᕐᐅᐃᐸ.

24 ᑎᑫᒪ ᓇᓂᐯᐃ.ᓀᔪ.ᓵ ᑭ"ᓀᔪᐊ.ᓇᑭ"ᑎᑫᒪᓇᐳ ᐅᒡᐊᐢᑫᐃ.ᓀᔪ.ᓵ.ᓀ ᓄ"ᒡᐃ.ᓇᓇᓀ ᐯ"ᐯᐅᐢᑲᓀᓂᐃ.ᓀ ᑲᑎᐯᓴᖅ"ᑭᑫᓀ ; ᐅᒪᓴᑎᐃᒥᔪᐃ.ᓀᔪ.ᓵ ᑭᓇᔪ.ᓀᔪ.ᓵ.

25 ᓀᓇᐃᔪᓀᓇ ᓀᓇᓂᐯᐃ.ᓀᔪᐃ.ᓵᓇᣣ, ᒥᓇ ᓀᐊ.ᐊ.ᓂᓇᑎᓀᒡᒪᐃᓇ ; ᑎᑫᒪ ᓀᓄ"ᒪᒥᑎᒡᐊ.ᓇᓇ ᓀᒥᓴᒪᓀᑦᒥᓇᐳ, ᓇᓴᓇᓇ ᒥᓇ ᓄ"ᒡᐃ.ᓇᓇ, ᐯ"ᐯᐅᐢᑲᓀᓂᐃ.ᓀᔪ.ᓵ ᐯᐳ" ᐃᓴᐢ ᐊᓇᐢ ᐊᓇᓀ" ᑲᓄ"ᓄᓇᓇ, ᒥᓇ ᓇᒪᐃ.ᓴᓇ ᓀᓄ"ᓇᓇᓀ-ᐃ"ᑌᓇᐳ ᐅᑎᑌ.ᐃ.ᓵ ᑲᑎᐯᓴᖅ"ᑭᑫᓀ ᓀᒥᓴᒪᓀᑦᒥᓇᐳ ᒥᓇ.

Ꮭᑎᓇᒪᓇᐳ ᓂᐅ.

1 ᓀᐢᐱᓀ ᐊᐧ.ᐢᓀᑲᑲᐸᐃ.ᐃ.ᓂᓇ, ᐅ ᐃᐢᕐᐅᐃᐸ, ᐃᑌ.ᓵ ᑲᑎᐯᓴᖅ"ᑭᑫᓀ, ᑫ.ᐢᑲᑲᐸᐃ.ᐃᐢᑲᐃ.ᓵ ᑲᐃᐳ ᑲᑎᐯᓴᖅ"ᑭᑫᓀ ; ᐊᐧ.ᓀᓂᐃ.ᓂᓇᑎᓀᒡᒪᐃᓇ ᐅᑦᖁᑦᑎᑎᓀᓂ ᑲᑎᒣᑦᑲᓂᐃ.ᓵ ᐊᓇᐢᓀᓇᓇᓀᑦ

ᒥᓇ ᐋᑐᑲᑎᑌᓄ ᑲᑲᑎᕐᕕᐅᓕᓵᑦ ᐃᓯᕐᕕᐅᐁᑦ ᐊᑎᓂ ᐅᑎᑲ.

16 ᒥᓐᔪᑕᒪᖓᑦ ᑲᑕᖏᑐᓴᕐᕕᓵᓕᓵᑦ; ᑲᓂᐢ, ᒪᒪᓗᐊᑕᒧᑦ ᐊᐅᑦᑐᑦᓴᑦ, ᐅᑕᓴᐃᓚᐅᓵᑦ ᐃᓵᖅᐳᓄ ᐊᑎᓂ ᐅᑕᖏᓂ ᐅᑎᓇᓵᑦ ᐅᑎᑲᑦᑐᑦᓴᑦ, ᐅᔪᓂ ᑲᑕ ᐅᖓᓪᓕᐊᑎᑦ ᔪᑕ ᐅᑐᓇᓵᑦ.

17 ᒐᕐᓂᒉᒻ ᑐᑲᓇᐃᓵ ᑭᓐᓄᑲᑎᓵᑦ ᐃᓂᒉ ᐃᓵᓐᑲᑲᐅᓵᑦ; ᑎᑭᒪ ᓂᑭᖅᑎᐃᓵᓂᑦ, ᐃᑕᑐᓂᒃ ᑲᑕᐃᓵᑦᓂᓵᑦ ᐊᑐᓂᓵᑦ ᑲᑕᐃᓵᑦᓂᓵᑦ ᐃᓵᖅᐳᓄ ᐊᑎᓂ ᐅᑎᓇᓵᑦ.

18 ᑭᑎᓪᓕᐃᓵᑦ ᒥᓇ ᑭᑎᖏᑕᒧᐃᓇ ᑭᑭᖅᐃᓵᖅᑲᑦᑎᓕᑲᑦ ᐅᐅ; ᐅᐅᐃᐃ ᐅᒪ ᑭᒪᓕᐅᐃᓵᓂᑦ, ᑎᑭᒪ ᐃᓵᓴᑲᑦ, ᑎᑭᒪ ᐅᑎᑭᓪᓕᐊᑎᑦ ᐊᑎᓂ ᐅᑎᓇᓵᑦ.

19 ¶ ᓂᑕᑎᓇᓵᑦ, ᓂᑕᑎᓇᓵᑦ! ᑎᑭᒪ ᓂᐃᓴᓴᖅᑎᓄ ᒣᖅᑎᓂ ᓂᑌᖅᐃᓵᑦ; ᓂᑌᖅᐃ ᐯᖅᑕᖏᓂ ᓂᐱᑎᓂᐅᓚᑦ; ᑎᑭᒪ ᑎᑎᑦᓂᓵᑦ ᐃᓴᓴᑲᑦ, ᑎᑭᒪ ᐅᑎᑭᓪᓕᐊᑎᑦ ᐊᑎᓂ ᐅᑎᓇᓵᑦ.

20 ᓂᓪᓕᓵᓴᓪᓕᓵᑦ ᐊᐅᑲᑭᖅᓂᐅ ᓂᓪᓕᓵᓴᓪᓕᓵᑦ ᐯᖅᑕᖏᓵᑦ; ᑎᑭᒪ ᒥᓪᓕᓵᑦ ᐊᑐᓂ ᒪᓂᓇᑦᑌᓄ: ᑭᐅᖅᓪᓕᓵᑦ ᓂᒥᑭᓴᖅᓂᓪᓕᓵᑦ, ᒥᓇ ᓂᑕᓵᓂᓵᑦ ᓴᖅᑲᑦᑐᓵᑦ ᐃᓴᖅᑲᑦᑐᓵᑦ ᐃᓴᖅᑲᑦᑐᓵᑦ ᐃᓴᖅᑲᑦᑐᓵᑦ.

21 ᒐᓂᓵᓂᓵᑦ ᑫᐊᓵᖅᐳᒪᒻ ᑭᖏᖅᐃᑲᑦ, ᒥᓇ ᑫᐯᖅᑕᒪᒻ ᐅᖅᑭᓪᓕᖅᑌᓄ ᐯᖅᑕᖏᓵᑦ ᐱᐱᑲᑦ; ᑎᑭᒪ ᒥᓪᓕᓵᑦ ᐅᖅᑭᓪᓕᓵᑦ ᐱᐱᑲᑦ ᐃᓴᖅᑲᑦᑐᓵᑦ ᐱᐱᑲᑦ ᐃᓴᖅᑲᑦᑐᓵᑦ ᐱᐱᑲᑦ ᐃᓴᖅᑲᑦᑐᓵᑦ.

22 ᑎᑭᒪ ᓂᑕᓴᓴᓂᒪᒻ ᑲᑫᐸᑎᓴᑦ, ᓇᒪ ᓂᐲᑭᑭᖅᑕᒪᖅᑦ; ᑲᑫᐸᑦᓴᓴᓴᑦ, ᓇᒪᐃᓵᖅ ᒪᒃ ᐅᓂᓴᑦᑕᒪᓂᓵᑦ; ᓂᑦᓴᐢᖏᑦᓵᑦ ᐸᑎᒪᓂᓵᑦ ᐃᓴᖅᑲᑦᑐᓵᑦ ᐃᓴᖅᑲᑦᑐᓵᑦ ᐃᓴᖅᑲᑦᑐᓵᑦ ᐃᓴᖅᑲᑦᑐᓵᑦ.

23 ᓂᐲᖏᓇᓴᓴᑌᓄ ᐊᑭᐳ, ᑭᑦᓴ ᒪᒃ, ᓇᒪᐃᓵᖅ ᐸᓴᒪᒃᓄ, ᐅᖓᐱᓴᓴᖅᑕᒪᖅᑦ; ᒥᓇ ᐲᓴᒃᓴ, ᓇᒪᐃᓵᖅ ᒪᒃ ᐲᐃᓴᖅᑲᑦᑐᓵᑦ.

24 ᓂᐲᖏᓇᓴᓴᖏᑌᓄ ᐊᑎᓴᖅ, ᑭᑦᓴ ᒪᒃ, ᐲᖏᓇᓵᓕᑦᑕᓵᖏᑦᓵᑦ, ᒥᓇ ᖏᖏᐲᖅᑐ ᑎᖏᑎᓂᑦᓵᑦ ᐲᖏᓇᓵᑦ.

25 ᓂᐲᖏᐃᒋᐱᓗ, ᑭᑦᓴ ᒪᒃ, ᐲᖏᓇᒪᑌᐅ ᐊᐅᑦᑕᓵᓂᐅ, ᒥᓇ ᖏᖏᐲᖅᐳ ᐱᓴᓴᑦᓴᑦ ᐲᓴᓴᓴᑦ ᐲᓴᓴᓴᑦ ᐲᓴᓴᓴᑦ.

26 ᓂᐲᖏᓇᓴᓴᖏᑌᓄ, ᑭᑦᓴ ᒪᒃ, ᐃᑕ ᖏᒥᓂᓴᑦᓵᑦ ᐲᖏᓇᖅᑕᓴᑕᒥᖏᓐᓄᑦ, ᒥᓇ ᖏᖏᐲᖅᐳ ᐅᑐᓇᑎᑦ ᐅᐃᑕ ᐲᐃᓴᓴᓇᓵᑦ ᐅᒋᑦᑕᒪᓚᓴᑦ, ᒥᓇ ᐅᑕᖏᓐᓄᑦᓵᑦ ᐅᑎᓇᑦ.

27 ᑎᑭᒪ ᐅᐃᓴ ᐅᒪ ᖏᐲᐃᑌᓴᑦ ᖏᓂᑲᑦᑐᓵᑦ, ᒥᓇ ᐊᑎᓂ ᖏᒃ ᐱᖏᑦᑕᓴᐃᓵᑦ; ᒪᒃ ᓇᒪᐃᓵᖅ ᑎᑭᒪ ᐅᑎᓇᑦ.

28 ᐅᒪ ᐅᑎᑲ ᐊᑎᓂ ᖏᒃ ᒪᔨᒪᒃᓄ, ᒥᓇ ᐲᓴᒃᓴᑦᓴᑦᑕᓴᑦ ᖏᒃ ᑲᑭᑌᐃᓵᑦ; ᑎᑭᒪ ᓂᐲᖏᐃᓵᒋᑌᓄ, ᓂᐲᖏᐃᑌᓴᑦᑕᒪᓂᓵᑦ ᐃᓴᖅᑲᑦᑐᓵᑦ ᐃᓴᖅᑲᑦᑐᓵᑦ ᐃᓴᖅᑲᑦᑐᓵᑦ ᐃᓴᖅᑲᑦᑐᓵᑦ.

29 ᒥᓴᐅᐃᓵᑦ ᐅᑐᓇᑦ ᖏᒃ ᐅᓴᒧᒪᒃᓄ ᑫᐃᑦᐱᓐᑎᑦ ᐯᖅᑕᓴᓴᓴᑦ ᒥᑦᑕᑎᒧᓵᓂᓵᑦ ᒥᓇ ᓴᖅᑲᐅᓴᑦ; ᖏᒃ ᐃᑐᖅᑌᑐᓵᑦ ᓴᒃᓵ, ᒥᓇ ᖏᒃ ᑌᖅᑕᖅᑕᓴᓵᑦ ᐱᑦᓯᐃᓵᑦ ᐱᑦᓯᐃᓵᑦ; ᖏᒃᑕᑌᓵ ᐅᑐᓇᑦ ᖏᒃ ᓇᑦᑎᓂᐅᑦᑐᓵᑦ, ᐅᑲᓵᑦ ᐊᓴᓴᓴ

ᑲᑎᕕᐊᖅᑭᑲᓗᐊᕐᓂᖅ; ᓇᒪᒋᑦ ᒪᓕᑲ ᓂᕆᖏᓐᓇᖅ ᑲᒪ ᐊᐅᖏᐅᑉ ᐅᒪ ᐅᐱᒍᓐᓇᖅᑐᑦ ᐊᐅᓚᐅᖅᑎᓂᒃᑯ

5 ᐸᓪᓂᐊᑦ, ᒪᖅᑎ ᓂᐸ ᐃᐧᖅᑌᑦᑕᐅᑦ, ᓂᓴᐻᐊᓂᓵᑭᖅᑎᒋᑦ ᒪᓗ ᑐᐃᑭᒪᐃᓪᓚᒥᓪ.

6 ¶ ᑭᖑᒪ ᑕᓂᓴ ᐅᒪ ᖃᐧᐃᑌᖅᑎᑭᖅᓴᑦ ᒥᓴᓂᓴᑦ, ᖃᐃᓐᖅᑎᓂᓴᑦ ᒥᑎᓪᓗᓐᓄᑦ ᑕᓂᓴᑦ ᐊᓂᓴᑦ ᖃᐧᐃᑦᑐᖅᓯᐅᑦ; ᕿᑎᓴᕐᓂᖅᓯᐅᑦ ᐊᓂᓴᑦ ᐅᒪᓗᓐᓄᑦ ᐊᓂᓴᑦ ᐅᓪᓚᒥ

30 ᐅᑉᐱᓂᒃᑐᓂ ᓱᓂᖅᓄᐊ ᑲᓇ ᐃᓕᓴᖅᑎᑎᒃᓴᑦ ᐊᐅᓕᕆᓂᐊᑦ, ᕿᑫᒪ ᑲᑎᐱᖅᓯᕗᓕᖅ' ᑭᖅᑕᕐᓂᓕᕆᓂ ᒥᒃᓴ.

ᒪᑎᓇᒪᒃᓴ ᑌᓯᔾᔪᖅ'.

1 ᐅᑎᑌ·ᐃ·ᓴ ᑲᑎᐱᕆᖅᑎᕿᑫᓴ ᑲᑭᖅᐅᑎᑎᓂᔪᓴ ᖃᕗᐃᒪᓕᖅ, ᐅᖅᐃᑎᓂᔪ,

2 ᐅᓯᐃᐅ· ᒥᓯᐃ ᐃᖅᑲᓂ·ᖅᑌᒥᓵ ᑲᑎᐱᕆᖅᑎᕿᑫᓴ ᐅᐊ·ᖅᑲᖅᐃᑲᓂᓵ, ᐅᕐᑕ ᒪᒃ ᐃ·ᖅᑕ ᐅᒪ ᐃᑌ·ᐃ·ᓴ, ᑲᑕ ᐃᑌ·ᓴᓴ, ᓇᑐᖅᑕᒪᓴ ᑑᑎᑌ·ᐃ·ᓴ ᑲᑎᐱᕆᖅᑎᕿᑫᓴ, ᑲᖅᑭᓴ ᑭᓴᐃ·ᓂ ᔨᑕ ᑲᐊᑦᓴᓴᓴ, ᑲᐃᖅᑐᓴᓴ ᑑᑎᑌ·ᐃ·ᓴ ᑲᑎᐱᕆᖅᑎᕿᑫᓴ, ᑕᑭᑕᐃ ᐃᖅᑲᓂᓂᑕᐅᓂᖅᑐᑦᑕᕐᓂᖅᑐᑦ ᑲᑎᐱᕆᖅᑎᕿᑫᓴ.

3 ᑑᒥᓂ ᐃᑌ·ᓂ ᑲᑎᐱᕆᖅᑎᕿᑫᓴ ᒥᓂᐅ· ᓂᓛᖅᑎᑎᓂᓂ, ᑑᑭᓴᓯᓕᓂᔭᖅ, ᕿᓛᖅᑦᓴ ᑭᑎᓂᕿᓴᓂᔭᐃᓂᐊᑦ·ᓂ ᕿᓇ ᑭᑎᖅᓴᑕᒪᐃᑌ·ᓂᐊᑦᐊ·ᓂ·, ᐅᑯᓂ ᒪᒃ ᑑᑎᑌᓴᓂᐊᑦᐊ·ᓂ·ᓂᐊᑦᐊ·ᓂ·; ᑭᖅᑕᓴ ᒥᓂᐅ ᑐᓇᓂᐊᑦᐊᑌᑭᓂᐊᑦᐊ·ᓂ·; ᑭᖅᑕᓴ

ᓄᓂᐊᑉᓵ, ᑕᖅᑭᓄ ᐃᓕᓴᐅ ᐁᐊᐅᓂᐊᓂᖅᑎᑦ, ᐅᐃᓕᓕᑎᐊᑉᑦ ᑭᒃ ᓴᖅᑭᑐᖅ.

26 ᐅᓄᐅᓚ ᓇᒪᔪᓐ ᓂᑭᖅᓇᐊᒃᓵ, ᐊᑐᖅ ᓇᒪᔪᓐ ᑭᖅᐱᓕᕆᖅᑕᒪᓕᑦ, ᒪᓂ ᑭᖅᒪᒃᓴᓚᓵᐅᓐᓂᐊᓐᓂᑦ; ᓇᔪᓐ ᑭᖅᒪᕈᑐᒪᓕᑦ ᐃᑐᐱᐃ ᐅᖅᑕᐃᓐᓇᔪᓐ.

27 ᐅᐅᓂᐅ ᐅᖅᑭ ᕈᓚᐅᒥᖅᑕᐊᓐᑦ ᓴᖅᓄᐅ ᐅᐅ ᐃᑌᐃᓵᓇ; ᒪᓂ ᓇᒪᐃᓴᐅ ᕈᓚᓇᐅᖅᑕᓂᑦ; ᒥᓇ ᕈᓚᒪᐃᒪᓐᓇᖅᑕᐊᓐᑦᐊᓐᓂᑦ; ᒪᓂ ᓇᒪᐃᓴᐅ ᕈᓚᓇᓐᓇᒥᓐᓂᑦ.

28 ᒪᓂ ᕈᓚᐃᕆᐊᓐᑦ, ᐅᐅᓂᓂᑦ ᐅᓂ ᓂᑎᑐᓴᓐᓂᓄᓐᑦ ᐊᐅᓄᓂᓵᓐᓂᑦ ᐅᓂ ᓂᓇᓇᖅᑎᑕᐊᓐᓂᑦ, ᐊᑐᖅ ᐅᑎᒪᓂᑐᒥᐊᓐᓂᓐᓂᑦ; ᐅᑎᒪᓂᑐᒥᐊᓐᓂᑦ

ᐅ·ᐱᐸᓪᓕᐅ°; ᒃᓇ ᐊᓂᐃ ᑲᑭᐢᑎᒃᑲᒃ·° ᑲᑕ ᓇᒃ-ᑎᒃᖏᑦ.

14 ᒋᓐᐢᑭ ᑲᑭᔾᒪᒪᔾᕕᓵ? ᒪᐊᑦᑭᐢᐅᐃᑦᖏᑦ, ᐋᐢᖏ-ᓂᒋᑦ ᒪᐃ ᑭᑦᐯᑦᓇᑦᓂᐃ· ᐅᑌᓇᓵ, ᐅᑯᑕ ᒪᐃ ᐅᒃ ᑭᔨᑦᑖ; ᓂᑫᒪ ᑲᑎᐯᔾᐢᓂᑫᐟ ᑭᑭᔪᒪᔨᑐᒥᓇᐢ ᑭᑭᐢᐱᐯᑦᓇᐃᓇᓵ, ᒃᓇ ᑭᑭᐢᒃᓇᓵᐢ ᐃᓵᔪᐅᐱ ᑭᐢ ᒥᓂᓴᔾᓵᕕ, ᒃᓇ ᑭᑭᐢᓪᓕᑎᔨᑦᓇᓵᐢ ᑲᑎᐅᐯ-ᔾᐢᑫᐟ.

15 ᑭᔪᓇᑦᐸᐢᑌᓵᐢ ᑭᔨᑐᐃᓵᐟᓇᐃᐢ, ᒪᒃ ᓇᒪ ᓴᒃ: ᑐᐊᑦᓭᐟ ᐢᐢᑕᓇᓭᓇᒃᓵᐢ; ᒃᓇ ᒥᓭ ᐊᔨᐃᓵᐢ, ᑭᐢᐟ, ᒪᒃ ᒥᓇᑐᓵᐢᓪᓕᐃᓇᓵᐢ ᑲᑎᐅᐱᔾᐟ.

16 ᐁᐢᑭᐁᐢᓭᓇᑦᔾᐟ ᐅᒥᐢᑕᑎᒧᒪ ᑭᐢᐯᐢᑑᒃᓵᐢ ᑦᐢ ᐅᐢᑭ; ᒥᓭᐃ ᐊᐢᓂ ᑭᓇᓪᓚᔾᓭᓵᐢ ᐁᐢᑭᐢᑑᒃᓵᐢ ᐊᐢᑭᐢᑑᒃᓵᐢ ᐁᐢᑭᐢᑑᒃᓵᐢ ᐁᐢᑭᐢᑑᒃᓵᐢ ᐁ

17 ¶ ᐅᒥᓗ ᐃᑌ·º ᑲᑎᐯᓵᖅᑭᕐᓂ, ᒥᓗᓂᓐᓄᑦᑕᒧᑦ, ᒥᓗ ᓇᑐᐱᓐᓂ ᑲᒪᔨᑦ ᐃᖅᑭ·ᐃᖅᑐᑦ, ᑲᑎᒪᔨᖅ ᐃᖅᑭᑦᑐᖅ; ᑲᑎᒪᔨᖅ ᑲᑭᖅᑕᐃ·ᐃᖅᑭ·ᑦ, ᑲᑉ ᐯᐃᑐᐱᓐᓂᑦ;

18 ᑭᓱᑦ ᒪᓗ ᑲᑉ ᑲᑭ·ᑭᓇᐱᐅᑦ, ᑲᑉ ᒪᐃ·ᐱᓐᑲᑎᑑᓂᓐ, ᑭᓐᑭᓯᑯᓇᐊ·ᑦ ᑲᑉ ᓇᓴᓯᑲᐃ·ᑭ ᐅᐱᓐ-ᑲᑯ·ᐱᐃ·ᓇ, ᒥᓇ ᑲᑉ ᓇᓂᐟᑭᐊᓚᕐᓵᖅ.

19 ᑭᑫᒪ ᒪᓐᐃ· ᐯᖏᑯᓯᐃ·› ᐯᐱᑲᑌᑭ ᓴᖅᓂᖅ ᐅᖏᓐ, ᒡᐯ· ᑭᓂᓯᐊ·ᓴᑎᓯᓇᓐ›! ᑭᑭᖏᑎᐊ·ᑯ·ᓄᓐᓂᖅᑲᓐ›, ᑭᑫᒪ ᑭᑭᖏᓇᑲᑌᖏᓐ ᐊᑎᑭ, ᑭᑫᒪ ᑭᑎᓐ-ᒡᐃ·ᓂᓇᐊ· ᑭᑭᖏᑎᐊ·ᖅᐃ·ᐯ·ᐱᓂᑯᓇᓐ.

20 ᑫᐃᓗᒻ ᒪᓗ ᓇᐅᖏᓪᓕᑦ ᐅᑎᑌ·ᐃ·› ᑲᑎᐯᓐᓂᑭᑫᐟ, ᐅ ᑭᓴᑯ·º ᐃᑐᑫ·ᑎᑦ, ᑭᓴᑦ ᑭᖏᑕᐊ··ᑲᑎᐃ·ᐊ· ᑲᑉ ᐅᑎᓇᒧᒪᑲᓇ· ᐅᑎᑌ·ᐃ·› ᐅᑐᓂᕐᓂᓐ, ᑭᑭᓇᑭᑭᓂᓴᓂᑯᐊ·º ᓇᓱᖏᑌᓐᓄᑦᑕᒪᓐᓂᖅ ᐅᖏᓐ, ᒥᓇ ᐱᐟᐅᑕᐊᓂᐊ·ᐊ· ᑕᐃᓐᓂᖅᑲᓐ ᐅᖏᓐ, ᒥᓇ ᐃᐅ

ᒪᓗᓂᓂᖏᓐᓄᓇ ᐱᖓᑭᑉᐹᐃᓂᐃᓕᐅᓪᓗᓂ, ᒥᓇ ᓇᒪ ᓂᓱᖏᓪᓕᓐᓄᑦ ᓴᖏᓐᓇᐃᓪᓗᓂ ᑭᑭᖓᑎᓂᐅᓪᓗᓂ.

15 ᐱᑯᓂᒃ ᓂᓱᖏᓪᓗᓂᓪᓕᑦ, ᐊᓂᓂᓗᐃᓪ ᐊᑐᓪ-ᓂᐃᓪᓗᓂᓪᓕᑦ; ᐃᓪᐸ ᓂᒡᐊᓂᐅᓇᖅᑑᓪᓗᓂ ᐅᑎᐹᓂᓪᓗᓂ ᑎᑭᓂᓪᓗᓂᓪᓕᑦ ᐅᓴᓐᖏᓐᓄᑐᓂᑯ ᐅᑎᐱᓪᖏᓂᓪᓗᓂᓪᓕᑦ

ᐊᑕᓯᔨᓂᐊᓕᒃ, ᐊᑐᖅ ᐅᑲᐃᓕᒃ ᒪᐃᓕᓗ ᓄᑲᓴᓕᐊᓕᒃ ᓯᓚᖅᑕᓕᐊᓕᒃ; ᑭᑫᒪ ᓇᒪᐃᓕᒃ ᓂᑲᓇᑐᑦᑕᓂᐊᓕᒃ ᐃᓐᓇ ᒪᐃᓕᒃ ᔪᓐᓕᐅᑕᐃᓕᒃ ᐅᒡᒍᑦᓴᐃᓕᒃ ᐅᑎᓂᐊᓕᒃ. ᐅᒡᒍᑦᓴᐃᓕᒃ ᐅᑎᓂᐊᓕᒃ.

15 ᑫᑲ: ᓂᐅᑦ ᑲᓴᑭᐊᑦ ᓂᐊᑦᓂᑲᐅᓂᑲᓕᒃ, ᐅᐃᑲᓘᑦ ᒥᑎᑭᐊᑦ ᐅᑭᑕᓕᒃᑐᑦ ᐅᑭᑕᓕᒃᑐᑦ ᐅᑭᑕᓕᒃᑐ

ᑎᑎᕋᓯᒪᓕᒫᑦ ᓂᕈᓯᓂᕆᓚ ᐃᓕᕗᑐᐃᖅᑕᐅ ; ᑭᓪᓗ, ᓂᑲᒪᓂᕆᕈᐊᓐᓴ ᑐᓴᑭᓯᓐᓂᒃ ᔫᑦ ᐃᓐᓂᕆᕈᐊᓐᓴ.

15 ᑲᑦ ᑐᑎᓴᓂᕆᓂᖅ ᓯᒃ, ᐃᓪᓚ ᐱᐟᒪᓂᐱᒃᑲᐃᓐ ᓂᑲᖏᓐᓂᕐᐳ, ᑲᑦ ᕿᑎᒪᖏᓕᒪᕐᓂ, ᒥᓴ ᑲᐃᓐ ᑲᑦ ᐯᓯᐊᓐᓂᕐ, ᑲᐃᓐᓕᓯᓂ ᐊᓈᓯᓂᕆᓂᕈᓂᓂᕐᓂᖅ ᒥᓴ ᑲᐃᓐᓕᓯᓂ ᐊᓈᓯᓂᕆᓂᕈᓂᓂᕐᓂᖅ ᑐᓯᐱᓐ.

16 ᑲᑦ ᑐᑎᓴᓂᕆᓂᖅ ᓯᒃ, ᐱᓪᓚᐟ ᐯᐯᓕᓯᓐᓂᑦ ᐃᓐᓱᕈᓐᓇᓂᓕᖅᑐᓂᒃᑲᐃᓐ ᓂᓯᓴᓯᓂᕆᓚ, ᑭᓯ ᐱᐟᑎᐃᑌᓐᓂᕐ ᓂᐃᓐᓂᕐᓴᓂᕆᓚ ᑲᑦ ᐊᓪᓚ ᐱᐟᓂᑎᐃᑌᓐᓂᕆ ᐯᐯᓐᓂᕐᓂᖅ ᐅᑎᕐᓂᕐᓂᖅ ᐅᓯᓯᓂᕆᓚ ᐅᑎᕐᓂᕐᓂᖅ ᐅᓯᓯᓂᕆᓚ ᐅᓯᓐᓱ

ᐊᐃ" ᒪᓯᓇᓯᐊᑎᓐᓄᖅ ᐅᒪᓯᓇᓯᐃᓕᓇᖅ? ᑭᐳᑦᑯᓄ ᐃᕆ ᑫᖅᒥᓪᔨᐊᑐᖅ ᑲᓇᖅᓇᖅ ᒪᑎᔨᐊᑐᖅ.

24 ᐅᐅᔪ ᐅᖅᑭ ᓂᓯᓴᓐᕆᐊᑎᐊᑦ ᒋᐊᓐᔪᒻ ᒪᓐᔪᓯ ᑲᐅᑭᓴᑦᑕᓪᓚ ᐅᖅᑎᓗ ᐱᖅᓯᒪᔭᖅᑕᖅ ᐅᖅᑭ.

25 ᐅᐅᔪ ᐃᒪ ᑭᑦᔾ, ᐅᐃᓯ ᑎᑦᐊᒪᒋᑦ, ᐃᑘᓄ ᓄᐅᕆᓴᖅᑎᑦᓯᐊᓐᓄᑦ, ᐅᑭᖅ-ᒪᒥᔨᑎᒋᒪᓕ ᑭᓴᖅᑕᐃᓐᓂ.

26 ᐅᐅᔪ ᐅᖅᑭ ᓂᑲᓇᔪᖅᑐᑦ ᑲᑲᖅᔪᓂᖅ, ᑲᑎ ᓇᑲᖅ ᑭᓇᓴᐅᐃᓐᓯᐃᓐᓂ.

27 ᓂᑭᖅᑕᐊᖅᑐᑦ ᑭᐱᓯᑲᓐᓂᕆᐃᓐᓇ, ᒥᓇ ᑭᑭᑐᖅ-ᐃᐅᓐᐃᓇ, ᐅᓯ ᑭᑐᓂᔾᑕᓂ ᑭᐱᓯᑲᓐᓂᕆᐃᓐᓇ, ᒥᓇ ᑭᓴᓯᑭᑭᓯᐃᓐᓇ ᑲᖅᑎᓂᕆᓂ. ᑭᑲᑲᑎᑦᑕᓂ, ᐅ ᖃᔨᐅᓴᐊᑦᑦ ᐅᒪᔨᑐᓂᕆᐃᓐᓇ ᐃᓐᓯᐊᑦᑦ ᑭᓴᖅᑕᐃᓐᓂ ? ᓇᓐᓂᐱ ᐯᓴᐅᓐᓂᕆᐃᓐᓇ ᐊᑦᔾᐊ ?

ᒪᑎᓇᒪᓕᒃ ᒥᑦᑕᐅᓴᐃᑦ ᓄᐅᕆᑦ.

1 ᐅᑎᑌᐃᓐᑦ ᑲᑎᐱᖅᓯᐅᑎᓐᓄᑯᓴᐃᑦ ᖃᔨᐃᒪᓕᖅ ᑲᑫᓴᑲᑌᐃᓐᑦ ᐅᖅᑭᑦ.

2 ᔨᑦᑕ ᒪᑐᒪᓕᒃ, ᒥᓇ ᒥᑦᑕᐃ ᐃᑦᑲᓴᓐᓂᒪᒪ ᐅᐊᑦᑕᓴᖅᓯᒋᒪᓕᓇᓚᓴ; ᑲᑎᑭᑌᐃᓐᑕᐃᓐᑦ ᒪᑦᑕᓴᒥᑦ ᐃᓕᓴ; ᒥᓇ ᖃᔨᐅᓴᐊᑦᑦ ᑲᒪᑐᐃᓐᑦ ᐃᓕᓴᕐᕕᖅᑕᖅ.

3 ᐅᑐᑭᒪᒥᐃᓐᑕᐃᑦ ᒪᓕᑲ ᑭᓴᐃᓕᓂᖓᓐᓄᐅᑦᑕᐃᓐᑦ ᐅᑕᐃᓐᓂᓕᒥᓴᓐᐃᑦ ᓂᐱᓴ; ᑭᓴᐱᖅᓯᐅᑎᓐᓄᑯᓴᐃᑦ ᐃᓐᑎᓴᓇᓐ, ᓇᒪᐃᓕᓂᖅ ᒪᓕᑲ ᑭᓴᒥᑦᑕᒪᓐᓇᖅᑐᖅ ᐅᐃᓐᓂᓕᒥᓴᓐᐃᑦ ᐅᑕᐃᓐᓂᓕᒥᓴᓐᐃᑦ ᐃᓐᑎᓴᓇᓐ; ᑭᓴᓐᓄᐅᑦᑕᐃᓐᑦ ᒥᓇ ᑭᓴᐃᓐᓇᖅᑐᖅᑕᒪᓐᓇᖅᑐᖅᓚᓐᓂᖅ, ᒥᓇ ᑭᓴᐊᑲᓂᖅᑕᐃᓐᑦ ᐅᑎᓐᓄᑯᓴᐃᑦ.

4 ᑲᑫᒪ ᐊᓐᑭᓯᓕᓴᐅ, ᑲᑫᒪ ᓇᒪᐃᓕᖅ ᑭᓴᑭᒪᔭᐊᓐᑦ ᐊᓐᑭᑭᓴ, ᐅᐃᓇᐱᐊᑲᑫᐃᓐᑦ ᑭᓴᓄᐅᐃᓐᓂᕆᐃᓐᑦ, ᑭᓴᐊᑲᓂᖅᑕᐃᓐᑦ ᐅᖅᑭᑦ.

5 ᐅᐅ, ᐃᓴᑎᓐ ᒥᓇ ᐱᓗᓯ ᑭᓐᓄᑯᓂᓴ, ᐁᓐᓇᑲᑕᓴ ᒪᓕᑲ, ᑲᑫᒪ ᓇᒪᐃᓕᖅ ᑭᓴᐃᓐᑕᑲᓇᓇ. ᒪᓐᔪᓯ.

6 ᐱᑲᑭ ᔨᓗᒥᓐᕕᑎᒪᑦ ᒪᓕᑲ ᑭᓴᓂᓕᐃᓐᑕᐃᓐᑦ ᐃᓐᓯᓕᔾᔪᓂᖅ, ᑭᓴᐅᑕᒍᓕᒪᑦ ᐅᖅᑭᑦ ᑕᓐᓂᐃᓐᑦ ᔨᐅᐅᓐᑲᑕᓴ ᐱᐊᑦᑦ; ᑭᓴᐃᓴᓐᑲᐱᐊᑦᑦ, ᑲᑫᒪ ᑭᓴᓇᒪᑲᑲᓇᓇ ᒪᓐᔪᓯ.

7 ¶ ᐅ ᑲᑎᐱᖅᓯᐅᑎᓐᓄᖅ ᐃᑦᑕ ᓂᒪᑭᐃᓐᑎᐃᓐᑕᓂᓇᓇ ᐅᖅᑎᒻᒥᓂᔨᓴᓂᖅ, ᑐᑕ ᑭᐃᓐᖅᐃᐊᓐᑦ ᐅᖅᑭᑦ; ᑲᑫᒪ ᓂᑦᓴᖅᓯᐅᑎᓐᓄᑯᓴᐃᑦ ᒥᑎᐱᑎᓐᓄᐃᓐᑦ ᐃᓴᖅᑎᒥᑦᑕᐃᓐᑦ ᐅᖅᑭᑦ.

8 ᐅ ᐅᑕᐱᖅᒧᐃᓐᑦ ᐃᓐᖃᐅᐃᓴ ᑲᐱᒻᒥᑎᐃᓐᑦ ᐃᓴᖅᑎᒥᓂᖅ, ᒡᓗᖅᑭ ᒻᐱᓐᔪᓯ ᐊᐃᓐᓂᕆᐃᓐᑦ ᐅᖅᑭᑦ, ᒥᓇ ᒻᐱᓐᔪᓯ ᑲᑲᖅᔪᓂᖅ ᑲᑫᒪ ᓂᒪᑭᐃᓐᑎᐃᓐᑕᓂᓇᓇ ᒥᑦᑕᐃᓐᓂᓕᒥᓴᓐᐃᑦ ᐅᖅᑭᑦ.

9 ᒡᓗᖅᑭ ᑭᐃᓐᖅᐃᐊᓐᑦ ᒻᐱᓐᔪᓯ ᐊᑦᑕᐃᓐᑦ ᐅᖅᑭᑦ, ᒥᓇ ᒻᐱᓐᔪᓯ ᑲᑲᖅᔪᓂᖅ ᐅᖅᑭᑦ ᐅᖅᑭᑦ ᐅᖅᑭᑦ

Δ·σἀᓇ, ᒪᓇ ᐅᒪᒥΔᐤΠΔ·σᐊ·° ᔑᐤᓯΔ·ἀᓇᔪ; ᒥ9ᒪ ᑭᑲᐤᒪᒥᑎᑦᑕᓇᔪ.

21 ∇ᑲΔ·ᔪ <ᒃ·ᓭᓇ, ᑭΔ·ᐤᓭΔ·ᔪ ᐅᐤᒥ, ∇ᑲΔ·ᔪ ᓇᓂVΔ·ᐤᑦ ᑯᑭᒪᐊ·ΛΔ· ᒪᒧᐤᑦᑯᓭΔ·ᔪ; ᑭᑦᓂᔪᑦ, ∇ᑲΔ·ᔪ ᐱᑯᓇ ᑲᑭᐤΔᐤᑭᑭᒥᔪ×.

22 Δᐤᑕᒃᔪ ᑭ Δᐠᑦ ∇ᐤᒪᔭᑭ ᐅΛᑯσᐠ 9ᑲ·ᔨᓴ-ᒥᐊ·ᐊ· ᔪᐠᑦᔨᐊᔪ 9ᐽᐳᑭᒪᐊ·σᐤᑦᐠ? ᐊᐅ" ᑭ ᑭᓂᑲ· ᑲᐠ ᒣᑭᒪᑲᓇ· ᐱᑭᔪᑲᐊᓂᒧᐤᓇ? ᓇᒪᑭ ᑭᔪ ᑭᐢᐃᔪ ᐅ ᑲᑎVᔨᐤᑭᑫᔪ σᑭᔪᒪᓂᔪᒥᓇ? ᑭᑲ-V"ΔΠᓇ· Δᔪᔪ Ꮭᑲ; ᑫ9ᒪ ᐽᐳᐤᑭᐠ ᑲᐤᑭᔪ ᐊᐠ ᑲᑲ.

ᒪᑎᓇᒪᑲ ᒥᑦᑕᐤᐟ σᐠᓇᓄᔪᐤᐟ.

1 ᑲΠVᔨᐤᑫᐟ Ꮭᑲ σᐽᐤΔΠᔪ, ᐊᑦ ᒍᐟᑦ ᒥᓇ ᔭᔪᓇᐅᐸ ᐽᐤᑭᐤΠᔨᑲΔ·ᑲᔪᐊΔ·ᑦᑕΔ·ᑭᔪ, ᓇᒪᐊ·ᔨ 9ᑭᔨᒪ" σᑲᐽᑭᑎᑲᐤᑭᔪ; ᐊ·ᔨᐊ·∇·Λσᔪ ∇ᑕᑦᒪᒪᔨᑲᐤ ᐅᐤᒥ, ᐽᐠᑦ ᑲᑦ ᔪVᐤᐤᑌᐊ·ᔪ.

2 ᑲᑦ ᐅΠᐤᒥᔪᓇᐤ Ꮭᑲ, ᐽᑦΛᐠ ΔΠᑦᑲ·Δ·, ᒐσᑌ 9Δᐅᐤᑌᓴᔪ×? ᑭᑲΔ·ᐤᑕᒪᐊ·ᐊ·ᔪ Ꮭᑲ, ᐅᒥᔪ ΔᑌΔ·° ᑲΠVᔨᐤᑫᐟ; ᐊσᐽ σ>Δ·ᐠ 9ᐊᔨᑦᒥ, σ>Δ·σ·ᔨ Δᔪᐟ; ᒥᓇ ᔪᒪᑲᐠ 9ᐊᔨᑦᔪ ᔪᒪᑲσ× Δᔪᐟ; ᒥᓇ ᑲᐊ·"ᑲUΔ·ᐠ 9ᐊᔨᑦᔪ ᑲᐊ·"ᑲUΔ·σ× Δᔪᐟ; ᒥᓇ 9ᐊᐊ·"ᑲᑎᐤᑦᔪ, ᐊᐊ·"ᑲᑎᔪΔσ× Δᔪᐟ.

3 σᑲᐅᓇᐽᑕᒪᐊ·ᐊ·ᔨ Ꮭᑲ ᓂᐅ 9ᑲ·ᔨᓴ, Δᑌ·° ᑲΠVᔨᐤᑫᐟ; ᔪᒪᑲᐠ ᐽᔪ σ<"ΔᐁΔ·ᔨ, ᒥᓇ ᐊΠᒪ·ᔨ ᐽᔪᐱᔪΛᔪᐁΔ·ᑦᔨ, Λᔪᔪᔨᔨ ᔪᔪᔪᐠ, ᒥᓇ Λᔪᐤᑭᐊ·ᔨ ᐊᐤᑭᓓ, ᐽᔪᐽᑕᒧΔ·ᑦᔨ ᒥᓇ ᔪᐽσᔪᐊ·· ἀᔪᑦ"ΔᐁΔ·ᑦᔨ.

4 σᑲΔᑕᐽᒪᐊ·ᔨ Ꮭᑲ ᐽᔪΔᐠ"ᑌᑦᔨ ᒥᔪᐁ· Δᑌ ᐅᐽᒪΔ·Δ·σ× ᐊᐤᑭᓓ, Ꮭᓇᔦᔨ ᐅᐤᒥ ᐅᑯᔪᔦ ᐁᔪᑲᔦ ᐊᑦ ᑭᑦᔪᑕᒧΔ·ᑦᔨ ᐊᐤᑭᓓ, ᐅᑯᔪᑕᒧΔ·ᑦᔨ ᒥᓇ ᔪᐽσᔪᐊ·· ἀᔪᑦ"ΔᐁΔ·ᑦᔨ.

5 ᑫ9ᒪ ᐊᐁ·ἀ 9ᐸᑦᒪᒪᓇᓴᔨᐤ, ᐅ ᔭᐅᐳᔦᐊᔪ? ᐊᐅ" ᐊᐁ·ἀ 9ᒪΔ·"ᑲᑎᔨᐤ? ᐊᐅ" ᐊᐁ·ἀ 9ᐃᐅ-ᑌ"Uᔪ ᑭᔪ ᑲ9·ᑦᑫᒪ ᐊᐠᑦᔨᐤ? ᐊᐅ" ᐊᐁ·ἀ 9ᐃᐅ-ᔦᔪᐤᑦᐠ ᑭᑦᓂᔪᐤ? ᐊᐁ·ἀ 9ᐃᐅ-ᔦᔪᐤᑦᐠ ᑕᐤᑭᔪ ᐁᔪᑲᔦ ᐊᑦ

ᓚᑎᓇᒪᓂᕐ ᒥᔪᑦᖢᐧ᐀ ᓂᓀᒃᓱᓕᐊᑦ.

1 ᐅᑎᑌᓛᐧᐊᓕ ᑲᑎᐱᓂᕐᒉᑫᐟ ᓄᓪᓚ ᓂᑭᐧᐅᑎᐅᑎᑐᓀᒋᓕ, ᐁᖅᐃᑌᓛᐧᐟ,

2 ᓇᒪᐃᓄᒃ ᑭᒃᐃᓛᐧᐊᓕ, ᐊᐳᖅ ᓇᒪᐃᓄᒃ ᑭᒃᐅᓀᒋᓕᐳ ᐊᐳᖅ ᑭᒃᑭᓂᕐᒉᑫᐟ ᐅᓀᒪᓂᓕᐳ ᐅᓪ ᐊᑐᑭᓂᓪ.

3 ᒉᑫᒪ ᐅᒥᓂ ᐃᓂᐊᓛᒧᒣᑦ ᑲᑎᐱᓂᕐᒉᑫᐟ ᐅᓀᓂᓂᓕᒪᐧᐊᓕ

ᓂᐊᓕ·ˣ, ᒥᓇ ᐅᖏᐅᑐᑲᓴᓂᒪᓕᒃᖢᑭ ᑭᓯᑭᓱᑲᓴᐃᓐᓂᓄᓕᐊᓕ·ᐊᑎ·ᐊᑎ· ;

2 ᐃᑲᓗᒻ ᐅᓯᐊ·ᓴᒥᓴᐊ·ᐊᑎ· ᐅᖏᑭᑭᓯᔪᑕᒥᓴᖅᑐ ᐅᓯᑭᓱᑲᓴᐃᓐᓂᓄᓕᐊᓕ·ᐊᑎ·ᐊᑎ· ᒥᓇ ᐅᒪᓴᓂᓄᓕᐊᓕ·ᐊᑎ·ᐊᑎ·ᐃ ᑭᑭ ᐊᓐᑲᖏᖅᑎᓂᓴˣ ᑕᖏᓗᒻ ᓗᖏᖅᑲᓴˣ.

3 ᐅ ᓂᐊ·ᑭᑦ ᑭᑎᑲᓂˣ, ᓂᑲᒣᑭᐳ ᑲᖏᑭᓄ ᑭᑦᓯᓇ ᒥᓇ ᑲᖏᑭᓄ ᑭᑦᓯᓵᐳᓂᖏᐃᓂᓇ ᑭᑭᒪᓂᐊ·ᐊᑎ·ᐊᑎ·ᐃ, ᒥᓇ ᑭᑎᐸᒪ ᒪᑭᐃᓐᑎᐃᓂᐳ ᐅᖏᑭ, ᑕᓯᐅ· ᑭᑎᖏᓐᓇᓂˣ.

4 ᑭᑦ ᒪᓂ, ᑎᐱᔭᐅ· ᑭᑦ, ᑭᓱᐅᓂᐊᑦᓴ ᑭᑎᐱᖅᖏᓐᓂᑲᓂˣ ᑲᑭᖏᖅᑕᐃᓐᓄᑎ ; ᑭᓱᓇᓯᐃᓐᓄᑎ ᒪᓂ ᑭᑭ ᐊᐳᑯᖓᑕᐊ·ᑭᑦ ᐅᖏᓂᓴᓱᓇᓕᐳ ; ᑭᖓᑲᑭ ᑭᑲᑦᓂˣ ᐅᖏᓂ ᑲᑭᑯᖏᖅᑎᒪᒪ

ᐅᖏᕈ, ᒥᓇ ᒪᓐᓄᐊᑯ ᐅᖏᕈ, ᒥᓇ ᐊᐪᐊᓂᓵᑯ ᐅᖏᕈ, ᒥᓇ ᓴᐊᐪᐊᓂᓵᑯ ᐅᖏᕈ, ᒥᓇ ᓴᓴᑭᐃᓂᓵᕆᑲᓇ, ᒥᓇ ᒥᑎᑎ ᐸᑭᕆᑲᓇ, ᒥᓇ ᐃᓂᖏᒪᕆᑲ, ᐅᐊᓂᖏᓐᐃᑲᓂᓵᕆᑲᓇ

ᒪᑎᓐᒪᒃᓴᓗ ᑫᒃ᙮ ᓄᓯᕕᓐ.

1 ᐅᒥᓯ ᐃᑌ·ᑯ ᑲᑎᐅᓐᖏᑕ᙮ ᓂᕈᐃ· ᐅᑎᓐ ᐅᕈᓯᓐᑭᐃ·ᓐᓴᓂᖏᑫᑯ ᐅᕈᓯᓐᑭᐃ· ᐊ·ᒧᔪᕆᐅᓴᓯᑦ, ᒥᓐ ᐅᑎᓂᓄᑦ ᑫᖏᑌ ᐊᐅᓯᐅᓂᐊ·ᓵ, ᒥᓐ ᑫᖏᑌ ᕿᑭᕑᐃᐅᓂᐊ·ᓵ ;

2 ᐃᑐᖏᑌ ᒪᓗ ᐅᐊ·ᖃᑎᓴᒥᕽ ᐅᓄᓯᓵ ᐃᓄᑦ, ᑲᐊᐅᓵ ᑲᐊᑎ ᐅᖏᓗ ᐃᐧᐊᖏᑦ ᐊ·ᐧᔪᐃᑦᕽ ᒥᑦᑕᐃ ᐃᓐᑲ·ᖏᑌᑦ, ᓂᐊᓯᑦ ᒪᓗ ᐅᐊᔪ ᐃᑌ·ᐃ·ᓓ ᑫᐃ·ᖏ-ᕆᒪᓯᑦ, ᐃ·ᖏᑦ ᒪᓗ ᐅᐊᔪᓴᒪᓐᔪᑦ ᐃᓐᑲ·ᖏᑌᑦ ᐃᓐᑲ·ᖏᑌᑦ ᐅᖏᓐᓂᐊᓯᑦ ᐃᓐᑲ·ᖏᑌᑦ ᐃᓐᑲ·ᖏᑌᑦ ᐃᓐᑲ·ᖏᑌ

ᓱᐱᖅᐅᓂˣ, ᐅᑯᑐ ᒪᒃ ᖃᑦ ᓂᐱᓴᑦ, ᒥᓐ ᐅᑯᑐ ᖃᑦ ᓐᐃᓂᖃᐃᓕᓴᑦ, ᑭᖅ, ᒥᓐ ᖃᖏᑕᐅᑦ ᑭᑐᑌᒪᑦ, ᖃᑭᖅ-ᐅᑦᓴᖏᕐᓇᒪᓕᐅᓕᑦᑎᑦ ᑭᑦᑭᐅᐃᓐᓇᑦ.

7 ¶ ᐅ ᖃᑎᐯᖅᖏᕐᓴᑦ, ᑭᖅᖏᐊᓕᓯᖏᐃᐅᑦ ᐃᓴ, ᓂᖅᖏᐊᓕᓯᖏᐃᖃᖃᐃᓕᓴᑦ ᒪᒃ ; ᑭᑦ ᓓᐊᓐᒣ ᐱᒪᖃᐃᓐᓇᑦᓯᑦ ᐃᑦᐱᒣ ᓄᑦ, ᑭᖅᓴᐊᖏᓪᓕᑦ ᒪᒃ ; ᒡᖏᓄ ᓂᒪᑎᓕᕆᖃᐃᓐᓇᑦ, ᖃᖏᑎᐯᖅᖏᕐᓴᑦ ᑭᐃᓐᓴᑦ ᓂᑦᐯᐱᓐᓇᑦ.

8 ᕈᑫᒪ ᐊᑎᐱᑦ ᖃᖅᖏᐊᕆᑦᓴᑦ, ᓂᖅᖏᑐᓪᓕᑦ, ᓂᖅᖏᑐᓪᓕᑦ ᐊᖏᖃᖅᓴᐅᓐᓇᑦ ᒥᓐ ᓂᓯᐊᐃᓐᓇᑦ ; ᕈᑫᒪ ᐅᓂᑌᐃᑦ ᒃᓂᐯᖅᖏᕐᓴᑦ, ᓂᖅᖏᐅᖅᖏᕐᓴᑦ ᓂᑦᐯᐱᓐᓇᑦ ᒥᓐ ᓂᓯᐊᐃᓐᓇᑦ, ᑕᖏᓐ ᓂᓯᐊᐃᓐᓇᑦ ᐃᓐᓇᑦ ᓂᓯᐊᐃᓐᓇᑦ ᒥᓐ ᓂᓯᐊᐃᓐᓇᑦ, ᑕᖏᓐ

ᒪᒃ ᖃᒪᓂᐊᑦᑕᑎᓯ ᐅᑭᐟᐱᕆᕐᓂ ᐅᑭᐟ ᐅᖃᑎᒪᓐᓇᕐᓂᐊᖅᑐᑦ, ᐅᑭᐟᐱᕆᕐᓂᐊᖅᑐᑦ ᐅᑭᐟ ᐊᑐᓂᐊᖅᑐᑦ ᐅᖃᑎᒪᓐᓇᕐᓂᐊᖅᑐᑦ

ᒥᓐ ᑭᒃᐊᐧᑦᐊᐧᓄᓕᕆᓪᓗᒍ ᑲᑎᑭᓐᓂᖅᓴᖅ ᑭᒃᐊᐧᑦᐊᐧᓄᓕᕆᓪᓗᒍ ᐅᖓᓂᒡᓗ.

23 ᐅ ᑲᐅᓯᑭᓴᓕᒃ ᕿᐅᐯᓄᓂᙵ, ᑲᑫᑦᑎᔪᓂᖅᓴᓕᒃ ᒪᓂᑭᓴᑲᖓᓂᙵ, ᒥᓂᑦᑐᓂᖅᓴᓕᒃ ᐃᓐᓇᐧᑦᐊᐧᓄᓕᕆᓪᓗᒍ ᒪᓂᑭᓴᑲᖓᓂᙵ, ᒪᓂᑭᓴᑲᖓᓂᙵ ᐊᓐᓇᐧᑦᐊᐧᓄᓕᕆᓪᓗᒍ ᐃᓐᓇᐧᑦᐊᐧᓄᓕᕆᓪᓗᒍ ᐊᓐᓇᐧᑦᐊᐧᓄᓕᕆᓪᓗᒍ ᐃ

16 ᐅᑎᓗ ᐃᑌ·ᙵ ᑲᑎᐅᓴᖅ"ᑭᕐᓂ, ᑲᑎᐅᓂᖅ, ᕆᐊᒃᓴ ᓇᐃ"ᓪᓚᑦ ᐅᑎᑌ·ᐃ·ᓂᑯᓐᓂᕐᓂ·ᑲ ᑲᐅᑦ·"ᑭᕐᓂᒪᓕᒫᓂ; ᐱᓂᓂ ᑭᑎᑌᓴᖅ"ᒋᓂᐊᓂᐊ·ᑲ·ᑦ; ᐊᓴᒧᒋᑕᒪᑦ ᑎᐱᓄᐅ· ᐅᑎᓂᓴᒧᐃᓂᓂᑯ ᐅᑌ"ᐃᐊᓂᙵ, ᓴᒪᐃᓄᖅ ᒪᓐ ᐅᑐᙵ ᐅᐣ ᑲᑎᐅᓴᖅ"ᑭᕐᓂ.

17 ᑫᓴᐢ ᒪᓐ ᐃᑌᐊ·ᑦ ᑲᒪᖏᓕᓴᓂ, ᑲᑎᐅᓴᖅ"ᑭᕐᓂ ᑭ"ᐃᑌ·ᑯ, ᑭᑲᐊᖅᓴᓂ·ᑯ ᑭᖅᒣᐃᐅ·ᓂᐅ·ᑦ; ᒥᓴ ᐃᑌᐊ·ᑦ ᑲ"ᑭᖅᑯ ᑲᐱᒋᑎᔪᐊᓕᓴᓂ, ᑲᐃᑕᐢᑌᓴᓂᐊ·ᑯ ᐅᑌ"ᐃᐅᐊ·, ᓇᒪ ᑫᑦ: ᒪᒋᓴᐃᓄ·ᑦ ᑭᑲᒪᓐᓂᐢᑕᒪᓂᐊ·ᑯ ᐅᑌ"ᐃᐅᐊ·ᑦ

ᒪᑎᓚᒪᒃᑐᑦ ᓄᓇᕗᓂᐅᓪ ᓇᐅᑦᓱᑦ.

1 ᖃᑎᐅᓴᖏᑕᖅᓴᑦ ᓂᑭᖅᑰᓪᓕᕐᓂᐊᓪ, ᑲᑎᓴᑦ, ᒪᓕᖅ, ᓄᓇ ᐃᓕᓴᐃᐊᑕᓪᓕ ᔨᒥᓂᓴᑦ ᑭᖅᑯᖅᓴᓕᐊᑕᓴᑦ ᐅᑕᓴᑉᒥᓪᓚᑕᓂᖅᓴᖅ ᖃᖅᑎᑕᖅᓴᑦ, ᓴᓴᑦ ᓇᐧᐊᖃᓄᓕᖅᓴᖅ ᑭᖅᑎᒪᓕᒐᓱᑦ ᖃᓄᖅ ᑭᖅᑎᒪᓕᒐᓱᑦ ᐅᑕᓴᑉᒥᓪᓚᑕᓂᖅᓴᖅ ᖃᓄᖅ ᑭᖅᑎᒪᓕᒐᓱᑦ ᐅᑕᓴᑉᒥᓪᓚᑕᓂᖅᓴᖅ ᐅᑕᐅᓪᓗᖓᓕᒃ,

ᒥᓇ ᒪᒪᓐᖑᑌᓕᒍᐅᓗᓐ; ᐅᐃᒃ ᒪᓇ ᖃᑕᐢᑐᓐ-ᖃᓄᓴᑦ ᐊᓴᓴᓂᐅᑎᓘᑦ ᖃᓄ ᐊᐢᑐᕐᑕᐅᑎᐅᑎᓘᑦ ᑭᐢᑎᓴᐅᑎᒡᒪᑐ ᑕᐢᑐᒥᓇᓄᑦ

36 ᐅᖃᐅᓯᒋᑲᓱᓄᖅ ᐅᒪᔨᐃᐅᓐᓂᑦᓯᐊᓐᓂᖅ ᐅᑲᓇᐃᐅᓐ ᒪᓕᔪᓐᓂᖅ, ᒥᓇ ᐅᑌᐯᓐᐃᓐᓂᑦᓯᐊᓐᓂᖅ ᐱᖓ ᒪᓕᔪᓐᓂᖅ, ᑲᑎ ᐯᐅᒋᑲᓱᓄᖅ; ᕿᑭᒪ ᑲᓂᐅᔨᖅᓴᑭᖅ ᐊᔪᐃᒪᓕᖅ ᐱᖓᓂᒋᖅᓴᑭᖅ, ᑲᑎ ᐯᐅᒋᑲᓱᓄᖅ ᐅᑎᖅ.

37 ᒥᓇ ᐱᔭᒪᐃᓐᓂᓇᐃᓐ ᐃᖓᒋᐃᓇ ᑲᑐᖓᐃᐅᑐᓂ, ᐅᐱᖓᓂᖅᓴᑭᖅ ᐅᑎᖅᓴᑭᖅ ᐅᑎᖅ.

38 ᐱᖓᐅᓐᐱᓇᑦ ᐅᒡᓄᓂᓯᒪᐃᓐᓂᑦ, ᒡᐱᔪᑯᒣ ᒥᓂᐱᓂᑦ; ᕿᑭᒪ ᐅᑦᓀᐱᐃᓐᓂᖅ ᐱᓂᓄᓄᖅᓯᓂᖅ, ᐅᐱᖓᓂᖅᓴᑭᖅ ᐅᑎᖅ, ᐅᐱᖓᓂᖅᓴᑭᖅ ᐅᑎᖅ.

ᒪᑐᓇᒪᓄᑦ ᑯᓴᒪᓐᓂᖅ ᓂᐻᒋᓐᓴᑦ.

1 ᐅᓂᐯᐧ ᐱᖓᓂᐅᐳᒪᐃᓐᓂᑦ ᓂᐅᓪᓚᕆᓂᑦ ᑯᓂᓂᓴ ᔨᕗᖅ ᐱᖓᓂᐅᐳᒪᓄ ᔨᑎᐃᓐᓂᖅ, ᐱᖓᑕᓂᓂᓄᓕᒃᓄᑦ ᐅᒪ ᐃᑌᐧᐃᓐᓂᑦ ᓄᑎᐅᓐᓂᖅᓴᑭᖅ, ᐅᑎᖅ, ᐅᖓᑌᐧᐃᓐᓂᖅ,

2 ᐅᑎᓂ ᐃᑌᐧᐧ ᓄᑎᐅᓐᓂᖅᓴᑭᖅ; ᓄᑦᐸᐃᐧ ᒪᐃᐧᐧᓂᖅᑲᐃᐧᐃᓐᓂᑦᓯᐊᓐᓂᑦ ᐅᐃᓐᓇᓄᒃᓴᓂᑦ ᓄᑎᐅᓐᓂᖅᓴᑭᖅ, ᐊᔪᑎᖅᑕ ᒪᓕᒃ ᖃᐧᐳᓂᐧ ᔨᑦ ᐅᑌᓇᐃᐧ, ᖃᐯᓂᐸᐃᐧ ᐅᐱᖓᐳᓄᓇᐱᓐ ᓄᑎᐅᓐᓂᖅᓴᑭᖅ, ᐅᐃᓐᓇᓄᒃᓴᓂᑦ ᐱᖓ ᐊᔪᑎᖅᑕᐳᓐ; ᐅᓄᒃᐃᓐᓇ ᐃᐃᓐᓂᑦ ᐯᐧᐃᐧᐧ ᐃᐧᐃᓐᓂᖅ ᐅᑌᓇᐃᐧ, ᓄᑎᐅᓐᓂᖅᓴᑭᖅ ᐱᖓ ᐊᔪᑎᖅᑕᐳᓐ ᐅᑎᖅ.

3 ᐱᓐᐱᐧ ᓂᐃᓐᓇᓐᓂᑕᒧᐃᐧᓂᐧ, ᒥᓇ ᖃᐧᐳᓂᐧ ᐊᐅᓯᐅᓂᐧ ᓂᐅᓐᓂᕕᓂ. ᐅᒪᑭᐅᓯᓂᖅᓴᑭᖅᐃᓐ, ᐱᖓ ᑎᓂᐅᓐᓯᐅᓐᓂᕕᓂᑦ, ᓄᑎᐅᓐᓂᖅᓴᑭᖅ ᐱᖓ ᐃᓕᓴᐅᓐᓂᖅᓴᑭᖅ, ᐅᐱᖓ

ᐹᐅ·"ᐊᐳ ᐅᒪ ᐅᑐᓐ, ᒥᓐ ᐅᒪ ᐊᑐᑭ, ᒣ·"ᑭ ᑲ"ᑭᔅᓄ ᑲᐊᔅᑌ·ᑦ ᑭᔅᐃᒪᓴᓕᒃ:

21 ᐃᑐᐲ ᒪᓐ ᑭᐅᓯᑦ ᑭ"ᑭᐅᑭᒪ", ᒥᓐ ᑲ"ᔅᓄ ᑲᑭ"ᓴᓕᔅᓄᓐᓄ' ᐅᒡᔅᓄᔅᓕᑦ, ᒥᓐ ᑲ"ᔅᓄ ᑭ"ᑭ-ᐅᑭᒪᓯᓴ' ᑲ"ᐯ"ᑕᒪ·ᑭᑦ ᐅᑎᑌ·Δ·ᓄᔅᐊᐳ·; ᑭ"ᑭ-ᐅᑭᒪ° ᑭ"ᓇᓐᑐᓇᑦ ᐹᑭ ᓂᑦᐊ'; ᒪᓐ ᐃᑐᐲ ᔪᕄᐳ·ᒉ ᑲ"ᐯ"ᑕᑯ, ᑲᓴᑭᓯ°, ᑲ"ᑕᑯᓯ° ᒪᓐ, ᐅᑲ"-ᐃᐅ"ᑌ' ᐃᑭᑎᑐᑭ;

22 ᑭᐅᓯᑦ ᒪᓐ ᑭ"ᑭᐅᑭᒪ° ᑲ"ᐃᓯᑎᓴ"ᐅ·° ᐊᔅᓯᔅᓄᐳ· ᐃᑭᑎᑐᑭ, ᐅᐅᔪᓄ ᐅᐅ, ᐅᑦᓂᑕ ᔪᔪᓴ ᔪᐳᑦᔅ, ᒥᓐ ᔪᐊᑐ" ᐊᔅᓯᔅᓄᐳ· ᐃᑭᑎᑐᑭ ᐅᐱᓯ ᐃ·ᖁᐃ·ᔪᓯ'.

23 ᑲ"ᓴᑌᐊ·ᑦ ᒪᓐ ᔪᔪᐊ·ᒉ ᐃᑭᑎᑐᑭ ᐅ"ᑭ, ᐅᑲ"ᐯᒪᑕᒪ·ᑭᑦ ᑭᐅᓯᑦ ᑭ"ᑭᐅᑭᒪᓕᒃ·; ᑲᑲ"-ᓂᔅᓕ' ᓯᒪᓐ ᐅᑭᑎ, ᒥᓐ ᐅᑲ"ᐃᓯᐅ·ᐱᓴᒪᓐ·' ᐅᓄᔅᐃᐅ· ᐃ·ᔅᐃᐅ·ᔅᓄ° ᐅᑲᓯᔅᓴᑲᒥᔅᓄᔅᓕ ᐃᓴᓐ ᐊᔅᓯᔅᓄᐳ·.

24 ᐅᔅᐅ·ᓄ ᒪᓐ ᐅᑭᑦᑭ ᐅᑲᓯᖁ ᔪᑦᐊ ᑲ"ᐃ·ᖁᐃ·ᔪᑦ ᖃᔅᐃᒪᓐ, ᐅᑲ ᑭᐳ ᒡᔅᑭᑦ ᐅᑲ"ᑲᔅᓄ ᐊᔅᓯᔅᓄᐳ· ᑭᐳ ᓂᔅᐊᐳ'.

ᒪᑐᓇᒪᒃ ᓄᓯᕋᓐ ᑌᕐᔪ"ᐳᓴᑦ.

1 ᐅᓯᐯ· ᑭ"ᑭᑎᑕᔅᓄ"ᑕᓄ ᑭᐅᔅᓯᑦ ᐅᑲᓯᖁ ᔪᔪᓴ ᑭ"ᑭᐅᑭᒪ° ᔪᑕᐃᓄ, ᑲ"ᐅᑎᑎᑦ ᐅᒪ ᐃᑌ·Δ·ᓐ ᖃᔅᐃᒪᓴᓕᒃ ᑲᑎᔅᓄᔅᓕ"ᑭᖃ' ᐅ"ᑭ, ᐅ"ᐃᑌ·', 2 ᐅᓕᑦ ᓂᑎ' ᑲᑎᔅᓄ"ᑭᖃ', ᐅᓯᓄᑕ ᕮ"ᑲᐱᓯᓇ ᒥᓇ ᓴᐱᐠᑲᑲᓇ, ᐊᑲᒧ"ᓴ ᒪᓐ ᑭᑲ·ᔅᓐ,

3 ᐃᓯᑎᔅᓄᐊᒪᒪ° ᒪᓐ ᐃᑕᑦ ᑭ"ᑭᐅᑭᒪ°, ᒥᓇ ᒧᐊᑦ ᑭ"ᑭᐅᑭᒪ°, ᒥᓇ ᐅᑭ"ᑭᐅᑭᒪᒥᐊ·ᑦ·ᐊ· ᐊᒪ-ᓇ·ᑕᑦ, ᒥᓇ ᑭ"ᑭᐅᑭᒪ° ᕮ·ᔅᐊᓯᔅ, ᐅᑲ"ᑭᐅᑭᒪ° ᔅᑦᔪᓂᔅ, ᐅᑲᓄ ᑭ"ᑭᐅᑭᒪ° ᔅᑦᔪᓂᔅ ᑲᑭᔅᓄᔅᓕ"ᑭᖃ' ᐅᑲᓄ ᐊᓯᑎ

ᑭᓴᑦ ᐅᒃ· ᑲᑦ ᒪᐃᐧᑐᐢᑎᐧᐊᑦ· ᑲᑎᐱᓕᐢ"ᑭᐟ ᒥᓯᐧ· ᓯᓪ"ᑲᑎᓯ', ᐊᓯᐊᐧᑎᒃᓇ ᑲᐃᑎᓄᑦᑲᑌᑭ ᐅᐊᐧᓄᓴᑭᐟ"ᑭᐟ, ᒥᓇ ᐃᐧᑭᐟ ᑭᐟᑎᓕᐢᑭᐟ ᐃᑦ, ᒥᓇ ᐊᐟᑦᓴᐟᐊᒥᐟ, ᐅᑲᐃᐧᓴ ᐃᑐᐢ"ᑎᐢ ᐊᓯᐊᐧᑎᒃᓇ ᑲᐊᑎᓕᑭ ᐅᑦᑎ, ᒥᓇ ᑌᐢᑕ"ᐃᒃᓇ ᐅᑦᑎ, ᒥᓇ ᑲᐃᑎᓄᑦᑲᑌᑭ ᐊᓯᐊᐧᑎᒃᓇ ᑲᐊᑎᓕᑭ ᐅᑦᑎ ᐅᑌᓴᐢ,

20 ᓄᑦᔪᒃᓄᓴᐟ ᑭᐢᑎᐅᑭᓕᐢ ᕿᐱᐟᐅᓂᐢ ᐅᑲ ᑲᑭᐢᑎᐅᑎᓴᐢ, ᐃᓗᐣ ᑲᒪᓇᐊᐧᑎᒃᑕ/ ᑭᐢᑎᐅᑎᓴᐢ ᑭᐢᑎᐅᑎᓴᐢ ᑭᐢᑎᐅᑎᓴᐢ ᐅᑲᐃᐧᑎᒃᓇ

ᒪᑎᓇᒪᓄᑦ ᖃᓄᐃ ᓂᕐᒥᓪᓕᓂᑯ.

1 ᐅᐅᔨᑯ ᒪᓇ ᐅᒪ ᐅᑌ·ᒪᓚᕐᓇ ᒪᓕᓇᖏᑦᐊᒪᔪᐃᓕ·ᓄ ᖃᔅᐃᒪᓴ ᑲᐅᔾᔨᓕᒥᓪᓕ ᑲᖏᖏᕐᓂᑎᒃ ᐃᓕᓴᐅᔪᓕᒃ ᑲᔅᐃᒪᓴ

24 ¶ ᐅᑎᓯ ᑭᓪ ᑭᖅᐱᓯ ᐊᔪᒥᐅᓪᓚᑦ ᓯᒪᔪᐃᔭ ᓂᐅᕐᕕᒪᓕᑦ, ᑭᓭ ᐃᓕᓴ,

25 ᐅᑎᓯ ᐃᓯ ᐊᔪᒥᐅᐤ ᑲᑎᐱᓂᖅᑭᓴ, ᑎᓯᐅᓂᒃᒪ ᐃᓕᓴᐅᕐᕕᓂᖅ, ᐅᑭᐅᒪᓂᒧᒪ ᐃᕐᓇᐅᕐᓂᕐᓂ, ᑲᓇᑕᒥ ᐅᖃᖅᑐᑦ ᐅᖃᓕᒫᓂᖅ, ᑲᑎᒪᔨᐅᑉ ᑭᓪ ᓴᖅᑭᑦ ᐊᑐᓂᖅᑐᑦ, ᑲᑎᒪᔨᐅᑉ ᑭᓪ ᓴᖅᑭᑦ ᐊᑐᓂᖅᑐᑦ, ᐅᖃᓕᒫᓂᖅ

Δ·σˣ; ᒥᓪ ᑲᒪᓂᐊ·ᒋᑎᐢᑭᑦ ᑲᑕ ᒪᓂᐊ·ᒋᒋᐊ·ᑦ, ᒥᓪ ᑲᐢᑭᓴ ᑲᒪᐢᑭᑦ ᑲᑕᑎᐢᑭᑦ ᑲᑕ ᒪᐢᑲᐢᑭ-Δᐢᑭᑦ.

17 ᑭᑫᒪ ᑭᑲᒥᓴᑎᐅ ᒥᐊᐊᓴᐅΔ·ᑦ, ᒥᓪ ᑭᑲ-ᓇᓵᒋΔ·ᐢΔᑎᐅ ᑭᒥᓴ·ᑲᓂΔ·Δ·ᓪ, Δᑌ·° ᑲᑎᐯ-ᓴᐢᑭᑫ, ᑭᑫᒪ ᐊ·ᔪΔ̇·ᐁ·ᐱᓂᑲᑦ ᑭᑎᑲ·ᐠ, ᐁᐢ-Δᑌᐢᑭᑦ, ᐁᐅᔪ ᐅᒪ ᓴᔪᑦ, ᐁᑲ ᐊΔ·ᔪᑦ ᐊᓴᔪᓴᓂ° ᑲᓇᓵᐅᓇˣ.

18 ¶ ᐅᒥᔪ Δᑌᐢ° ᑲᑎᐯᓴᐢᑭᑫ′; ᐃ·ᐸᐢᑕ, ᓂᑲᐯᑦ ᑲΔ· ᑲᐊᐊ·ᐢᑲᒥˣ ᖷᑲᑦ Δ·ᑭ, ᒥᓪ ᑲᕮ ᑭᑎᒪᔪᓴᐢᑕᒪ·ᓴ; ᐅᑌᓪ° ᒪᑲ ᑲᕮ ᐅᔨᑲᑎᐢᑭᐢᑕ·ᐢ ᑎᑎᐅᑎᐢᑭᑦ ᐊᔨᔪᓴᓂ° ᑲᓇᓵᐅᓇˣ.

19 ᐁᔪᑦ ᒪᑲ ᑲᕮ ᐅᐢᑭᔨᓴᐊ· ᓇᓪᓂᔪᒪᐅ·ᑦ ᒥᓪ ᐅᐯᐢᒋᔪΔ·ᓂᔪ·° ᐊᓂᑭ ᑲᒥᑲᐊ·ᑕᐢᑭ; ᓂᑲᒥᐢᑫᐣᐢᐊᐊ·ᑦ ᒪᑲ, ᐁᔪᑦ ᓇᒪΔ̇·ᑲ ᕮᑲ ᒪᑲ-ᐊ·ᔪᔪᐊ·ᑦ; ᓂᑲᒪᒪᓴᒋᐊᐊ·ᑦ ᒥᓪ, ᐁᔪᑦ ᓇᒪ-Δ̇·ᑲ ᕮᑲ ᐊᐱᐢᑐᑲᑎᐊ·ᑦ.

20 ᐅᑕᐊ·ᔪᒥᔪᐊ·ᐊ· ᒥᓪ ᑕᐱᓂ ᑲᑦᑲ ᕮᑲ Δᔪᓇᔪᔪᑕᐊ·, ᒥᓪ ᐅᒪᒪᐊ·ᑭᐣᐢᑕᒥᐊ·ᐊ· ᕮᑲ ᐅᓇᐱᐢΔᒪᐊ· ᐁᑕᑦᑕᒪᐱᐢ, ᓂᑲᐢᑕᒥᐣᐢᑕᒪᐊ· ᒪᑲ ᑲᑲ-ᑲᐢᑭᑦ; ᓂᑲᒪᒪᓴᒋᐊᐊ·ᑦ ᒥᓪ, ᐁᔪᑦ ᓇᒪΔ̇·ᑲ ᕮᑲ ᐊᐱᐱᐱᐊᐢᑐᐊ·ᑦ.

21 ᐅᔨᑲᒥᐊ·ᐊ· ᒪᑲ ᑎᐱᐢᐁ· Δ̇·ᑲᐊ·° ᕮᑲ ᐅᐯᒥᔪᐊ·, ᒥᓪ ᐅᓇᔪᐁ·ᒥᐊ·ᐊ· ᑕᑦᑕᐢ·ᐠ Δᑕᐯᐯᐊᐢᑭᑦ ᕮᑲ ᐅᐯᒥᔪᐊ·; ᓂᑲᓇᓵᑌᐢᒪᐣ° ᒪᑲ, ᐁᔪᑦ ᓂᑲᐯᐱᔪᔪᐊ·ᑦ ᐅᐯᐢᑭᑦ ᐅᐯᐢᑭᑦ ᐅᐯᐢᑭ

15 ¶ ᐅᑎᓯ ᐃᑌ.ᐤ ᖃᑎᐱᕙᑎᑫᐣ; ᐯᖏᓴᓯᐃᓗᓪ ᑭᖏᐯᖏᓂᒃ ᕗᐅᒪᐃᓐ, ᖃᓚᐣᓴᕆᑌ·ᒧᐃᓪ; ᕗᐅᖏᐃᕗ ᐅᖏᒪᐃᓐᖏᑦᓴᓯᓯᐤ, ᐅᒥᓴᓯᓂᒥᔪᓐ ᐅᖏᑎ, ᑎᑫᒪ ᑭᓚᒪᐃᓐᓕᐅᑉᐃᓐ.

16 ᐅᑎᓯ ᐃᑌ.ᐤ ᖃᑎᐱᕙᑎᑫᐣ, ᑭᐱᖏᐅᓗ ᐅᖏᒪᑐᓐᓕᐣ, ᒥᓚ ᑐᓂ ᐅᖏᑎᑫᓚᓴᐣ, ᑎᑫᒪ ᑭᒡᓂᓐᓇᐃᓴᓯᐃᓚᓯᓐ, ᐃᑌ.ᐤ ᖃᑎᐱᕙᑎᑫᐣ; ᖃᓄ ᐱᒡᒪᓐᓇᐃᓴᓯᐃᓚᓯᓐ ᐃᓐᓴᓕᓐᓂᒃ ᐱᓕᐅᓐᓂᒃ ᐃᓐᓴᓕᓐᓂᒃ ᐃᓐᓴᓕᓐᓂᒃ ᐃᓐᓴᓕ

ᑭᖑᓂ ᐅᑎᕐᓯᒋᔭᕐ ᐊᓪᓚᖅᓴᖅ ᐅᓐᓄ ᓄᐊᓪᓚᐅᐊᓂ ᒥᕐᓯᐊ ᐃᓕᓴᕐᕕᒃ ᐅᓐᓄ ᐊᓐᓄᑐᖅ, ᐅᓐᓄ ᓄᐊᓪᓚᐅᐊᓂ ᐊᑐᐊᓘᓐᓃᑦ ᐃᓐᓇ, ᐅᖃᓄᖅ ᑲᑎᒪᔨᖅ ᐃᓐᓇ ᐊᑐᐊᓘᓐᓃᑦ

ᒥᑦᑎᓪ ᐅᖅᑎᓪ, ᑭᓇ ᓱᐃᓕᓂᖏᐃᓕᓐᓄ, ᑭᓇ ᑭᖅᓯᑯᖏᑦᑕᒥᑯᓱᓕᓕᒃᓴᓕᒃ ᐊᑐᓕᓐᓄᑦ ᐊᖅᑎᓯᓕᒫᓐᓄᑦ

2 ᐅᑎᓗ ᐃᑌ.ᐠ ᑲᑎᐱᓄᕐᕿᑫᑦ, ᑲᐅᓯᓄᑦ ᐱᓕᕐᕿᑫᑦ ᑲᓇᕐᓂᑦ, ᕿᓂ ᐅᓇᓐᓂᑦ; ᑲᑎᐱᓄᕐᕿᑫᑦ ᐃᓗᓂᓛᓗᑦ;

3 ᒪᐃᐧᒧᒋᐃᓕᐢ, ᐅᑯᓗ ᑭᖏᓐᕕᒋᑎᓂ, ᕆᓪ ᑭᖏᐃᒋᓪᒡᐃᑎᓂ ᑭᐢᑎᓐᓂᑦ ᑲᒪᓐᖏᓐᓂᑦ ᐅᐢᑎᓐᓂᑦ ᐅᐢᑎᓐᓂᑦ ᐅᐢᑎ

26 ᐅᑯᐊᓂᓐ ᓂᓴᐅᐅᓂᓇᒐᓐᓕᕆᔨ ᐅᕙᑦᓂᓕᑎᔪ ᖃᓴᑊ, ᒥᓇ ᑌᐱᓗ ᓂᕐᔪᖅᓀᖅᓴᓐ, ᐅᑯᓗ ᓴᓴᐅ ᐊᐃᓂᖅ ᐅᕙᑦᓂᓕᑎᔪ ᑎᑭ ᐅᑎᓂᒪᓕᖅᓗ ᑎᑭ ᑎᑎᕐᒪᓕᕆᓗ ᐅᕙᑦᓂᓕᑎᔪ ᐁᐸᐃᑦ, ᐊᑦᓛᑦ, ᒥᓇ ᖃᓴᑊ; ᑎᖃᒪ ᓂᓴᒃᐅᐁᐃᓂᒋᑦᓗ ᐅᕙᑦᓗᑦᑐᖅᓂᐅᑦᓂᐃᑦᓴ, ᐅᑯᓗ ᐅᖓᓕᖅᓴᒥᐅᓕᖅ.

ᒪᓂᓇᒪᓴᓗ ᓂᕐᔪᕆᑕᓇᐤ ᓴᐅᓗᑊ.

1 ᐃᑌᐃᐅᓗ ᑲᒃᑭᐅᑎᑎᓂᓀᐅᓂᑎᕐᖃᑦ, ᖃᔨᐃᒪᓕᖅ ᑲᑎᐁᓴᖅᓂᑎᕐᖃᑦ; ᐅᓐᓀ ᖃᓴᐅᓂᓀᖅᓴᓐ, ᒥᓇ ᑲᑎᑭᖅ ᐅᔾᔨᒪᓂᐅᓐᓂᐃᑦᓴ, ᒥᓇ ᑲᑎᑭᖅ ᐊᓂᔪᓂᓀᖅᓴᓐ ᑲᓇᓂᓇᑎᑭᖅ ᐅᑎᐅᓇᐃᑦ ᐊᕐᑭᓛᓂᐃᓂᓂᓴ, ᒥᓇ ᑲᑎᑭᖅ ᐅᑎᐅᓇᐃᑦ ᐅᔾᔨᒪᓂᐅᓐᓂᐃᑦ

20 ᓂᒃᐸᑭᑎᓴᐊᑯᓗ ᐃᓕᓴ ᐅᑭᖏᑦᑐᖅ ᐅᓇᑎᓴᓚᖅ-ᑲᓂᐊᑯᓂᐅ, ᒥᓇ ᐅᑭᖏᑦᑐᖅ ᑲᓚᓴᐃᓇᒥᓴᓂ ᐅᐱᒪᑎᓂᐃᓂᐊᑯᓂᐅ; ᐅᓂᐅᐃᓚ· ᐃ·ᖃᐃ·ᐊᐊᑯ·. ᒪᓕ ᑲᑕ ᐅᑦᒥᑕᐃ·ᓂᓂᐊᑯ· ᐱᓇᓱᓴ ᑭᓱᓂᖅ, ᒥᓇ ᐱᓪᑭᐊᑯ· ᐊᐢᑭᖅ.

21 ᓴᑎᑲᖅ ᒪᓕ ᑭᖏᐅᑎᒥᓄ ᔨᑕᐃᓐᖅ, ᒥᓇ ᐅᑭᖏᑎ-ᐅᑭᖏᓱᓱᒪ ᓂᑲᒥᐳ ᐅᑭᖏᑦᑐᖅ ᐅᓇᑎᓴᑲᓂᐊᑯᓂᐃ·ᑯ·, ᒥᓇ ᐅᑭᖏᑦᑐᖅ ᑲᓚᓴᐃᓇᒥᓴᓂ ᐃᐱᒪᑎᓂᐃᓂᐊᑯᓂᐃ·ᑯ·, ᒥᓇ ᐅᑭᖏᑦᑐᖅ ᑭᖏᐅᑎᒥᓄ ᕿᐱᐢᐅᐳ ᐅᓇᑎᓂᑭ-ᒥᓂᐊᑯ·, ᑲᓚᓴᑲᓂᐊᑯᓂᐃ·ᓄ·.

22 ᐃ·ᓴᓐᑕ, ᓂᑲᓪᓂᑭᒪᐃᑯ·ᖏ, ᐃᑌ·ᓄ ᑲᑎᐱᓴᖅ-ᑭᑫ′, ᑲᑕ ᐱᐃᓱ ᑭᐅ·ᖏᑕᐊᑭᐳ ᐅᒪ ᐅᑐᓇᓄ; ᑲᑕ ᓇᑎᓇᒪ·ᖏ ᒪᓇ, ᒥᓇ ᑲᑎᐱᓴᖅ ᑭᖏᐅᑎᒥᓄ ᑲᑎᐱᓴᖅ ᑲᓇᑎᓴᓚᖅ′ ᐅᐱᒪᑎᓂᐃᓂᐊᑯᓂᐃ·ᑯ·, ᒥᓇ ᐅᑭᖏᑦᑐᖅ ᑭᖏᐅᑎᒥᓄ ᐸᐱᔪᐃᓐᓇᖅ-ᑎᓂᐊᑯᓂᐃ·ᑯ·, ᑲᓚᓴᑲᓂᐊᑯᓂᐃ·ᓄ·.

ᒪᑎᓇᒪᓕᒃ ᓂᕐᔨᒋᓪᓗᓂᐅ ᓂᒃᓚᓄᓴᖅ.

1 ᐃᑌ·ᐃ·ᐅ ᑲᐳᖅᐅᑎᓂᑎᓂᑯ′ ᑎᐃᒪᓕᒃ ᑲᑎᐱᓴᖅ-ᑭᑫ′ ᐅᖏᑭ, ᐅᖅᑐᒍ· ᐅᐳᓴᑲᓄ′ ᑭᐅᐊᑭᓄ ᐅᑯᓴᓴ ᔪᓴᓄ ᑭᖅᑭᐅᐳᒪᐅ ᔨᑕ, ᐅᖅᑐᑎᓂᑯ′

2 ᐃᐅᖅᑘ ᐅᑯᐃ·ᓗᖅᑐᓂᐃ·ᓂᐢ ᐱᐃᑲᐸᑕᑦ, ᐊᐢ-ᒥᖅᐃᓕ ᒪᒃ, ᑲᑕ ᐯᓯᐃ·ᓄ ᐅᑯᐃ·ᓗᖅᑐᓂᐃᓂᐢ ᑲᑎᐱᓴᖅ-ᑭᑫ′ ᑲᓂᐅᓯᐅ ᐯᐅᓄ ᐱᓪᑭᖅᑕᐃᓐᑲᐳᑯᓂᐢ, ᒥᓇᓴ ᒪᒃ ᔨᓪᓚᓄ> ᓄᓇ ᒥᓂᖅᓄ·ᓄ.

3 ᓂᑭᖅᐅᑎᓴᐅ ᒪᒃ ᖃᐅᔨᓴᒃ ᐅᑯᓱᓄ ᖃᐃᑲᓪᓕᒃ, ᐅᑯᓱᓄ ᐅᐯᓱᓴᒃ, ᒥᓇ ᐃ·ᓄᓴᓴ, ᒥᓇ ᑲᖅᓄᐅ ᐅᑯᓱᓄ, ᒥᓇ ᒥᓂᐅ· ᐃ·ᓄᐃᑲᐃ·ᓄ ᐊᐢᑲᑦᐢᑦ;

4 ᓂᑭᖅᐯᓱᐃᑯᓗ·ᓴ ᒪᒃ ᐅᐃ·ᓗᖅᑐᓂᐃᓂᐢᑕᑦ ᑲᑎᐯᓴ-ᓴᖅᑭᑫ′, ᐅᐱᐢᓄᖅᑎᑲᓂᐃᓂᐢᑕᑦ ᐅᑯᓱᓄ ᐅᖅᓴᐢ ᐃᓴᐢᐃᓴᓂᒪ, ᐅᓪᓕᓴᓄᓴᓂᒪ ᑭᓴᒪᓂᑐ, ᑲᑭᖅᑭᑫ′ ᓄᓇ ᐅᐱᐢᓄᖅᑎᑲᓂᐃᓂᐢᑕᑦ ᐱᖅᓄᖅᑎᑲᓂᐃᓂᐢᑕᑦ ᖃᐅᔨᓴᒃᓕᓴᐅᓂᐃᓂᐢᑕᑦ ᐊᐅᑦᐢᑦ, ᐅᑯᓱᓄ ᓴᐢᐃᑦ, ᐅᑲᓇᐅᓂᐃᓂᐢᑕᑦ ᐃᓕᓴᐅᓂᐃᓂᐢᑕᑦ ᐃᓕᓴᐅᓂᐃᓂᐢᑕᑦ ᐊᐅᑦᐢᑦ, ᐅᑯᓱᓄ ᓴᐢᐃᑦ, ᐅᑲᓇᐅᓂᐃᓂᐢᑕᑦ ᐃᓕᓴ

ᓇᓗᖅᐃᓕᒋᐊᕐᓂᖅ ᐅᒃᑫᓐᓇᒧᐊᒥᐅᓕᓐᓂᕐ ᔫᓪᒉᑦ ᓄᖅᑭᐃᓕᓚᒃᓴᖅ, ᒥᓪ ᐅᐸᖅᑲᓇᐅᒥᓐᓂᕐᓄᑦᑕᓂᖅ ᑲᖅᑭᐃᓕᓚᒃᓴᖅ, ᒥᓪ ᐅᐸᖅᔪᑎᒋᑦ ᑲᖅᑭᐃᓕᓚᒃᓴᖅ ᐊᓂᒪᓕ ᑲᐸᖅᐃᓂᕐ ᓂᐱᖅᑕᓄᑦᓴᖅᓯᐊᓘᑦ:

19 ᐅᐅᓄ ᐅᖅᑎ ᐃᑌᓄᐤ ᑲᑎᐅᔭᖅᑎᑫᓄ, ᑕᓂᐅᓄᑦᓴᖅᓯᐊᓘᑦ, ᐅᐱᓪᒪᓂᔪᒪ ᐃᓕᓴᐃᓐᓇᖅᑐᖅ; ᔫᓕᒃ ᐅᓂᓄᓕᖅ ᔮᐃᑲᖅ ᓇᒪᐃᓐᓄᑲᖅ ᑲᓇᑕᒫᖅ ᓄᓕᖅᑭᒪᓐ. ᐊᐅᓚᓐᓂᖅᑐᐃᓐᓇᖅᑐᑦ ᑲᑎᑫᓄ.

ᒪᓂᓇᒪᒃᓴ ᓂᓪᒋᑦᑕᓪᓗᒃ ᓂᓚᒃᓴᓕᖅᑐᑦ.

1 ᑭᖅᐅᑎᐱᓪᓚᕐᓄᑦ ᒪᒃ ᐅᖅᐊᑎ ᓴᐅ ᐱᐅᖅ ᐅᑭ ᑭᖅᑎᐅᐸᒪᐃᓐᓂᕐ ᐅᑎᕐᓂᐊᕐᑐᖅᑕᒪᑦ ᔫᑦ, ᐅᒪ ᐃᑌᓄᐃᓐ ᑭᖅᐅᑎᑎᑎᓐ ᖃᐅᔨᓴᖅᑎᑦᑕᖅᑐᑦ ᐃᓐᓇᐅᖅᑐᑦ ᐅᖅᑎ, ᐅᖅᑎᐊᖅᑐᑦ,

2 ᐅᑎᓇ ᑎᑎᐱᐅᓂᓴᓄᑦ ᒪᓕᓇᖅᐊᓴᓄᑦ, ᒪᓕᓇᖅᐊ ᒪᒃ ᐅᑦᓯᑦ ᑲᖅᑭᐃᓕᓚᒃᓴᖅ ᐃᑌᓄᐃᓐᓇ ᑲᖅᑭᐃᓕᓚᒃᓴᖅ ᐃᓐᓇᐅᖅᑐᑦ ᐅᖅᑎ, ᒥᓪ ᔫᑦ ᐅᖅᑎ ᓄᑦᓂᓴᓂᓐᓂᕐᓄᑦ ᐊᓕᓴᐃᓐᓇᖅᑐᑦ ᐅᖅᑎ, ᐊᑐᐱᓕ ᐅᖅᑎ, ᐅᖅᑎᐊᖅᑐᑦ,

3 ᓄᑦ ᐃᖅᑭᓐ ᐅᐃᑫ ᐃᓕᐹ ᔫᑦ ᓄᑦ ᐯᖅᑕᖅᑭᓐ ᒪᒃᑭᖅᓄ ᒪᒻᒪᓕᐃᓐᓇ ᒪᐃᑌᓕᖅᑕᒻᒪᑦ ᑭᓂ ᔫᑕᖅᑭᓐ; ᒪᐃᑌᓕᓂᕆᓂᖅᑕᑦ ᐊᓕᓴᐃᓐᓇᖅᑐᑦ ᐅᖅᑎ, ᐊᑐᐱᓐ ᐅᖅᑭᐅᖅᑕᒪᑦ ᐊᓕᓴᐃᓐᓇᖅᑐᑦ ᐅᖅᑎ ᑭᖅᑭᐃᓕᓚᒃᓴᖅᑐᑦ; ᐊᐅᓚᓐᓂᖅᑐᐃᓐᓇᖅᑐᑦ ᐅᖅᑎ ᐃᓚᖅᑭᐅᖅᑕᒪᑦ ᐃᓐᓇᐅᖅᑐᑦ ᐅᖅᑎ ᐊᓕᓴ

ᑭ"ᑢᐅᑭᒪᐊ·, ᒥᓪ ᐅ"ᒋᐊ·ᑲᒃᓵ ᑲ"ᑭᓴ° ᑭ"ᑢᐅ-ᑭᒪᓗᓴ ᑲᓱᓪᒋᐃ·ᓵᒋᐊ·ᓵ′ ᑭ"ᑢᐅᑭᒪᐊ·.

22 ᑭ"ᑢᐅᑭᒪ° ᒪᓪ ᐅᑭ"ᐊᐱ"ᒋ· ᐱᐳᓂ ᐃ·ᓐ-ᑲ"ᐃᓴᓂ× ᑫᑲ′ ᐅ"ᒥᑕ") ᐸᓗᒪ·ᑲ×; ᐃᓐᐊᑌ° ᒪᓪ ᑭ"ᑲ·"ᐊᑌ° ᐃᓐᐊᑌ"ᑲᓇᐱᓐᐊ× ᐅᑕᓐᒪᒪᐊ′.

23 ᑭ"ᐅᑎ"ᑢᓪᓴ° ᒪᓪ ᐃᓐᐸ ᑭᓭ"ᒋ· ᑲᐊᓂ-ᒥ"ᒋᓪ′ ᓇᓂᒋ° ᓂᓐ ᐊᐅ" ᓄᐅ·ᔨ, ᑭ"ᑭᓐᑭᓴᒋ᙮ ᒧᐧᐊᒪᓂᓐ ᐅ"ᑭᓪ, ᐅᐊᓗ ᐅᑭ"ᒪᒧᐢᑌᐅ·ᐱᓇ× ᐃᓐᐊᑌ"ᑲᓇᐱᓐᐊ×, ᐱᓪᓐ ᑲ"ᑭᓴ° ᑎᑎᐯᐅᑲᐧ ᐅᑭ"ᒪᓗᓐᑲᑭ×.

24 ᐅᓪᐅ·× ᒪᓪ ᓇᒪᐃ·ᓴ ᑭᓴᑭᓗᐊ·ᔨ, ᐊᐅ" ᓇᒪᐃ·ᓴ ᑭ"ᑐᐧᐱᒪᒪ·ᔨ ᐅᑕᐊᐃ·ᓂᓗᐊ·ᐊ·, ᓇᒪ-ᐃ·ᓴ ᒥᓪ ᑭ"ᑢᐅᑭᒪᐊ°, ᐊᐅ" ᐊᐃ·ᓴ ᐅᑕᐧᐊᑲᓴᑲᓇ ᑲᑭ"ᐯᐧᐊᒥᓪ· ᐅᑭᒪᐊ"ᑲᓇᐱᓐᐊ×.

25 ᐅᓪᐅ·× ᒪᓪ ᐅᑦᓴᑕ ᒥᓪ ᑎᑦᐅᐊᓴ ᒥᓪ ᑫᒉᓴᓪ ᑭ"ᒪᓪ·ᒧᐧᑕᐅ·ᐊ·ᔨ ᑭ"ᑢᐅᑭᒪᐊ· ᐅᑲ ᑭᑎ·ᓴᓪ ᐃᓐᐊᑌ° ᐃᓐᐊᑌ"ᑲᓇᐱᓐᐊ×: ᒪᓪ ᓇᒪᐃ·ᓗ ᑭ"ᓇᐧᑕᐅ·°.

26 ᒪᓪ ᑭ"ᑢᐅᑭᒪᐊ° ᑭᓱ"ᑫᒉ ᒪᑦᐊᒥᐦᐃᐊ ᐅᐊᓂᓴ ᐊᒥᐦᐃᐅ·, ᒥᓪ ᓴᐃᐅᐊᓴ ᐅᐊᓂᓴ ᐊᑐᐃᐅᐊᓴ, ᒥᓪ ᓂᐦᐃᒪᓴ ᐅᐊᓂᓴ ᐊᑲᑦᑎᓴ, ᑫᑲ ᐅᑎᓇᓱ′ ᐯᐃᐊ· ᒪᓪᒋᓇᓪ"ᐊᑌᐃᓐᐊᑌ·ᐅᑕᐊ· ᒥᓪ ᑭᐃᒪᓴ ᐅᑦᓴ·"ᑫᐃᓐᐊᑌ·; ᒪᒃᒪᒪ ᓇᒪᐃ·ᓴ ᑭ"ᑢᐹᓴᐊ·, ᐅ"ᐃᓐᐊᑌ·°.

27 ¶ ᐅᑎᑌ·ᐃ·ᔨ ᒪᓪ ᑲᑎᐯᓱ"ᑫᐧ, ᑭ"-ᐅᑎ"ᑎᐟ ᑭᐃᒪᓴ, ᔨᔨ· ᑭ"ᑢᐅᑭᒪᐊ° ᑲ"ᐃᓐᑲ·ᔨᓴ ᑎᑎᐯᑭᓴᑲ), ᒥᓪ ᐃᑌ·ᐃ·ᓇ ᑲᑭᐃᒪᓴ ᐅᑦᓴ"ᑫᐃᓐᐊᑌ·ᐅᑕᐊ· ᐅᑐᓂᓴ× ᑭᐃᒪᓴᐊᑌ·, ᐅ"ᐃᑎᓂᓗ′, ᐅ"ᐃᑎᓂᓗ′,

28 ᐅᑎᓇᒪᓗ ᓂᓪ ᑎᑎᐯᑭᓴᑲ) ᒪᓪᓇ"ᐊ ᒪᒃ ᑲᐳ"ᑌ ᐃᑌ·ᐃ·ᓇ ᑲᑭ"ᐊᐅᑲ·<ᔨ ᓂᓪᒋᒋ ᑎᑎᐯᑭᓴᑲᓂ×; ᑭᐅᔪᑭᒋ ᑭᑢᑭᑦᑭᒪᐊᑭᒋ ᐅᑭᒪᐊ"ᐃᓐᐊ-ᑲ·ᔨ×.

29 ᑭᑲᐃᑦ° ᒪᓪ ᑭᐅᔪᑭᒋ ᑭᑢᑭᑦᑭᒪᐊ° ᔪᑦ, ᐅᒥᒋ ᐃᑌ·° ᑲᑎᐯᑭᓴᑲ), ᑭ"ᐃᑌ·ᐅᑲ, ᒥᓪ ᐃᒪᓪᓇᒪᐊ· ᐅᒋᐊᓴ ᑭᑢᑭᑦᑭᒪᐊ·ᐊᑌ·ᓂ× ᑌᐱᐟ; ᐃᓐᐊᑌ° ᑫᑭᓇᓪ′ ᒥᓪ ᐅᑕᐧᐊᑲᓴᑲᓇ ᐅᑕᐧᐊᑲᓴᑲᓇ ᑭᑢᑭᑦᑭᒪᐊ·ᐊᑌ·ᓂ× ᑌᐱᐟ;

ᐋᓇᓴᓕᒃ ; ᑭᐳᑎᓂᐅᐸ ᒪᓐ ᖃᐃᒪᓕᒃ ᐅᖅ·ᐦᑎᑫᐃᓪ·ᓴᓂᐅᓪ·, ᐅᐳᐃᓪ"ᐋᓪ·ᓱᑦ ᑲᔪᑎᐊᓇᓪ·.

14 ᖃᐃᒪᓕᒃ ᒪᓐ ᑭᐳᑌ·ᐤ, ᐹᑭᖅᑭᐳ ; ᓇᒪᐃ·ᒃ ᓂᑲᓇᑕᐋ·ᓱᑦ ᑲᔪᑎᐊᓇᓪ·. ᒪᓐ ᓇᒪᐃ·ᒃ ᑭᐳ"ᓇᐅᐦ"ᓪᓕᐅ·ᐤ ; ᐅᓄᓂ ᐊ·ᔦᐊ·ᑲᒪ ᑭᐳᑎᓂᐅᓪ ᖃᐃᒪᓕᒃᓴᐊ·, ᐅᑭᐳᐯᒪᓕᐊ·ᓂ ᑭᐳᑎᓂᐅᓕᓱᓴ.

15 ᑭᐳᑎᓂᐅᓱᓴ ᒪᓐ ᑭᐳᓂᐸᐅᓴᐊ·ᓱᑦ ᖃᐃᓪ-ᒪᒃᓴᐊ·, ᒥᓇ ᐅᑭᐳᑎᓂᒪᓐ"ᓂᐊ·ᓂᓕ, ᒥᓇ ᐅᑭᐳᑭᐸ"-ᓂᐊ·ᓂᓕ ᐃ·ᑭᔅᓂᐳ ᔪᓇᓕᐸ ᒪᓕᓇ"ᐃᑫᐃᓪᓂᐅᓪ· ; ᑭᑫᒪ ᐅᐅᑫ·ᓴᐳ ᑭᐳᑦᐸᐳᑐᐃᓪ·ᑲᒥᑯᐳᑫᐊ·ᓱᑦ.

16 ¶ ᐃᓗᐋ ᖃᐃᒪᓕᒃ ᑲᐳᐱᐳᑐᐃᓪ·-ᑲᒥᑯᐸ, ᒥᓇ ᑭᐸ"ᐃᑲᓂᐸ, ᒥᓇ ᖃᐃᒪᓕᒃ ᐅᑭᐳᐦ"ᐊᑦᓴᐳ' ᐅᑯᐸ ᒥᐦᖁ ᑭᐳᑲᑐᐃᓪ· ;

17 ᓴᓂᑲᒃ ᑭᐳᑎᓂᐅᓕᐳ ᑭᐳᐃᓂᐅᓴᐦᐊᑯᐸ, ᐅᑭᐳ"-ᐊ·ᓴᐃᓪ·ᐦᑕᐦᐊᑯᐸ ; ᑭᐳᑎᓂᐅᓕᐳ ᒪᓐ ᑭᐳᖁ·ᒥᐦᐤ ᑭᒧᒪ-ᐃ·ᑭᐸ, ᐅᑭᐳᐦ"ᐃᑫᐃᓪ·, ᖁᐳ: ᑭ ᐃᑫᐃᓪ·ᐃᓪ·ᐧ ᑲᑎᐅᓪᓴᐳᑭᐸ' ᐅᐦᑭᓂᐸᐤ ? ᖃᐃᒪᓕᒃ ᒪᓐ ᑭᐳᑫᐃᓪ·, ᐃᐦᑕᐦ" ᐅᐸᑭᐸᐳ ?

18 ᖃᐃᒪᓕᒃ ᒪᓐ ᐊᐧᑎᓗ ᑭᐳᑫᐃᓪ ᑭᐳᑎᓂᐅᓕᐳ·ᓴᓂᐅᓴᐦᐊ·, ᖁᐳ: ᑲᐳᐧᑎᓂᐃᓪ·ᑲᒥᑯᐸᐧ, ᐊᐧᑐ" ᐅᐸ ᐊᓂᐸᐳᓂᐅᓪ·ᐧ, ᑲᑭᐳᑫᐳᑐᐃᓪ ᑭᐸ"ᐅᐊᐧ ?

19 ᒐᓂᐧᐦᑲ ᐅᖅ· ᑯᒃ·ᐦᑎᑫᐃᓪ·ᓴᓂᐅᓪᑕᓕᐃᓪ·ᐧ ᑲᑭᐳᑫᐃᓪ·ᑎᑫᐊᑕᓕᑯᓂᓴ, ᐅᐦᐃᑫᐃᓪ·ᑲᐳ, ᑲᑭᐳᑫᐃᓪ·ᓴᓂᐅᓪ ᓇᒪᐃ·ᓴ ᑭᖅᐯᒪᐃᓪ·ᐦᑐᐳᐃᓪ·ᐧ, ᐊᐧᐳ" ᓇᒪᐃ·ᓴ ᐅᒪ ᐊᐧᑐ ?

20 ᐅᑯᐳ ᐅᐦᑭ ᓇᐧᑕ ᐊᓇᐦᐧ, ᑭᐸᐳᓂᐅᓴᐦᑕᑎᓪ, ᐅ ᓂᐃᑭᒪᐧ ᑭᐦᑭᐳᑫᐃᓪ· ; ᑲᐳᐧ ᓂᒪᐃ·ᒧᐦᐃᓪ·ᐧ, ᑭᐸᐳᓂᐅᓴᐦᑕᑎᓪ, ᑭᖅᐅᑎᓪᐧ ; ᐅᑲ ᖁᑕ ᐃᓂᐧ ᑭᐅ·ᐃ·ᓂᖁᐧ ᐃ·ᑭᓓ ᒧᐳᓇᓪ·ᐅᓂᓪ, ᐅᑲ ᐅᑯᑕ ᑭᑭ ᓂᐱᐧ ?

21 ᓴᓂᑲᒃ ᒪᓐ ᑭᐦᑭᐳᑫᐃᓪ· ᑲᓴᐦᑭᓗᓕ ᑭᑭ ᐸᑭᓂᓇᓪ·ᐧ ᖃᐃᒪᓕᒃᓴᐊ· ᑭᐸᐦᑭᐅᐃᓪ·ᑲᒥᑯᐸ, ᒥᓇ ᑕᐦᑭ ᑭᑭ ᒥᓇᐦᐧ ᐊᐱᐧᑕ ᐸᐦᑭᐅᐃᓪ·ᑲᒥᑯᐦᐧᑲᓇᓪ ᐅᐦᑭ, ᐃᓕᓂᐧᐸ ᒥᐧᐅᐧ· ᐸᐦᑭᐅᐃᓪ·ᓴᓂᐅᓪ ᐅᐦᐃᓇᓪ ᑲᑭᓴᓪᓕᓂᐧᐳ'. ᐅᓄᓂ ᐅᒪ ᖃᐃᒪᓕᒃ ᑲᐧᑎᓂᐃᓪ·ᑲᒥᑯᐸ.

ᒪᑎᓇᒪᒃ ᓂᕐᔪᒥᔪᓂᕐᓄᑦ ᐊᑦᓴᓄᐅᑦᓱᑦ.

1 ᐅᓄᓂ ᓭᐱᑦᓴ ᐅᓄᓂᓴ ᒪᓪᑦ, ᒥᓇ ᑭᑌᑦᐊᑦᓴ ᐅᓄᓂᓴ ᐯᓴᑦ, ᒥᓇ ᔨᖏᑦ ᐅᓄᓂᓴ ᓭᐃᐊᒪᓕᒃ, ᒥᓇ ᐯᓴᑦ ᐅᓄᓂᓴ ᒪᒥᖏᑎᓪ·ᐧ, ᑭᐳᑎᓂᐅᓕᐳ ᑲᑭᐳᑫᐃᓪ·ᑲᒥᑯᐸ ᐅᐦᑭᐳᑫᐃᓪ·ᑲᒥᑯᐦᐧᑲᓇᓪ ᐅᐦᑭ, ᐅᓄᓂᓴ ᐅᒪᒪᓪᓕᓂᐧᐳ'.

2 ᐅᑎᓂ ᐃᑌ·ᐤ ᑲᑎᐯᓇᐦᑭᑫᐸ, ᐊᓇ ᑲᐃᓐᔨᐧ ᐅᑎ ᐅᑲᐃᓪ·ᐧ ᑲᑎᐯᓇᐦᑭᐸᐧ ᐅᐦᑭ, ᑲᑭᐳᑫᐃᓪ·ᐧ ᐅᐦᑭ ; ᒪᓐ ᐊᓇ ᑲᓇᐧᑕ ᐅᐦᑭ, ᒥᓇ ᓴᓯᓂᐳᓇᓪ·ᐧ ᐅᐦᑭ : ᑭᑫᒪ ᑲᒥ ᐊᐧᐅᐧ ᑲᑎᐯᓇᐦᑭᐳᑫᐃᓪ·ᐧ ᑲᒥ ᒪᓇᓐᓂᐅᓪᐧ, ᐅᓄᓂ ᑲᒥ ᐊᐧᑎᓂᐅᓪ.

3 ᐅᑎᓂ ᐃᑌ·ᐤ ᑲᑎᐯᓇᐦᑭᑫᐸ, ᑎᒪ ᐅᑲᓇᐧ ᑫᐳᓇᓪ ᑲᒥᑯᐳᑫᐃᓪ·ᐧ ᑎᑭᐸᐦᐧ ᑭᐳᑎᓂᐅᓕᐳ ᑯᐦᐧ-ᐦᑎᓂᐧ, ᑫᐃᑎᓇᓪ.

4 ᐅᑎᓂ ᐅᐦᑭ ᑭᐳᑎᓂᐅᓕᓱᓴ ᑭᐳᐃᐊᑫᐃᓪ·ᐧ ᑭᐳᑎ-ᑎᓂᐅᓕᐳ·ᓴᓂᐅᓴᐦᐊᑯᐸ, ᐅᐦᑭᐧ ᐊᐧᑐ·ᐧ ᐊᑎᓂᐳᓂᐅᓪ·ᐧ ; ᑭᑫᒪ ᑎᑎᓂᐳ ᑎᒪ ᑎᑭᐸᐦᐧ ᐊᑎᓂᐳᓂᐅᓪ·ᐧ ᑲᒥᑯᐸ

ᖃᔅᐃᒪᓴᐊᑯᓪ, ᐅᖅᐃᑦᑐᑊ, ᐅᖅᒣᑲᓪ ᐱᒪᑎᓯᑊ ᑲᑎᑎᓴ-ᔨᖅᑭᑊ, ᑲᑭᖅᐅᓯᒋᒪᓯᓴᓖᓪ ᑐᒪ ᐊᖅᑲᓪ ᑭᓐᖅᓴᖅᑕᑎᓂ, ᓇᒪᐃᓴᓪ ᒋᓇ ᑭᓴᕿᑎᓂᑎᓂ ᑐᓴᖅ-ᑭᒋᐊᓪ ᑲᓇᐃᓐᓇᖅᑭᑊ ᑲᒪᐱᑎᓯᐃᓪᓕ.

17 ᖃᔅᐃᒪᓴ ᒪᓇ ᑭᖅᐃᑌᖅ ᓴᑎᑲᓴᐊᑯᓪ, ᑲᑎᓯ ᐃᑌᓪ ᑲᑎᐱᖅᑭᑊ, ᑭᓴᒪᓂᑐ ᒥᓯᑎᑲᑎᓯᑊ, ᑲᑭᓴᓂᑐᒪᓇ ᑐᓯᐊᖅᑐᐃᓪᓕ; ᑭᐢᐱᑊ ᑫᑎᓇᒻ ᓇᒌᒋᓪᐃᓪ ᑭᖅᑎᑭᑦᑭᓪ ᑲᑭᖅᑎᑭᑦᑭᓯᓯᒪᓪ, ᑭᑦᖁᒃ ᐅᑦᑎᒪᓯᓪ; ᑭᓯᓯ ᑲᒪᐱᒪᓯᓪ ᒋᓇ ᑭᖅᑲᑭᖅᓴᓪ ᑲᑭᖅᑎᑭᑦᑭᓯᓯᒪ ᑭᖅᑎᑭᑦᑭᓯᓯᒪ ᑲ

ᖁᕼᑎᒪᓕᒃ, ᒥᓇ ᑲᐳᔭᓂ ᐳᐟᑎᐅᐹᒪᓂ ᑕᐱᖁᓂᐅᓪᓛ ᐅᐹᐟᑎᐅᐹᒪᓕᓴᓴᒪ;

14 ᐅᐅᔨᓄᑦ ᐹᐟᐃᓴᑎᖏᐊᒪᓕᓵᑦ ᐅᐹᐟᐅᑎᐃᓂᑦ ᖃᐃᐟᐅᐹᒪᓕᓵᑦ ᐅᐟᑎ, ᐅᔨᓴ ᐅᐹᐟᓴᕐᐳᑕᐅᓪᓛᕼᑦ, ᐅᔨᓴᓕ ᐱᐅ, ᐅᐹᐟᑎᐃᓂᑦ ᐅᐹᐟᓴᕐᐳᑕᐅᓪᓛᕼᑦ; ᐅᔨᓴᓕ ᐹᐟᐃᓂᑕᓪᐳᑕᐅᓪᓛᕼᑦ.

15 ¶ ᐅᑎᑐᐃᓪ ᒪᓕ ᑲᑎᐅᓴᐟᖏᔨ, ᐅᐹᐟᓴᑎᓂᔨᑦ ᖃᐃᐟᐅᐹᒪᓕᓵᑦ, ᖁᑲᓪ ᖃᐃᓕᒃ, ᐅᐹᐟᑎᐃᓂᑦ ᐅᐹᐟᓴᕐᐳᑕᐅᓪᓛᕼᑦ, ᐅᐹᐟᑎᐃᓂᑦ ᐅᐹᐟᓴᕐᐳᑕᐅᓪᓛᕼᑦ.

16 ᓂᕐᐃᓪ ᐊᖏᒥ ᐃᐯᐟᒥᐟᐅᐱ ᐃᑎᐅᐱᐊᐅᔨ, ᑲᑕ ᐃᕐᔨ, ᐅᒥᔨ ᐃᑌᓪ ᑲᑎᐯᓴᖏᔨᖏᔨ, ᑕᔨᓂᑦ ᓂᐅᑎᐃᓂᑦ ᐅᐹᐟᓴᕐᐳᑕᐅᓪᓛᕼ

ᑲᖏᑦᓄᐤ ᒪᓇ ᔨᓕᐅ ᑲᒪᒋᐊᓂᕐᓂᖏᑦ ᑭᓄ ᓄᓴᐅᑎᑦ, ᒥᓇ ᑲᐃᓐᔨᓄᑦ ᔨᑕᐃᓐ ᓄᑭᐊᓐᓇᑎᓄᑦ ?

16 ᒪᓇ ᑭᑌᓴᐅᓂ ᐅᑯᓄᓴ ᐅᑕᐦᑦ, ᑲᐱᐃᑌᓄ ᔨᑕᓇᓵ ᐅᑯᓄᓴ ᖃᐃᐃᐃᓐ ; ᓇᒪᐃᓐᓂ ᐅᑎᓂ ᑲᑲᔪᑐ : ᓂᖃᒪ ᑲᑭᐦᑭᒪᓄ ᐃᓕᓐᐅᕐᓇᑦ.

ᒪᑎᓇᒪᓗᒃ ᓄᒋᑕᓐᓄᐤ ᐯᒃᑯᓴᑦ.

1 ᑲᐱᐅᑎᐱᓕᓂᓄ ᒪᓇ ᐅᓗᐦ ᐅᐟᐊᑎ ᑌᕐᑯᐱᑦ ᑕᓐ ᐱᓂᒪᐦᓴ, ᐃᓐᓇᐅᑦ ᐅᑯᓄᓴ ᓂᑌᓇᓴ ᐅᑯᓄᓴ ᐃᑦᐊᑎᓴᒃ, ᑭᓇ ᐅᑭᐱᑎᐅᓂᓂᒪ ᑭᐱᑦᒥ, ᑎᑦᑕᐱᑦ ᐊᓂᓂᓂᐊᑎ· ᐅᐟᐃᓐᐊᐦᑎᑦ· ᐅᐟᐃᓐᐊᐦᑎᑦ· ᐅᑯᓄᓴ ᐅᑕᐦᑦ, ᒥᐢᐸᐃᓐᐟ : ᐅᑯᒡ ᒪᓇ ᑲᐦᒪᒍᐃ· ᒍᒋᑕᐃᓐᐟ ᐅᑯᓄᓴ ᐅᑕᐦᑦ, ᒥᐢᐸᐃᓐᐟ.

ᒪᑎᓇᒪᓗᒃ ᓄᒋᑕᓐᓄᐤ ᐯᒃᑯᓴᑦ.

1 ᑭᐱᐅᓂᑎᐸᓂᓂᓄ ᒪᓇ ᐅᑲᐦ ᐅᐟᐊᑎ ᑕᐦᑯᑦᑎᑦ ᑕᓐ ᐱᓂᒪᐦᓴ, ᐃᓐᓇᐅᑦ ᐅᑯᓄᓴ ᓂᑌᓇᓴ ᐅᑯᓄᓴ ᐃᐟᐊᑎᓴᒃᓂᓴ, ᒥᓇ ᐅᑭᐱᑎᐅᓂᓂᒪ ᑭᐱᑦᒥ, ᑎᑦᑕᐱᑦ ᐊᓂᓂᓂᐊᑎ· ᑲᑭᐦᑭᒪᓄ ᐅᑯᓄᓴ ᐱᑦᐱᐃᑌᓄ ᐅᑯᓄᓴ ᐅᑕᐦᑦ, ᒥᐢᐸᐃᓐᐟ : ᐅᑯᓄᓴ ᐅᑕᐦᑦ, ᑕᓐᓂᐦᑦ ᐅᑯᓄᓴ ᐅᑕᐦᑦ, ᒥᐢᐸᐃᓐᐟ.

2 ᑭᐱᐸᓂᑯ ᒪᓇ ᐃᓐᓇᐅᑦ ᐅᑯᓄᓴ ᓂᑌᓇᓴ, ᒥᓇ ᒥᐸᑦᓂᐟ ᐊᐅᓂᓂᓂᐊᑎ· ᑲᑭᐦᐃᐧᐊᐃᓐᐟᓂᐟ, ᐅᑯᓄᓴ ᐅᑕᐦᑦ, ᑎᑦᑕᐱᑦ ᐊ

ᓂᐊᐧ, ᐅᖅᑉ ᑭᕈᑯᓴᕐᒥᑎᓐᓇᖅ, ᓂᒪᐃᐧᒧᖅᑐᐊᐧᓂᓐᓇᖅ ᑲᑎ ᐅᑎᓂᖅᑌᐤ ᐅᒡᓪᑕᒪᓴᕆᔨ, ᒥᓐ ᐊᔪᒥ"ᐅᓪ-ᕈᒪᐃᓐᓇᖅ ᑲᑎᐅᓴᖅ"ᑭᖅ, ᑭᑭᔪᒪᓂᖅᑉ, ᑲᑎ ᑭᐃᑕ-ᒪᐊᐧᑎ"ᕈᑎᕆ ᖃ"ᑭᔪᐤ ᐅᓄ ᑲᐃᓪᓂᖅ; (ᑭᖃᒪ ᓂᑎᓪᓂᖃᑕᐃᓐᓇᖅ ᓇᓪᐱᐧ ᐅ"ᖃᖃᐊᐧᓂᓂᔪᓂᕐᒪ, ᒣ.ᑎᑭ ᑲᐃᓂ ᐊᐧᓯᒥᖅᑉ:)

3 ᑲᑎᐅᓴᖅ"ᑭᖅ, ᑭᑭᔪᒪᓂᖅᑉ ᑲᑎ ᐊᐧᓯᓪᑕ"ᐃᓂᐊᖅᑉ ᐃᐅᑕ ᑫᐱᒧᖅ"ᑌᖅᖅ, ᒥᓇ ᖃᖃ: ᖃᖅᑕᒪᖅ.

4 ᖃᔭᐃᒪᓕᖅ ᒪᓇ ᐅᖅᓱᖅᑭᓂᓂᓐ ᑭ"ᐃᑌᓐ, ᑭᑭ"ᐯᖅᓯᓇᓂᐊᐧᓂᓐ; ᐊᐧᓂᓪᑕ"ᒧᖅ, ᓂᑯᐃᓂ ᐊᐅᒥ"-ᐅᕐᑕᐊᐧᓂ ᑲᑎᐅᓴᖅ"ᑭᖅ ᑭᑭᔪᒪᓂᖅᑕᒪᓂᐊᐧᓂᓐ ᑲᑭ"-ᐃᑌᓐᓀᖅ; ᑲᑕ ᐅᓄᑦᓂᓪᓂᖅ ᒪᓇ, ᐱᐧᑯ ᖃᖅ: ᑲᑎᐅᓴᖅ"ᑭᖅ ᖃᐃᓂ ᓇᐧᑯᒥᖃᖅ·, ᑭᖃᐃ·"ᕈᒪᓯᓇᓂᐊᐧᓂᓐ; ᓇᒪ ᖃᖅ: ᑭᖃᓇᖃᓇᒪᓂᓇᓂᐊᐧᓂᓐ.

5 ᑭ"ᐃᑌᐊᐧᓵ ᒪᓇ ᖃᖅᑕᒪᓴᐊᐧᓂ, ᑲᑎᐅᓴᖅ"ᑭᖅ/ ᒋᐯ· ᒥᓇ ᑲᑕ ᐊᐅᖅᑲᒥᓯᐃᓂ· ᐋᒥᒧᐃᓂᓂᐊᐧᓂᓐ·ᑯ ᕿᕿᐃᓐᐧ ᑕᑎ ᐅ"ᐊᐅᖅᑲᓐᓇᖅ ᑲᑎᐅᓴᖅ"ᑭᖅ/ ᑭᑭᔪᒪᓂᖅᑕᒪᓂᐊᐧᓂᓐ ᑫᐯᐃᓂᓂᐊᐧᓂᓐᓇᖅ ᑲᑎᐅᓴᖅ"ᑭᖅ/ ᑭᑭᔪᒪᓂᖅᑕᒪᓂᐊᐧᓂᓐ·ᑯ·.

6 ᑭᓪᐱᐧ ᖃᐊᐧᓯᓂᓂᐊᐧᓂᓐ·, ᐊᐅᖅ" ᖃᑎᓴᐊᐧᓂᓂᐊᐧᓂᓐ·, ᓂᑲᒋᐯ·"ᐄᓵᐧ ᐅᑎᑌᐊᐧᓂᓐ ᑲᑎᐅᓴᖅ"ᑭᖅ/ ᑭᑭᔪᒪᓂᖅᑕᒥᓐᓇᖅ, ᑲᐃᓯᓂᐊᐧᓂᓐᓇᖅ ᑭᑭ ᓵᐊᐧ/: ᑲᑕ ᒥᓯᐊᓴᐅᓵᐃᓂᐊᐧᓂᓐᓇᖅ, ᑭᓪᐱᐧ ᓇᐅ"ᐊᒪᑭᑭ ᐅᑎᑌᐊᐧᓂᓐ ᑲᑎᐅᓴᖅ"ᑭᖅ/ ᓂᑭᔪᒪᓂᖅᑕᒥᓐᓇᖅ.

7 ¶ ᑭ"ᐅᑎ"ᐳᓯᓂ ᒪᓇ ᑲᐅᓂ ᒥᒋ") ᑭᓯᑲᖅ, ᐅᑎᑌᐊᐧᓂᓐ ᑲᑎᐅᓴᖅ"ᑭᖅ/ ᑭ"ᐅᑎ"ᑎᐊᐧ ᖃᖅᐱᐧᒪᓕᖅ.

8 ᑭ"ᓇᐅᒣᓀ ᒪᓇ ᔪᐃᓇᓇ ᖃᖅᓯᐊᐧ, ᒥᓇ ᑲ"ᑭᖅ° ᓯᒪᓂᑭᒪᐊᐧᓂ· ᑲᐃᐧᑫᓂᓵᐧ, ᒥᓇ ᑲ"ᑭᖅ° ᐊᓵᓯᓂᓂᐊᐧᓂᓐ· ᐅ"ᒪᐊᐧᑕᐊᐧᓂ· ᒥᓇ ᐅ"ᒪᐊᐧᑕᐊᐧᓂᓐ·, ᑭᖅᑕᒪᓂᐊᐧᓂᓐ·, ᑲᑎᐅᓴᖅ"ᑭᖅ/ ᑭᑭᔪᒪᓂᖅᑕᒪᓂᐊᐧᓂᓐ·, ᑲᑎᐅᓴᖅ"ᑭᖅ/ ᑭᑭᔪᒪᓂᖅᑕᒪᓂᐊᐧᓂᓐ·ᑯ·.

9 ᐅᑎᓯ ᑕᑭ"ᐃᑕᐊᐧ, ᐅᑎᓯ ᐃᑌ·ᐤ ᑲᑎᐅᓴᖅ"ᑭᖅ/, ᐅᑭᔪᒪᓂᖅᑕᒪᓂᐊᐧᓂᓐ ᐃᓪᐱᐧᑲᓂᖅᑐᐊᐧᓂᓐ ᑭᑭ ᓄᓂᑦᑕᓐᓇᖅ ᑭᒪᐃᐧᓂᓂᐊᐧᓂᓐ·ᑯ·ᐊᐧᓂᓐ· ᑕᑎᐅᓴᖅ"ᑭᖅ/ ᑭᑭᔪᒪᓂᖅᑕᒪ

2 ᑭᐢᐊᓴᒋᐤ ᒪᒃ ᐅᓴᐃᑯᓴ ᐅᑯᓂᐅᓴ, ᒋᓇ ᔪᑯᓇᑲ ᐅᑯᓂᓴ ᑫᐃᐅᑫ, ᒋᓇ ᑲᐢᑭᓴᐤ ᑭᐢᑌᓇᒪᐃᓂ ᐊᓕᔪᓂᓂᐅᑫᓵ, ᐅᐢᐃᑦᓂᐢ ᑭᐢᐃᒪᓴᐊᑫᓵ, ᐱᑯᓂᓀ ᐱᑌᑦᓂᐤ; ᑲᑎᐯᓂᐢᑭᑫᐟ ᓂᑭᓴᒪᓂᔨᒋᓇᓵ ᓇᒪᐃᓂᓴ ᑭᐢᐢᐯᐱᐯᐢᐅᐢᐟ ᑭᐢ ᐃᑌᓂᓴ, ᐅᑲᐃᓂᓴ ᐃᔨᐢᑌᓂ ᐊᐢᐢᐯᐢᐅᐢᐟ:

3 ᒪᒃ ᐯᐢᐊᐟ ᐅᑯᓴᓵ ᓂᔨᐃᓴ ᑭᐢᐢᐯᐊᓂᐟ ᑭᐢ ᐅᐢᑌᓂᒋᐤ, ᑭᐢ ᐸᑭᑌᓂᒋᐤ ᐅᑭᐢᑭᔨᐃᓂᐤ ᒎᐢᑎᐊᓇᓵ, ᑭᐢ ᑭᐢ ᐃᓂᓴ ᒪᓇᐊᐢᐢᑲᐅᐢᐟ, ᒋᓇ ᑭᐢ ᐃᓂᓴ ᒪᓇᐊᐢᐢᑲᐅᐢᐟ ᐸᐱᐢᐅᓂᐤ.

4 ᐅᑯᓂ ᔨᐃᓇᐟ ᐅᑯᓴᓵ ᑫᐢᐃᑫ, ᒋᓇ ᑲᐢᑭᓴᐤ ᓂᒪᑲᓂᑭᒪᐃᓂᐟ, ᒋᓇ ᑲᐢᑭᓴᐤ ᐊᐢᑭᔨᐃᓂᐤ ᐊᐢᐢᐯᐢᐅᐢᐟ, ᓇᒪᐃᓂᐢ ᑭᐢᐢᒋᐯᐢᐢᒪᒪᐢᐟ ᐃᓂᐢᑌᓂᐤ ᑲᑎᐯᓂᐢᑭᑫᐟ, ᑭᐢᑭᑭᐢᑭᒋᐤ ᐃᓂ ᐊᐢᑭᐢᐤ;

5 ᒪᒃ ᔨᐃᓇᐟ ᐅᑯᓴᓵ ᑫᐃᐅᑫ, ᒋᓇ ᑲᐢᑭᓴᐤ ᓂᒪᑲᓂᑭᒪᐃᓂᐟ, ᑭᐢᐃᑭᓂᓀᐃᓂᐟ ᑲᑭᓴᐤ ᑲᐢᑭᓴᐤ ᑲᐃᓂᑯᓵᐟ, ᐃᓂ, ᑲᑭᑭᐢᑭᒪᐃᓂᐟ, ᐊᓕᐃᓂᐢ ᑭᐢᐢᐯᐢᐅᐢᐟ, ᑭᐢᐢᐯᐢᐅᐢᐟ ᐃᓂᐢᑌᓂᐤ ᑲᑎᐯᓂᐢᑭᑫᐟ, ᐅᑌᐃᐢᑫᐢ ᐅᐢᐃᑦᑲᐟ, ᐅᑯᓴᓵ ᐊᐢᑭᐢᐤ, ᒋᓇ ᐢᐃᐊᓕᐢᐅ ᐅᐢᑫᐢᐟ; ᐅᐢᑯᓂ ᐃᓕ ᑲᐢᐢᐯᐢᐅᐢᐟ ᐃᐢᑭᐟ ᐊᐢᑭᐢᐤ;

6 ᐃᐢᐯᐊᐟ ᐅᑎ, ᒋᓇ ᐃᑎᐢᑫᐊᐟ, ᒋᓇ ᐊᐢᑭᐟᓴᓵ, ᒋᓇ ᐢᐱᐅᐅᑭᒪᐤ ᐅᑭᓂᓴ, ᒋᓇ ᑲᐢᐢᐯᐢᐅᐢᐟ ᓂᐟᓴᓴᐃᑭᐟ ᐅᑭᐢᐱᑭᐤ ᑲᑭᐢᐅᐢᐟ ᐅᑯᓴᓵ ᐅᐊᑦᑲᐟ, ᐅᑯᓴᓵ ᓴᐟᓵ, ᒋᓇ ᐢᐃᐃᒪᐅ ᐅᐢᐟᓂᐢᐟ ᐅᑯᓴᓵ ᐅᐊᑦᑲᐟ, ᐅᑯᓴᓵ ᐯᐢᐊᐟ ᐅᑯᓴᓵ ᓂᐢᐊᐟᓴ.

7 ᐅᑯᓴ ᒪᒃ ᑲᐢᐢᐯᐃᐢᑌᐊᐟ ᐃᐱᐢᐟ ᐊᐢᑭᐢᐤ; ᐢᑫᒪ ᓇᒪᐃᓂᐢ ᑲᐢᐢᐯᐢᐅᐢᐟ ᐅᑎᑌᓂᐢᐅᓂᐢ ᑲᑎᐯᓂᐢᑭᑫᐟ; ᐅᑯᓴᓵ ᐅᒪ ᑲᐢᐢᐯᐃᐢᑌᐊᐟ ᐃᐢᑭᐢᐅᐢᐟ ᐅᑭᐢᑕᐢᒪᒪᐢᐟ ᐃᓂ ᐊᐢᑭᐢᐤ;

8 ¶ ᐅᑎᑌᓂᐃᐟ ᒪᒃ ᑲᑎᐯᐢᐢᐯᐢᐟ ᑲᐢᐢᐯᑎᐢᐟ ᐊᐢᐃᒪᓴᐤ ᑕᐢᑯᓂᐢᐟ, ᐅᐢᐃᑎᓂᐢᐟ,

9 ᑕᐢᐟᓂᐢ ᑲᐢᐢ ᐊᐢᐟᓂᔨᐟ ᐢᐢᐯᐢᐢᐤ, ᑲᐢᐟ ᒪᒃ ᐊᐢᑭᐢᑲᐤ ᐃᐟᐸᐢᑭᐢᐟ ᑲᑎᐯᓂᐢᑭᑫᐟ, ᑲᐃᔨᐢ ᐅᐢᐃᑦᑲᐟ ᐊᐢᐃᑎᐢᐟ ᐅᐢᐃᑦᑲᐟ ᐅᐢᐃᑦᑲᐟ ᐅᐢᐃᑦᑲ

ᓭᐊᖏᓴᓂᓱ, ᐅᑭᓴᒪᓂᔨᒪ ᐃᑦᕕᐅᐃᖅ ; ᐊᓱᐦᖏᑕᒧᑦ, ᑭᓴᐃᓂᕐᓂᓐᓇᐊᓱᓂᐤ ᒪᑎᓪᐃᓱᓂ ᐅᖏᓪ, ᒥᓇ ᑭᓪ ᑲᓴᒡᖏᐊᒪᓕᓐ ᖃᖏᑭᓴᐤ ᔪᑕ.

12 ᓂᐅᐅᓇᐊᓱᓵ ᒪᓄ ᖃᐃᓐᔪᓂᓵ ᔪᑕ, ᖃᑲᖏᐃᐃᑦᐸᓂᓵ ᑭᓪ ᐃᓐᖏᑕᓵ ᐃᑦᓵᓂ, ᖃᑲᖏᐃᐃᑦᐸᓂᓵ ᐅᐊᐃᓱ, ᖃᖅᖏᓂᓵ ᖃᖅᖏᓂᓵ ᐃᑦᓵᓂ ; ᖃᑦ ᓂᑲᐃᓱᓵ ᐅᒪᒪᓱᓂ ᐊᐱᓐᐅᖏᓪᓕᔪᓵᓂ, ᒥᓇ ᐅᖏᒪᓱᓂ ᑭᖏᓪᓂᓵ, ᓂᒪᖃᓵ ᐅᖏᓪ ᒥᓇ ᖃᐊᓱᖏᓪᓂᓵ ; ᖃᑦ ᓂᑲᐃᓱᓵ ᐅᒪᒪᓱᓂ ᐊᐱᓐᐅᖏᓪᓕᔪᓵᓂ, ᒥᓇ ᓴᓐᒪᓂᓐᔪᓂᓵ, ᒥᓇ ᓴᓂᓐᓂᓵ ᐅᐅᓂᓵ ; ᐅᑭᓴᒪᓂᔨᒪ ᐊᐱᓐᐅᖏᓪᓕᔪᓵᓂ, ᒥᓇ ᓴᓂᓐᓂᓵ ᐅᐅᓂᓵ ᐅᖏᓪ :

13 ᐅᑭᒪ ᓂᖃᓴᓂᒥᐊᐊᓱᓵ ᖃᐅᑕᓐᔪᓂᓵ ᐃᑦᓵᓂ, ᑲᑎᓪᓂ ᖃᔪᐅᓐᓴᐅᑦᑕᓂᓵ ᐊᐅᑦᓴᓂᓵ, ᓭᒪᖃᓵ ᐅᖏᓪ, ᖃᐊᓱᖏᓪᓂᓵ ᐅᖏᓪ, ᒥᓇ ᓴᓭᓂᐅᑦᓵᓂ ᐅᖏᓪ :

14 ᐅᔪᓭ ᓇᒪᐃᓱᓴ ᖃᔪᐃᓐᔪᓂᓵ ᔪᑕ, ᖃᐃᑐᐃᑌᑎᓵ ᐃᑦᓵᓂ, ᑲᑦᖅᖏᓂᓵ ᐅᐃᓐᐃᒧᐊᓕᓴᓂᓵ ᐊᐅᑦᓵᓂ ᖃᖅᖏᓂᓵ, ᑲᑎᓪᓂ ᐅᐃᓐᐃᒧᐊᓕᓴᓂᓵ ᐊᐅᑦᓵᓂ ᖃᖅᖏᓂᓵ, ᐃᑐᐃᑌᑎᓵ ᐅᖏᓪ ᒥᓇ ᐃᓕᓴᐅᑦᓵᓂ ᖃᖅᖏᓂᓵ ᐅᖏᓪ :

15 ¶ ᖃᖏᓪᓂ ᒪᓄ ᓴᐯᐊᓱ ᖃᖏᖏᓐᓄᓕᓴᓂᓵ ᐃᓱᐃᓱᐊᓱᐊ ᐅᖏᖏᓐᓄᓕᓴᓂᓵ ᐃᓱᐃᓱᐊᓱᓵ, ᒥᓇ ᖃᖏᓪᓂ ᐃᑦᓂᐊᓐᓂᓵ ᖃᖏᓪᓂ ᐅᓐᓂᓵ ᐊᓕᓴᓂᓵ, ᖃᖏᓪᓂ ᐅᓐᓂᓵ ᐊᓕᓴᓂᓵ ᐃᑦᓵᓂ

ᑕᑭᐸᖅᖢᓪ ᑕᓇᑎᓴᒪᓐ, ᒥᓇ ᑕᑭᐸᖅᖢᓪ ᐊᓂᓄ ᑲᓇᓴᓇᒥᓕᓂᑦ; ᑕᐃᒪᓕᕆᓂᐊᕐᓗᒍ; ᖃᐅᓕ ᑲᑭᐳᑎᓂ ᐱᓕᕆᓂᐊᕐᓗᒍ ᐅᑭᐸᖅᖢᓪ ᓄᑦᓴᑎᖏᓐᓂᖅ ᑭᑭᐸᖅᑐᐃᓐᓇᖅ ᑭᑭᐸᖅᖢᓪ ᓄᑦᓴᑎᖏᓐᓂ

ᐊᓂᐅᓕᐊᓂ ᑭᓪ ᐃᑐᖅᖢᓂᒃ ᑕᐃᒪᓐᓇ᙮ ᑲᑎᒪ ᑐᓂᓯᓚᐅᖅᑎᓂᒃ ᐊᑐᓕᕐᓂᖅ, ᑭᓪᓕᖅᑐᑦ ᐱᓕᕆᔨᒃᑯᑦ ᐃᓕᓴᐅᔪᓂᒃ ᐊᑐᓕᕐᓂᖅ

ᕿᑎᒪᒃᑯᓗ; ᓇᐅᑎᓭᐤ ᐊᓯᕈ ᑲᓪ ᓂᓯᐊᐅᓐᓇᑕᑐ, ᒥᓂ ᒪᖏᐅᐤ ᑲᓪ ᓂᓯᐊᐅᓐᓇᑎᒃᑎᐤ, ᒣᐦᓴᑎ ᑲᑎᐱᒪᓂᐤᑎᒃᑭᐱᑦ, ᑲᑭᑎᐤᐅᑌᓯ.

9 ᒥᓂᓄ ᒪᑕᑦᒃᑲᓂ ᒧᐊᑦ, ᑲᑎ ᐅᓯᒧᒪᒃᓄ ᒥᓂ ᑲᑎ ᓄᐯᐦᑌᒪᒃᓄ; ᑭᑫᒪ ᐅᑐᓂᐊᐅᐦ ᑲᑎ ᐱᓯᓂᐤᐅᐦᐃᑦ, ᐅᑲ ᐊᐃᓴᐦ ᐳᑭᐸᐤᑦᑎᐱᐤᑦ, ᐊᐃᑦᐅᐦᐃᑦ.

10 ᑲᑎ ᓂᓂᐧᒪᐤ ᐊᓂ ᑲᓴᓯᓯᐃᓇᓄᓄᓄ ᑲᐧᑐᑭᓴᐃᓇᐦ ᑲᑎᐱᐦᐱᑌᑭᑦ, ᒥᓂ ᑲᑎ ᓂᓂᐧᒪᐤ ᐊᓂ ᑲᓂᑲᓂᓂᓄ ᐅᓯᒪᒃᑲᐦ ᒥᐦᐃᓄ ᐅᓯᒪᒃᑲᐦ ᑲᑎᐱᐦᐱᑌᑭᑦ, ᒥᓂ ᑲᑎ ᓂᓂᐧᒪᐤ ᐊᓂ ᑲᓂᑲᓂᓂᓄ ᐅᓯᒪᒃᑲᐦ

ᑐᖏᓇᖅ; ᑎᑫᒪ ᓂᑭᐳᐱᐸᓐ ᒧᐊᑦ ᒡᐱᖏᑦ ᐊᓯ-ᐊ·ᑭᒃᓐ ᐅᒃ ᑲᑭᐳᑫᓄᕐᒪᒃ·ᖅ, ᐃᑌ·ᑯ ᑲᑎᐱᓄᖅ"-ᑎᑫ'.

39 ᑲᑕ ᑌᐯ·ᐊᐢ·ᔪ, ᑲᑕ ᐃᑌ·ᑭᔪ ᒡᓂᓯ ᑕᓯ ᓄ"ᑭᑎᐯ·<"ᐃᓄᑌᑐ! ᒡᓂᓯ ᒧᐊᑦ ᑲᐃᓯ ᐊᑎᑎᓄ-ᐸᐃ·ᓯ ᓴᓇᐯᐃ·ᓯᑕ·ᓂᖅ! ᐅᑯᓯ ᒧᐊᑦ ᑲᑕ ᓴᓇᐯᐃ·"ᐅᐣ ᒥᓓ ᑲᑕ ᓴᑫ·ᓄᒧ"ᐅᐣ ᑲ"ᑭᖏᓐ ᑲᐊ·ᔪᓐᓄᓄᑯᓯ'.

40 ᑎᑫᒪ ᑐᒥᓯ ᐃᑌ·ᐣ ᑲᑎᐯᓄᑫ', ᐊ·ᐸᒥᙵ, ᑲᑕ ᐱᒥ"ᓴᐣ ᒡᐱᓯᐣ, ᒥᓓ ᑲᑕ ᕿᖏᑭ ᐊᑲ·ᓓᒪᓐᓄᑯᓯ'.

41 ᑭᕼᐅᑯ' ᑕᑎᓂᑲᑌᐣ, ᒥᓓ ᑲᒪᓐᑲᐊ·ᑭ ᐊ·ᑦ ᓄᑯᐸᓄᐊ·, ᑲᒪᓐᑲᐃᓄᑦᓯ ᒪᓴ ᐊᓄᓯᓄᓂᐊ·ᔪ ᑕᑌ"ᐃᐊᑦ·ᐊ· ᒧᐊᐱᙵ ᐅᑯᓐᒧ ᑲᑕ ᐃᓯ-ᓴᓴ·ᓄᓄᐊ· ᒡᐱᓐᓄ ᐃᓐᓯᐊ·ᓴᖏ ᑲ"ᐱᓓᐣ.

42 ᒧᐊᑦ ᒪᓴ ᑲᑕ ᓂᓯᐊ·ᓴᓯᐊᐣ ᐅ"ᐊᓄᓯᓄ-ᓴᐃ·"<), ᑎᑫᒪ ᑭ"ᒪᒥ"ᑭᒧᑕᐅ·ᐣ ᑲᑎᐯᓄᑫ'.

43 ᓴᑭᓯᐃ·), ᒥᓓ ᐊ·ᑎᑫ"ᑲ), ᒥᓓ ᓴᑲ·ᑲ), ᑭᑲᐸᑲᒥᑕᑲᑯ), ᐅ ᑲᐅᑕᐢᑭᓴᑲ ᒧᐊᐱᙵ, ᐃᑌ·ᐣ ᑲᑎᐯᓄᑫ'.

44 ᐊᓓ ᑲᑕᐸᓯ"ᑦᑯ' ᓴᑭᓯᐃ·) ᑲᑕ <"ᑭᓯᓂ ᐊ·ᑎ"-ᑲᓂᙵ; ᒥᓓ ᐊᓓ ᐊ·ᑎ"ᑲᓂᙵ ᑲᐅ"ᑭ ᐸᐢᐱ' ᑲᑕ ᓴᑲ·ᓯ; ᑎᑫᒪ ᓂᑲᐸᓯᑦ, ᒧᐊᑦ ᐅᑎ, ᐅᓂᐸᐊ·-ᐯᓴᐃᓂᓂᐊ·ᐣ, ᐃᑌ·ᐣ ᑲᑎᐯᓄᑫ'.

45 ᐊᓂᑭ ᑲᑭ"ᐅᓯᒧᓯ ᑭ"ᓓ<ᐃᐊ·ᑦ ᓯᐸ ᐅ"ᑫ"-ᑲᑌᑦ ᐅᐢᓓ ᐊ"ᑫ·ᕗᒧᐃ·) ᐅ"ᑭ; ᒪᓴ ᐃᐢᐊᑌᐣ ᑲᑕ ᐯᐅ"ᑭᐸᓄᐣ ᐅᐢᓓ, ᒥᓓ <ᐢᑌᣦ ᑕᐢᑕᐃ-ᓵ·ᐅᓂᙵ, ᐅᑯᓯ ᑲᑕ ᓂᐸᐊ·ᓴᓯᑫᒪᓱ ᐅ"ᓄᖏᐸᓱ-ᑕᓯᐸᐊ·ᑦ.

46 ᑭᓱᑲ·ᑕᑭᓯ), ᐅ ᒧᐊᑦ! ᐊᓱᓯᓄᓂᐊ·ᑦ ᑭᒧᑦ ᓂᓯᐊ·ᓴᑎᓯᐊ·ᐣ; ᑎᑫᒪ ᑭᓯᓯᐣ ᒪᓓᐊ·"ᑲᕿᐊ·ᐣ, ᒥᓓ ᑭᕿᓂᐣ ᐊᐊ·"ᑲᓂᙵ·ᐊ·ᐣ.

47 ¶ ᐅᓴᐅ·ᙵ ᒪᓴ ᑲᐃ· ᓂᑲᐯᑦ ᐅᑕᐊ·"-ᑲᑎᓯᐃ·) ᒧᐊᑦ ᐃᐢᑲ·ᓴᑦ ᐊᑎ ᑲᑭᓯᑲᑭ, ᐃᑌ·ᐣ ᑲᑎᐯᓄᑫ'. ᐅᐅᓯ ᐅᒪ ᐅᐢᑲ·ᓄᐣ ᐅᓓᓯᐊ·-ᑎᓯᐃ·) ᒧᐊᑦ.

ᒪᑎᓓᒪᒃᓴ ᓂᒃᑯ ᓂᓴᓇᓄᑕᕐᓇᓱ.

1 ᐊᒪᓓ·ᑦᑦ ᐅ"ᑭ, ᐅᑕᓯ ᐃᑌ·ᐣ ᑲᑎᐯᓄᑫ'? ᓇᒪᑭ ᐅᓯᓯᓂᐣ ᐃᐢᔪᐅᐃᑦ? ᓇᒪᑭ ᐅᑕᐱᐢᑲᒪᓯᓯᑕᐣ; ᒡᓂᑲᐣ ᒪᓴ ᐅᑭ"ᑎᑕᑭᓯᑕᐣ ᑲᑎᐯᓄᐯᐢᓓ ᑲᑎᐯᓄᑫ'ᑦᑕᐣ ᑲᑎᐯᓄᑫ'ᑦᑕᐣ ᑲᑎᐯᓄᑫ'ᑦᑕᐣ

ᑲᒥᑎᒋᓱᓪᓕᒍ ᐅᖃᐅᓯᑦ ᐃᖃᓗᒃ ᓚᐢᑲᑦᓯ°; ᐊᑦ ᐊ·ᑎᖃᓂᒃᓯᓴᓕᓐᓂᑦ ᐃᖃᐱᒋᔭᑦ ᒥᑦᓴᓂᓐ ᐅᓂᓂᓐ ᐅᑯᓪ ᐅᑦᑎᓐ, ᐃᑌ·° ᑲᑎᐱᔨᑦᑎᓐᓂᑦ.

17 ᐃᒪᑦ ᐊᓯᓐ ᑲᓪ ᐱᓯᓴᓄ·° ᑕᑦᑐ ᐊᐃ·ᔭᑦ ᑲᐱᒍᑦᑌᑦ ᑲᓪ ᓀᐢᓂᐊᓕᓄ·°, ᒥᓇ ᑲᓪ ᓴᑭᐳᐃᔭ ᑲᐃᑦᓪᓕᓐᓂᑦ.

18 ᒡᐱᓀᒋᒣ ᐅᐟᓂᓯᐊᐢᓇᑕᑭ ᔨᑦᑕ ᑎᓇ ᓀᒪᔭᐃᐢᑲ ᒥᓇ ᐃᓄᑦ, ᐃᑌ·° ᑲᑎᐱᔨᑦᑎᓐᓂᑦ, ᓇᒪᐃᔭᔭᑦ ᐅᑯᐊᓂ ᑲᑎᐱᔨᑦᑎᓐᓂᑦ ᐅᑯᐊᓂ ᑲᑦᑐᓐ ᐊᐃᑦ

ᓂᓵᐦᓇ ᐊᑦᐃᑦᓄᓕᐅᑎᑦᑕᒋᐊᑦ, ᐅᒪᓂᔨᐦᓇ ᐱᑭᓐᓴᑕᐦᐃᒪᓕᑦ.

3 ᑭᓯᒪ ᑭᐅᑎᓂᓄᓵᐦ ᐯᐅᐦᑭᒪᐃᓐᓄᐦᐅᐣ ᖃᑕᐦᔨᑎᓐᓄᑎᑦ ᐊᓄᓯᓄᓵᐦᐃᒪᑦ, ᑫᐱᓯᓄᐦᓭᓴᑦ ᐅᑕᑭ ; ᓇᒪ ᒪᓄ ᐊᐱᑦᓄ ᖃᑕ ᐅᑕᐦᑭᓄ ᐅᐢᑦ ; ᖃᑕ ᐋᐦᐣᐃᑌᐱᐊᑦᐧ, ᖃᑕ ᓯᐧᐣᐃᑌᐱᐊᑦᐧ, ᐊᓄᓯᓄᓵᐦᓂ ᑭᓇ ᐱᓯᓄᑭᓄ.

4 ¶ ᐅᐢᓴ ᑭᓯᓄᑭ, ᑭᓇ ᐅᐢᓴ ᑎᐧᐣᑭ, ᐃᑌᐧᓂ ᖃᑎᐱᔨᓄᐦᑭᑫᐧ, ᐅᑕᐊᐧᓯᑎᓴ ᖃᑕ ᐯᐃᑐᐣᐧᑌᐊᐧᑦᐧ, ᐃᐧᔦᐊᐧᓂᐧ ᑭᓇ ᐱᓯᓄᐦᐃᒪᑦ, ᖃᑕ ᓇᐧᐣᐃᑌᐱᐊᑦᐧ, ᐊᓄᓯᓄᓵᐦᓂ ᑭᓇ ᐱᓯᓄᑭᓄ.

5 ᖃᑕ ᖃᑫᓂᑎᓪᓗᐊᑦᐧ ᐅᑎ ᐃᑕᒪᑦ ᑎᐦᑲᓂ ᓴᐧᔦᓂᓵ ᐅᐢᓴ ᖃᑕ ᐃᒋᐱᑦᐧ, ᐅᐣᐃᒋᑦᐧ, ᐊᐦᑕᒥᑎᐧ, ᑭᔦᐧ ᐃᐧᑫᐃᓵᑲᒋᒋᑦ ᖃᑎᐧᐣᐃᑌᐱᐊᑦᐧ ᓭᐦᐱᐧ ᑭᐦᑭᑎᐅᑕᐅᐃᐧᓂᓵ ᐅᑲ ᑫᐃᓂᑭᑭᐦᑭᐱᔨᑎᑲᑌᐧ.

6 ᓂᑕᓄᓄᓚᒪᐧ ᑭᐦᐃᐧᓂᐦᐅᐃᓂ ᒪᔦᑎᐦᓄᐃᐃᐧᐃᐧᑦᐧ ; ᐅᑲᓀᐃᐃᐧ ᒪᔦᑎᐦᑫᒥᐊᐧᐃᐧ ᑭᐦᐃᐧᓂᓄᓚᑲᓵᐧ, ᑭᐧᐦᑕᒥᑎᐧ ᐊᓄᔦᑎᐦᐅᑲᓵᐧ ᐃᐧᐦᐧᐣ ᐃᓄᐧ ; ᑭᓇᐧᐦᐃᐧᓂᐦᐅᐃᓂᓚᒪᐧ ᐅᑕᐊᐧᐃᐧᐃᐧᑦᐧ ᐃᐧᐦᐧᐣ ᐅᐣᐧᐃᑌᐱᐊ

ᑐᑭᓯᑲᒥᐊᓂᐅ ᑕᓂᓂᓚᒪᓴᑐᑦ, ᐅᓂᕆᐊᓂᐯᐅᓴᑐᓂ-ᓂᐊᓂᐅ.

28 ᐅᐯᖏᓂᓂᔪᐊᓂᐅ ᐊᓂᑭ ᖃᐅᔪᒪᓕᒃ ᒥᓴ ᖃᓪᓚᒪᓕᒃ ᕿᐱᖅᐅᑦ ᐊᒋᑭᓕᒃ ᑎᒥᓴ, ᑭᓕ ᐃᓕᖏᑕᖏᑦ ᓴᖅᓂᓄ ᐅᑕᐯᖏᐅᐃᓕ ᖃᓄᐃᓕᓕᒃᑕᓴᐅᓂᖅ, ᐅᖏᐊᐯᖏᐊᓄ ᐅᑭᖏᑕᖏᐊᐅᓂᖅ.

29 ᒪᒧᐃᐅ· ᓇᑐᒥᖏᓄ ᒐᖏᔪᓕᖅ ᖃᓄᐃᓕᓕᒃᑕᖏᑦ ᕿᓚᐱᐅᑦ; ᒃᖏᓄᓂ ᑭᖑᓂᐊᓂ ᖃᐃᖏᓄ ᐊᖏᔪᖏᑦ ᐊᖏᓂᐊᓂᑦ ᑎᓯᐅ, ᖃᐯᓂᐊᓂᑦ ᑎᓯᐅ ᐊᐃᓂᓴ; ᑭᖑᓂ ᖃᐅᔨᓂᓂᓕᖅ ᐊᐃᓂᓴ ᐅᑕᐯᖏᐊᐅᓂᖅ ᐅᑐᓂᖅᐃᓂᓴ; ᒣᓐᓂᖅ ᒃᖏᓄᓂ ᒃᑭᖑᓂᓕᒃ, ᐅᐊᓂᖅ ᑐᓂᒃ ᐊᐃᓂᓴ ᐅᑐᓂᖅ ᐃᓂᓴᓂᖅ

ᐅᓪᓗᕆᔨᖅ ᑲᕐᑎᐊᓇ, ᒥᓇ ᐊᓂᐃ ᑲᓪᒪᑎᒥᒥᑦ ᐅᐱᒧᖓᑕᖅ.

5 ᑭᖓᒪ ᐃᓐᕕᐅᐃᖅ ᓇᒪᐃᓕᓴ ᑭᖑᓪᓗ·ᐱᓇᓐ, ᐊᑦᐳᑦ ᓇᒪᐃᓕᓴ·ᓴ ᐅ·ᐱᓂᓵ ᔫᑕ ᐅᑭᓴᒪᓂᑐᒪ, ᑲᑎᑎᓴᑭᑖᓐᓂᑦ ᐅᑎᒪᕈᑕᑦᓀᓐᓂᑦ ᐅᑐᓴᓇᑎᓂᓪ ᑕᑯᓴᓇᓐᓂᒪ ᐃᓐᕕᐅᐃᖅ.

6 ᑕᕐᓂ ᕿᐱᕕᓂᖅ ᐅᑎᑭ, ᑲᐃᑕᓂᓪ ᐊᕕᓂᓂᓐ ᑲᑕ ᕿᓪᐱᑎᓇᓪᓴᓂ ᐅᑕᐩᓚᖅ"ᑲᓴ·; ᐅᑲᐃᓴᓴ ᑭᖑᑭᓪ-ᑲᑕᐅᑲᐃᓇᓴ·ᓂ ᐅᒪᑭᐃᓐᓇᐃ·ᓂᖅ; ᑭᑭᒪ ᐅᒪ ᓴᓴ· ᐅᑎᑭᓪᓴᓂ ᑲᑎᐃᓐᓇᓴᓪᓴᓂ ᐅᑐᓴᓇᑎᓂᓪ ᐅᑲᑭᓪᓴᓂ ᐅᑎᑭᓪᓴᓂ ᐅᑐᓴᓇᑎᓂᓪ

ᑲᑦᑭᓗᒪᐅᑦ ᐯᓴᓄᑦᑐᑦ

57 ᓂᓴᑲᕐᓀᑦᐃᑕᒻᒥᐅ· ᒪᓴ ᐅᑭᐳᑎᑦᑭᒪᓕᒪᓕᒪ, ᒥᓇ ᐅᓂᔪᑦᖃᓴᒪ, ᐅᑦᑭᐳᑎᑦᑕᒪ, ᒥᓇ ᐅᑦᓇᓄᐅᒻᒪ, ᒥᓇ ᑲᒪᓴᐃᓄᖅᑕᑦ, ᐅᓪᓗᓄᖅᑕᒪ; ᐅᑯᓄ ᑲᑦ ᓂᔪᐅᑦᑦ ᓇᓐᐱᑎᐳᑎᐃᓐᓕᐅᑦ, ᐅᑲ ᒪᓴ ᑲᑦ ᓄᑦᓄᓐ-ᑲᑎᑦ, ᐃᑘᑐ ᑭᐳᑎᑦᑭᒪᓐ, ᐊᓇ ᑲᑎᐱᓂᓄᖅᑎᑕᑭ ᑎᑦᓂᐅᐃᓐᓕᐅᑦ ᐱᓐᓇᓄᖅᑐᑦ.

58 ᐅᑎᓕ ᐃᑘᐱᓂᐅ ᑲᑎᐱᓂᖅᑎᑕᑭ, ᓕᓕᑐ· ᓕᔪᓐᓇᓄᖅᑐᑦ; ᑲᓇᕐᑲᓂᖅᑐᑦ ᐊᑲᓂᓕᕆᓂᖅ ᑲᑎᑦᑭᒪᓕᒪᓕᒪ ᐱᓐᓇᓄᖅᑐᑦ ᐃᓐᓇᐃᓐᓇᖅᑐᑦ ᐊᑲᓂᓕᕆᓂᖅ

16 ᒪᓇ ᓴᑦᓱᓕᔨᔪᑦ ᐱᐳᑕᐱᐳᒋᔪᓐ, ᐱᐟᓇᑲᑌᐢ ᔪᑎᑎᐱᓕᔪᓂᑦ, ᐊᑎᐢᐳ ᑲᑭᐟᓇᑎᑦ ᐱᐟᓇᑲᑌᐢ

ᐅᒪᓐᐃ·ᓇ ᖁᕐᐃᒪᓗ.

ᒪᓂᓇᒪᑲᓐ ᓂᐢᑕᑉ.

1 ᒋᓂᓗ ᐅᑐᓇ° ᐅᓗ ᑲᑮᐃ·ᑕᐢᑌᑦ, ᑲᑮᓴᑲᐢᑭᓐ-ᐃ·"ᓪᓗ ᐊᕆᓗᔪᓂᐊ·ᑦ! ᒋᓂᓗ ᐅ·"ᑎᓗ ᐃᓗᓇᔪᓗᓗ, ᒋᐱᐢᑫᒃ ᓗᑎᓐᐧᐃ! ᐊᓇ ᑲᑮᑊᓇᐃᓐ"ᓪᓗ ᐃᑕ ᐅ"-ᐊᑲᓇ, ᑲᑕ"ᑐᐢᑲᓂᓗᓇ, ᐊᕆᓗᔪᓂᐊ·, ᒥᓇ ᑲᑮᑎᐅᑮᒪᐢᓇ·ᐃ·"ᓪᓗ ᐅᑮᒪᐃ·ᐃ·ᓂˣ, ᒋᓂᓗ ᐅᓗ ᓪᓗᓂᐅᑐᐅ·ᐢᑕᒪᓄᑦ!

2 ᐊ·ᐃ·ᓴᑲᑌ·ᒧ ᑌᐱᐢᑲᔪᑮ, ᒥᓇ ᓪᐱᒪᓇᑲ-ᐊ·ᓪᐤ; ᐃᑕ ᐅ"ᐊᑲᔪᓇ, ᑲᑎᑮᐃᑲᓂᓗ ᐅᑎᑮ° ᐅᓴᑮ"ᐊᑲᓇ ᓇᒪᑌᔪᐊ· ᖁᒥᓓᑌ"ᐅ"ᐃᓇᑦ; ᑲ"ᑮᑲᐢᓂᓗ ᐅᑐᑌᒪ ᑮ"ᑲᑲᓴᓇᑦ ᐊᔪᓐᒍᑦ, ᐅᑲ· ᐅᑐᑌᒪ ᑲᑮᑲᒥᐊᔪᑦ ᓇᒪᑌᔪᐊ· ᖁᒥᓓᑌ"ᐅ"ᐃᓇᑦ; ᑲ"ᑮᑲᐢᓂᓗ

ᑭᓄᕐᓂ·ᒪᓵ ᒥᓇ ᓂᐱᕈᓄᑭᒪᓵ ᑭ"ᐃᐷ"ᑌᐊᑦ·ᓵ ᐊᐊ·"ᑲᑎᐃᐅ·ᓂ*.

19 ᓂᑭ"ᓇᐷᒪᐊ·ᓵ ᓂᓵᑭ"ᐊᒃᑲᓪᓗ, ᒪᒃ ᓂᑭ"-ᑲᔪᐊᐅᒃ·ᓵ : ᓂᐸᑭᕈᐅ·ᓄᓂᒪᓵ ᒥᓇ ᓂᓄᒃᓴᓄ-ᓄ"ᐸᓂᒪᓵ ᑭ"ᓂᐱᐊ·ᓵ ᐅᑌᓇ*, ᖁᒃ·ᖏ ᐁ"ᓇ-ᓇᐷᓇ"ᑭᓵ ᐅᒥᑕᐅ·ᓂᐊ·ᓄ ᑭᑎ ᐱᒪᑭ"ᐊᑭᓵ ᐅᑕ"-ᒐ"ᑯᐊ·ᐊ·.

20 ᐊ·<"ᑦ, ᐅ ᑲᑎᐯᓄᕈᑲᓄ; ᕈᑲᒪ ᐊᓄᒣ-ᓂ"ᑕᒧᐅ·ᓂ* ᓂᑦᓄ; ᓂᒥᓂᖏᑕᒪ"ᑭ"ᐅᓄ ᐱ"ᑭ ; ᓂᑌ"Δ ᑫ·ᓄᕈᐸᓄ° ᐱ"ᑭᓄ° ; ᕈᑲᒪ ᑭᑓ"ᑭ"ᓄ-ᐅ·ᐱᓂᑎᓄ ; ᒥᓂᐅ· Δᑌ ᓱᒪᖏᓄ ᑭᐊ·ᑭ"Δᐅ·°, ᐅᑦᓄ* Δ"ᑕᖏ·ᓄ ᒐᐱᓂᒧ" ᑭᐊᓂᒧ ᓂ>Δ·ᓄ.

21 ᑭ"ᐯ"ᑕᒪ·ᐠ ᐅ"ᒥ"ᑭᓄᐅ·ᒧᒃᓄ ; ᓇᒪᐃ·ᓴᐠ Δ"ᒋ° ᑫᒥᓓᑌ"ᐅ"Δ' ; ᑲ"ᑭᓄ° ᓂᓄᑎᓇᓓᖏ ᑭ"ᐯ"ᑕᒪ·ᐠ ᓂᒥᓂᖏᑲᑕᒪᓵ·ᓄ ; ᒪᒪ"ᒐᓂᒪᐊ·ᐠ ᐅᓂᓂ ᐅᑭ"ᐃᑕᒪ·ᓄ ᑭᑦᓄ ᑲᑲᓂᒪᓄ, ᐅᓂᓂ ᒪᓓ ᓂᓄᓇᐠᐱᖏ·ᐠ.

22 ᑭᓴᐠ ᑲ"ᑭᓴ° ᐅᒪᒃᓴᐃ·ᓂᐊ·° ᑭᑲᐅᑎ"-ᑎᓂᐣ ; ᐅᓂᓂ ᑲᑕ ᔨᐊᐃ·ᓄ, ᒣ·"ᑭ ᑲᑭ"ᐃᐊᐃ·ᓴᐠ ᑲ"ᑭᓴ° ᓂᒪᒃᓴᐃ·ᓇ ᐅ"ᑭ ; ᒋᑫᒪ ᓂᒥ"ᑦᓴᐅ·ᒪᓓ-ᐃ·ᓇ ᒥ"ᑐᐊᓇ·, ᒥᓇ ᓂᑌ"Δ ᓇ"ᑌᐊᐃᒪᖏ·ᐠ.

ᒪᑎᓇᒪᖏ ᓂᓂ.

1 ᒐᓂᓂ ᑲᑎᐯᓄᕈᑲᓄ, ᑲᐃᓂ ᐊᖏ·ᓇ"ᐊᑦ·' ᓴᐠ ᐅᒐᓂᓂᒪᐊ· ᐊ·ᐢᑯ ᐅ"ᑭ ᐅᑭᓂᐊ·ᓂᐊ·ᓂ*, ᒥᓇ ᑭᓂᓂ* ᐅ"ᑭ ᐁᑭ"ᓵ"ᑭᐅ·ᐱᓇᒪᐠ ᐊᒥᑭᓇ* ᐅᖏᑕᐊ·ᓂᓂᐊ·ᐠ ᐃᐠᔅᐁΔᐦ, ᐁᓂᓂ ᐅᖏ ᐁ"ᑭᑭ"ᐅᓄ-ᑭᓂᐠᐸᑌᓂᐊ·ᐠ ᐅ"ᑭᖏᖏᐠ ᐃᑕᐱᑌᓂᐊ·ᐠ ᐅᑕᐠᐱ

ᓯᒃ·ᖏ; ᑯᐢᑯᓂᓕᐅ·ᖏ ᒥᓇ ᑲᑭᐢᓴᐃᐱᐅᐊᐃ·ᖏ; ᐅᒥᓯ ᐃᐱᐅ·ᐊ·ᖏ, ᓂᑭᐢᒥᔪᐅ·ᐸᓂᐢᐧᑕᓇᓵ; ᑫᐢᓯᓇᐢ ᐅᑕᑯ ᐅᒪ ᑭᓯᓴᐢ ᓴᑭᐢᐊᐃᐢᐸᐢᑕᒪᕽ; ᑲᑭᐢ-ᒥᑫᓇᓵ, ᑲᑭᐢᐃᐢᐸᐢᑌᓇᓵ ᐃᓴ.

17 ᑲᑎᐱᓵᐢᒥᑫᑊ ᑭᐢᑐᓯᐸ ᐊᓂᒪ ᑲᑭᐢᐅᓂᓵᐢᐧᑕᕽ; ᑭᐢᑎᐱᐸᓯᐢᓯᐸ ᐅᑎᑌ·Δ·ᐣ ᑲᑭᓯᐢᑭᐢᑫᒧᐸᐣ ᑲᐣᐢ ᑲᑭᐢᐯᑲᓴᓵᐢᑕᕽ; ᑭᐢᓵᐢᒥᐅ·ᐸᐢᐊᐣ ᓇᒪᐃᐢᒪ ᒪᓵ ᑭᐢᒥᑲᑎᒪᓇᐸ; ᒥᓇ ᑭᐢᐃᓯᐢᐁᐢ ᑫᓵᑎᓵᓇᓵ ᑲᑎ ᒥᑲᐊᐣᐢᐣ, ᑎᐢᐧᑎᓵᓇᓵ ᐃᓴ.

18 ᐅᑌᐢᐃᐊᐣ·ᐊ· ᒪᐃ·ᒧᐢᑯᓯᓵᐊ· ᑲᑎᐱᐅᐢᒥᑫᓵᐟ, ᐅ ᐅᒣᓂᑲ ᐅᑯᓂᓵ ᓴᓵᐟ, ᑭᐢᑯ ᐅᐢᒥᑲᓇᐊᐃ·ᓇᐃ·ᓇ ᑲᑯ ᓇᓯᓯᐊ·ᓇ ᑕᐱᐢᓂᐢ ᐢᐱᐣ ᐁᐢᑭᓇᑲᑯᐢᐧᑕᐣ ᑲᑭᐢᐅᓂᓵᐢᐧᑕᕽ; ᑭᐢᑎᐱᐸᓯᐢᓯᐸ ᑲᑭᐢᐅᓂᓵᐢᐧᑕᕽ ᐃᓴ ᐁᐢᑭᓇᑲᑯᐢᐧᑕᕽ

33 ᑭᑫᒪ ᓇᒪᐃ·ᓴ ᐅᖏᑦᑐ ᖃᖅ·ᑕᓂᖏᐅᐣ, ᐊᐅᖅ ᓇᒪᐃ·ᓴ ᐃ·ᖏᑎᒪᖏᐅᐣ ᐊᓕᓯᓂᐊ· ᐅᑕᐊ·ᓯ-ᑎᓯᓕ·.

34 ᑭᑎ ᐸᖏᓀᖅᐊ·ᑊ ᓯᓴ ᐅᓯᑎˣ ᖃᖅᑭᓴ ᐅᑭᐸᖏᐅᐣ·ᐊ· ᐊᐢᑭᓵˣ,

35 ᑭᑎ ᐃᖃᑌᓇˣ ᐅᖃ·ᓴᑭᓯᐃᓐ· ᐊᓕᓯᓂᐊ· ᐅᐢᑦᑕᒪᐊᓯ, ᒪᒧᐃᐃ·ᔪᑦ ᖃᑭᐅᓕᖏᑕᐢᓯᓯ,

36 ᑭᑎ ᐊ·ᓄᖏᐊ· ᐊᓕᓯᓂᐊ· ᐅᑎᖏᑎᐃ·ᓂᓵˣ, ᖃᑎᐅᓕᖏᑦᑭ ᓇᒪᐃ·ᓴ ᐅᑌᓗᑐ°.

37 ¶ ᐊᐅ·ᓇᓇ ᑫᐃᑌ·ᑊ, ᐅᓄᓯ ᑫᐅᑎᖏᑦᓯᓵᓐ, ᐅᖃ ᖃᑎᐅᓕᖏᑦᑭᓯᓐ ᐅᖏᓪᓕᖏᑦᑭᖓ ?

38 ᐅᑐᓂˣ ᐅᖏᑦ ᒪᒧᐃᐃ·ᔪᑦ ᖃᑫᑌᓵᖏᒃᓯᓄᓯ ᓇᒪᐃ·ᓴ ᐅᖏᑦᓯᓵᓂ° ᒥᓗ ᖃᒥᐊ·ᓄᑦ ?

39 ᓱᓀᖏ ᐅᖏᐱᒪᓄᑦ ᐊᓕᓯᓂᓂ° ᖃᒥᖏᑕᐅ·ᖏᓐ-ᓯᓄᓯ, ᐊᓕᓯᓂᓂ° ᐅᖏᐊᓯᒥᐢᐃᖏᑦ ᐅᒪᒥᐃᖏᑎᐃᓐ·ᓇ ᐅᖏᑦ ?

40 ᓄᑦᑐ ᓇᓵᑕᐃ· ᑭᖏᓵᓴᒃᑐ ᒥᓗ ᓄᓂᖏᒃᑐ ᑭᓄᓂᖏᑎᖏᐃᓐ·ᓂᓵᐊ·, ᖃᐃ· ᒪᒃ ᖏ·ᐢᑭᔪᑕᐊ·ᑐᑦ ᖃᓄᐱᓵᖏᑎᖏᑦ.

41 ᑭᑦᑐ ᐅᖏᐱᓵᒪᐊ·ᑐᑦ ᑭᑌᖏᐃᓐᓇᐊ· ᐊᓂᓂ ᑭᑭᖏᓴᑦᓴ ᑭᖏᓪᓕᓂᔪᓐ ᑭᖏᖏᓂᓂᔪˣ ᖃᐊᓵᑦ.

42 ᑭᑫᖏᒪᑎᔪᓵᓐ ᒥᓗ ᑭᑫᖏᐅ·ᐱᓂᐊ·ᓵᓐ; ᓇᒪᓴ·ᓴ ᑭᑫᖏ>ᓂᓵᓐᖏᑐ.

43 ᑭᑫᖏᐊᖃ·ᓇᖏᐅᓐ ᑭᓂᐊ·ᓂᓯᐃᓐ· ᐅᖏᑎᓂ, ᒥᓗ ᑭᑫᖏᖃᖃ·ᑕᑭᐃᓐᓵᓵ; ᑭᑫᖏᓂᐸᖏᐃᓐᓵᓵ, ᓇᒪᐊ·ᓐ ᑭᑫᖏ-ᑭᑎᒪᑭᓇᐃᓐ·ᓵᓵ.

44 ᑭᑫᖏᐊᖃ·ᓇᖏᐅᓐ ᐊ·ᓀᒋ ᐅᖏᑎᓂ, ᓂᐸᓂᒥᖏ-ᐊᐃᓐ·ᓂᓵᓵ ᐅᖃ ᖃᑦ ᓴᐳᐸᓵᖏᑦ.

45 ᑭᑫᖏᐃᓂᐊᓵᓵ ᑕᐱᓀᒋˉ ᐸᖏᐱᖏᖃᑦ ᒥᓗ ᐅᑮᑕ-ᐅ·ᓵᖏᑎᖃᖃᓂ·° ᐊᓂᓂᔪᓂᐊ·ᓂᓵᐊ·.

46 ᖃᖏᓂ° ᓂᓄᑎᓵᖃᓂᓵᓚ ᓂᑭᖏᑕᐊ·ᑐᑕᓄᓀᖏ-ᑕᐢᓵᓵᓚ.

47 ᓓᑭᐃᓐ·ᑐ ᒥᓗ ᓵᒃ·ᒃᑐ ᓂᐸᖏᑕᓀᒃᓂᓵᓵ, ᑭᐃᓐ·ᑎᑭᐃᓐ·ᑐ ᒥᓗ ᓂᑭᐊ·ᓵᑎᑭᐃᓐ·ᑐ.

48 ᐃᖏᑎᖃᐊ·ᓓᐢ ᑭᓓᐊ·ᑐᓂᐢ ᐅᓂᑭᐊ·ᓵᑎᑭᐃᓐ·ᑐ ᐅᖏᖏ ᐅᑮᓂᑭᐃᓐ·ᐊ· ᓂᑕᑭᓵᓂᓚ.

49 ᓂᓀᑭᓴ ᐸᖏᐸᖏᒪᓂᐊ·, ᒥᓗ ᓇᒪᐃ·ᓴ ᑭᓓᖏ-ᑭᐸᓵᖏ, ᐅᖃ ᐅᐳᓂᐸᓵᖏ,

50 ᐸᑎᒪᒻ ᐃᓵᓂᔪˣ ᖃᑎᐅᓵᖏᑭᓂ ᐅᖏᐃᓐᓂᓵᓂ, ᒥᓗ ᖃᓵᐊ·ᐸᑕᑭ ᑭᖏᑭᑭᓂᔪˣ ᐅᖏᑎ.

51 ᓂᓀᑭᓴ ᓴᐃ·ᖏᐊᓯ° ᓂᑌᐃᓵᓯ, ᖃᖏᓪᓕᓯ ᐅᑮᑕᓴ ᓂᐅᑌᓇᓯ ᐅᖏᑎ.

52 ᓂᓄᑎᓵᖃᓵᓚ ᐱᓂᓂᑕ ᓂᐊ·ᐃᓴᓴᑭᑎᐅᓴᐅᖃᖃᓚ, ᑕᐱᓀᒋˉ ᐱᓴᓂᔪᓯ.

53 ᑭᖏᑭᓴᖃᐊᒪᒻᓚ ᓂᐱᒪᑎᓂᐃᐃ·ᓐ ᐊ·ᓂᑎᐱᓀᑭ ᐊ·ᑎᓂˣ, ᒥᓗ ᓂᑭᖏᐱᒪᒻᐃᖃᖃᓚ.

54 ᓂᐱᓴ ᐊᐅᐊ·ᑭᑦᑭᑦᓇ ᓂᓀᑎᖃ·ᓂˣ; ᐅᑯᓀᐱ ᒪᒃ ᓂᑭᖏᐃᓐᓵ·ᓐ, ᓂᑭᓀᖃᑕᖏᐅᐃᓐ·ᓐ.

55 ᓂᑭᖏᒪᐃᓐ·ᒧᑎᓐ ᑭᐃ·ᓴᐊ·ᓐ, ᐅ ᖃᑎᐱ-ᓵᖏᑭᓐ, ᓄᓗ ᑭᓵᖏᐅᐃᓐ·ᖃᒥᑯˣ ᐅᖏᑭ.

56 ᑭᑫᖏᐱᖏᓐ ᓂᑎᑌ·ᐃ·ᓐ : ᐅᖃᐃ·ᓴ ᖃᓵ ᑭᖏᑕᐊ·ᖃᑦ ᐅᖏᐊᓯᓴᓵᓐ, ᐅᖏᑌᐱ·ᓴᓐ.

57 ᑭᓯᐊ·ᑊ ᑭᑫᖏᐱᐅᓐ ᐊᐅᓗᒪ ᐅᖏᑭᓯᖃᑦ ᐃᓀᐳ ᖃᓄᐃᓵᓐᓯᓐ; ᑭᑫᖏᐃᑦ·ᖏᑎᓐ, ᐅᖃᐃᓐᓴ·ᓴ ᑭᓀᓯᓐ.

58 ᐅ ᖃᑎᐱᓵᖏᑭᓐᓇ, ᑭᑫᖏᑭᓀᐱᐊ·ᑦᑐ ᓂᑕᖏᓚˣ; ᑭᑫᖏᑭᓀᐱᓵᒪᐅᓐ ᓂᐱᒪᑎᓂᐃᐃ·ᓐ.

59 ᐅ ᖃᑎᐱᓵᖏᑭᓐᓇ, ᑭᑫᖏᐊ·ᑦᖏᓐ, ᐅᐊᐊ·ᓂᐅ-ᑦᖃᐃᓐ·ᖅ; ᐅᓇᓯᐊ·ᑦ ᐅᖏᑎᓚ.

60 ᑭᑫᖏᐊ·ᑦᖏᒪᒻᓵ ᖃᖏᑭᓴ° ᐅᑦᑭᐱᖏᐊᐅᓯᐊ·ᑐ°, ᒥᓗ ᖃᖏᑭᓴ° ᖃᐃᑌᓴᒪᑦᓚ.

61 ᑭᑫᖏᐱᖏᒪᒻᓵ ᐅᒪᒥᐃᓯᐅᐊ·ᐃᓂᐊ·ᑐ, ᐅ ᖃᑎ-ᐱᓵᖏᑭᓐᓇ, ᒥᓗ ᖃᖏᑭᓴ° ᖃᐃᓯᓂ ᒪᒥ ᐃᑌᓵᒪᑦᓚ;

62 ᐅᑐᓂᐊ·ᑐ ᐊᓂᑫ ᖃᑦᓯᓯᑦᑕᐃᓐ·ᑦᓚ, ᒥᓗ ᖃᒪᒥᐅᓵᓵᒪᑦᓚ ᖃᐱᑫᓯᓚ.

63 ᐊ·ᑦᑕᒥ, ᐅᑕᐱᐃᓐᓂᐊ·ᑐ, ᒥᓗ ᐅᑦᓯᓯᐃᐃᓐ·ᓂᐊ·ᑐ; ᓄᓐ ᐅᓂᖏᒧᐃᐃᓐᓂᐊ·ᑐ.

64 ¶ ᑦᑭᑎᓀᒪᐃᓐ·ᔪ ᑎᑦᖏᐊᒪᖃᐃᓐ·ᔪ, ᐅ ᖃᑎᐱ-ᓵᖏᑭᓐᓇ, ᒣ·ᖏᑎ ᖃᐃᑕᐅᓐᖃᖏᑦ ᐅᑭᖏᓱᐊ·ᓵˣ.

65 ᒥᓵᑦ ᒥᖏᓵᐅᐊ·ᓓᐃᓐ ᒥᑌᐃˣ, ᑭᓓᓂᐅ-ᒥᐅ·ᐃ·ᓐ ᖃᑦ ᐊᐅᑦᑭᑦ.

66 ᖃᖃ·ᑕᑭᖏᐃᓐ ᒥᓗ ᓂᓯᐊ·ᓓᑭᖏᐃᓐ ᑭᓯᐊ·ᓯᓀᐃᓐ·ᓂᓵᓵ ᐅᓯᑦ ᑭᓯᓂᒥˣ ᖃᖃᓵᓯᓐᓇ ᐅᖏᑦ.

ᒪᑎᓀᒪᖃᓐ ᓂᐅ.

1 ᒡᓂᓯ ᐅᑦᐃᐃ· ᓯᓂᓵᓯ ᐅᑎ ᐃᓯ ᑯᓯᑯᓓᖃᖃ·ᓵˣ ! ᒡᓂᓯ ᐅᓯ ᑫ·ᐢᑭᓓᑯᓯᑦ ᒪᒧᐊ·ᐢ ᖃᑦᓯᓯᑦ, ᐅᑦᐃᐃ· ᓯᓂᓵᓯ°! ᐊᓯᓂᓐ ᖃᓓᑭᖃᒥᓂˣ ᐃᓯ ᖃ·ᓓᑯᓯᒪᒧᐊ·ᑦ ᑕᑌᓯˉ ᖃᑕᑦ ᐱᒧᒻᑌᓂᓓᖃᖃ·ᓵˣ.

2 ᐅᖃᓓᑭ ᐅᑯᓯᓴ ᓴᐳᓐ, ᖃᓓᐢᐱᑕᐊ·ᓵᑦ ᖃᒥᐊ·ᓯᑦ ᐅᑦᐃᐃ· ᓯᓂᓵᓯ°, ᑕᓀᖏᑭ ᒡᐱᓵᐢᐃᓐ ᐊᐢᑭᓓᑭᓐᓇ ᖃᖃᓵᓯᓐᓇ ᐅᑭᖏᑭᓐᓇ ᐅᑭᖏᑭᓐᓇ ᐅᑭᖏᑭ

ᐅᐠᑲᓂᐊ.ˣ; ᓂᓯᐊ.ᓴᑎᓯᓕᐊ.; ᒡᐱᐢᑯᐨ ᒥᐢᑎᑦ ᐊᑎ ᐃᓯᓴᓯᓕᐊ.

9 ᐊᓂᑭ ᑲᓂᐸᖏᐃᓂᑦ ᓯᒪᑲᓕ ᓇᐊ.ᐨ ᒥᐊ.ᓯᓗ ᐃᐢᐲᐨ ᐊᓂᑭ ᑲᓂᐸᖏᐃᓂᑦ ᑲᐊ.ᖏᑑᐃᐃᓗᐃ.ᓂ: ᑭ9ᒪ ᐅᓇᒉᒧᐊ.ᑦ, ᐁᓴᐢᒡᐸᖏᐅᓇᒉ.ᐢ ᐅᐢᐲᖏᑎ ᑭ.ᕆᒪᑎᑦ ᑲᓂᖏᑕᓂᐢ.

10 ᐅᑭᖏᑦᓇᐊ.ᐊ. ᑭᑎᒪᑭ ᐃᐢ9ᐊ.ᐊᑦ ᑭᖏᐸᑲᓯᓕᐊ. ᑎᐱᓴᐅ. ᐅᐸᓇᐊ.ᓴᓂᓯᓯᐊ.ᐊ.; ᐁᐅᑯᓂᐅᑕᓂᐊ.ᑦ ᐃᐢᐲ ᐅᓂᓯᐊ.ᓴᓂᓯᓯᐊ.ᐊ. ᓂᓕᓯᓕᓚᒪᑦ.

11 ᑲᑎᐱᓴᖏᑭ9ᓯ ᑭᖏᑎᐱᓴᓕᐢᒌᐢ ᐅᑭᖏᑭᑭᑭᓯᐊ.ᓯ; ᑭᖏᑲᓂᓴᓂᓕ, ᒥᓓ ᑭᖏᓂᓂᐅᐊ.ᓯ, ᒥᓓ ᑭᖏᓂᐊᐅᐊ.ᐢ ᑭᖏᑭᐢ, ᓓᒪᐃᓴ ᐅᐃᓖᖏᑭᐊ.ᐢ ᐅᐸᑲᑦᓯᐊ.ᐢ ᒥᓓ ᓇᑎᐃᑲᑦᐢ ᐅᐸᑲᑦᓯ

ᐅᒪᓯᓇᑦᐃᑲᓗᐊᖅ ᐅᓴᓐᓕᕐᓂᐊᓚᐅᓂᖅᐳᑎᑦ ᐃᓱᓕᕐᕕᐅᕙᓪ.

ᒪᑎᓇᒪᑲᓗᐊᖅ ᓂᖅᑕᑦ.

1 ᐅᑲᐧ ᒪᑲ ᐱᐦᐅᑎᐦᕈᓪᓕᐅᐧ ᓂᖅᐳᒋᑕᓇᐧ ᐁᐦᐊᑎ ᑕᐦᐢ ᐊᒉᐱᐃᓐᓂᐊᐧᓘ, ᐁᐦᓄᐅ ᐃᓱᒪᓐᑲᓘ ᐱᐦᐅᑎᐦᐢ ᐅᐦᐱᐦᐃᓐᓂᐊᐧᓘ ᐁᐦᐱᐦᐃᓐᓂᐊᐧᓘ ᐃᓱᓇᐧ, ᐁᐦᐊ

ᑲᐱᒪᑎᓱᒋᑦ ᐅᓱᐢᑭᑲᓐ ᑭᐢᐃᓱᓇᓴᓗ ᑕᐱᓂᒋᒃ ᑲᐃᑦ-ᓱᓇᓱᐟ ᑭᕗᑦᕃ, ᐅᓱᐧᑐᒪᓕᐢ ᑕᐢᒋᒃ ᐅᑎᑲᓴᓐᓂᐧᑐᐧᙵ.

23 ᓱᐟᕿ ᒪᓗ ᑭᓱᓂᙵ ᐊᐧᑕᐢᑕᓴᓴᓂᐧᑐᐧ ᑭᐢᓴᓴᑲᓐ ᐅᓱᑦᕃ ᐊᓂᑭᓴᓴᐧᑐᐧ; ᑲᐃᐢᑕᓱᒋᑦ ᓴᓂᓱ ᐅᐢᐊᓴᐧᑐᐧᑦᐟᓂᐧᑐᐧ, ᑲᐊᓴᓐᓇᒪᓕᐢ ᐅᑕ ᐃᑌᐢᐤ, ᑲᐊᓴᓐᓇᒪᓕᐢ ᓴᑕ ᐃᑌᐢᐤ, ᐃᐧᓴᐃᐧᑐᐧᙵ.

24 ᐃᑦᐋ ᒪᓗ ᓴᐯᐧᐢᑌᑦ, ᓂᑭᐢᐯᐢᑌ ᐁᐢᐯᓴᓴᓱᐟ ᐊᐧᑕᐢᑕᓴᓴᐧᑐᐧᑦᐟᓂᐧᑐᐧ, ᑕᐱᓂᒋᒃ ᐁᐢᐯᐢᑌᓴᓴᐧᑐᐧ ᑭᑭᑭᓴᓴᐧᑐᐧᑦᐟᓂᐧᑐᐧ, ᑲᐊᓴᓐᓇᒪᓕᐢ ᓴᑕ ᐃᑌᐢᐤ, ᐃᐧᓴᐃᐧᑐᐧᙵ.

24 ᐃᑦᐋ ᒪᓗ ᓴᐯᐧᐢᑌᑦ, ᓂᑭᐢᐯᐢᑌ ᐁᐢᐯᓴᓴᓱᐟ ᐊᐧᑕᐢᑕᓴᓴᐧᑐᐧᑦᐟᓂᐧᑐᐧ, ᑕᐱᓂᒋᒃ ᐁᐢᐯᐢᑌᓴᓴᐧᑐᐧ ᑭᑭᑭᓴᓴᐧᑐᐧᑦᐟᓂᐧᑐᐧ, ᑲᐊᓴᓐᓇᒪᓕᐢ ᓴᑕ ᐃᑌᐢᐤ, ᐃᐧᓴᐃᐧᑐᐧᙵ.

25 ᐱᐢᐯᓴᓴᐧᑐᐧᑦᐟᓂᐧᑐᐧ ᒪᓗ ᐱᓱᑭᓴᓴᐧᑐᐧ ᐅᐢᑭ ᑲᐊᓴᓐᓇᒪᓕᐢ ᑕᐢᒋᒃ ᐅᑎᑲ

ᓇᐊ·ᒣ ᒪᓐᑲᐊ·º ᐃᑦᐱᒣ ᐃ·ᔨᐊ·º ᐊ·ᑎᑲ"ᑎᑯᓂ-ᐊ·ᐊ·.

9 ᒡᐱᐣᑭ ᒪᓐᑲᐊ·ᓱᓂ ᓇᐊ·ᒣ ᑲᐃᓱᒪᓐᑲᐊ·ᓱᓱ ᐃᑦᐱᒣ ᐃ·ᔭᓇ·ᐱᐣ· ᐅᓱᓱ ᓂᑭ"ᐃᓱᓱᒡ ᑲᓐᑲ"ᑎᐣ·; ᐅᑲᐃ·ᔨ ᓱᓱ·, ᐅᑲᐃ·ᔨ ᒋᓇ ᑭᔪᐊᖏᐱᓱᒥᑲ·ᔨ, ᐊᑦ ᐅ"ᒪᓗᔭᓯ"ᑭᑫᐃ·ᑲᒥᓱᐃ·ᓱᑦ.

10 ᒋᓇ ᒪᓗ ᓂᑭ"ᐃᐣᑎ, ᐃᔭᑦᐃ·ᓱᓱᔪᒍ, ᑲ"ᑭᔨº ᓂᑎᑌ·ᐃ·ᓇ ᑫᐊᔭᒥ"ᐃᑦᒡ ᐅᑎᓇ ᑭᑌ"ᐃᙵ, ᒋᓇ ᓇᔭ"ᑦ ᑭ"ᑕᐊ·ᑲᔨ ᐅ"ᑭᓱ.

11 ᓂᔨ ᒪᓗ, ᓇᓱᑦ ᐊᐊ·"ᑲᑎᓱᐃ·ᓂˣ, ᐅᑕᐊ·ᓱ-ᒥᓱᐊ·ᐊ· ᑭᑕᔭᓱᓇᒪᑦ, ᐊᔨᒥ"ᐃᙵ ᒪᓗ ᒋᓇ ᐃ·"ᑕᒪᐃ·ᑦ, ᐅᒥᓱ ᐃᑌ·º ᑲᑎᐯᔭ"ᑭᑫᐟ ᑭᔪᒪᓂᔭ; ᑲᑦᐱᔭ ᑫᓇᔭ"ᑕᒧᐊᓂᐊ·ᑫ·, ᐊᔨ" ᑲᑦᐱᔭ·ᑫᔨᓇᐊ·ᑫ·.

12 ᐅᐊᑦᐱ ᒪᓗ ᐊ"ᒡᓘˣ ᓂᑭ"ᐅ"ᐱᓂᔨ, ᓂᑭ"ᐯ"ᑌᔨ ᒪᓗ ᓇᑦᓇ"ᑭᒥᓱᐃ·ᔨ ᐁ"ᑭᓇᓱᐃ·ᔨ, ᐅ"ᑭᐃᑦ·ᓂᔨ, ᑲᑦ ᒥᔦᑭᓘ·ᑲᑲᐃº ᐅᒪᒪ"ᑭᓇᓱᐃ·ᔨ ᑲᑎᐯᔭ"ᑭᑫᐟ ᐅᑎᔭ"ᑭᑫᐟ, ᐊᔨ" ᑭᑦᐱᔭ·ᑫᔨᓇᐊ·ᑫ·.

13 ᓂᑭ"ᐯ"ᑌᔨ ᐊᒥᓱ ᐁ"ᐯ"ᑭᓇᒥᓱ· ᐊ·ᑕ"ᑕ"ᑲᓱ·-ᓂᐊ·ᐊ· ᐯᒪᓂᓱᓂᑦ ᑲᔪᒪᒥᓱᑲᑦ·º, ᒋᓇ ᑎ"ᐊᐱᓂᑲᑦ· ᑲᑎᐯᔭ"ᑭᑫᐟ ᐅᑎᔭ"ᑭᑫᐟ, ᒋᓇ ᐯ"ᑦᓇ-ᓱᓱᐊ·ᔨ ᑫ"ᑭ <ᑲᒥᓱᔭᔨ.

14 ᐁᓱᓱ ᐊ"ᒡᓘˣ ᓂᑭ"ᐅᐱᓂᔨ, ᐁᑭᓱᐯ·"ᑕᐱ ᒪᓗ, ᓂᑭᓱᐯ·"ᑦᒡ, ᒪᓗ ᐃ·ᔦᑫᔭ"ᑕᒧᐃ·ᓂˣ, ᐁ"-ᑭᓱᓱ ᓂᑕ"ᒡᓘˣ; ᒪᓗ ᐅᒥ"ᑭ ᑲᑎᐯᔭ"ᑭᑫᐟ ᓂᑭ"-ᒪᓐᑲᐃ·ᐣᑲᓱ.

15 ¶ ᓂᑭ"ᐅᑎ"ᒡᐊ·ᔨ ᒪᓗ ᑲᐊᐊ·"ᑲᑎ"ᑭ ᐊᓂᑕ ᑌᔦᐁᐱ, ᑲᐅᑕᑭᑭᑭ ᑭᑭ ᓱᐱˣ ᑭᑦᔦ, ᓂᑭ"ᐊᐱᔨ ᒪᓗ ᐃᑕ ᐁ"ᐊᐱᑭ, ᒋᓇ ᐁᓱᑕ ᓂᑭ"-ᐊ·ᐃᑦᐊ·ᐊ·ᔨ ᑌᑦᓱ"ᑌᑦ ᐁᑭᒪᒪᓐᑲᓱᑭ.

16 ᑭ"ᐅᑎ"ᑭᓱᔭº ᒪᓗ ᑲ"ᐅᓂᑦᓱᑭ ᑌᑦᓱ"ᑌᑦ ᑭᓱᑲᐊ·, ᐅᑎᑌ·ᐃ·ᔨ ᑲᑎᐯᔭ"ᑭᑫᐟ ᐁᑭ"ᐅᑎᑎ·-ᓱᐅᔨ, ᐁᐃᑌ·ᐟ,

17 ᐃᔭᓂᐃ·ᓱᓱᔪᒍ, ᑭᑭ"ᐃᓱ"ᐃᑎᑎ ᑭᑭ ᐊᔪᐊᐣ·-ᐱᐢᑕᒪᐊ·ᑭᑎ ᐃ·ᑭ ᐃᐢᔦᐁᐣ; ᓇᐧᑎᑕ ᐃᔪ ᒪᓗ ᐃᑌ·ᐃ·ᔨ ᓂᔨᓂˣ, ᒋᓇ ᐊᔪᑲ·ᒥᒥᔨ ᓂᓱᓱ ᐅᑎᓇ.

18 ᑭᐢᔦ ᐃᑕᑭ ᐅᒪᒡᑎᑎ, ᑫ"ᑭᓇᐣ ᑭᑲᓂᐱᔨ; ᐁᑲ ᒪᓗ ᐊᔪᑲ·ᒥᒪᑭ, ᐊᔨ" ᐁᑲ ᐊᔪᒥ"ᐊᑭ ᑭᑭ ᐊᔪᑲ·ᒥᒪᑭ᙮ ᐅᒪᒡᑎᑎ ᑭᑭ ᓇᑲᑦˣ ᐅᒪᑭᐃᑭ"ᑭᑫᐃ·ᔨ, ᑭᑭ ᐱᒪᑭ"ᐊᑦ ᐅᐱᒪᒡᑎᐃ·ᔨ; ᐅᐁᔪᑯ ᒪᒥᐊᔭᑭ-ᔭᓂº ᑲᑦ ᓂᐱº ᐅᒪᑭᔨᑕᒧᐃ·ᓂˣ; ᒪᓗ ᐅᒥ"ᔪᑯ ᓂᑲᓂᑦᐅ·ᔭ"ᒡᒪ·ᔨ ᑭᑭ"ᑦˣ.

19 ᑭᐢᐱᔨ ᒪᓗ ᐊᑦ ᐊᔪᑲ·ᒥᒪᑭ ᐅᒪᒡᑎᒥ, ᐁᑲ ᒪᓗ ᔦᓂ"ᒡᑭ ᐅᒪᒡᑭᐃᓱ·ᐃ·ᔨ, ᐊᔨᑲ ᐅᒪᑭᐃᓱ"-ᑭᑫᐃ·ᔨ, ᑲᑦ ᓂᐱº ᐅᒪᑭᔦᑕᒧᐃ·ᓂˣ; ᒪᓗ ᑭᔭ ᑭᑭ"ᔦᐱᓂᐊᓂᑲ·ᔭ"ᒡᒪ·ᔨ ᑭᑭ"ᑦˣ.

20 ᒋᓇ, ᑭᐢᐱᔨ ᑲ·ᔦᒥᔨ ᑲᐃᑦᑎᓱᐃ·ᔨ, ᐊᔭᓱᔭᓂº ᓇᑲᑦᑭᑭ ᑲ·ᔦᒥᔨ ᐅᑎᑎᓱᐃ·ᔨ, ᒋᓇ ᐊᔨᑦᐃ·ᑭ ᐱᓱᑫᓱᓂᐃ·ᔨ ᐅᑦᑕᒪᐱᓱ, ᑲᑦ ᓂᐱº; ᑭᑫᒪ ᓇᒪᐃ·ᔦ ᑭᑭ"ᐊᑦᑲ·ᒥᒪᑭº, ᑲᑦ ᓂᐱº ᐅᒪᑭᐃᓱ"ᑎᑎᓱᐃ·ᔨ ᑎᑎᑕᑎᓱᐃ·ᔨ, ᑲᑦ ᑭᑭ"ᐃᓱᒪᒡᑎᓱᐃ·ᔨ ᑭᑭ"ᑦˣ; ᒪᓗ ᐅᒥ"ᑭ ᐅᒪᑭᔦᑕᒧᐃ·ᓂˣ; ᒪᓗ ᐅᒥ"ᑭ ᓇᑲᑦᑭᑭ ᑭᑭ"ᑦˣ.

21 ᐅᔭᐅ·ˣ ᒪᓗ ᐱᐢᔨ ᐊᔪᑲ·ᒥᒪᑭ ᑲ·ᔦᒥᔨ ᑲᐃᑦᑎᓱᐃ·ᔨ, ᐊᔭᓱᔭᓂº, ᑲᑦ ᓂᐱº ᒪᒥᔨᑕᒧᐃ·ᔨ ᑲᑎᐯᔭ"ᑭᑫᐟ ᐊᔭᓱᔭᓂº, ᐅᑎᑌ·ᐃ·ᔨ ᑲᑎᐯᔭ"ᑭᑫᐟ, ᑲᑦ ᐊᒪᑎᓱᐃ·ᔨ

ᔭᕆᒍᐃᓕᓂᐊᓕ·ᓄ ᐃᓕ·Ρ ᔪᑦ ᓗᒋᑕᓇᓄ ᐱᓱᑲᐊ·; ᐸᑉ"-ᐅᓇᑉ"ᑕᒪᑎᑐ ᑕ"ᑦ·ᓄ ᐁ"ᐱᓱᑲᐧ ᐯᓴᐧ ᐊᒥᐸᐃ·ᓇ.

7 ᑭᐅᐃᑎ"ᑫ·ᓄᑐᑌᐧ ᐃᓴ ᒪᓇ·ᑲᒪᐊ"ᑦᐠ ᖃᕄᐅᓴᐊᑦ, ᑲᑦ ᒧᓴ ᐱᐧᑐᑲᓗᐧ, ᑭᓇ ᑭᑲᐅᓴ·"ᑭᖃᑐᑌᐧ.

8 ᐊ·ᕿ"ᑦ ᒪᓇ, ᑭᑲᒥᒪᐱᐱᑐᓂᐧ, ᐅᓂᓂ ᓇᒪᐃ·ᓴ ᑭᑲᒪᓰᑦᓂᓂ ᑫᓴᒥᐠᑉ ᖃᐧᑦᑭ, ᕿᑎᒪ ᐃᓴᓂᓂ ᑭ"ᑎᐱᕿᓄ"-ᑦᓴᓂ ᑭᒪᐊ"ᐃᐅ·ᐃ· ᑭᓱᑲᒪ.

9 ¶ ᑐᑎᓇᒧᓂ ᑭᓇ ᕿ"ᖃ·ᓂᑲᓂᑦ;ᓴ ᑭᓇ ᐃᑖᖃ·-ᓂᓂᒥᑦ, ᑭᓇ ᑕᑲᓂᑭᒥᓇᔪ, ᑭᓇ ᒥᑎᕿᓂᑭᒥᓇᔪ, ᑭᓇ ᑭᑎᑲᑭᓇ, ᑭᓇ ᐱᑲ·ᑭ ᐊᓂᑭᒥᑦ, ᑲᑦ ᐊᓂᐊ·"ᓇᑭᐧ ᐯᓴᐧ ᐊᓂᐊ·ᑭᑲᓂᓄ, ᑐᓇ ᐊᑎᐊ·ᑭᑲᓂᑭᒥᓇᔪ, ᑭᓇ ᑭᑎᑲᑭᓇ, ᑭᑲᒪᓰᑦᓂᓂ ᐊᓂ

ᕿᒪᓴ ᒪᓐ ᑯᓗ ᑲᑎᐅᓕᖅᑭᓱᐟ ᐅᒋᐊᖏᖅ"ᑕᑫᐟ ᐅᒋᖅᐃᑌᓴᓗ ᓂᒪᓐ-ᑲᐅᓴᖅᑕᒧᐊᓂᓐᓵ, ᐃᓐᐋ ᒋᖅᑎᐱᕐᓇᖅᑕᒪᔪᓕᒃᑲᐃ-ᓂᓴᓐᐹᔭᐅᓕᓂᓴᓐᓗᓐ.

14 ᒥᓐ ᒪᓐ ᑭᑲᐱᒃᑭᖅᐃᓐᓂᓗ, ᒥᓐ ᑭᑉ ᒪᒋᐃ-ᑎᓐᑭᖅ ᑲᑕᖅᓴᓐᓂᓴᓐᓂᓗ ᐊᐅᓱᓐᓂᐊᓴᓘ ᑲᐊᓐᓂᑲᓐᓂᑲᖅ, ᐅᑕᓐᒪᒋᐱᓴ ᑲᖅᑭᓘᐤ ᑲᐱᒐᓘ ᐃᓐᐋ ᔨᒋᒪᒋᓐᓂᓴᓐᓂᓗ ᒥᓐᓂᑲᓐᓂᑲᖅ, ᐃᓐᐋ ᒪᒋᓐᓂᑲᓐᓂᑲᖅ, ᑲᐊᓐᓂᑲᓐᓂᑲᖅ, ᐃᓐᐋ ᔨᓐᑭᖅᓱᓐᓂᓴᓐᓗ ᒥᓐᓂᑲᓐᓂᑲᖅ, ᐃᓐᐋ ᔨᓐᑭᖅᓱᓐᓂᓴᓐᓗ ᒥᓐᓂᑲᓐᓂᑲᖅ.

15 ᐅᓂᓴ ᑭᖅᒪᓂ ᒪᒋᐃᓐᑎᓘᔨ ᒥᓐ ᕿᑎᓴᓐᓂᒥᑲᓘᔨ, ᑲᑕ ᑭᓐᑭᓴᐊᓂᓘᕿᑎᑭᒃᔨ ᑲᑕᑎᑲᓐᓂᑲᖅ ᑲᑕᑎᑲᓐᓂᑲᖅ ᑲᑕᑎᑲᓐᓂᑲᖅ

4 ᓂᐲᓱᐧ ᒪᑲ ᓇᒪᐃᔪᖅ ᑭᑲᒪᓇᒋᑎᐃᑯᓕ, ᓇᒪᐃᔪᖅ ᒥᓇ ᓂᑲᑭᑎᒪᓕᓴᑲᑐᓕ; ᒪᑲ ᑲᐃᔪ ᑭᑕᑎᓂᒋᓇᐃᔪᖅ ᑲᑎᐊᒋᑦᑐᓕ ᑲᑎᐊᒋᑦᑐᓕ ᐃᓕ ᑕᒡᐊᓗᖅ; ᑭᑲᒪᓂᓴᖅᑐᓄᑦ ᓇᐃᔪᓂ ᒪᑲ ᓱᔪ ᐅᐟᓯᐃᔪᖅ ᑲᑎᐊᒋᑦᑐᓕ.

5 ᐅᑎᓂ ᐃᑌᓂ ᑲᑎᐊᒋᑦᑐᓕ ᑭᖓᒪᓂᖅ; ᒪᒋᓴᐃᓕᓐᓄ, ᐱᓂᓂ ᒪᒋᓴᐃᓕᓐᓄ, ᐊᑦᐸᐟᑕᒧᑦ, ᕿᐸᓴᓂ.

6 ᔨᓂ ᐃᐟᓯᐃᓐᓄ ᑕᓂᓂᖅᓴᒃᑲᓄ, ᔨᓂ ᐃᐟᓯᐃᓐᓄ ᑕᓂᓂᖅᓴᒃᑲᓄ; ᐳᑕᓴᐊᐸᑎᓂᓄ; ᐊᑦᐸᐟᑕ, ᑕᓂᐸᓴᓂ.

7 ᓀᐳᓴᕐᓂᓂ ᔨᑎᐟᑎᑯᓄ, ᐅ ᑭᓴ ᑲᐅᑕᐟᑭᓴ ᐊᐟᑭᓯ; ᑭᓱᓂᓂ ᑕᓂᓂᖅᓴᒃᑲᓄ, ᒥᔨᐟᑲᑌᓴᖅᑕᒧᐃᐅᑦ ᑭᓱᑭᓂ ᐅᓂᓴᓂᓄᑦ, ᓇᒪᐃᔪᖅ ᒪᑲ ᒥᓇ ᑲᑕ ᑎᐟᕈᐅᑦᑭ ᑲᑎᐊᒋᑦᑐᓕ ᐅᐟᑎᑦ.

8 ᐅᑲᐧ ᐃᐧᐸᐟ ᓀᑲᓇᐃᑎᑎᒋᓵ ᓂᓴᐟᑭᓴᐅᑦᐧᓭᑦ, ᒥᓇ ᑲᑕ ᑎᐱᐸᓴᖅᑕᒧᑦ ᓂᑭᓭᐃᓭᑦ; ᒥᓇ ᑭᑲᐃᓭ ᑕᓇᓭᐃᓂᑎᑎᐃᑦ ᑲᐃᓭᐟᑭᓀᓴᐃᓐᓄᑦ ᑭᑲᐃᓭᐟᑭᓀᓴᐃᓐᓄᑦ ᐱᐟᑭᓴᐅᑦᐧᓭᑦ ᐅᐟᑎᑦ.

9 ᓂᐲᓱᐧ ᒪᑲ ᓇᒪᐃᔪᖅ ᑲᑕ ᒪᓇᒋᐟᐃᐅᐧᐅᑦ, ᐊᐅᐳ ᓇᒪᐃᔪᖅ ᓂᑭᑲᑭᑎᒪᓕᓴᑲᑐᓕ, ᑭᑲᐃᓭ ᑎᐱᐸᓴᖅᑕᒧᑦ ᐃᓕᓐᓄᑦ ᐃᓕᓐᓄᑦ ᑲᑎᐊᒋᑦᑐᓕ ᐃᓕᓐᓄᑦ ᐃᓕᓐᓄᑦ ᐃᓕᓐᓄᑦ

ᑭᓱᓴᑦ ᐱᓱᑦ, ᓗᖏᑦ ᐅᖃᐅᓴᖅᓯᒪᓕᕆᔨᑦ ᓄᑭᕐ ᖃᓄᐃᓕᓴᐅᑎᑦᑎᓐᓂᖅ ᐊᑦᑕᕐᓂᖅ, ᐊᑐᖅᑭᑦ ᐅᖃᐅᓯᖅᓯᒪᓕᕆᔨᑦ ᐅᑎᖅᑭᑦ ᐱᓕᕆᔨᒃᑯᑦ ᐃᓄᐃ

ᑲᐊ·ᓂᓗ ᐅᒪᓗᓇᐅᖓᐊ· ᐅᒪᓗᓇᐅ"ᐃᑲᓇᓂᐅ>ᐃ· ᐊᓗ-ᐊ·ᑭᑲᑦᓂᐊ· ;

4 ᑲᑎᐱᓂᐅᖓᓄᑦ ᒪᓗ ᑭᐅᑎᐅ", ᓴᓐᖏ ᐅᑌᓇᐅ, ᑲᑦ ᓴᓐᖏᒪᓗ ᖃᔨᑲᓴᐊᑦ, ᑭᐢᑭᓇᐊ·ᑭᐅ"ᐃᑦ ᒪᓗ ᐊ·ᓀᖏᖓᐊᐊ·ˣ ᐊᓂᑭ ᐊᓂᓗᓂᓂᐊ· ᑲᒥ"ᑭᓴᐁ·"-ᐃᓇᓂᑦ ᒥᓇ ᑲᒧᐃᓇᓂᑦ ᖃᓄᐅᑎᒧᐊᓇ ᑲᑐᑕᒧᐃᓇᓇ· ᐅᑦ"ᑭᓴᐁ·"-ᐊᓇᓂᑦ ᒥᓇ ᑲᒧᐃᓇᓂᑦ ᖃᓄᐅᑎᒧᐊᓇ ᑲᑐᑕᒧᐃᓇᓇ· ᑲᒥ

ᐅ·ᐃᓇᓐᒋᑦ ᐊ·ᑕᐃᑦᑕᖃᓂᐊ· ᒋᑦ ᐅᐃᑦᕕᑎᑦ ᐊᓀᒋᓵ ᐅᐃᑦ, ᐅᐅᓄᓂᓵ ᑎᑎᐱᓂᖃᓇᓵ ᓇᒪᐃ·ᓴ ᓄᓴᐱᐃᓐ ᒋᐃᓐᒋᓴᖃᓇᓵ·ᑦ.

17 ᐃᑦᓵ ᐅᐅᓄᓂᓵ ᓂᓵᕿᐃ·ᑎᑦ, ᑐᓄ ᒋᐃᓵᓪᓴ· ᐃ·ᐊ·ᑦ; ᐃᑦᓵ ᐅ·ᐱᑦᕿᑎᑦ, ᑐᓄ ᐃ·ᑦᕿᐊ·ᑦ ᒋᐃᑎᓐᓂ· ᐱᐃᑦᑎᐊᓂᑦ; ᑭᓯᒪ ᑕᑦᖏᓐᖃ· ᑐᓄᓇᓵᓂᖅ ᒋᐃᑎᓐᓂᑦ ᐅᓄᖅᓂᓂᓄᑦ ᒋᐃᑎᓐᓂᑦ ᐱᐃᑦᑎᐊᓂᑦ; ᑭᓱᒪᓕᒃᓴᑦ ᐅᓄᖅᓂᓂᓄᑦ ᒋᐃᑎᓐᓂᑦ ᐱᐃᑦᑎᐊᓂᑦ.

18 ᐅᓄᑦᐃ ᒪᓕ ᐅᒪᒪᖏᑦᓯᓄᓵ ᑲᑎᐅᓴᖅᑭᑦ, ᐱᓕᕆᓂᖏᑦ ᐅᐱᖅᓯᖅᑐᓂᖅ ᐅᑦᐱᖅᓯᖅᑐᓂᖅ ᐅᐱᖅᓯᖅᑐᓂᖅ ᐅᐱᖅᓯᖅᑐᓂᖅ ᐅ

ᐊᓯᓄᐃᓕ· ᒥᑌᓐᐃ ᐅᐃᓘᑦᒪᓯᐊᑦ·ᖅ ᐅᑎᑭ, ᑲᑎ ᑭᓴᑭᓴ ᒪᓗ ᐃ·ᓴᓯᐃᓕ· ᒥᑌᓐᐃ:

20 ᑲᑎ ᐱᒍᑎᑌᑦ ᓂᑎᓯᑎᒋ·ᐃ·ᓂᓚ, ᑭᓪ ᑲᑎ ᑲᓇᐅᓕᓐᓂᓯᑎᒋ·ᐃ·ᓇ, ᑭᓪ ᑲᑎ ᔦᑦᖃᓗᓂ· ᐅᓇᓯ ᓄᑲᐅᓯᓴᓯᓄᓕᒪᐊ·ᑦ, ᑭᓪ ᓄᑲᐅᑭᓴᒪᓂᔨᓕᓪᓚᑦ.

21 ᒪᓗ ᐃ·ᓴ ᐊᓂᑭ ᑲᐃᓯᑌᑎᐅᑦᑭᓕᑭᑦ ᑲᐃᓯ·ᑌᑎᐅᒪᑲᓂᓴᑭ ᐅᐊᒃᓀᓕ·ᑭᓯᐃ·ᐊ·, ᑭᓪ ᑎᓴᓴᓕᑭᓯᐃ·ᐊ·ᑦ ᑎᐅᓂᓕᑭᓯᐃ·ᐊ·, ᓄᑲᑎᓕᑎᐊᒪᓯᐃ·ᐊ·ᑦ ᑎᐅᓯᑌᑭᓯ·ᐃ·ᓄᓯᐃ·ᐊ·, ᐅᓴᑎᑲ·ᓂᓯᐃ·ᖅ, ᐃᑌ·ᐤ ᑲᑎᐱᐅᓕᑌᑭᓯ ᑭᓴᒪᓕᓂᔨ.

22 ¶ ᐅᑯᐱ ᒪᓗ ᓂᐊᐱᒪᒫᒪᑦ ᑭᐳᑌᓕᒪᓐᓂᓯᐃ·ᐊ·, ᑭᓪ ᑎᓐᑎᐱᓄᑲᓇᒪ·ᑦ ᐅᑎᐃ·ᓂᐃ·ᐃ·ᓄᓯᑦ; ᐅᒪᒫᓐᐃᒪᓂᔨᓕ ᐃᑦᓂᓂᔨᓕ ᐅᑯᐱᓕᓂᔨᓕ ᐃᑦᓂᓂᔨᓕ ᐃᑦᓂᓂᔨᓕ ᐃᑦᓂ

ᑲᐊᑦᓴᖅ ᐅᓪᓗᒃᖅ ᐃᓪᖁᐅᐃᖅ, ᐁᑎᖅ"ᐃᑌᓚᑦ, ᐸᓱᑲᐊ·ᑭᓐᓂᐊ·ᓄ, ᑭᓄ ᑲᖏᓴᐅ ᐃᓱᓄᒍᐃᓪᓕ·ᓗ ᓄᖅᑐᓂᖅ?

23 ᐃ·ᖃᒪᓚᐃ·ᓵ ᐃᓴ ᒪᓗ, ᐅᑎᓱ ᐃᑌᓚᐠ ᑲᓂᐁᖏᖅ"ᑎᑫ᙮, ᓂᐅᑦᓂᓪᓴᓐᓇᑦ ᐅᒪ ᓴᓐᒍᒪᑎᓄᐊᐊᓘᓐᓂᖅ ᐃᓪᖁᐅᐃᖅᐃᓘᓪ; ᒪᓗ ᐃᓱᓵ, ᐸᓱᑲᐊ· ᐯᓱᓴᑲᓄ·ᓄ, ᑭᓄ ᐅᑌᓴᖅᑐᑲᓂᖅ ᑲᖏᓴᐅ ᐃᓱᓄᒍᐃᓪᓕ·ᓗ.

24 ᑎᑫᒪ ᓄᒪᐃ·ᑲ ᑭᓄ ᑲᐠ ᐃᖅᑲᑲᓐ ᐱᓂᓂᓐ ᐃᓱᓄᒍᐃᓪᓕ·ᓗ ᐊᑐᖅ ᒪᒋᖅᑎᒍᐃᓪᓕ·ᓗ ᐊᑐᖅ" ᒪᒋᖅᑎᒍᐃᓪᓕ·ᓗ ᐱᓐᑎᓄ ᐃ·ᐸᓘ ᐃᓪᓴᐅᐃᖅ.

25 ᑎᑫᒪ ᓅᓗ ᑲᓂᐁᖏᖅ"ᑎᑫᐟ; ᓂᑲᐊᑦᓗᒥᓐ, ᑭᓄ ᐊᓂᒪ ᐃᑌ·ᐃ·ᓗ ᑫᐊᑦᓗᒥᓐ ᑲᐠ ᐅᑎᖅ"ᑎᒍᓵᐠ; ᓄᒪᐃ·ᑲ ᑭᓄ ᐠᓄ·ᖅ"ᑦᓂᐊ·ᓗ; ᑎᑫᒪ ᑲᐸᓂᑲᓐᓂᖅᑎᑫᓵᔪ, ᐅ ᑲᒪᒍᓵᖅ"ᑎᑫᓵᖅᑎᑫᓵᓗ ᓂᑲᐃᑦᓗ ᐃᑌ·ᐃ·ᓗ, ᐅᓴᓂᒪᑦ ᐃᑌ·ᐃ·ᓗ ᑲᓂᐁᖏᖅ"ᑎᑫᐟ ᑭᓴᒪᓂᓐ.

26 ¶ ᑭᓄ ᐅᑎᑌ·ᐃ·ᓗ ᑲᓂᐁᖏᖅ"ᑎᑫᐟ ᓂᐸᖅ"ᐅᑎᓂᔪ, ᐁᖅᐃᑎᔪᓐ,

27 ᐃᖅᓂᐃ·ᔪᓴᓴ, ᐊ·ᐸᓐᑕ, ᑲᐊᑦᓂᑎᑦ ᐃ·ᐸᓵ ᐃᓪᓴᐅᐃᖅ ᐃᑌ·ᐊ·ᓴ, ᐃᓴᓄᒍᐃᓪᓕ·ᓗ ᑲᐊ·ᐸᓐᑕᓵ ᒥᓐᑫᐟ ᐸᓱᑲᐊ· ᑲᑦ ᕿᐸᓘᐊ·, ᑭᓄ ᐅᑦᓱ·ᑭᑫᖅᑐᑦ ᐊ·ᖅᓐᓂᖅ ᑲᐊᑦᓂᐅᖅ.

28 ᐅᒥᓴ ᐃᓴ ᒪᓗ ᐃᓴᓵ, ᐅᒥᓴ ᐃᑌ·ᐠ ᑲᓂᐁᖏᖅ"ᑎᑫᐟ ᑭᓴᒪᓂᓐ; ᓀᒪᐊ·ᓐᓇ ᐯᓴᐟ ᓂᓂᑌ·ᐃ·ᓀ ᑭᓄ ᐃ·ᖅᓐᓇ ᑲᐠ ᓀᐊ·ᑭᓐᑕᓵ·ᓀ·, ᒪᓗ ᐃᑌ·ᐃ·ᓗ ᑲᐸᖅᑐᑌᐢᑫᐠ ᑲᑎᑌᐢᑫᐠ ᐊᑐᖅ ᐃᓪᓴᐅᐃᖅ.

ᒪᓂᓀᒪᓗᓐ ᒥᑦᑕᐦᐢ ᓂᓪᓕᖅ.

1 ᐅᑎᑌ·ᐃ·ᔪ ᒪᓗ ᑲᓂᐁᖏᖅ"ᑎᑫᐟ ᓂᐸᖅ"ᐅᑎᓂᑌᓂᔪ, ᐁᖅᐃᑎᔪᓐ,

2 ᐃᖅᓂᐃ·ᔪᓴᓴ, ᐅᑦᓱ·ᑭᑫᖅᐅᐠ ᐅᑐᑦᓱ·ᖅᖏᖅ"ᑎᑫᐃᖅᓂᐃ·ᓗ ᐃᓪᓴᐅᐃᖅ ᑲᐅᑦᓱ·ᖅᖏᖅ"ᑎᑫᐠ, ᑭᓄ ᐃᓴᐟ ᑲᐅᑦᓱ·ᖅᖏᑫᓵ·ᓄ ᑎᑎᓴᐅ ᐅᑌᓴᐃᐊ·ᓗ ᑲᑎᑌᐢᑫᐠ; ᐃᓵ"ᑕᒪᑦ ᑲᐅᑦᓱ·ᖅᖏᖅ"ᑎᑫᐟ;

3 ᐅᒥᓴ ᐃᑌ·ᐠ ᑲᓂᐁᖏᖅ"ᑎᑫᐟ ᐸᓱᒪᓂᔪ; ᑲᑲ·ᕿᐸᓴᐊ·ᓐ ᑭᓐᓇᐊ·ᖅ"ᑲᓐᓂᖅ ᐅᑦᓱ·ᖅᖏᖅ"ᑎᑫᐃᖅᓂᐃ·ᓗ, ᑲᐱᒥᑎᖅᐊᐃᖅ"ᑲᐠ ᑎᑎᓴᐅ ᐅᑦᓱ·ᖅᖏᖅ"ᑎᑫᐠ ᐃᓪᓴᐅᐃᖅ ᑲᐅᑦᓱ·ᖅᖏᖅ"ᑎᑫᐟ!

4 ᐅ ᐃᓪᓴᐅᐃᖅ, ᐊᑦᓱ·ᖅᑎᑫᐃᖅᓂᐃᒪᓘ ᕿᐱᓪᑦᒪᖅᑎᓘ ᐱᓂᓪᑦᑕᐦᑲᓐᓇᖅ ᐃᓪᖁᐅᐃᖅᓂᐃ·ᓗ.

5 ᓀᒪᐃ·ᓵ ᑭᑫᖅᐃᐅᐠ·ᐅᓐᓂᖅ ᐱᐃᓂᓪᓴᐅᐃᐅᓐᓂᖅ ᐃᑌ·ᐃ·ᓴᓐ, ᐊᐅᓐᓂᖅ ᐃᑌ·ᐃ·ᓴᓐ, ᐃᑌ·ᐃ·ᓴᓐ

ᐋ·ᑦ·ᐤ ᐊᓐᐱᕐᓂᓯᓗᓪ ᑲ"ᐹᓴᐤ ᒥᑎ"ᐊᒃᓪ, ᒋᓪ ᑲᒥᐱᓐᖏᓂᒃᓪ"ᑲᐋᑦ·ᑦ·ᐤ ᐅᓐᑎᖏᓪ"ᓪ ᑕ") ᑲᐹᓂᓱᓂᑦ ᐊᑎ ᒪᓂᐅᑦᑦ! ᑭᖏᒪᑎᐃᒪᐋ·ᐋ· ᑭ ᐅᑕ"ᑲᓂᐋ·ᐋ· ᓂᑦᓂᓱᓪᒪᑦ? ᒋᓪ ᑭ ᑭᖏᐱᒪᓐ"ᐋᐋ·ᐋ· ᐊᓐᐱᕐᓂᓪ"ᑲᐋᑦ·ᐤ ᐊᑎ"ᑲᓂᐋᔪᓂ ᖃᐅᒪᓐᓂᐋᔪᖏ·ᐤ?

19 ᑭᖏᐃ·ᓂ"ᐃᓪᓴᐋ·ᐤ ᑭ ᒪᖏ ᐃᑕ ᐅ"ᐊᑦᓴᑭᓂ ᓂᑦᓂᓱᓂᓱᓪᒪᑦ ᒥᑦᐢ ᐯᓯᔨ ᒪᓂᓂᖏ ᐃᑕᑫ·ᓂᓂᑎ ᐅᓐᑎ, ᑭᑎ ᑲᓪᒥ ᑭᓂᓱᓂᑦ ᐊᑎ"ᑲᓂᔪᓂ ᐅᖏ ᑫᐃᐱᐃᓐ"ᐊᑦ, ᒋᓪ ᑲᒥ ᐱᒪᓂᓱᖏ·ᐤ ᐊᑎ"ᑲᓂᔪᓂ ᐅᖏ ᑫᐱᒪᑎᓂᐋ·ᐊᑦ, ᐅᓐᑎᖏᓪ"ᐅᖏ·ᓂᓪ ᐊᓂᓱᓂᑦ ᐅᖏᓐᑭᑭᐅᓐᓂᐋ·ᐋ·ᑦ?

20 ᐃᑕ·ᐤ ᐃᔨ ᒪᖏ ᖃᐱᐯᓪ"ᑎᑫ' ᑭᔨᒪᓂᑐ; ᐋ·ᐊ"ᑕᒧᒪ, ᓄ"ᑕᓪ"ᑐᓪ ᑭᑕᐱᑫ·ᓯᒧᐃᓂᓂᐋ·ᐋ·ᑦ·, ᐃᑕ ᓄᓯᑦ ᒪᑎᐅᑕᐞᓂᔪ ᐋ"ᑎ"ᓂᔪᓂ ᑭᖏ ᐅ"ᐊ"ᑦᐅᓂᖅ·ᐤ, ᒋᓪ ᓂᐳᐋᓂᐋᑐᐅᔪ ᐋ"ᑎ"ᓂᔪᓂ ᑭᖏ ᐅᐱᐃᓐᓂᐋ·ᐋ·ᑦ·, ᐅᓐᑎᖏᓪ"ᑎᑫ' ᐅ

ᑲᓐᓇᐃᔪᓐᓇᖅ ᐊᑕᓱᑦᓂᓄ ᒥᓇ ᐱᓯᓐᓄᓄ ᑕᓀᑦ ᐅᑎᑦ :

18 ᐋᒃ ᐅᓀ ᓂᓐᒃ ᐊᑕᓱᑦᓂᐊᓚᕐᓂ ᑕᓀᑦ ᑭᐃᓐᓴᐃᓚᕐᓂᑐᓄ, ᐅᐃᒪᓐᓇᑉ, ᐃᒪᓐᓂᖅ ᐃᒪᐃᓐᓇᖅ ᐅᓂᖅᓴᓐᓇᖅ, ᑭᓴᓕᕆᓂᖅ, ᓇᒪᐃᓐᒃ ᑲᑎ ᐋᓐᓴᐃᓚᕐᓂᖅ ᐱᐊᑐᓂᖅ ᐅᓂᖅᓴᓐᓇᖅ ᐊᑕᓱᑦᓂᓄ ᐅᓂᖅᓴᓐᓇᖅᓂᒃ ᐅᑎᑦ ᐅᒡᒎᓂᐊᓚᕐᓂ, ᓚᐃ ᐋᓐᓴᐃᓚᕐᓂ ᐱᐊ ᑲᑎ ᐃᓐᓇᐃᔪᓐᓇᖅᓂᒃ ᐅᑎᑦ :

19 ¶ ᐊᑐ" ᑭᐸᐱᓂ ᐃᓱᓂᓴᐅᒪᓂ ᓴᓯᓂᓐᓄᐃᓕᓂ ᑕᓀᑦ ᐊᐢᑭᖅ, ᒥᓇ ᑲᓴᓂᐅᒡᒐᓂᓐᓄᐃᓕᓂ ᓂᓴᑭᐸᓄᑕᓂᓕᓂᐅᓂᓕᓂ ᒥᐢᓂᐢ, ᑲᑎ ᑭᓐᑲᒡᓂᐊᓚᕐᓂᑐᓄ ᒥᓇ ᐱᓯᓐᓄᓄ :

20 ᐋᒃ ᓇᐊ, ᒡᓂᑕᖅ, ᒥᓇ ᔪᑦ, ᑕᓀᑦ ᑭᐸᐱᓂ ᐋᓂᓂᓂᓐᓄᐃᓕᓂ ᐅᓂᖅᓴᓐᓇᖅ ᐅᓂᖅᓴᓐᓇᖅᓂᒃ ᐅᑎᑦ ᐱᓯᓐᓄᓄ

ᒥᔪᓂ ᒋᐦᐃᒪᓐᔪᐊᑉᐊᒪᓕᒃᑎᓂᓕᒃ ᐹᒥᓐᒻᓐ, ᐅᑯᓂ ᐅᒋᐦ-ᐊᒪᓐᒻᔪᓕᒃ ᐱᒥ ᐅᐦᑭ.

10 ᒋᒋᐦᐃᓱᑊᐅᓐᑎᓂᒃ ᑭᓐ ᒪᓂᔪᓱᒃᓂᐊᓱᒃ ᐅᐦᑭ ; ᑭᓐ ᒋᒋᐦᑮᖏᓂᓐᒪᓐᑎᓂᒃ ᒥᐢᔪᓐᓴᒃᓱᓐᒪᓐ ᐅᐦᑭ, ᑭᓐ ᒋᒋᐦᔪᒃᓱᐦᐅᓂᒃ ᐅᐦᑭ, ᑭᓐ ᒋᒋᐦᐊᑲᒃᓂᐅᐦᑎᓂᒃ ᑲᓂᔪᓕᒃ, ᑭᓐ ᒋᒋᐦᐊᑲᒃᓂᓐᒪᓐᑎᓂᒃ ᑲᓂᔪᓕᒃ.

11 ᒋᒋᐦᐊᓱᐅᓂᓐᒪᓐᑎᓂᒃ ᑭᓐ ᐊᓱᐅᓂᓐᒪᓐᑎᓂᒃ ᐅᐦᑭ, ᑭᓐ ᐊᐦᓴᓂᓕᓐ ᓂᒋᒋᐦᐊᐊᓐᔪᐊᓱᒃ ᒋᒋᐦᐅᓐᑎᓂᒃ, ᑭᓐ ᐃᐢᓴᓐᓴᓐᐦᐊᓐ ᑭᓐᓴᓐᓴᓐᐦᐊᓐ ᒋᒋᐦᐅᓐᑎᓂᒃ ᐅᐦᑭ ᐅᐦᑭ ᒋᒋᐦᐊᓐᔪᐊᓱᒃ ᒋᒋᐦᐅᓐᑎᓂᒃ

ᑭᓴᓐᓂᓱᐊᓕ·ᓂ�truncated, ᑭᓚ ᐅᒥᖅᓄᐊᑦᓯ·ᐤ ᑭᓯᐊ·ᓱᒋᑎᓴᓕ ᐅᖅᑎᓂ, ᑲᐱᖅᑭᓚᑦᓯ·ᐤ;

37 ᐊ·ᐸᖅᑕ, ᓂᑲᒪᐊ·ᑭᖅᓄᐊᐊ·ᓕᓴ ᐃᓴ ᒪᓚ ᑲᖅᑭᓴᐤ ᑭᓴᐳᖅᐊᖏᓴᓕᓴ, ᐊᓂᓀ ᑲᐱᖅᓱᓀᓴᒪᑦᑦ·ᐤ, ᑭᓚ ᑲᖅᑭᓴᐤ ᐊᓂᓀ ᑲᐱᖅᓱᖅᐊᑦᑦ·ᐤ, ᐊᓱᓄ ᑲᖅᑭᓴᐤ ᐊᓂᓀ ᑲᐱᖅᓴᑲᓕᒪᓐᓇᖅ·ᓂᓪ; ᓂᑲᒪᒧᐃᓐ· ᒪᐊ·ᑭᖅᓄᐊᐊ·ᓕᓴ ᐃᓴ ᑕᓄᐊ·ᐊᓂᖏᓐ, ᑭᓚ ᑲᑕ ᑭᓐᓄᐊᐅᓐᒃᑯᓕᓴ, ᓴᓐᓂᓀᓐᓇᖅᑐᑦ ᑲᑕ ᐊᓂᐸᑦᑦᓂᓐᓄᐊᐊ·ᓕᓴ ᐃᓴ ᑕᓄᐊ·ᐊᓂᖏᓐ, ᑲᑕ ᑲᑭᓐᓄᐊᐅᓐᒃᑯᓕᓴ ᑲᒪᓐᓇᖅᑐᑦ ᑲᑕ ᐊᓂᐸᑦᑦᓂᓐᓄᐊᐊ·ᓕᓴ.

38 ᑭᖅᑐᓴᓂᐊ·ᓯᓂᓐ ᒪᓗ, ᑕᐱᓐᑲᓐ ᐃᑦᑫ·ᐊ·ᑎ ᑲᐱᓴᓐᓄᖅᓱ·ᐤ ᐃ·ᑭᖅᑐᓂᐅ·ᓕ ᑭᓚ ᑲᓯᓴᓀᖅᑭᓴ ᒥᖅᑯ ᑲᓴᓴ ᐅᓴᓂᓴᐊ·ᓯᓕᐤ; ᑭᖅᑎᓴᓂᓐ ᒪᓗ ᒥᖅᑯ ᐃᑦᑫ·ᐊ·ᑎ ᑲᓴᓴ ᑕᓄᐊ·ᐊᓂᖏᓐ, ᑲᑕ ᐊᓂᐸᑦᑦᓂᓐᓄᐊᐊ·ᓕᓴ ᑭᓚ ᑲᖅᑭᓴᐤ

62 ᑭᖏᒪᖅᓴᕐᕕᒪᓂᕐ ᒪᒃ ᓂᐲᓐᒥᒋᐅᕙᓪᓕᐅᕐᑐ ; ᐅᔪᓗ ᑭᖏᑭᓐᓴᐅᖓᑐᐃ ᓄᓗ ᐅᖏᓪᓕᐊᓕᒪᓐᓂᖅ ᑲᑎᕙᓪᓕᐊᓕᒪᓐᓂᖅ

ᒥᓂᑎᑦ, ᐅᒃᐱᐃᓂᐅᓚᑦ ᑲᒪᓕᓴᓱᒃ ᒥᓂᑎᑦ ᐅᒃᐱᓪᓚᕆᓴᑦ ᐊᓂᑎᓂᑎᑦ, ᒥᓐ ᐅᒃᐱᒥᓯᒃᐱᐊᑦ ᑲᓱᓴᒃ ᒥᓂᑎᑦ; ᓄᑦ ᑲᑎᐅᔨᖏᓕᓴᒃ ᑲᒃᐱᐃᑕᑎᑦ ᒥᓐ ᑲᒃᐱᔪᓯᒪᓕᒃ.

ᓚᑎᓐᒪᓚᓴ ᒥᑦᑕᖏᑦ ᐊᓕᓇᓐᐅᑦᓴᑦ.

1 ᐅᑎᑕᐃᓕᓴ ᑲᑎᐅᔨᖏᓕᓴᒃ ᒥᓐ ᓂᒃᐱᐅᑎᑎᑎᓄᔪᓴ, ᐅᖏᐃᑎᑎᓄᔪᒃᓴᑦ,

2 ᓴᓐᑕᒋᐊᓕᓂᖏᓕᔪᑦ, ᑲᐊᐸᕈᖏᑦᒋᔪᑦ ᐅᒪ ᐊᓕᔨᒧᑦᑐᓴ ᐅᓯᕈ ᐅᖏᑲ ᐅᖏᒧᑦ ᐃᑦᔅᕗᐅᔅᓱᑦ, ᐅᖏᐃᑕᖏᖏᒪᓕᓴᑦ ᐅᖏᒧᑦ ᐃᓕᓴᐅᑎᐊ

ᐅᒪᒋᐃᖏᑎᐃᓕᐅᓂᕐ ᑲᑭᖏᒪᒋᐃᑎᖏ", ᐁᐅᑯᓂ ᑫᐅᖏᑦ ᓂᐱᐟ.

25 ¶ ᐅᓴᐅᓂᕐ ᒪᓴ ᑭᑎᑦᓴᓱᑦᐠ, ᐅᑎᓯᖏᑭᑫᐃᓗ ᑲᑎᐯᓴᖏᑭᐟ ᓇᒪᐃᐠᓴ ᑕᐱᕐᐊᓗᐠ. ᓴᑐᖏᒧᐠ ᐊᓂᖏ", ᐅ ᐃᐠᑭ ᐃᑦᕐᐁᐃᕐ; ᓇᒪᒋᑦ ᓂᑎᓯᖏᑭᑫᐃᓗ ᑕᐱᕐᐊᓗᐠ? ᓇᒪᒋᑦ ᑭᕐᐊᐠᐠ ᑭᑎᓯᖏᑭᑫᐃᓂᓱᐊᓂ ᓇᒪᐃᐠᓴ ᑕᐱᕐᐊᓂᓇᐠ?

26 ᑭᑦᐱᓗ ᑲᐠᑦᓛ ᑲᐃᕈᑎᓯᓗ ᐊᐅᓯᓴᓂᑭ ᑐᓂᖏᕈᑦ ᑲᐠᑦᓛᑎᓯᐃᓗᐠ, ᑐᕈᖏ ᒪᓴ ᒪᒋᑦ ᑐᕈᒧᐃᓗᐠ, ᐁᐅᑯᓂ ᐅᖏᑦ ᓂᐱᐟ; ᑎᑫᒪ ᐅᒪᒋᑐᕈᒧᐃᓗᐠ ᑲᑭᖏᒪᒋᐃᑎᖏ ᑲᑦᕐᐅᓂᕐ.

27 ᒥᓇ, ᑭᑦᐱᓗ ᑲᒪᒐᑎᓯᓗ ᐊᐅᓯᓴᓂᑭ ᑐᓂᖏᕈᑦ ᐅᒪᒐᓴᐃᓗᐠ ᑲᑭᖏᒪᒋᐃᑦᕐᐠ, ᐁᐅᑯᓂ ᐅᑦᖏᑦ ᐊᒥᒪ ᑲᒥᐊᓯᓗ ᒥᓇ ᑲᑲᓛᓴᓱᓴ, ᑲᑦ ᐱᒪᒋᖏᐅᑭ ᐅᑦᖏᒐᓂᐠ.

28 ᑎᑫᒪ ᒪᒥᑐᓴᓂᑦᑦ, ᒥᓇ ᐅᓂᖏᕈᑭ ᑲᖏᑭᓂᐠ ᐅᒪᒋᑎᑐᒪᐃᓴᓇ ᑲᑭᖏᑎᑦᖏᑦᕈᑦᐠ, ᑭᖏᓇᓗ ᐃᐠᓴ ᑲᑦ ᐱᒪᑎᓂᐠ, ᓇᒪᐃᐠᓴ ᒪᓴ ᑲᑦ ᓂᐱᐟ.

29 ᐅᓴᐅᓂᕐ ᒪᓴ ᐃᑌᐠᐊᓂᐠ ᐃᐠᓇ ᐃᑦᕐᐁᐃᕐᐠ, ᐅᑎᓯᖏᑭᑫᐃᓂᐠ ᑲᑎᐯᓴᖏᑭᑫᐃᓗᐠ; ᐅ ᐃᐠᓇ ᐃᑦᕐᐁᐃᕐᐠ, ᓇᒪᒋᑦ ᒪᐠᒪᐊᓂᓇᐠ ᓂᑎᓯᖏᑭᑫᐃᓗᐠ? ᓇᒪᒋᑦ ᓇᒪᐃᐠᓴ ᒪᐠᒪᐊᓂᓇᐠ ᑭᑎᓯᖏᑭᑫᐃᓂᓱᐊᓂ ᓇᒪᐃᐠᓴ ᒪᒋᑦ ᑲᑭᖏᒪᒋᐃᑎᖏ?

30 ᑭᑲᐅᓇᓯᐊᐃᑎᑎᓇᐊᓯᐊᓂᐠ ᑐᐠᓴ ᒪᒋᑦ, ᐅ ᐃᐠᓇ ᐃᑦᕐᐁᐃᕐᐠ, ᑲᐃᖏᓯᓴᓱᖏᑭᑫᐃᓗᐠ, ᐃᑌᐠᓂ ᑲᑎᐯᓴᖏᑭᑫᐃᓗᐠ; ᐃᑌᐠᓂ ᒪᓴ ᑲᑎᐯᓴᖏᑭᑫᐃᓗᐠ ᑭᑎᓯᖏᑭᑫᐃᓂᓱᐊᓂ ᐅᑦᖏᑦ ᒪᓴ ᑲᑦ ᐱᒪᒋᑦᐠ; ᐃᑌᐠᓂ ᓇᒪᐃᐠᓴ ᑭᑎᓯᖏᑭᑫᐃᓂᓱᐊᓂ ᑲᑦᖏᑦᕈᑦᐠ ᑲᑭᖏᒪᒋᐃᑎᖏ ᑭᑎᓯᖏᑭᑫᐃᓂᓱᐊᓂ ᐅ

5 ¶ ᐃᓱᕐ ᒪᒃ, ᐅᑎᓗ ᐃᑌ·ᐤ ᑲᑎᐅᓕᖅᑎᑭᓯ ᑭᓴᒪᓂᑐ; ᐅᖅᑭᓗᒃᓴ ᐃᓗᐊ ᑲᓇᐊᑦᓱᓇᒃ ᐃᓗᐊᖅᐅᑦᕄ, ᒥᓇ ᑲᓱᐃᓚᓂᖅᑫᑦᑕᐊᑦᑭᐧ ᐊᐊᑦᓴᓕᐧ ᐃᓰᑭᓯ ᖃᑦ, ᒥᓇ ᑲᑭᖅᓂᖅᑕᓯᑦᑭᐧ ᐃᓱᑭᐧ ᐊᐊᑦᑭᓯ, ᐃᓗᐊ ᑲᑭᑭᓯ, ᐃᓗᐊ ᑲᑑᑎᐅᓇᒪᓇᑦᑭᐧ ᓂᑭᖅᓂᖅ, ᐅᖅᐃᑕᓂᑦ, ᓄᓕ ᑲᑎᐅᓂᖅᑭᑫᐧ ᑭᑭᓴᓕᒪᓂᑦᑕᐊᑦᓴᓂᑦ;

6 ᐅᖅᑭᓗᒃᓴ ᐃᓗᐊ ᑲᑎᐅᓇᒪᓇᑦᑭᐧ ᓂᑭᖅᑎᑭ, ᑲᑕ ᐯᐅᖅᑭ ᐊᓴᐃᓰᓕᖅᐸᐊᑦᑭᐧ ᐃᓱᑭᐧ ᐊᐊᑦᑭᓯ, ᑭᓂ ᐃᑐᖅᑕᐊᑦᑭᐧ ᐃᓱᑭᐧ ᑲᑑᑎᐅᓇᒪᓇᑦᑭᐧ ᓂᑭᖅᑎᑭ, ᐅᖅᐃᑕᓂᑦ, ᓄᓕ ᑲᑎᐅᓂᖅᑭᑫᐧ ᑭᑭᓴᓕᒪᓂᑦᑕᐊᑦᑭᐧ ᐃᓱᑭᐧ ᐊᐊᑦᑭᓯ, ᐃᓗᐊ ᑲᑭᑭᓯ, ᐃᓗᐊ ᑲᑑᑎᐅᓇᒪᓇ

29 ᓂᐲᖏᐃᒡᓗᒃ ᒪᓕ, ᑫᑦ: ᐃᑦᐸᑎᓇᐤ ᑲᓇᑕᒥᖅ? ᐯᒪ ᒪᓕ ᑭᖏᐃᓱᓂᖏᑐᐤ ᐱᓕᑦ ᐊᓂᖏᐤ ᐊᓂᐲᖅ ᑲᓇᑕᒥᖅ ᑭᖏᐃᓱᓂᖏᑐᐤ ᐃᓂᒋᔭᐅᓂᖅ ᐃᓂᒋᔭᐅᓂᖅ ᑭᖏᐃᓱᓂᖏᑐᐤ ᐱᓕᑦ ᐊᓂᐲᖅ

ᔪᑎᓂᓯ ᓱᓇ ᐅᒪᒍᑎᑎᓐ, ᐁᐅᓂᓇ ᐅᖅᑎᓂ ᓂᓯᒧᒪᑲᓕᖅ ᑲᑕ ᓯᐯᐦᑐᒪᒪᓕᖅ ᐋᖅᑭᓇᒪᓂᓚᓂᖅ ᑲᑕ ᓇᔭᐸᓂᖅᑕᐃᓯᑦ ᑲᓕᖅᑭᓂᖅ ᑲᐃᐧᐊᓂᓚᖅ ᐅᖅᑭ ᐱᐁᑎᓴᓂᖅ ᐃᓱᓯ : 5 ᑲᖅᓱᐤ ᑲᐅᐃᓚᓯᑦᓂ ᐱᖓ ᐳᕐᓂᓴᖅᑕᖅᑭᔪᑦ ᓴᓐ ᑲᑎᐯᓴᖅᑭᓂ ᐁᐱᖅᓂᕐᒪᑦ ᐊᖅᑭᓂᖅᑕᖅᑭᒪᓕᒪᓂᖅ ᓂᓯᒧᒪᑲᓕᖅ ᐋᖅᑭᓇᒪᓂᓚᓂᖅ ᐅᖅᑭ ; ᓇᒪᐃᓴᖅᑲᓐ ᓱᓇ ᑲᑕ ᐁᐱᐁᑎᓴᓂᖅ. 6 ᒥᖅᓱᐁᓕᒧ ᐃᔭ ᒪᓐᑲ, ᐱᓴ ᐃᓯᓴᐃᓂᓚᓂᖅ, ᐊᓯᓂᖅ ᑲᑕ ᐋᔨᐃᓚᖅ ᐱᕐᐊᓯᐃᓐᓇ ; ᓱᓇ ᐃᓴᔭᓴᖅᑲᓐᓂᖅ ᒥᖅᓱᐁᓕᒧ ᐅᒋᐊᑎᓂᖅ. 7 ᑲᑕ ᐃᖅᓂ ᒪᓐᑲ, ᐃᐢᐹ ᐃᑎᐢᑲᓴᐃᓐ, ᓂᐲ: ᑲᑎᓂᖅ ᐅᖅᑭᓂ ᒥᖅᓱᐁᓕᒧᔪᓐ? ᐅᑎᓂ ᐳᓴᐃᓐᓇ ᓴᖅᓂᓂᖅᑕᖅᑭᓂᖅ, ᐊᓯᓂᖅ ᐃᓱᓯᓴᖅᑲᓐᓂᖅ ᑲᑕ ᐃᓱᓯᓴᖅᑲᓐᓂᖅ ᐅᖅᑭ ; ᐅᓪᓗᒥᓐ ᐅᖅᑭᓂᖅ ᐃᓱᓯᓴᖅᑲᓐᓂᖅ

ᐅᓄᓱᐃᓐᑎᑎᓐ ᐃᑕ ᑲᑭᐳᐅᓱᐃᑲᐅᓐᓴᑦ, ᐊᑐᑭᓵ ᐃᑕ ᑲᑭᐳᓂᓐᓯᑲᐃᓐᓴᑭᓐ.

31 ᑭᑲᑲᓄᐃᑯᒋᒪᑎᓐ ᓂᑭᓱᐢᓯᑫᐃᓐᓱ, ᑭᑲᐅ-ᓯᑎᑎᓐ ᐃᐢᓄᐅᓵ ᓂᑭᓱᐃᓐᓱᑯᐃᓐᓂᓵ, ᒥᓄ ᑲᑕ ᐸᑭᑎᓂᒋᐢ ᐅᑭᐳᑭᐃᓐᓵ ᐱᓱᑭᐃᓐᑎᑯᐃᓐ ᐊᐅᓱᓵ-ᓂᐊᓐᓱ, ᒥᓄ ᑲᓄᐳᐃᑦ ᑭᑭ ᓂᓱᐊᓐᓄᐢᑭᑭᐳᐢᐃᐢᐅᓐᓱ.

32 ᐅᐃᓱ ᒪᓄ ᑭᑲᒪᓂ ᐃᐢᓄᐅᐃᓐᓱ ᐃᐢᓄᐅᓵ; ᑭᒥᓄᐢ ᑲᑕ ᐊᑲᓐᓱ ᑕᐢᑕᐃᓐᐢᓂᓵ; ᓀᒪᐃᓐᓴᑲᒥᓄ ᒥᓄ ᑲᑭᑲᑭᑭᓐᓯᑲᓵᓐᓱ; ᑎᐊᒪ ᓄᓐ ᑲᑎᐱᓵᑭᑭᓐᓱ ᑲᑭᐳᐃᐢᑕᐃᓐᓴᑦ.

ᒪᑎᓀᒪᓴᑲ ᓄᓱᒋᓀᐤ ᓄᓱᑎᑦ.

1 ᒥᓄ ᒪᓴ ᐅᑎᑕᐃᓐᓱ ᑲᑎᐱᓵᑭᑫᓱ ᓂᑭᐳ-ᐅᑎᑎᑎᓂᓱ, ᐯᐳᐃᑎᑎᓂᓱᑦ,

2 ᐯᑲᓵ, ᑭᓴ ᐃᓵᓄᐃᓂᓱᓱᑦ ᑭᑲᐅᓀᓱᐃᓐᓱ ᑦᑦ, ᑭᑲᑲᐅᓀᓱᐃᓐᑕᑦ ᑦᑦ ᒥᐢᓱᐃᓐ ᐅᑕᐅᓀᐤ? ᐯᐯ, ᑭᑲᐃᓐᓴᐢᑎᒋᐃᓐᓴᑭᓐ ᐃᓴ ᑲᐢᑎᐢᐱᑦᑎᓐᓴᑭᓐ ᐃᓴ ᐅᐢᑎᐢᐱᑦᑎᓐᓴᑭᓐ ᑦᑦ ᐃᓐᓂ

26 ᐅᐸᒋᕈᕐᓇᐃᓕᓴᒪᓪᓗ ᑲᐟᐱᐃᓇᒥᓴᐊᓕ· ᓂᑎᓯᓕ·ᐅᐃᓕᑦ, ᒥᓇ ᑲᐟᓂᓯᐊᓕ·ᓴᓕᐟᑕᓴᐊᓕ· ᓂᒃᓴᓕᒪ ᕿᓕᓴᓕᐟᐅᓕᒪᓕᑦ ᐅᓇᓕᓴᓕᐟᐅᓕᒪᓕᑦ ᓂᓇᓴᓕᐟᐅᓕᒪᓕᑦ ᐅᓇᓕᓴᓕᐟᐅᓕᒪᓕᑦ ᓂᓇᓴᓕᐟᐅᓕᒪᓕᑦ ᐅᓇᓕᓴᓕᐟᐅᓕᒪᓕᑦ ᓂᓇ

21 ᐅᒍᓱ ᐅᒪ ᑲᐃᓱ ᐹᐧᐱᓀᔪᑕᒪᓗ ᐸᐧᕃᑫ·ᔭᑎᓱᐃᓕᓗ ᐅᐃᐧᑲᑎᓂᓴᔪᕐᓇ, ᐅᐸᐦᑕᒃᓴᓂᒃᑕᓂᕐ ᐸᔪᐦᔨᓂᓱᑕᒪ ᐃᓂᑊᓴᓪᒃ ᐅᐦᐱᓂᔪᓂᓱᑕᒪ ᐅᐦᐱᓂᔪᓂᓱᑕᒪ ᐃᓂᐧᑲᑎᓂᓴᔪᕐᓇ ᐅᐦᐱᓂᔪᓂᓱᑕᒪ ᐅᐦᐱᓂᔪᓂᓱᑕᒪ ᐅᐦᐱᓂᔪᓂᓱᑕᒪ

ᐅᖏᑦ ; ᑲᑦ ᓂᐸᖏᐊᑦ ᐅᐃᓯᓱᐅᐊᐤ. ᑭᓇ ᐅᓪᓂᓯᓱᐊᐤ, ᑭᓇ ᑲᑦ ᓴᓄᖏᐊᒪᓪ ᐅᐊᑦᓄᖏᐃᐅᐊᐤ ᐃᓐᓇᑐᐤ ᐅᖏᑦ.

48 ᐅᐊᓯ ᐅᒪ ᓂᐃᓯ ᑭᐱᖏᑭᓪᖏᓕᓄᑦ ᑲᓐᓂᓴᓂᓯᐃᓪ ᐊᓐᑲᓯ ᐅᖏᑦ, ᑲᖏᓴᓄ ᐃᓐᓂᓂᐊᑦ ᑭᑎᐱᐃᖏᓪᓂᐸᖏᑦ ᐅᑲᓇᔪᖏᓪᓂᖏᑦ ᐅᑲ ᑎᑭᐅᓪ ᑲᑲᓂᓂᓴᓂᓯᐃᓪᓂᓯᐊᑦᐧ.

49 ᑲᓄᑭᑲᑎᓇᒧᐊᐤᐊᑦᓪ Ꮮᑲ ᑲᑲᓐᓂᓴᓂᓯᐃᓪᓂᐊᑦᐧ, ᑭᓇ ᑲᓄᓇᖏᐃᓱᐊᐤᐧ ᐅᒪᒥᐃᖏᓂᐃᓪᓂᐊᐤᐊᑦᓪ ᑭᒪᓂᐃᖏᓇᖏᐃᓱᐊᐤᐧ : ᑲᓄᐢᓇᔪᖏᐃᓱᓇᐊᐤᐧ Ꮮᑲ ᓂᓴ ᐅᐊᑦᐃᓪᓴᐅ ᓄᑎᐯᔪᖏᐢᑲᐟ ᑭᔭᒪᓂᐅ.

Ꮮᑎᓇᒪᓄᐅ ᑯᓯᓪᓗᐤ ᓄᐅᕆᑦ.

1 ᑭᓇ, ᓄᓴᐟ ᒥᑦᑕᖏᐟ ᐅᖏᑕᖏᐢ ᐊᒥᑲᐃᐅᓪᓂᐊᑦᓭ, ᐅᖏᒥᑕᖏᐢ ᐱᓯᒪᐊᑦᓭ, ᐅᖏᒥᑕᖏᐢ ᑲᓯᓴᐢ ᐱᓯᑦ, ᐅᑎᑎᐃᓪᓂᐊᑦᐧ ᓄᑎᐯᔪᖏᐢᑲᐟ ᓂᑲᖏᑎᑎᐃᓪᓂᐊᑦᐧ, ᐅᖏᐃᓱᐊᐤᐧ ᑎᑎᐃᓪᓂᐊᑦᐧ,

2 ᐃᓕᓴᐃᓱᐊᐤᐧᑦᓱᐢ, Ꮮᓯᓇᖏᐊ ᐅᓯᓂᖏᑌᐢ ᑲᓯᓴᓄᐧ, ᐅᒪ ᑎᓄ ᑲᓯᓴᓄᐧ ; ᑭᖏᑎᐅᑲᒪᐧ ᐃᓐᖏᒪᓐᓇᐟᑦᓭ ᐃᓐᖏᒪᓐᓇᐟᑦᓭ ᐅᒪ ᐊᓐᖏᓪᓂᐊᑦᓭ ᑌᐢᐅᓄᓇᐟᑦᓭ ᐅᒪ ᐊᓐᖏᓪᓂᐊᑦᓭ ᐅᑎᑎᐃᓪᓂᐊᑦᓭ.

3 ᐃᓐᖏᑦᓭᒪᐃᓱᐢ Ꮮᑲ ᐊᐅᓂᖏᑲᓴᓕᐢ Ꮮᓭᓴᓕᖏᑭᓱᑲᓴᓂᖏᓱᐢ, ᐃᓕᐢ Ꮮᑲ, ᐅᑎᓯ ᐃᑌᓂᐧ ᑲᑎᓄᐊᓴᓂᖏᑭᓯᐟ ᑭᓴᒪᓂᐅ ; ᑭᖏᓴᓪᓂ ᐊᓐᑭᓯᐢ, ᐊᖏᓯ, ᑭᓇ ᐱᖏᐢ ᓯᑭᓇᒪᐢ ᓂᐱ.

4 Ꮮᐊᓂᖏᑦᓴ ᑲᐱᓵᓯᑭ ᑕᖏ ᐅᑎ ᑲᒥᐊᓂᓯᑭ, ᒥᑦᓂᐧ, ᑭᓇ ᐅᓵᑭᐢ ; ᓴᓐᑭᓇᓪᖏᓴᓄ ᓇᐊᓂᓴᐢ ᐅᓐᑲᓇ.

5 ᐅᑎᓂᖏᐢ ᓇᐊᓂᓴᐧ Ꮮᔭᑎᖏᓂᐧ, ᑭᓇ ᐃᓐᑲᓂᓵ ᐅᓐᑲᓇ ᓯᓱ, ᒥᑐᓂ Ꮮᑲ ᐅᓵ, ᑭᔭᑦ Ꮮᑲ ᐅᐊᑦ ᑲᑦ ᑲᐸᖏᑦᓂᐧ ᐅᓐᑲᑎᓂᓯᐊᑦᓭ.

6 ¶ ᐅᑎᓯ ᐃᓵ Ꮮᑲ ᐃᑌᓂᐧ ᑲᑎᓄᐊᓴᓂᖏᑭᓯᐟ ᑭᓴᒪᓂᐅ ; ᑲᑲᓂᐧᑲᐧ ᒥᓇᐃᐧ ᐅᑎᓇᐧ, ᑭᓇ ᐅᐃᓯᑌᐢ ᐅᑲ ᑲᐊᓵᔭᓵᐧ ᐅᐊᑦᓂᐊᐅᐊᐤᐧ, ᑭᓇ ᐅᐃᓯᑌᐢ ᐅᑲ ᑲᐊᓵᔭᓵᐧ ᐅᐊᑦᓂᐊᐅᐊᐤᐧ ᐅᐊᑦᓂᐊᐅᐊᐤᐧ ᐅᒥᐧ ! ᐸᖏᐱᓯ ᐯᐢᓯ, ᑲᓯᐸ Ꮮᑲ ᐅᑲᐃᓵᐧ ᑲᑲᓂᐧ ᐅᑎᓯᐧ ᐅᑲ ᑌᖏ ᐸᖏᑲᖏᐢᑌᐢ.

7 ᑭᑫᒪ ᐅᒥᖏᐃ ᑕᐢᑕᐃᓪᓂᑲᐧ ; ᐊᓪᓂᑯᐢ ᑕᖏᐃᓪᓂᐧ ᑭᓇᒧᐢ ᑲᓪᓂᑲᐧᓴᐢ ; ᓇᒪᐃᓵᐧ ᒪᓪᓂᑲᒥᐢ ᓯᑭᓇᐢ, ᑲᑲ ᐊᑲᓇᖏᐃᓪᓂᐊᑦᓪᖏᐢ ᐅᑎᓯ ;

8 ᑲᑲ ᐯᑭᓂᖏᐃᑫᒪᑲᓴ ᓴᓄᑲᐅᐁᓯᐃᓪ ᑲᑲ ᐯᐃᐧᖏᖏᐃᒪᑲᓴ ᐊᐯᖏᐅᐃᓪ ; ᓂᑲᖏᐊᓪᓂᐸᐃᓪ ᐅᒥᖏᐃ ᑕᖏᐃᓪᓂᐊᑦᓪᖏᐢ ᑲᓪᓂᑲᐧᓴᐢ, ᐅᑎ ᑲᑦ ᐊᑲᓇᖏᐃᓪᓂᐊᑦᓪᖏᐢ.

9 ᐅᒥᓯ ᐃᓵ Ꮮᑲ ᐃᑌᓂᐧ ᑲᑎᓄᐊᓴᓂᖏᑭᓯᐟ ᑭᓴᒪᓂᐅ ; ᑲᑲᓂᐧᑲᐧ ᒥᓇᐃᐧ ᐅᑎᓇᐧ, ᑭᔭᑦ Ꮮᑲ ᐃᑌᓂᐧ ᐅᐊᑦᓂᐊᐅᐊᐤᐧ ᐅᑎᓯᐧ ᐅᑲ ᑲᐸᖏᑦᓂᐧ ᐅᓐᑲᑎᓂᓯᐊᑦᓭ.

10 ᐊᑦᓂᐃᓪᓂᐸᐟ ᒥᑦᑕ, ᐅᓇᒪᐢ, ᐃᓪᓂᑲᓴᒪᐢ ᐃᓵᓴᓪ, ᑭᓇ ᒥᐅᓂ ᐱᓯᓴᐊᑦᓭᒪᐢ, ᑭᓇ ᑲᔭᐟ ᐅᓪᓂᑲᐧᓴᐢ ᑲᑦ ᐃᓪᓂᑲᐧᖏᐢᑌᐢᐧ.

11 ᐱᓯᓱᐢ Ꮮᑲ ᑌᖏᑦᓪᐟ ᑲᓪᑲᓴᓄᐢ, ᐅᖏᐅᓴᐊᑦᓭᐱᓪᓂᐃᓪᓂᐊᑦᓭ ᑕᖏ ᑲᔭᑌᐢ, ᑭᓇ ᑲᑦ ᐃᓪᓂᑲᐧᑌᐢ, ᑭᓇ ᐅᖏᓇᐃᓵᐧ ᑲᑦ ᐃᓪᓂᑲᐧᖏᐢᑌᐢᐧ.

12 ᑲᖏᐊᔪᓂᖏᐃᓱ ᑲᔭᓪᑲᐃᓪᓇ ᐅᖏᐧ, ᑭᓇ ᐅᑲᖏᐧ ᐱᓱᑌᐃᓪᓂᐊᑦᓭᐧ ; ᐅᐱᓱᑌᐃᓪᓂᐊᑦᓭᐧ ᐃᓪᓂᔪᑌᓪ ᑲᑦ ᐊᔭᓵᐧ.

13 ᑲᐃᓯᓱᐃᓪᓂᓪ ᐊᔭᓴᐧ ᑲᓐᓂᓴᓂᓱᐃᓪᓂᐊᑦᓭ ; ᑲᑫᒪ ᑲᖏᖏᐧᐯᖏᐧᑲᖏᓂᐧ, ᐅᓯᓱ ᓇᒪᐃᓪᓂᐊᑦᓭ ᑲᖏᖏᐧᐯᖏᐧᑲᖏᓕᐃᓪᓂᐊᑦᓭ, ᓇᒪᐃᓪᓂᖏᐧ ᑭᐃᓯᓱᐃᓪᓂᐊᑦᓭ ᑲᖏᖏᐧᐯᖏᐧᑲᖏᓕᐃᓪᓂᐊᑦᓭ ᑲᐃᓯᓱᐃᓪᓂᐊᑦᓪᓂᐸᖏᑦ ᐅᑎᓯᐧ, ᐊᑦᓂᒪ ᐱᐢ ᑲᖏᐧᐯᖏᐧᑲᖏᓕᐃᓪᓂᐊᑦᓪᓂᐸᖏᑦ ᓂᐱᓴᐢᑲᐟᑦᓭ ᐅᑎᓯᐧ ᐅᑲ ᑲᐸᖏᑦᓂᐧ ᐅᓐᑲᑎᓂᓯᐊᑦᓭ.

14 ᓂᓴ ᑲᓂᐯᔭᖏᑫᐟ ᑲᑲᖏᐃᑕᐧᓴᐢ ; ᑲᑦ ᐅᑎᓪᓂᑦᓪᐟ ᐃᓵᓴ, ᑭᓇ ᓂᑲᔨᑕᐧ ; ᓇᒪᐃᓪᓂᐧ ᓂᑲᒪᐃᓱᐃᓪᓂᐊᑦᓭ, ᐊᔭᖏ ᓇᒪᐃᓪᓂᐧ ᓂᑲᒪᐃᓱᐃᓪᓂᐊᑦᓭ, ᐊᔭᖏ ᓇᒪᐃᓪᓂᐧ ᓂᑲᒪᐃᓱᐃᓪᓂᐊᑦᓭ ᓂᑲᒪᐃᓱᐃᓪᓂᐊᑦᓪᓂᐸᖏᑦ ; ᑲᐃᓯᓱᐃᓪᓂᐊᑦᓪᓂᐸᖏᑦ, ᑭᓇ ᒣᐧᖏ ᑲᔨᒪᒪᐢ, ᑲᑲᖏᐃᑕᐧᓴᐢ ᐅᑎᓪᓂᑦᓪᐟ ᐃᓵᓴ, ᑭᓇ ᑲᑦ

26 ᐊᓇ ᑲᓪᓚᐟ ᐅᐃᓐᓚ ᐱᓗᑲᐱ ᑭᒃᐯᓇᒪᙵ, ᐱᑎ ᐯᖏᑕᒍᓐᓇ ᐱᖏᑕᐃᓕᒃᖯᓗ ?

27 ᐅᐃᓐᓚ ᐱᓗᑲᐱ ᑭᒃᐸᓐᖏᖅᑐᓇᒪᓕᐃᓕᐅᓂ ᐱᔪᓂᓄᐅᓇ ᐊᓇ ᑲᓪᓚᐟ, ᐅᐃᓗ ᑭᒃᓂᖏᑕᐃᓕᐅᓂ ; ᐅᐃᓗ ᒪᓕ ᑭᒃᐅᐱᓐᓇᓇᐃᓕᓐᖏᑐᒃᓕᒃᓂ ; ᑲᑕ ᐱᓐᑫᓴᖏᑕᒪᓕᓂ ᓂᓗ ᐅᖏᑕ

ᒪᓂᑐ; ᐊᑦᕿᖏᑦ, ᓂᑲᕿᑭᑎᓇᒪᔨᐊᓐᓄ ᑕᑦᔭᐅᓐ ᓴᐪᓕᔪᓐᓇᖅᑐᐊ ᑭᖑᓪᓗᓂᖅ, ᑲᑎᒪᔨᐅᓄᖅ, ᑲᑎᒪᔨᐅᓄᖅ

ᑭᓴ ᐅᖏᑦ ᐊᐃᑦᓯᐊᓛ ᐊᓴᓛᐃᖅ ᑭᓴ ᒪᖃᖏᑎᖅᓱᐊᖅ ; ᓄᐃᖏᓯᐊᓛ ᑭᓪᓚᐅᓯᐊᓛᓛ.

11 ᐊᑦᓴᓪᓗ ᐊᑦᓴᓯᓂᐊᓛ ᐊᓯᓗ ᑭᓇᑎᓂᖓᒪᓛ ᑭᖑᓴᐊᓛ ᑕᖏᓂᑲᓂ ᒥᓯᑕ ᐃᓛᖃᑲ ; ᒥᓪ ᑲᒪᒋᑐᒪ ᑭᖑᓴᐊᓛ ᐅᑦᓴᐃᓱᐊᓛᓂ ; ᑭᖑᓴᐊᓛ ᐅᑦᓴᐃᓱᐊᓛ ᑕᖏᓂᑲᓂ ᒥᓯᑕ ᐃᓛᖃᑲ ; ᑭᖑᓯᖏᓐᓴᐊᓛ ᑭᒪᐃᓂᓯᓯᐊᓛᓛ.

12 ᓴᓯᓗ ᑭᖑᓕᕐᓂᐊᓕᒃ ᓴᐃᓐᐸᖏᑦ ᐅᑦᓴᒪᔭᑎᖏ ᓇᓴᐃᒃ ᔭᐃᑕ ᐅᓛᓐᐸᓱᐊᓛ ; ᐊᓯᓗ ᐃᓛᓴᓛᐸᑯᓯ, ᐲᐃᓛᐊᓛᓛ ᓴᓂᔭᓛ, ᐲᐃᓛᐊᓛᓛ ᓴᐃᓛᐊᓛᓛ, ᑭᖑᓴᐊᓛ ᐅᑦᓴᐃᓱᐊᓛᓛ ᑭᖑᓴᐊᓛ ᐅᑦᓴᐃᓱᐊᓛᓛ ᑭᖑᓴᐊᓛ ᑭᒪᐃᓂᓯᓯᐊᓛᓛ ᑭᖑᓴᐊᓛ ᐅᑦᓴᐃᓱ

ᐅᒥᓯ ᐃᑌᑦᐤ ᑲᑎᐱᓐᑎᑭᖅᓯ ᐸᓴᒪᓂᔅ ; ᑎᑫᒪ ᑭᑌᐢᐃ ᐁᖏᓐᑐᐱᒧᒪᑲᒃᓴ, ᒥᓇ ᐅᑭᐢᐃᑌᑦᓴᑦ, ᓂᐸᓴᒪ-ᓂᔅᐃᑦᓵ, ᓂᒪᐱᓵ, ᐅᑕᐱᐃᑦᓂᔅ ᐸᓴᒪᓂᔅ ; ᑕᑦᒪᐃᑦ-ᐢᑭᑲᒥᔅ ; ᐅᓇᐅᑦᔅ ᒪᓇ ᐁᐢᐊᓯᓇᓂᐃᑦᓴᑦ ; ᐅᑲ ᒪᓇ ᐁᐢᑭᓴᒪᓂᔅᐃᑦᓴᑦ, ᐋᒪ ᐁᐢᐊᑦᑕᓴ ᑭᑌᐢᐃ ᒐᐱᐃᑦ ᐅᑌᐢᐃ ᐸᓴᒪᓂᔅ :

3 ᐋᑦᒪᑦᑕ, ᓇᐊᑦ ᑭᓂᒪᐢᑲ ᐃᑕᐱᐢ ᒐᓂᐅᐟ ; ᓇᒪᒋᑲᓴ ᐅᑦᓂᒧᒪᒋᒪᔅ ᓀᐦᑲᑲᓴᑦᓵᑦᒪᓴᑦ :

4 ᑭᓂᒪᐢᑲᐃᓴ ᐅᐢᑭ ᒥᓇ ᑭᓂᓴᐢᑕᒧᒪᓴᑦ ᑲᐦᐢᐅᐢᑲᓴ ᐅᐢᑭᑭᓂᔅ ᑲᓂᐢᑭᑕᐢᑭᓴᑦ ᐅᑌᐢᐃ ᑭᓂᓴᐢᑕᒧᒪᓴᑦ ᐅᐢᑭᑭᓂᔅ :

5 ᑭᑭᐢᑭ ᓂᒪᒪᑲᓴᑦ ᐅᐢᑭ, ᒥᓇ ᑭᐢᐸᒪᒋᐅᐢᐃᓴᑦ, ᐸᐦᐢᑭᑭᓂᔅ ᐅᐢᑭᑭᓂᔅ ᐅᐢᑭᑭᓂᔅ ᐅ

ᒪᑎᓴᒪᒃᓴ ᓂᐅᑦ ᓂᓪᓗᒥᒃᓴᓂᖅ.

1 ᐅᖃᒥᑦᑐᓕ ᐊᓐᑭᐃᓐᓂᐊᓕ·ᙵ, ᐅᖃᒥᑦᑐᓕ ᐃᓱᓗᐊᓕ·ᙵ, ᒥᑦᑐᖃᖅᓯᑦ ᓄᓇᕗᑦ, ᐅᑎᑕᐅᓕ·ᐃᓪᓕ ᑲᑎᕕᖅᖃᖅᑎᓂᒃ, ᐅᖃᐃᓚᐅᓂᒃ,

2 ᐃᓕᓴᐃᓕ·ᐊᓯᓴᓪ, ᐃᑎᓐᖓ·ᓄᓐᑕᓂᐅ ᐯᐊᐅ ᑭᖅᓂᐅᑭᒪᓂᖅ ᐃᓕᓴᐃᓕ·ᐊᓯᓴᓪ ᑲᑎᕕᖅᖃᖅᑎᓂᒃ ᑲᑎᕕᖅᖃᖅᑎᓂᒃ ᐃᓕᓴᐃᓕ·ᐊᓯᓴᓪ

ᓄᖅᑭᖏᑦ ᐯᓱᓚᒃᓴᓗ, ᓂᒃᓯᒃᓂᓂ ᐱᓪᓴᓄᑦ ; ᑲᑕ ᐅᐱᓱᓂᑎᒥᑦ ᐅᓄᑦ ᐅᐱᓱᓂᒪᑦᓂᓗ ᐅᓄᑦ ᐊᑐᓄ ᐃᓄᐃᐊᒥᑦ.

4 ᓱᒪᒃᓴ ᒪᒃ ᑲᑕ ᐸᑲᒥᐸᓄᑦ ᐃᐱᓕᑎᑦ, ᒥᓇ ᑭᖅᓂ ᐃᓚᐳᓄᖅᑕᒍᐃᓐᓴ ᑲᑕ ᐊᑐᓄ ᐃᓄᐃᐊᒋ, ᐃᓪᓗ ᓂᐸᖅᒋᓴᐃᓐᓴ ᐸᖅᑭᖅᖏᓐᓄᐃᓐ. ᐃᐱᓕᑎᑦ, ᑲᑕ ᐅᑎᓂᒥᐊᓐᓴ ᒪᓕᒃᓴᓐᓴ ᑲᑕ ᐅᓐᓕᒪᓕᓐᓄᐃᓐ. ᒪᒃ ᐅᒪᒪᕐᓄᐅᓐᓴ, ᒥᓇ ᖃᐅᖅᑎ ᒪᓕᒃᓴᓐᓴ ᑲᑕ ᐅᓐᓂᐸᐃᓐᓴ.

5 ᐃᓂᐅᐊᐃ, ᒥᓇ ᖃᐃᐊᐃ, ᒥᓇ ᖃᐃᓂᐊ, ᒥᓇ ᑲᖅᑭᖏᓐᓄᐃᓐᓴ, ᒥᓇ ᐊᐅᓚᓐᓴ ᐊᐅᓚᓐᓴ ᐃᓄᐃᐊᒋ, ᒥᓇ ᐊᐅᓚᓐᓴ ᐊᐅᓚᓐᓴ ᐊᓐᑭᖅ ᑲᐅᑐᑎᓐᓄᐃᓐᓴ ᐊᒃᓕᓚᓐᓴ. ᑲᑎᐃᓂ ᐃᓐᓴᐅᓐᓴ ᑲᑕ ᐅᓐᓂᐸᐃᓐᓴ ᐊᐅᓚᓐᓴ ᐊᓐᑭᖅ ᐱᓐᓴᐅ

2 ᐃᓕᑯᐃ·ᑯᓱᑦ, ᐊᑦᒥ ᐯᵻᐅ ᑭ"ᑭᐅᑭᒪ°
ᐃᑭᑎᑘ, ᒥᓇ ᐅᒧᒪᐯ·ᑦᓴᑏᒪ, ᐊᐯ·ᓇ ᓂᐢᐱᒋᐊ·'
ᒋᒋ"ᑎᓇᐃ·ᐃ·ᓂᵡ ?

3 ¶ ᐊ·<"ᓂᒋ, ᐋᓱᵻᐃᐊᐣ ᐅᑭ"ᒪᓱᑯᓴ"ᑎᑯᓂ-
ᐃ·"ᒋ' ᵻᐯᐯᓄᓂᵡ ᐯ"ᒥᐊ·ᑎ"ᑭᓴᓇᑭᓱ', ᒥᓇ
ᐯ"ᐊᑲᐊ·ᒉᑌᓱ', ᒥᓇ ᐯ"ᑭ"ᑭᓄᑲᑦᐃ·'; ᐊ·ᓇᒉᐢ-
ᒪᓴ ᑭ"ᐊᑦᓴ° ᖃᑲ·" ᐱᑫ·ᑎ"ᑲ·ᓂᵡ.

4 ᓂᐱᓴ ᑭ"ᑭ"ᑲᒋ·ᐃ·"ᐃᐣ, ᑎᒥᓴ° ᑭ"ᐃᑦ-
ᐠ"ᑫᓴᐣ ᐅᐊ·ᒉᑲᑲᑲᒋᒋ' ᑭᐱᓴ ᐯ"ᐱᒥᑎᐊ·ᓂᓴᑭ
ᐅᓂ"ᒋᐃ·ᑭᑌᑲᑲᓂᵡ ᐅᑭ"ᐊᓴᑭᑎᐊ·ᵡ ᒪᓴ ᑲ"ᑭᓴ°
ᒥᑦᑎᐊᵡ ᑭᑦᑎᑲᓂᵡ.

5 ᑭ"ᐊᓴᐊ· ᑭᓄᑭ° ᐃᔪ ᒪᓴ ᐃᑦᐱᐢ ᑲ"ᑭᓴ°
ᒥᑦᑎᑲ· ᑭᑦᑎᑲᓂᵡ, ᒥᓇ ᐅᐊ·ᑎ"ᑲ·ᓂᵡ ᑲ"ᑭᐅᓴᖅ-
ᔭᓄᓂᓴᐊ·, ᒥᓇ ᐅᐊ·ᑎ"ᑲ·ᓇ ᑲ"ᑲᑲᓇ·-
ᓴᐊ· ᑲᐃᑦᐱᐢᑭᑭ ᓂᐱᓴ, ᐃᑦᐱ ᐅᑭ-
ᓓ·<ᑭ'.

6 ᑲ"ᑭᓴ° ᐱᓴᓱᓓ ᑭᑭᓱᵡ ᑭ"ᐊᐣ·ᑭᑦᓂ"ᑲᑭᓴᐊ·
ᐅᐊ·ᑎ"ᑲ·ᓂᵡ, ᒥᓇ ᑭᓴ ᐅᐊ·ᑎ"ᑲ·ᓂᵡ ᑲ"ᑭᓴ°
ᐱᓴᑦᑭᐊ· ᑭᑦᑎᑲᓂᵡ ᑭ"ᓂ"ᕆᐃ·ᑭᖅᐊ·ᑭᓴᐊ·, ᒥᓇ
ᑭᓴ ᐅᑭᑲᑌᓱᓂᐃ·ᓂᵡ ᑭ"ᐅᑕᑭᖅᐊ· ᑲ"ᑭᓴ°
ᑭ"ᑭ ᑲᑦᑲ"ᑭᑲᑲᓂᐃᐊᐣ ᐅᑭᐊᓴᐊ·ᑭᓴᐊ·.

7 ᐅᑯᓱ ᐅᒪ ᑲᐃᓱ ᒥᓴᓱ' ᐅᑭ"ᑲᓴᐃ·ᐃ·ᓂᵡ,
ᐅᐃᑦᑲ·ᖅᑭ ᐅᐊ·ᑎ"ᑲ·ᓇ ; ᑭᑫᒪ ᐅᑫᐊᵡ ᑭ"ᐊᐣ·
ᖃᓄᑭ° ᑦᑭ ᓂᐱᑦᐃᵡ.

8 ᒪᓱᑭᑲ"ᑎᑲ· ᐅᓂ"ᒋᐃ·ᑭ"ᑭᑲᓂᵡ ᑭᔪᒪᓂᐣ
ᓇᒪᐃ·ᖅ ᑭ"ᑲᑎᐢ ; ᒥᓇ"ᐃᑲ· ᓇᒪᐃ·ᖅ ᑭ"ᓇᑦ-
ᐱᐊᒥᑦᓴᐊ· ᐅᐊ·ᑎ"ᑲ·ᓇ, ᒥᓇ <ᕿᓴᓂᒥᓇᑎᑲ· ᓇᒪ-
ᐃ·ᖅ ᑭ"ᓇᑦᐱᐊᒥᑦᓴᐊ· ᐅᐊ·ᑎ"ᑲ·ᓇ ; ᐊᐣ" ᓇᒪ-
ᐃ·ᖅ ᒥᑦᑎᑲ· ᐅᓂ"ᒋᐃ·ᑭ"ᑭᑲᓂᵡ ᑭᔪᒪᓂᐣ ᑭ"ᓇᑦ-
ᐱᐢᒋ ᑲᐃᑦᐱᐢᑭᑭ ᐅᐊ·ᑎ"ᑲ·ᓇ ; ᐊᐣ" ᓇᒪ-
ᐃ·ᖅ ᒥᑦᑎᑲ· ᐅᓂ"ᒋᐃ·

ᒍᓴ ᑭᓪᑎᑲᓂᕆ, ᑎᑯᓱ ᑲᑕ ᐃᑕᒋᐹᒪᒋᓵ ᑲᐢᒋᓂᓴ ᒋᓱᑯᕆ ᒋᓗ ᓯᒋᐢᔪᓯᒋᓵ, ᒥᓗ ᓂᑲᓴᓐᑭᓗᐢᐦᑊᑯᓵᓵ ᐱᓱᓵᓴᓵ, ᐃᓐᓂᓪᓚᐢᐦᑊᑯᓵᓵ ᐊᓐᓂᓪᓚᐢᐦᑊᑯᓵᓵ ᑭᓪᓚᐢᐦᑊᑯᓵᓵ ᐃᓐᓂ

ᐃᓕᓴᓇᕆᐊᑦᓴ ᐅᑲ ᑲᑯᓗᖅᓴᖅᓯᒪᔪᓄ", ᑭᓇ ᐊᑯᓂ ᑲᐃᕐᓄᑦᐳᓂᓴ ᑯᓕᑎᐅᑉᓴᓂ ᑲᑯᓗᖅᓴᖅᓯᒪᔪᓄ", ᑭᓇ ᑲᑦ ᐃᓕᓴᓇᖅᓴ-ᑕᒧᑐᑦᓴ ᐅᓇᓄᐃᓕᓴᓇᖅᓴᖅᓯᒪᔪᓄ ᐊᑯᓂ ᑲᐃᕐᓄᑦᐳᓂᓴ ᑲᑯᓗ

20 ¶ ᐅᓂᐅᐧᐣ ᒪᓇᑲ ᑭᑎᑦᓇᔪᓴᐧᓂ, ᑕᑎᓱᐟᑎᑫᐃᐧᓂ ᖵᑎᐅᓂᒃᑭᑫᐟ ᓇᒪᐃᓴᖅ ᖵᐱᕐᑫᐧᓂ. ᐅ ᑭᓴᔪᐧᓂ ᐃᓂᑲ ᐃᓪᓗᐅᔪᓱᐧᓂᐤ! ᑭᖃᓄᓱ ᐅᓇᓱᔪᐧᓂ-ᓂᑎᓇᔪᐧᓂ ᖵᔪᓂᓱᐟᑎᑫᔾᓴ.

21 ¶ ᑭᐟᑕᑎᐟᓭᓂᐤ ᒪᓇᑲ ᒥᑦᑕᐟᐟ ᓴᓱᓴᐧ ᑕᐟᐧ ᐊᐟᑭᐅᐃᓇ ᖃᐟᓇᑦᖃᖅᑎᐃᓂᖃᐃᓴᐧᓴᓯ, ᐅᐟᒥᑦᑕᐟᐟ ᐱᓱᓪᔪᐃᓇᐧᓂ ᑭᓱᓴᓇᓂᐤ ᐱᓱᔾ, ᐯᔾᔾ ᖃᑭᐟᐧᓂᐱᓱ ᑫᐧᐦᑕᓴᐧᓂᐤ ᑕᐟᑭ ᓂᑭᐟᑕᐟᐟᐧᓂ, ᐅᐃᐅᐟᐧᓂ, ᐅᐃᓇᓂᐤ ᐊᓂᑲᓂᐤ ᑕᐟᑭ ᓂᑭᐟᑕᐟᐟᐧᓂ.

22 ᑕᐟᐟᑭ ᒪᓇᑲ ᖃᑎᐯᓴᐧᓂᐤ ᓂᑭᐟᑭᑭᖃᑦᑫᐟᐟᑦ ᐅᐟᒪᑕᔪᓂᔾ, ᒪᔾᔾᓀ ᐅᐟᑦᔪᓂᐟᐧᓂ ᐊᓇ ᖃᑭᐟᑦᔾᐱᐟ; ᑭᓇ ᓴᓴᐧ ᐅᑭᐟᐧᑦᐟᑭᑭᓂᑲᓂᐤ ᓂᔾᔾ, ᐱᓱᓀ ᐅᐟᐧᐯᓇᔪᐟ ᐅᐟᑫᑫᓴᔪᓱᓴᐧ; ᓂᔾᔾ ᒪᓇᑲ ᑭᐟᐧᑦᑭᐟᐧᑲᖃᑎᐃᓂᐤ, ᓇᒪᐃᓴᐧᓂᑲ ᒪᓇᑲ ᑭᓇ ᓇᒪ ᑭᑭᐟᐧᑦᔪᓂᐟᐧᓇᓇᓂᐤ ᑭᐟᐧᑦᔪᓂᐟᐧᓇᓇᓂᐤ; ᐃᓂᐧᓂᐤ ᑭᐟᐧᑦᔪᓂᐟᐧᑲᖃᑎᐃᓂᐤ, ᓇᒪᐃᓴᐧᓂᐤ ᑭᐟᐧᑦᔪᓂᐟᐧᓇᓇᓂᐤ ᑭᐟᐧᑦᔪᓂᐟᐧᑲᖃᑎᐃ

ᐅᓂᖅᓯᐊᓘᓐ, ᒥᓇ ᑭᑎ ᑐᓂᓪᓕᐅᖅᐊᐅᓕᖅ ᐅᐊᓴᒪᓕᐊᓘᖏᓪᓗ ᒪᓴᑎᖏᓐᑲ·; ᐊᑐᖅ ᓇᒪᐃᓐᓴ ᒥᓇ ᐅᖃᓇᐃᓐ ᒪᓴᑎᖏᓐᑫᐊᓘᓐ ᖃᓪᓗ ᐊᓴᑭᓕᐊᓘᓐ; ᑭᑫᒪ ᓂᖃᓪᓚᑎᓕᐊᓘ ᓂᒪᓴᑎᖏᓐᓕᒪ ᑐᑐᓕᓐ ᐅᖃᓂᓪᓗ ᐅᓐᓂ, ᐅᑲ ᖃᖃ ᐅᑎᑭᐅᐃᓂᓪᓗ ᐅᐅᓕᓂ.

11 ¶ ᑭᑫᒪ ᐅᑎᓂ ᐃᑌᓐᓄ ᑲᑎᐅᓴᖅᑭᑫᓂ ᑭᓴᓪᓗ; ᐊᓐᖏᓪᓗ, ᓄᑦᓴᐃᓐ ᓄᕆ, ᓂᖃᓇᓴᖏᐃᓐ ᑎᓪᑲᐊᓐᓂᓪᓗ ᓂᒪᓴᑎᖏᓐᓕᒪᓪᓗ ᒥᓇ ᓂᖃᓇᓴᐅᓴᓐᓴᐊᓘᓐ.

12 ᒡᐱᓪᓗᒻ ᐅᖃᓇᐃᓐ ᒪᓴᑎᖏᓐᑫᓄ ᑲᐃᓂᓂᓇᓴᓐᓂ ᐅᒪᓴᑎᖏᓐᓕᒪ, ᐅᖏᓐᑳᓄ ᑲᐃᓐᑫᓴᓂᓂ ᐅᒪᓴᑎᖏᓐᓕᒪ ᑲᓂᓐᓴᓄᓂ; ᐅᐅᓂ ᑫᐃᓂ ᓇᓴᓂᓂᓇᓴᐅᓂ ᓂᒪᓴᑎᖏᓐᓕᒪᓪᓗ, ᒥᓇ ᑲᑕ ᐱᓪᑎᐅᓂᓇᓂ ᐅᐊᓪᓚᐃᓐᓂᓪᓗ ᐃᓐᓇᓪᓗ ᐃᑌ ᐅᖏᓪ ᑲᓇᐃᓐᓂᓪᓗ ᐅᐊᓪᓚᐃᓐᓂᓪᓗ ᐅᐊᓐᓂᓪᓗ ᐃᓐᓇᓪᓗ ᐅᐊᓐᓂᓪᓗ ᐅᐊᓐᓂᓪᓗ ᐅᐊᓐᓂ

ᓄᒧᒪᓕᖅˣ ᓱᒪᓕᓗ ᖃᒉᓐ ᐅᖃᓇᒥᓱᓕᓂ, ᐃᓕᐊ ᐅᒪᓕ ᔭᑎᒧᐃᓐᓇᑦᓂᓴᓄᑦ :

6 ᐅᐅᓀ ᐅᖃᓂ, ᐅᖃᑐᒃ· ᐱᒪᑎᓱᓴᑐ, ᐃᑌ·ᓄ ᑲᑎᐅᓄᖃᖅᓀ ᓄᓴᒪᓂᑐ ; ᑭ�substr>ᓴᓂᖃᖅᓄᐅᑐ ᒥᓀˣ ᐃᓂ, ᑭᓇ ᒥᓀ ᑭᑲᐱᒥᑎᖃᖅᐳᓀᑐ ; ᐃ·ᓴ ᐅᑲ ᐅᑲᖃᖅᐸᒃ·ᑕᒪᑐ ᒥᓀ ᐅᑲᖃᖅᐸᒃ·ᑕᒪᑐ.

7 ᐅᓀᓂ ᐅᒪ ᑫᐃᓂ ᒪᐊ·ᓂᐱᒃ·ᕿᑲᖅᓯᒃᓴᓂ ᓂᓀᑦ ᐊ·ᑎ, ᑲᑕ ᑲᓐᑲᕙᐊ·ᓄ ᐅᓀᑕ ᐅᖃᓂ ᑲᐱᒥᐊ·ᓴᐃ·ᓂ ᑭᓇ ᑲᑭᐅ·ᓂ.

8 ᓂᑦᓴᑲᓐᖅᓇᐃᒪᐊ· ᒪᑲ ᐅᐊ·ᑭᑎˣ ᑲᓂᕿᖃᓄᐅᓂ ; ᑭᑫᖃᓐᓇᒥᓂᖅ, ᑭᓇ ᑭᐊ·ᓄᑲᓂᐊ·, ᑲᐱᓂᓂᓐᓇᐃᓂᖅ, ᑭᓇ ᐊ·ᓴᑎᓂᐊ·, ᑲᐱᓂᓂᓐᓇᐃᓂᖅ

ᒥᓇ ᑭᒪᓐᓄᒥᓇᐊᒍᓱ ᑲᑕᖏᓪᓕᐅᓐᓄᑦ ᑭᑕᓗᓂᓚᓂᖅ.

14 ᓇᒪᐃᓕᖅᓴᓐ ᐃᓱ ᒪᓐ ᒥᓇ ᑭᐳᑭᒪᓐᓕᒍᓱ ᐊᑕᓗᓂᓂᒍᓱ, ᐊᐳᖅ ᓇᒪᐃᓕᓐᓇ ᒥᓇ ᑭᐳᑲᓀᓕᒍᓱ ᑲᑕᖏᓪᓕᐅᓐᓄᑦ ᑭᑕᓗᓂᓂᒍᓱ, ᐃᑌᓐᓄ ᑲᑎᐅᓂᓴᓄᑲᖅ ᑭᓱᒪᓂᑐ.

15 ᓇᒪᐃᓕᖅᓴᓐ ᒥᓇ ᓂᑲᐯᖅᑕᒧᒍᓱ ᐊᑕᓗᓂᓂᒍᓱ ᐅᓇᓴᐯᐊᓐᓂᓂᓄᐅ ᑲᒪᓂ ᐃᓗᓂᓂᒍᓱ, ᐊᐳᖅ ᓇᒪᐃᓕᖅᓴᓐ ᒥᓇ ᑭᑲᓀᓕᖅᓴᖅ ᐃᑦ ᐅᖅᓴᐳᖅᓴᓐ ᑲᒪᓂ ᑲᑭᐳᑕᒥᓂᓄᑦ, ᐃᑌᓐᓄ ᑲᑭᐳᑕᒥᓂᓂᒍᓱ ᐊᑕᓗᓂᓂᒍᓱ, ᐊᐳᖅ ᓇᒪᐃᓕᖅᓴᓐ ᒥᓇ ᑭᑲᓀᓕᖅᓴᖅ ᐃᑦ ᐅᖅᓴᐳᖅᓴᓐ ᑲᒪᓂ ᑲᑭᐳᑕᒥᓂᓄᑦ ᑭᑕᓗᓂᓂᒍᓱ ᐃᑌᓐᓄ ᐃᓐᓇᐯᓐᓂᓂᓄᐅ ᑲᒪᓂ ᑲᑭᐳᑕᒥᓂᓄᑦ ᑭᑕᓗᓂᓂᒍᓱ ᐊ

ᒪᑎᓪᒪᒃᓴ ᓂᕐᒥᒋᓪᓗᓂ° ᑌᓯᑯᖏᓐᓄᑦ.

1 ᐅᑦᖏᑦ ᑲᑎᐅᓯᖏᑎᑫᓱ ᓂᒋᖏᒋᒋᑲᑯᓱ, ᒥᓪ ᐅᒋᖏᐊᓕᐅᓪᓕᓯᐊᓪᓂᓴ ᐅᑦᓯᐊᖏᑎᑫᓱ, ᐅᒋᖏᓪᓕᐊᐱᐊᓗ ᓕᖅᓯᐃᓪ ᐃᓕᐅᓐᓴ

ᐋᓱᒥᓱᓴᐊᓄ· ᑲᒋᑫ; ᓂᑕᕐᕿᖑᓐᓄᐅᑦ ᒪᓇ ᑌᐱᓱ ᑲᑕ ᐹᐟᖅᑎᑭᒪᓂᖅᓴᐅᓂᓄ·ᓂᑦ ᑲᒋᑫ.

26 ᒥᓇ ᒪᓇ ᓂᑲᒋᕐᑭᒪᓂᓴ· ᒋᖃᐃᑕ·ᓱᑕ·ᓴ; ᑲᒋᑫ ᑲᑕ ᑕᒋᕐᒋᐃᑕ·ᓂᐊᓴ·ᓴ; ᓂᑲᐅᓐᓇᓚᐊ·ᓴ ᒪᓇ, ᒥᓇ ᓂᑲᐊᕐᑕᐊ·ᓴ ᓂᑲ-ᐃᓪᑲᒥᓱᓄᐅ ᑕᕐᑕᐊ·ᐧ ᐃᑕ ᐅᐟᐊᖃᑦᑎᑦ ᑲᒋᑫ.

27 ᓂᒥᑕᐊ·ᐟᐟ ᒥᓇ ᑲᑕ ᐃ·ᑳᐃ·ᑲ·ᓴ; ᐅᐅ, ᓂᑲᑕᑦᓴᒪᓂᔨᒋᒥᑲ·ᓴ, ᐅᐢᓱ ᓂᑲᑕᑕᓱᓱᓂᔨᒋᒥ.

28 ᐅᑲ ᑲᐊᓴᒥᐊᓱᓄ ᒪᓇ ᑲᑕ ᑭᕐᐃᓚᓴᐊᒪᓂ ᓱᓴ ᑲᑎᐯᓇᑎᐢᓱ ᐅᐟᐅᓚᓄᑦ ᐃᕐᖅᐅᐃᓴ, ᐃᕐᐋ ᓂᑲᓚᑲᑎ ᑲᐊᓱᓄᑭ ᑕᕐᑕᐊ·ᐧ ᐃᑕ ᐅᐟᐊᖃᑦᑎᑦ ᑲᒋᑫ.

ᒪᑎᓇᒪᓱᓄ ᓂᕐᒥᑕᓇᓄᑦ ᐊᐅᓚᓄᐅᑦᓴᑦ.

1 ᐅᑎᑌ·ᐃ·ᔪ ᒪᓇ ᑲᑎᐯᓇᓴᐟᑭᑫ, ᓂᒋᐟᐅᑎᑎᓂᑯᔪ, ᐅᐟᐃᑎᑎᑑᑫ.

2 ᐃᓱᓂᐃ·ᑯᓱᓴ ᐃᑎᕐᓄ·ᓄᕐᑕᐣ ᑯᓴ, ᐅᑕᕐᓄ ᖁᑯᓴ, ᑲᓚᓂᓱᓇᓴᒋᑯᓱ, ᐅᐟᐅᓚᓄᑦ ᒥᓇ ᑲᓴᐣ, ᐅᓵᓚᓄᓱ·ᓴᐣ ᒥᓇ ᑲᓴᐣ:

3 ᑲᑕ ᐃᑌ·ᓵᔪ, ᐅᑕᓱ ᐃᑌ·ᐣ ᑲᑎᐯᓇᓴᐟᑭᑫ, ᐸᓴᒪᓂᔪ; ᐋ·ᐸᐟᑕ, ᑯᐟᑌᓵᒥᑎᔪ, ᐅ ᑯᓴ, ᑲᓂᓚᓄ-ᓇᐟᒋᑯᓱ ᐅᐸᐟᐅᑎᑎᑑᑫ ᒥᓇ ᒥᓇ ᑲᓴᐣ:

4 ᑭᑫ·ᕈᓂᓗᔪ ᐃᓵ, ᒥᓇ ᓂᑲᐊᕐᔪ ᑲ·ᕿᑫ·-ᐱᒋᑲᓇ ᑭᐢᒥᖅᓂᓵ, ᒥᓇ ᑭᑲᓱᓱᐯ·ᖅᕿᐱᓗᔪ, ᒥᓇ ᑲᖅᑭᓴᐣ ᓱᓇᑎᓂᑫᒪᔪ, ᒥᑕᕐᑎᒪ·ᔪ ᒥᓇ ᓱᒪᑲᓂᔪ, ᑲᖅᑭᓴᐣ ᓵᓇᐠᓵ ᐅᐟᐊᓱ ᑭᕐᑲᖅᑭᓴ, ᒥᓇ ᐅᓇᐠᓂᓂᑫᒪᔪ ᒥᓇ ᑲᖅᑭᓴᐣ ᐅᑎ ᐅᐟᐊᖃᑦᑎᑦ

ᓴᖏᐅᑯᓱ, ᒥᓱᐅ· ᐃᒡ ᓂᐊᐧᑎᒥᕐᕉᓪ, ᐃᑌᐧᐤ ᑲᑎᐯᓂᕐᓄᑦ ᑭᓴᒪᓂᑉ; ᑲᐃᖏᑉᓱᓱ ᐊᐅᓱᓂᓂᐤ ᐅᓱᒪᑲᓕ ᑲᒡ ᒪᐃᓄᖏᐅᐊᐧᑎᐤ ᐅᓱᐊᓕ.

22 ᓂᑲᒪᐃᓄᖏᐊᐧᑎᐤ ᒪᓕ ᓴᓱᐅᓂᖏᐃᓄᑦ ᐅᖏᑉ ᒋᓐᓇ ᒥᖏᐧᑯ ; ᒋᓐ ᓂᑲᑭᒧᐊᐧᓂᖏᑕᒪᐊᐧᑎᐤ, ᒋᓐ ᐅᓱᒪᑉᑲᓂᓐᓴ, ᒋᓐ ᒥᖏᐧᑊᐟ ᐊᐅᓱᓂᓂᐤᓂᐟ, ᒧᓪᑲᖏᐊᐧᓂ ᑲᐃᐟᒉᐟᓂᐤ, ᒋᓐ ᑭᖏᑉ ᓴᓴᑲᓐᓱᓂᖏ, ᐃᓪᐟᐅᑉ, ᒋᓐ ᑲᐅᓴᐊᐧᖏᐤ.

23 ᐅᓱᓂ ᐅᒪ ᓂᐃᓂ ᒪᒥᖏᑉᖏᐃᓂᐟᓄ, ᒋᓐ ᑲᓐᓂᑉᐃᓂᐟᓄ ; ᓂᑲᑭᓪᓂᐅᑕᑲᐃᓂᐤ ᒪᓕ ᐅᓪᑭᓂᓂᐊᐧᑎᐤ ᒥᖏᓪᓓᐊᐧᑎᐤ ᐊᐧᓂᐟᓄ, ᐅᐊ ᑲᑭᓂᐤᓴᒪᓪᐟ ᐊᐧᓂᐟᓄᐧᐊᐧᑎᐤ

ᐅᖃᐃᓕᓴᒃ ᑲᑎᕐᓴᖅᑭᓱᓂ ᐅᒋᔭᒪᓂᔪᒥᑦᑕᐃᓕᓕᐅᖅ ᐅᖃᓂᒃ ᐅᑎᕐ ᒥᓇ ᑕᑎᐅᓐ.

23 ¶ ᐅᑲ ᑲᐊᔨᒥᐊᕐᓂ ᒪᓇ ᑲᑕ ᑭᓐᓄᕐᕆᒪᔪᑦ ᐃᓕᐅ ᐃᓕᓴᐅᐃᓰ ᐅᑭᖅᐃᑐᑌᑎᑦ ᐊᐊᓵᑲᑎᐃᓕᓂᓴ ᐅᒪᓕᔪᑦᑕᒧᐃᓕᓂᐊᓵᐅ ᐅᑎᑦ ; ᑭᖏᒪ ᓂᑭᓵᐊᓂᔪᑦᑲᑫᓵᓴ, ᑭᓇ ᐅᑭᖅᑕᐊᑎᓇᑭᓂ ᐅᑎᓂᑭᓐᓇᑲᓂᐊᓵᐅ ; ᐅᑯᓂ ᑲᖅᓴᐅᓐ ᑭᖅᑕᐊᑎᓇᑭᓂ ᓂᒪᒍᑲᓂ ᐅᑎᑭ.

24 ᑲᑭᖅᐃᓂ ᐃᓂᓂᒋᓐ ᑭᓇ ᑲᑭᖅᐃᓂ ᒪᒋᔪᑐᑦᑲᓐ ᓂᑭᖅᑐᒋᐊᓵᐊᓵᔪᑦ, ᑭᓇ ᐅᑭᖅᑲᓪᓕᒋᐊᓵᑲᓐᓂᑦ.

25 ᐅᑎᓂ ᐃᔨ ᒪᓇ ᐃᑌᓐ ᐅᓂᐊᓴᖅᑕᖅᑭᓂ ᑭᓴᒪᓂᔪᑦ ; ᐅᑲᐅ ᑲᐃ ᓂᐅᓴᓐᓂᑦ ᐅᑕᐊᓵᖅᑲᓐᓂᑦ ᑐᑲᑦ, ᑭᓇ ᑲᑕ ᑭᑎᒪᓂᕐᒪᑭᓂ ᑎᓂᓂᓐ ᐃᓐᓇ ᐃᓐᓇᓐᓂᑦ ᐅᑭᖅᑕᐊᑎᓇᑭᓂ ᐃᓐᓇᓐᓂᑦ ᐅᑭᖅᑕᐊᑎᓇᑭᓂ ᐅᑭᖅᑕᐊᑎᓇᑭᓂ ᐅᑭᖅᑕᐊᑎᓇᑭᓂ

16 ᑲᐃᐃᓂᒃᓴ· ᒪᓐ ᐅᖏᖅᑯᓲᓱᐸᒃ ᑯᓴᓇᒪᐃᓴᓇ ᐱᓕᑭᒪᔪᓐᓇᖅ, ᒥᓇ ᑲᑭᒪᓱᓪᓕ· ᐱᓕᑭ ᒥᕐᕕᑐ ᐃᓕᓴᐅᒥᓂᖅ· ᑕᓯᐅᒥᓂᖅ, ᒥᓇ ᑕᓯᐅᒥᓂᖅ· ᑲᑎᒪᔨᓴᓇ· ᒪᓐᓇᖅ ᑲᑎᓴᓇᒪᐃᓴᓇ ᐱᖓᔪᒥᓂᖅ; ᐸᑯᓴᓇᒪᒍᓴᓇ· ᒪᓐᓇᖅ ᑯᓴᓇᒪᐃᓴᓇ ᐱᖓᔪᒥᓂᖅ; ᐅᓪᓗᒥᓇᓕᐅᑉ ᐃᓐᓇᖅ ᑲᑎᓴᓇᒪᐃᓴᓇ ᐱᖓᔪᒥᓂᖅ; ᐃᓐᓇᖅ ᑲᑎᓴᓇᒪᐃᓴᓇ ᐱᖓᔪᒥᓂᖅ.

17 ᓂᐲᐱᐅᖓᓕᒃᑕᐃᓕ ᒪᓐ ᑯᓴᐃᓕᑎᒥᓵ ᒪᓕᑭᓕᓐᔅᐃᑐᓴᓕᓵᖅ, ᑲᓪᓂ ᒪᓐ, ᐲᓕᐳᐃᑭᓕᓐ ᐱᓐᓇᖅᑕᓴᓕᓵᖅᑎᓪᓗᒍ, ᒥᓇ ᐅᓕᐊᓂᓵᓕᓐ ᑯᓵᓐᖏᓂᕐᑯᓕᓐᖏᓪᓗ ᒪᓐᓇᖅᑕᓴᓕᓵᖅᑎᓪᓗᒍ ᒪᓕᑭᓂᓕᓐᔅᐃᑐᓴᓕᓵᖅᑎᓪᓗᒍ, ᑲᓪᓂ ᒪᓐᓇᖅᑕᓴᓕᓵᖅᑎᓪᓗᒍ ᐲᓕᐳᐃᑭᓕᓐ ᐱᓐᓇᖅᑕᓴᓕᓵᖅᑎᓪᓗᒍ ᐲᓕᐳᐃᑭᓕᓐ ᐱᓐᓇᖅᑕᓴᓕᓵᖅᑎᓪᓗᒍ.

18 ᐅᓵᓐᖏᓂᕐᑕᓕ ᒪᓐ ᐅᓕᐱᒪᖅ ᒥᓐᑕᐃᓕ ᑕᓐᓴᓕᓐᔅᐃᑐᓴᓕᓵᖅᑎᓪᓗᒍ ᐃᓕᓐᔅ ᐃᓐᓇᖅᑕᓴᓕᓵᖅᑎᓪᓗᒍ

ᐸᖅᑐᓂᐃᓕᑦ ᑭᐅᓕᓐᓂᕐᒥ ᐃᑌᖅᑫ ᒥᖅᑕᐃ ᐃᖅᑲᑎᑦ ᐅᖅᑎᓂᒃ, ᑭᐅᓕᓐᓂᕐᒥ ᐃᓕᓴᕐᓂᖅ ᐱᓕᕆᔨᐃᓐᓇᖅᑐᖅ ᐊᑐᓂᖅ

ᒥᓱᐅ· ᐞᑦᓂᑲ, ᒥᓇ ᑫᑲᐟ ᒥᑕᐢᒥᕕᓇᐤ ᕆᐞᒡ ᑭᐟᐢᐱᐢᑎ ᑭᓇᐧᐦᐤ.

13 ᐅᕆᓱ ᑭᐢᑎᑦᐊᑦ ᐞᑦᓂᑲᐢᐃᑲᓂᐤ, ᒥᑦᐢᒥᕕᓇᐤ ᕆᐞᒡ ᐯᐢᐃᑦᓂᑲᑦᓴ; ᒥᓇ ᐱᐟᑭᐢᓇᐤ, ᒥᓇ ᐞᑦᓂᐃᑲᓂᐤᑫᐃᓴᓱ, ᐊᓱᓂ ᒣᓂᓇ ᐅᕆᐞ, ᒥᑦᐢᒥᕕᓇᐤ ᕆᐞᐃᑦᓂᑭ.

14 ᐊᓱᓂ ᑲᐢᐃᐢᑎᕕᓇᑭᐢᑫᐧᓴᑦ ᐞᑦᓂᑲᐢᐃᑲᓱ, ᒥᓇ ᐱᐟᑭᐢᓇᐤ ᐞᑦᐸᓭᑦᐤ ᐃᑕᑫ, ᒥᑦᐢᒥᕕᓇᐤ ᕆᐞᐃᑦᓂᑭ.

15 ᑭᐢᑎᑦᐊᑦ ᒪᓇ ᐅᐢᑲᓭᑦ ᐞᑦᓂᑲᐢᐃᑲᓂᐤᑫᐃᓴᓱ ᐸᓭᑦ ᐱᐟᑭᐢᓇᐤ ᐅᕆᓇᐤ ᑲᑭᐢᐃᑲᓂᐤ, ᒥᓇ ᕮᐢᓭᐢᑎᕕᓱ. ᓇᐸᑌ ᒥᓇ ᑫᐟᑭᑌ, ᒥᑦᐢᒥᕕᓇᐤ ᕆᐞᐃᑦᓂᑭ ᐊᓱᐢᑎ ᒪᐞᑦᐢᐃᑲᓂᐤ, ᒥᓇ ᐊᐢᐸᐃᓴᐢᒥᕕᓇᐤ ᐃᐢᐱᐢᑎ ᒪᐞᑦᐢᐃᑲᓂᐤ ᐅᐢᐱᐢᑎ ᐊᓱᐢᑎ

ᑲᒥᑦ, ᓴᐊ·ᓄˣ ᐃᑌᐢᑫ ᑲᑭᑉ ᑭᐢᓀᐦᐃᐊᒥ ᐅᑭᑉᑫᐦᐣ ᒣᑦᑲᓂᐤ, ᒣᑦᑲᓂᐤ ᑕᑎ ᐊᓱᒋ ᒣᓴᑦᓂˣ ᐋᑦᓂᓱᐢᑫᐦ ᐃᓱ, ᒐᐱᑐᒨ ᐊᐃᐢᓀᐣ ᑲᐃᑎ ᐃᓱᐢᑫᐦᐣ ᐃᓱᐢᑫᐦᐣ.

13 ¶ ᓂᑭᐢᐃᑎᐣ ᒪᓗ, ᑭᐁᐧᓄᓄˣ ᐱᐢᑭᐢᒋᓴᐃᓲᑲᑦ, ᑭᐢᓀᐦᐃᐊᒥ ᑕᓐ ᓴᐊ·ᓄˣ ᐱᐢᑭᐢᒋᓴᐃᓲᑲᑦ, ᑲᐃᓴᑭ ᑭᑭ ᐱᐢᑭᐢᓭᓐˣ, ᐃᐢ ᐸᑭᐢᑫᐃᐢᓄᓴᐧᐊᓐˣ; ᑭᑭᑭᐃᐢᓄᓴᐧᐊᓐˣ ᐃᐢ, ᒐᐱᓐᐣ ᐊᐃᐢᓀᐣ ᐃᐢᓄᐱᐢᑭᐢᒋᓴᐃᓲᑲᑦ ᐃᐢ ᐱᐢᑭᐢᓭᓐˣ ᐃᐢ

ᐅᓐᓂᒃᑲ ᑲᑎ ᐊᑦᓴᐊ· ᑯᓗ ᑯᐱᑕ, ᒥᓐ ᐁ"ᐃᑎ-ᐯᖏᓐᑲᑦ ᐯᓴᑦ ᑯᐱ′; ᓄ"ᑕᑉ ᐅᓐᓂᒃᑲ ᒪᒃ ᐅ"ᒥ ᑲᒋᑉ·ᓭ ᐅᓐᓂᒃᑲ ᐃᓗ ᑲ ᑎᑦᓄᓐᓂᒃ, ᑎᓐ ᐁᐱᐃ"ᕈᓐᑲᒃᑲ ᐯᓴᑦ ᑯᐱ′.

15 ᐁᑯᓗ ᒪᒃ <ᕈᑎᒃᓴᐱᓕᑦ ᑲᑎ ᓄᐅᓂᓐ· ᑯᐱᑕ; <ᕈᑎᒃᓴᐱᓕᑯᓭ ᐅᓕᒥ ᑎᓐ ᑕ"ᑯᒣ ᑲᑎ ᓄᐅ ᑘᑦ-ᑲᓄᑦᓴ°.

16 <ᕈᑎᒃᓴᐱᓕᑦ ᒪᒃ ᒥᑦᑕ"′ ᑯᓕᓵ, ᑯᐱᑕ ᑲᑎ ᐃᑦᐱ"ᕈᓐᑲᒃᑲ°, ᑲᑎ ᐃᓄᐅ ᑲᑎᑦᓄᓐᓂᒃᑲ°, ᑲᑎ ᐃᓄᐅ ᑲᒪᒋᓐ ᐱᓐᑲᓕᑦ.

17 ᑘ"ᑕᐱᐃ·ᔪ ᒪᒃ ᒥᑦᑕ"′ ᓄᐅᕆᑦ ᑯᐱᑕ ᑲᑎ ᐃᑦᓴ·° ᒥᓐ ᒥᑦᑕ"′ ᓄᐅᕆᑦ ᑲᑎ ᐃᑦᐱ"ᕈᓐᑲᒃᑲ°, ᐅ"ᓄᐅ ᑭ"ᑲᓐᑲ; ᐊ·ᓀᓴ ᒪᒃ ᐅ"ᑲᑭᓪᓚᑦ ᐊᐱ"ᕈ° ᑯᐱ′; ᒥᓐ ᐊᑦᒥᓕ° ᐱᓐᑲᓕᑦ, ᐃᐅ·ᑐ ᐅᑭᑦᓴᐊᓐᓂᒃᑲ, ᑎᓐ ᑲᑎ ᐊ·ᓀᓐᓂᒃᑲ ᐅᑭᑦᓴᐊᓐᓂᒃᑲ, ᐅᑭᑦᓴᐊᓐᓂᒃᑲ ᐃᐅᓐ ᐅᑭᑦᓴᐊᓐᓂᒃᑲ, ᑲᑎ ᐃᓄᐅ ᑲᒪᒋᓐ ᐱᓐᑲᓕᑦ.

18 ¶ ᓂᑭ"ᐃᑎᑦ ᒪᒃ, ᐃᓕᓴᐃᓐᓄᑦᓴᐊ, ᐅᑎᓗ ᐃᑌ·° ᑲᑎᐅᓕᖅᑭᑉ′ ᑭᓴᒪᓂᑐ; ᐅᑲ·ᓂ ᐅᐅ ᐃᓗ"-ᒋᐃᓐᓇ <ᕈᑎᒃᓴᐱᓕᑦ ᐃᑦᐱ ᐯ"ᑭᓗᑲ° ᑭ"ᑭᓗᑲ-ᒋᒋᐃᓐ, ᑭᑎ ᑲᑎ <ᕈᑎᑫᑦ ᐅᐃᑦ ᐃᑦᓄᐃᓐ· <ᕈᑎᒃᓇ, ᒥᓐ ᑲᑎ ᐊᓐᓴᓐᓂᒋᑦ· ᑕᑎᑫᑦ ᐅᐃᑦ ᐃᑦᓄᐃᓐ· ᐃᑦᐱ"ᕈᓐᑲᒃᑲ°, ᐅᑭᑦᓴᐊᓐᓂᒃᑲ

ᐃᑲᓂᖅ, ᒥᓇ ᑲᑎ ᐊᖏᒥᑎᒋᕐᓴ ᐊᑦᓀᖏᐃᑲᑦ; ᑲᑎ ᓂᐸᖏᐅᐊᑦ ᐃᒍᑎᑌᐃ· ᐸᒋᑭᓇ, ᒥᓇ ᓴᐲᒧᐃᓱᑭᓇ ᐊᑦᓱᓱᓂᐊᑦ· ᐅᖏᑉ, ᑲᑎ ᐅᖏᑎᓀᐃᐃᓱᐊᐃᓐᓕᐅᐊᑦ· ᓴᓇ ᒋᒋᐊᖏᓇᒋᑦ·°.

12 ᑭᑫᒪ ᐅᑭᖏᐊᖏᒥᐊᖏᐊᑦ·° ᐁᒋᑎᑕᒪᐱᓱᑦ ᐅᒪᓂᔭᖏᓇᖏᐊᑦ·, ᒥᓇ ᐁᑭᖏᐸᖏᑭᒋᑦ ᐃ·ᒋᓱᓂ ᐃᓗᐊᐅᐃᐟ ᒪᒋᔨᑕᒧᐃᓱᓂᓂᓐ; ᐁᐅᔨᑯ ᐅᖏᑭ ᑲᑭᖏᐅᖏ- ᐱᓇᒪᐊᑦᒋᑦ ᓂᒋᖏᑭ, ᐃᑌ·° ᑲᑎᑎᖏᐅᖏᑦ ᐁᑭᖏᐅᖏᑭᖏᐊᑦ·.

13 ᓇᒪᐃᓴ ᒪᓇ ᑭᓯᐊᑦ· ᓂᑲᐯᐱᑲᑦ·ᑎ, ᑭᒋᔭᑕᒪᐃᓱᑭᒋᑦ ᐸᒋᑭᑫᐃᓱᓂᓂᓐ ᐅᑕᔭᑫᐃᓱᐅ·, ᐊᑦᐳ" ᐁᑲ ᑭᓯᐊᑦ· ᑭᒋᐱᐁᓴᑭᒋ ᓂᑲᐃᓯᓂᓱᑦ; ᒪᓇ ᑲᑎ ᓇᖏᖏᑕᒪᑦ· ᑲᑭᓂᓱᑦ·°, ᒥᓇ ᐅᔪᔪᑭᒋᓯᐃᓂᐊᑦᐊᑦ· ᑲᑭᖏᔭᑦ- ᑕᖏᑭ.

14 ᒪᓇ ᓂᑲᑲᐃᓱᓂᖏᑕᒧᐃᓴᐊᑦ· ᑲᓇᑲᕈᐃᓱᓂᖏᑦ- ᕈᒥᓱᑦ ᐊᑦᓀᖏᐃᑲᑦ, ᑲᖏᓱᓂ ᓇᑎᖏᑭᐃᐃᑦ·ᑐ, ᐊᑦᐳ" ᐁᑲ ᑭᓯᐊᑦ· ᑭᒋᐱᐁᓴᑭᒋ ᓂᑲᓇᒪᐊᑦ·ᑎ ᓇᑭᓱᓂᓂᓐᓴ; ᒪᓇ ᑲᑎ ᓇᖏᖏᑕᒪᑦ· ᐅᓇᓀᐃᓱᐃᓂ- ᑭᐃᓱᓂᓂᓐ, ᒥᓇ ᐅᔪᔪᑭᒋᓯᐃᓂᐊᑦᐊᑦ· ᑲᑭᓂᓱᑦ·°, ᒥᓇ ᓂᑲᐃᓯᓂᓱᑦ·ᑎ ᑭᒋᐱᐁᓴᑭᒋ ᓂᑲᓇᒪᐊᑦ·ᑎ ᑭᒋᐱᐁᓴᑭᒋ ᑲᑭᓂᓱᑦ·°, ᒥᓇ ᐊᖏᓂᖏᑦ.

15 ¶ ᒪᓇ ᐸᒋᑭᐃᓱᓂᓂᓐᓴ ᕽᐃᐸᑦᑕᔪ, ᐅᑲᑭᔪ ᔪᑐᓴ, ᑲᑲᓇᐅᓂᓱᒋᑦ ᑲᓇᑲᕈᐃᓱᓂᖏᑕᒪᓂᓱᑦ ᓂᑲᓇ- ᑭᑲᒥᓴ, ᐃᓕᐊ ᐃᓗᐅᐃᐟ ᐅᑕᐊᑭᑦᑎᓴ, ᑲᑭᓂᓱᑦ·°, ᑭᓯᐊᑦ·ᑎ ᓂᑲᐅᐊᓇᑲᑦ·ᑎ ᑭᖏ ᐊᖏᖏᑕᒪᐃᐃᑦ·°, ᒥᓇ ᐃᖏᖏᑕᒪᐃᐃᑦ·°, ᑲᑲᓇᐅᓂᓱᒋᑦ ᑲᑲᓇᐅᓂᓱᑦ·ᑎ ᑭᖏ ᐸᑭᓇᒪᐃᐃᑦ·°, ᒥᓇ ᐃᓕᐊᑦ·ᑎ

3 ᐅᒪ Ļᓴ ᑎᕐᐦᐃᑲᐢ ᑭᑲᐅᖓ ᑎᕐᐦᐃᖅ ᐅᖅᑎᓕᑦ ᓂᓱᕗᓂ ᓂᑦᓴᓂᓱᑦ ᑭᖓ ᐅᖅᐱᐦᐃᕕᕗᓂ, ᒥᓇ ᐅᖅᐱᐦᐃᕕᕗᓂᑲᓕᑦ ᒥᑦᑕᖓᑦ ᑭᖓ ᒥᑦᑕᖓᑦ; ᐱᖓᑭ Ļᓴ ᑲᑦ ᐊᑦᓂᐢ ᑲᓇᑭᑲᒥᑦ ᒥᓇ Ļᐊᓕᑦ ᑲᑲᓇᑕᖅ.

4 ᑲᓇᑭ ᑎᐅᓴᖓᑲᐢ ᑲᑦ ᐊᑦᓴᑦᓘ ᐸᑭᖓᐊᐃ-ᓴᓂᐊᑦᓘ ᑲᐸᒥᑦᑭᑦᓂᐢ ᑲᓇᑭᑲᒥᑦ, ᐊᓂᑭ ᑭᓯᐊᑦᓘ ᐊᐱᐅᓴᖓᑲᐢ ᑎᕐᐦᐃᖅᓴᑦ; ᐱᖓᑭ Ļᓴ ᑲᑦ ᐊᑦᓂᐢ ᑲᓇᑭᑲᒥᑦ ᒥᓇ ᐊᑦᓴᑦᓘ Ļᓴ ᐅᐊᓂᐢᑲᓂᑦᓂᐢ, ᒥᓇ ᑲᑦ ᑭᓯᐊᑦᓘ ᐊᐱᐅᓴᖓᑲᐢ ᑎᕐᐦᐃᖅᓴᑦ; ᐱᖓᑭ Ļᓴ ᑲᑦ ᐊᑦᓴ

ᒪᓂᓇᒪᒃᓴ ᓄᑎᕆᓇᐅᑉ ᓂᒋᑦᓴᖅ.

1 ᐅᑎᓗᒃ ᐃᑌᓐᐅ ᑲᑎᒪᔨᓂᑉ; ᒥᐢᑕᐃ ᐃᑦᑲᓐᑎᑦ ᐱᓐᒃ ᒪᐃᑯᓐᓂᐅᑎᓗᒃᓴ ᓴᓐᑕᐃᒪᒃᓴ ᐊᓐᓴᓇᓪᓕᐅᓐ ᑲᓇᑕᒻ ᐅᓐᓴᓐᓂᐅᑎᓗ

22 ᐁᖏᓂᐅ ᑭᖓᐊᓂᔨᒃ ᒪᔪᓯᑭᐅᐃᔅᑕᒻ ᑭᖏᓪᓗᔪᓯᓂ ᒪᔪᓯᑭᐅᐃᔅᑕᒻ ᐅᕙᓚᒥᑭ ᐃᓚᐅᑭᐅᐃᔅᑕᒻ ᐁᐃᓐᓇᓂᐊᓂᖅ ᐁᖏᓂᐅ ᐃᓚᐅᑭᐅᐃᔅᑕᒻ

ᑭᓂ ᐊᑎᖅᓯᓚᕐᑐᖅᓴᖅ ᑭᓂ ᑎᑎᕐᓚᖅ"ᓭᒥ", ᑭᓇ ᒪᓂᑐᒪᑦᓴ ᑲᐃᓯᖅᑕᑭᑐᓴᖅ, ᓂᓚᖅᓯᐃᓯᖅᑕᑭᑦᓴ ᐊᑎᖅᓱᓴ ᐃᓕ ᐅᖅᖃᖅᓯᐃᓯᖅᑕᑭᑦᓴ; ᑭᖃᐃᓱᓯᐃᓯᖅᑕᑭᑦᓴ ᒪᓗ ᑲᓂᖅᓯᐃᓯᖅᑕᑭᑦᓴ, ᑭᓇᐃᓱᓴ ᐅᖅᖃᖅᓯᐃᓯᖅᑕᑭᑦᓴ ᐃᓕ ᐅᖅᖃᖅᓯᐃᓯᖅᑕᑭᑦᓴ; ᑭᖃᐃᓕᓴᓯᐃᓯᖅᑕᑭᑦᓴ ᐃᓕ ᐅᖅᖃᖅᓯᐃᓯᖅᑕᑭᑦᓴ ᐃᓱᓕᐅᕐᓴᖅ; ᑭᖃᐃᓕᓴᓯᐃᓯᖅᑕᑭᑦᓴ ᐃᓕ ᐅᖅᖃᖅᓯᐃᓯᖅᑕᑭᑦᓴ ᐃᓱᓕᐅᕐᓴᖅ.

23 ᐃᓕ ᐅᑎᖅᓯᓚᕐᓂ ᒪᓂ, ᓂᐊ ᐅᑎᔪᑐᓚᕐᓯᒪᓕᖅ ᒪᓂᑐᓂ ᐅᖅᖃᖅᓯᓚᕐᑐᖅᓴᖅ, ᐃᑐᓂ ᑲᒋᓴᑦ ᑐᑎᑎᖅᓯᓚᕐᑐᖅᓴᖅ, ᐃᑐᓂ ᑲᒋᓴᑦ ᑐᑎᑎᖅᓯᓚᕐᑐᖅᓴᖅ.

ᒪᑎᓇᒪᓕᒃ ᖃᓄᐊᓕᓐ ᐊᐅᓚᓐᓂᐅᓴᖅ.

1 ᐅᐅᔪᓂ ᒪᓂ ᐅᐅ ᐅᐃᓗᖅᓭᐃᓚᓂᓕᓴᖅ ᐅᓂᕐᑎᑐᖅᓴᖅ. ᑭᐅᖅᑎᓂᓵᓄ ᐅᖅᑭᓯᓪᓚᕐ ᐅᖅᓂ ᑭᖅᑎᖅ ᒣᖅᓚᓇᓄ ᐃᓕᓐᓂ ᐅᓪᓚᕐᓯᒪᓕᖅ ᐃᓄᐃᑦ ᐅᓪᓚᕐᓯᒪᓕᖅ ᐃᓄᐃᑦ ᐃᐅᖅᑎᓪᓗ ᐅᓪᓚᕐᓯᒪᓕᖅ ᐃᓄᐃᑦ

ᐊᖏᒥᐢᓪᒪᕐᐅᑉᐊᑦ ᑲᖏᓂᐅ ᐃᐢᕙᐅᐃᖅ ᐅᑕᖓᑐᐃᓕᓂᑦ.

20 ᑲᖏᓂᐅ ᐸᑭᑐᓇᓗᐃᑦ ᑲᑕ ᐃᐢᐱᒻᒦᓂ ᓄᓗᒋᓪᓂ ᓂᑦᓇᓂᓄᑦ, ᑭᖏ ᒥᑦᖓᒥᒋᓪᓂ ᓄᓗᒋᓪᓂ ᓂᑦᓇᓂᓄᑦ, ᑭᖏ ᒥᑦᖓᒥᒋᓪᓂ ᐅᖏᓪ: ᑭᑲᐸᑭᒃᑲᐊᑉᐊᑦ ᑲᓇᑕ ᐸᑭᑐᓇᓗᐃᑦ ᑲᑕ ᓄᐅ ᑭᖏᖃᓕᑦ, ᐋᓗᓂ ᑎᐱᓂᖏᑲᓄᑦ ᐅᑐᓇᖅ.

21 ¶ ᒥᓗᐅ· ᒪᒃ ᐸᖏ ᑲᑕ ᐊᓕᓄ ᑭᖏᑕᐅᑭᒪᓗᓂ, ᓇᐸᑐ ᒋᓇ ᖃᓄᐅᑉ ᐃᑌᖏᖃ ᐸᑭᑐᓇᓗᐃᑦ, ᒋᓇ ᑎᐱᓂᖏᑲᓄᑦ ᐅᑐᓇᖅ" ᐅᑐᓇᓗᐃᑦ, ᑭᖏ ᒥᑦᖓᒥᒋᓪᓂ ᐸᑭᑐᓇᓗᐃᑦ ᐊᑦᓂᒃᑲᓂᖅ ᐃᓗᐃ, ᑭᖏᓪᓂᖅ" ᐃᑌᖏᖃ ᐅᑕᖓᑐᐃᓕᓂᑦ ᐊᑦᓂᒃᑲᓂᖅ ᐃᓗᐃ, ᐅᑭᐅᓂᖅ" ᑭᖏᑕᐅᑭᒪᓗᓂ; ᑲᑕ ᑲᓇᑕ ᐸᑭᑐᓇᓗᐃᑦ ᐊᑦᓂᒃᑲᓂᖅ ᐃᓗᐃ, ᐅᑭᐅᓂᖅ" ᐃᑌᖏᖃ ᐅᑕᖓᑐᐃᓕᓂᑦ ᐊᑦᓂᒃᑲᓂᖅ ᐃᓗᐃ, ᐅᑭᐅᓂᖅ" ᐃᑌᖏᖃ ᐅᑕᖓᑐᐃᓕᓂᑦ.

22 ᒋᓇ ᒪᒃ ᐅᑎᐱᖅᑭᒃᓂᐊᓪᓚᖅ ᐅᖏᓪ ᐃᐢᓴᓪᓕᐅᑦ, ᒋᓇ ᑎᐱᖅᑭᒃᑐ ᐅᑐᓇᖅ" ᐅᖏᓪ, ᐅᖏᓪᓕᕐᓂᐅᓪᓚᒃᓗᒍᓪᓕᖅᑐᓄᑦ ᐊᓂᒪ ᑲᐅᑕᓗᓂᑦ ᑭᖏᖓᓂᑦ ᐅᖏᓪᓕᕐᓂᐅᓪᓚᒃᓗᒍᓪᓕᖅᑐᓄᑦ, ᑕᓪᓕᐅᓪᓚᑦ ᐅᑎᖓᑭᒃᓚᐅᓪᓚᖅ ᐃᑕ ᒋᓇ ᐅᑎᖓᑭᒃᓚᐅᓪᓚᖅ ᐯᓪᓕᒪᓗ, ᑲᑕ ᐅᑕᕆᓂᐅᓂᖅ ᐸᖏᖓᓂᐅᑎᓕᕐᓂᖅ.

23 ᒪᒃ ᐃᓱᓴ ᑲᖏᓂᐅ ᐅᑕᖓᑐᐃᓕᐊᑕᓱᒻᒥᓪᓕᐊᑦᓱᓪᓂ, ᐊᑦᓱᓄᓪ ᐃᑌᖏᖃ ᓄᑲᐯᐊᓄᓪ ᐃᑌᖏᖃ ᐃᓂᓪ, ᯅᓪᓕᒪᓗ ᑲᑕ ᐅᑕᖓᑐᐃᓕᐊᑕᓱᒻᒥᓪᓕᐊᑦᓱᓪᓂ.

24 ᑭᖏ ᒪᒃ ᐅᑎᖓᑭᒃᓚᐅᓪᓚᖅ ᯅᓪᓕᒪᓗ, ᐊᑦᓱᓄᓪ ᐃᑌᖏᖃ ᐃᓂᓪ ᓄᑲᐯᐊᓄᓪ ᐃᑌᖏᖃ ᐃᓂᓪ, ᓂᕆᑐᓗ ᑲᑕ ᐅᑕᖓᑐᐃᓕᐊᑕᓱᒻᒥᓪᓕᐊᑦᓱᓪᓂ.

25 ᑭᖏ ᒪᒃ ᐅᑎᖓᑭᒃᓚᐅᓪᓚᖅ ᓂᕆᑐᓗ, ᐊᑦᓱᓄᓪ ᐃᑌᖏᖃ ᐃᓂᓪ ᓄᑲᐯᐊᓄᓪ ᐃᑌᖏᖃ ᐃᓂᓪ, ᐃᓛᓐᓂᖅ ᐅᑕᖓᑐᐃᓕᐊᑕᓱᒻᒥᓪᓕᐊᑦᓱᓪᓂ.

26 ᑭᖏ ᒪᒃ ᐅᑎᖓᑭᒃᓚᐅᓪᓚᖅ ᐃᓛᓐᓂᖅ, ᐊᑦᓱᓄᓪ ᐃᑌᖏᖃ ᐃᓂᓪ ᓄᑲᐯᐊᓄᓪ ᐃᑌᖏᖃ ᐃᓂᓪ, ᓴᓐᓂᐊᑐᓗ ᐅᑕᖓᑐᐃᓕᐊᑕᓱᒻᒥᓪᓕᐊᑦᓱᓪᓂ.

27 ᑭᖏ ᒪᒃ ᐅᑎᖓᑭᒃᓚᐅᓪᓚᖅ ᓴᓐᓂᐊᑐᓗ, ᐊᑦᓱᓄᓪ ᐃᑌᖏᖃ ᐃᓂᓪ ᓄᑲᐯᐊᓄᓪ ᐃᑌᖏᖃ ᐃᓂᓪ, ᑲᓇᑕ ᐅᑕᖓᑐᐃᓕᐊᑕᓱᒻᒥᓪᓕᐊᑦᓱᓪᓂ.

28 ᑭᖏ ᒪᒃ ᐅᑎᖓᑭᒃᓚᐅᓪᓚᖅ ᑲᓇᑕ, ᑭᖏᖓᓂᐅ ᑲᑕ ᐊᓂᐅ ᑌᒪᓴ ᐅᖏᓪ ᑲᖓᓂᐅᐃᖅᑲᓂᖅ ᐃᓕᓴᐅᓪᓚᖅ ᐃᓂᓪ, ᐅᓂᐅᓪᓚᖅ ᐃᓂᓪ ᐅᖏᓪᓕᕐᓂᐅᓪᓚᖅ ᐃᓂᓪ.

29 ᐅᑕᔪᓂ ᐅᒪ ᐊᑦᑭ ᖃᒪᑎᓇᒪᓕᐅᓂᔪᓄᑦ ᐃᑦᓱᐅᑦᓱᓪᓂ ᐅᑕᖓᑐᐃᓕᐊᑦᓱᓪᓂ ᑭᖏ ᑎᐱᓂᖅᑕᖓᑭᓪᓂ, ᐅᑕᔪᓂ ᐅᐅᒪᓇᒪᓕᐅᓂᓂᐊᓚᐅᓂᔪ, ᐃᑌᓂᐅ ᑲᑎᑎᓪᓕᐊᑕᓱᒻᒥᓪᓕᐊᑦᓱᓪᓂ.

30 ¶ ᐅᑕᔪᓂ ᒪᒃ ᐅᐅ ᐊᓂᐅᓴᐃᓕᓄ ᐅᑎᓇᖅ ᑭᐅᓂᐅᓂᖅ ᐃᑌᖏᖃ, ᖃᐊᓂᐅ ᑭᖏᓪᓂ ᒥᑦᖓᒥᒋᓪᓂ ᐊᐅᐊᓂᓪ ᓄᑲᐯᐊᓄᓪ ᒥᑦᖓᒥᒋᓪᓂ ᑎᐸᖏᓚᐅᓪᓚᖅ.

31 ᒥᑦᕈᐃ ᐃᑎᓴᓱᑌᒪ ᒪᒃ ᐅᑎᓇᖅ ᑲᑕ ᐃᓕᓂᖏᑌᒥᓴᓱᓪᓚᖅ ᑲᐅᓕᓂᓪᓚᖅ ᐃᓕᓂᖏᑌᒥᓴᓱ

ᐅᖃᒪᒋᔭᕆᔨᓗᓪᓕᒃ, ᒥᓇ ᑲᓇᐃᖅᓱᓪᓕᒃ ᑕᓗᐅᓂ ᐃᓕᓴᕐᓂᓗᓪᓕᒃ, ᒥᓇ ᑲᑲᑭᓕᓪᓕᒃ, ᒥᓇ ᐅᓂᓗᓯᑕᓕᓪᓕᒃ, ᒥᓇ ᑕᓂᐃ ᔪᑕᐅᑭᓕᓪᓕᒃ ᑭᓇᐅᔪᓐᓇᖅᓱᓪᓕᒃ ᑲᑎᒪᔨᖅ ᐃᓕᓴᕐᓂᓗᓪᓕᒃ, ᒥᓇ ᑕᓂᐃ ᓇᑭᖃᓕᓪᓕᒃ ᑭᓇᐅᔪᓐᓇᖅᓱᓪᓕᒃ ᒥᓇ ᐅᑎᓂᑭᓴᐃᓕᓪᓕᒃ ᑲᑎᒪᔨᖅ ᐃᓕᓴᕐᓂᓗᓪᓕᒃ.

5 ᑭᖑᓂᐅᒻᒥᐅ ᒪᑲ ᑭᐅᓄᕆᑕᒪᔾᔪᓄ ᑕᖅ) ᐸᓂᑲᓄ ᓇᒥᒋᔭᓂᐅᒻᒥᒪᐃᓕᓴᕐᓂᓗᓪᓕᒃ ᒥᒥᒋᔭᓄ, ᒥᓇ ᔨᒋᓇᓗ ᐃᓕᓴ ᐃᑦ ᑲᐅᖑᓂᒥᐅᓴᖅᑭᑦ: ᐅᑯᓂ ᒪᑲ ᐅᑲᓇᓐᓂᒃ᙮ ᓂᖅ) ᐱᓗᓇᓂᓗᓪᓕᒃ ᒪᑲ ᑭᑭᓂᔪᓂᓗᓪᓕᒃ ᑲᑎᒪᔨᖅ ᐅᐱᒋᓐᓂᖅᓱᓪᓕᒃ ᑲᑎᒪᔨᖅ ᐅᑎᓂᑭᓴᐃᓕᓪᓕᒃ ᑲᑎᒪᔨᖅ ᐅᑎᓂᑭᓴᐃᓕᓪᓕᒃ.

6 ᐅᑯ ᒪᑲ ᔨᑦ ᐅᑕᐃᓕᓴᓂᒥᓂᔨᓄ ᑭᖑᓂᐅᒻᒥᐅ ᑭᓇᐅᔪᓐᓇᖅᓱᓪᓕᒃ ᑲᑎᒪᔨᖅ ᐃᓕᓴᕐᓂᓗ

ᑫᖅᑲᓐ ᐸᐃᒪᒧᑐᓕ, ᐅᑯᓗ ᒪᓐ ᓂᑲᐃᓱᖅᑎᑎᓂᓕᒻ-ᐃᒪᓐ ᐅᑐᓗ ᐃᑌᓕᖅᑕᒃᓴ ᐅᑲᓪᓚᒪ.

8 ᐅᑯᓗ ᑭᖅᑎᑭᒪᐅ ᑭᖅᓇᕐᐊᑐᓴᕐᒥᐅ ᑎᑎᓗ ᐅᑭᖅᑲᐃᒋᑦ, ᓂᕐᖅᑭᓇᐅᒃ ᐊᓂᒪ ᐅᐃᓐᖅᑕᒋᐊᒃᑎᓴᓘ, ᑭᕐᒪ ᐃᓗᓕ ᐅᐊᓐᖅᑎᑦ ᐅᑭᖅᓇᑲᑎᐅᒃᓴ.

9 ᒪᓗ ᑲᓪᓘᓐ ᐅᑲ ᐃᓐᖅᑐᖅᒪᓚᐅᓴᓂᐅ ᐊᓂᒪ ᕿᑎᒧᐃᓐᓗ, ᐯᓴᑲᓐ ᐃᓴ ᐱᓂ ᓇᐃᑦᓂᐊᓐᑲᑲᓐ-ᐃᓐᓴᓘ; ᑭᕐᒪ ᑭᓯᐊᐅᓐᓂᕐᒧᑦ ᒥᓇ ᒪᓯᐃᑌᐃᓐᓇ ᑭᓯᐊᓂᐅᑎᒥᓘ, ᐃᓕ ᐅᓪᓗᕐᒥᓘ ᐅᐊᐃᑦᑕᒪᓘᒃ, ᐱᓇᓐ ᑲᑎᓂ ᓇᓂᕐᓴᓘ: ᐅᑯᓗ ᐃᓐᖅᑕᒪᐃᓐ-ᕿᑎᒧᐃᓐᓗ, ᓂᑲᑭᓇᓴᖅᑐᑐᒃ ᒪᓐ ᑲᓪᓘᓐ ᓇᑭᐳᑦᑕᒪᓐᓂᕐᒥᐅ ᐅᑲᓪᓚᒪ.

10 ¶ ᑲᔪᑎᑲᐃᓕᓂᐅᓐᓄ ᒪᓐ ᑭᖅᓇᕐᐊᑐᓴᕐᒪᓄ ᐃᑦ ᐅᐊᐱᓕ, ᑭᖅᑎᑭᒪᐃᓐ. ᐅᒥᓗ ᐅᑭᖅᑐᑌᓐᑎᓘ, ᓇᒪᕐᐊᓐᐊᓐᓴᖅ ᐊᑐᖅᑭᖅᑕᒪᓐᓂᕐᒥᓘ ᑭᖅᑎᑭᒪᐃᓐ. ᐅᒥᓗ ᐅᑭᖅᑐᑌᓐᑎᓘ, ᐱᓇᓐ ᓇᒪᓐᓴᓘ ᐅᑲᓪᓚᒪ ᐅᑭᖅᑲᐃᒋᑦ, ᓂᕐᖅᑭᓇᐅᒃᓴ ᑭᖅᑎᑭᒪᐃᓐ

ᐅᒪ ᑲᑭᒧᑎᕽ ᐊᐁᓗᒃ ᓄᓂ ᐅᐁᑦᓴᓗ ᓂᔨᓵᑲᐃᓐ ᐃᓕᐦᐃ ᐁᐁᓐᓂᒃ ᑲᐃᓐᓴᓗ ᐅᐁᑦᓴᓗ ᐅᐱᓂᑭᓴᖅᓭᓕᔨᓵᔨᓐ ᐅᐱᑎᑭᒪᐁᓐ ᐅᐃᑎᓴᖅᓭᓕᔨᓵᔨᓐ, ᑭᓇ ᑭᓴ ᑭᑎ ᐅᓐᓴᖅᓭᒪᓕ ᐅᐃᑎᓴᖅᓭᓕᔨᓵᔨᓐ ᑕᒧᒪᑲᓘᓐ ᑭᐱᐅ".

31 ¶ ᑭᓴ ᐅ ᐱᑎᐅᑭᒪᐤ ᑭᑲᓵᐊᔨᓐᑌ, ᑭᓇ, ᑭᑭᓘᓇᐁᔨᓵᒪᐤ ᑲᐱᐅ ᒪᓕᓂᓂᓘᓐ. ᐊᐁᐊ ᑲᐱᐅ ᒪᓕᓂᓂᓘᓐ; ᐅᐁᔨᓕᓕᐁᓐ ᖃᖃᑎᐊᓕᓕᓂᔨᓐ, ᑲᐱᓂᓴᐅᓐ ᐅᐁᔨᓕᓂᓴᓐᓂᔨᓐᓂᓂᔨᓐ: ᑭᓇ ᐅᓕᓇᐅᐁᔨ ᑲᐱᓂᓕᓕᓕᓂᔨᓐᓂᓂᔨᓐᓂᓂᔨᓐᓂ

ᑭᓯᐅᑦ.: ᐅᑭᐢᑭᒪᐢᓐᓇᑉ ᒪᓐ ᒪᓐᔪᑌᑦ.ˣ ᑐᕐᐃᑦ, ᐸᐱᕐᐅᑐ ᑕᓯ ᐊᒋᑭᕐˣ.

2 ᐅᔪᓯ ᒪᓐ ᓴᐩᔦᑉᓴᓵ ᑭᢐᓯᐅᑎᓐᑭᒪᐢ ᑭᓯ ᒪᒧᐃᐧ· ᒪᐸᑦᓯᐃᑐᓯᑉ ᑭᢐᓯᐅᑭᒪᓵᓴ, ᑲᑎᐱᓕᓂ'ᓐ: ᓇᒪᐃᐧ· ᐊᓯᔪᐅᐃᐧ· ᑭᢐᓯᐅᑭᒪᓵᓴ, ᑲᑎᐱᓕᓂ'ᓐ ᑭᢐᓯᐅᑭᒪᓵᓴ

ᑭᖑᓱᑌᓄ, ᑲ·ᑯᑌᓄ ᑭᖑᓂᐸᖅᐃᑲᑦ ᐊᓂᓄ ᐊᐅᓱᓐ-ᓂᐊ·ᑦ ᑲᑭᖑᐅᑎᓇᓱᑦ ᔪᓕᑦ, ᒥᔪ, ᑭᓇ ᐊᐯ'-ᓂᑯ.

23 ᐅᑯ ᒪᓇ ᓂᔭ ᐊᐅᓱᐅᓂᐊ·ᑦ ᔪᓕᑦ, ᒥᔪ, ᑭᓇ ᐊᐯ'ᓂᑯ, ᑭᖑᐸᖑᓱᓇ·ᑦ ᐅᒪᒥᓱᑲ·ᐸᓱᓕᑦ ᕿᔭᐊᓂᓴᓂᓪ ᑲᑲ·ᑯᑌᐃ· ᑎᑲᐱᔭᓱᑲᓂᓪ.

24 ¶ ᐅᑯᓱ ᒪᓇ ᓗ'ᓴᑲ'ᓄᔪ ᑭᖑᑎᐅᑭᒪ ᑭᖑᒪᓪᑲᑦᑕ, ᐅᑭᖑᓱᔭᓗ ᕿᓱᑯ', ᑭᓇ ᐅᑭᐊᖑᒥ', ᐅᑎᓱ ᐅᖑᑭᖑᒪᓪ ᐅᑦᔪᓱᐅᓂᐊ·ᑦ ᐅᖑᕿᐊᑲᓱᑦ, ᐅᒪᓱᑦ ᐅᑭᖑᐃᑦᑕᐅᑦ ᐅᑭᖑᓱᓂᐊ·ᑦ ᐅᖑᕿᐊᑲᓱᑦ ᐊᐅᓱᐅ

ᑭᓯᔪᖅ ᑲᓪᓚᒥᑦᑎᓕᒡ, ᒥᓇ ᑲᖏᑭᓂ ᑲᐅᐃᓂᓴᓯ᙮ ᐅᓴᒥᑦ ᐊᓕᒪᓂ᙮

13 ᓂᑭᓚᐊᓪᓚᖅᑐ ᐅᐃᓯᓇᒪᑐ ᓂᓪᑎᖅᓂᓂᖅ ᐅᐱᒋᓯᓂᖅᑐ, ᓂᓇᓂᖅᑐᑦ ᓂᓂᐅᐃᓂᓂᖅ, ᒥᓇ ᑲᓇᐃᓚᓪᒪᓂ᙮ ᐅᑦᓴᐃᓚᐱᓂ᙮ ᒥᓇ ᐅᑲᓇᑎᓯᓂ ᖃᖏᑭᓯᓯᔪᖅ ᐅᐯᐅᖅᓯᓴᓯᓯ;

14 ᖃᓪᓗᖅᑭᔪᓯᓂ ᐅᑭᖃᑌᐯᓂᓯ, ᐅᒋᓯ ᒪᓄ ᐅᑭᖃᐃᑌᓂᓯ, ᑲᐃᓂᐅᑦᓂᐅᖅ, ᒥᓇ ᒪᓯᑎᑲᓂᓄᐅᖅ, ᐸᐃᓂᐸᓴᑭᐃᓇᒪᒪᐃᓇᖅ ᐅᒋᓂᓯᒪᒪ: ᑭᓴᓯ ᐱᓯᓂᑭᐃᓂᓂ ᑲᓀ ᐃᑲᑌᑌᐃᓂᓂᖅ ᐃᒋᓂᓯᒪᒪ ᐱᓯᓂᑭᐃᓂᓂᖅ ᐅᒪᐃᓂᓂᖅ ᐅᒋᓂᖅ:

15 ᐅᓂᐅᓂᖅ ᒪᓄ ᐃᓂᓄ ᐃᑕᔪᓇᒪᖅ ᐅᑭᓯᐸᐃᓂᑭᓂᓂᑲᑲᓂᐃᓂᓯ ᐃᓂᐃ ᐅᑎᐱᓄ ᐃᑕᐸᖅ, ᑭᓂ ᑯᓇᓯᓯ ᐃᓵ ᐱᓯ ᐱᐃᓂᐃᓯᑕᓂ ᑭᓂᐸᖅ ᒥᓇ ᑭᓵᓴᓯᓂᓄᑦ ᐅᑎᐱᓄ; ᑭᓴᓯ ᑲᑦ ᐊᐃᓯᓂᓯᓂ ᐅᑎᐱᓄ: ᑭᓴᓯ ᑲᑦ ᐊᐃᓯᓂᓯᓂ ᐅᑎᐱᓄ: ᐅᑎᐱᓄ ᐅᑎᐱᓄ ᐅᑎᐱᓄ

33 ᐅᑕᑯ ᒪᓇ ᐅᐸᓗᓇᓴ ᑭᖏᑎᓴᓪᒋᒪᓐᓄ ᐅᒪ ᓄᑲᒃᓄᖅ: ᐊᓴᓗᓂᓂᓇᖅ ᑭᖏᐅᑦ ᐃᒃᑌᑎᓴᐅᑎᑦ, ᒥᓇ ᐅᖃᒥᓂᓗ ᒪᓐᓇᓗᓴ ᑕᐱᓐᒋᒃ ᒥᑦᔪᓴᑦ, ᐅᐃᓴᓄᐤ ᑭᖏᐅᓐᓯᓂᐊᓐᓂᓂᓴ ᐱᖃᓴᐤ ᓴᓇᓗᖅ, ᒥᓇ ᐅᓪᓚᑉᓴᓄ ᑭᐱᓂᓐᓯᓂᐊᓐᓂᓂᓴ ᐱᖃᓴᐤ ᓴᓇᓗᖅ, ᒥᓇ ᐅᓐᓴᓇᓗᓐᓂᓴ ᐱᖃᓴᐤ ᓴᓇᓗᖅ, ᒥᓇ ᐅᓐᓴᓇᓗᓐᓂᓴ ᐱᖃᓴᐤ ᓴᓇᓗᖅ.

34 ᑲᐊᑎᐅᓂᔪᓐ ᒪᓇ ᐊᓂᐃ ᐹᓴᑲᐊᓪ, ᓄᓐ ᓄᐟᔪᒃᓄᓴ ᓂᑭ"ᐅ"ᐱᓄᐤ ᓂᑭᐹᓴᒃ. ᐹᓴᑯᖅ ᐃᓴ, ᐅᑯᓴ ᐃᓴᑯᖅ ᑭᐱᓐᒋᒃ ᒥᑦᔪᓴᑦ ᐱᖃᓴᐤ ᐅᓐᓴᓇᓗᓐᓂᓂᓴ

13 ᐅᓀᓴ ᒪᓗ ᓵᓂᐅᖅ ᑭᐳᐯᒋᐊᖏᑐᓂᐊᓕᐅ ᐃᑦ ᐅᐊᐱᓴ, ᑭᐳᑎᐅᑭᒪᓕᓐ.. ᑭᐳᑎᐅᑭᒪᐅ ᒪᓗ ᑭᐳ-ᐊᓵᒥᐅ ᐅᒥᓴ ᐅᑭᐳᑦᐃᓀᒥᐅ, ᑭᐳᐅᖅᓵᓐᓂᐊᓕᐅ ᐅᒪᐅᓂᐊᓕᐅ ᐃᓐᓇᐅᑎᑦ ᐃᑦ, ᐊᓇᓄ ᑭᐳᐅᖅᓵᓐᓂᐊᓕᐅ ᓇᐃᓵᐅᖅ ᑲᐅᓐᓂᐊᓕᐅ ᐅᒪᐅᓂᐊᓕᐅ ᐃᑦ ᐃᓐᓇᐅᑎᑦ ᐃᑦ

ᒥᐅ·Δ·›; Δ·Ⴑ ᒥ›ᓂ ᐅᑭᖏᐊᖃᖅ·ᒥᓱ′, ⍺L-ᔨ·ᔨ·ˉ ᐊ›ᖏ ᐊ·ᓂΔᖏΠΔ·› ᐊ›ᖏ ᐊᑕᒥᒥᐅ·Δ·› ᑭᖏᑎᖅᒪᒻ·› ᖃᑦ ᑭᑭᑎᑦᑲ′.

5 ᐅᑯᓂ ᒪᖃ ᖃΔᑌ·ᑦ·ᓄ ᑐᑯ ᐊᕆᓂᓕᓂᐅ·ᖏ·ᔪ, ⍺Lᔨ·ᔨ·ˉ ᖃᖃ: ᑭᖃᑭᓂᐅ·ᓄᓕᓄ ᐊᐅ· ᓂᖏᖏᒥᑎᖅᒪᒻ·⍺ᓄ ᐊᐅ· ᓯᓂᐅᖅ ᖃᑦ ᑭᖏᖏᖅᑭᖏ ᒥᓯᒪᖏᑯᑐᑦ, ᐱᑯ ᑭᓴᐱᐳ ᒥᑎᖅᒪᖏᑯ ᑫᑐᖏ ᒥᒥᖏᖅ ᐅᑎᓕᓂᐅᒪᓕ.

6 ᐅᑯᓂ ᒪᖃ ᑐᖏ ᑐᑦᖃᓂᓂᐅ·ᖏᓱ ᒥᓄ ᖏᖏᑎᑭᖏᒪᓂᔪ ᖏᖏᒪᐊᔪᐃᓄᐅ·ᖏᓱ ᖏᖏᑎᑭᖏᒪᐊ·, ᑎᒥᓂ ᒪᖃ ᐅᑭᖏ-ᐃᑦᑭᓂ, ᖏᖏᑎᑭᖏᒪᓄ ᕿᐊᐊᑦ, ᑲᖃᑫ ᐱᒪᓂᒥ.

7 ᖃᖏᓄᐤ ᑲᑦᖃᓂᒥᓂ ᑎᑌᓇᐃ·ᐃ·ᓂᓂ, ᐊᓂᖁ ᖃᑎᐯᓴᖏᑕᖏᖅ, ᒥᓄ ᖏᖏᑎᑭᖏᒪᓂᔪ, ᑭᓇᓂᐅ·ᐊ·›, ᒥᓄ ᓄᑎᓂᖁᐃ·ᑭᒪᐃ·, ᖏᒪᒧᐃ· ᑭᓇᓂᐅ·ᖏᒪᐊ·, ᑲᒪᓂ ᐊᐃᑎᓂ, ᖏᒪᒧᐃ· ᑭᓇᓂᐅ·ᖏᒪᐊ·, ᑲᑦᖃᓂᒥᓂ ᐊᐅ· ᑲᑦᖃᓂᒥᓂ ᐊᐅ· ᑲᑦᖃᓂᒥᓂ ᐊᐅ·

ᓇᐃ·ᐃ·ᕐ ᐊᐅᓗᓄᓂᐊ·ᕐ ᑲᑉ ᓇᓇᒥᐸᐅᐊ·ᕐ ᒥᓇ ᑲᑉ ᓄᑦᓯᑎᐊ·ᕐ ᐅᑦᑕᒧᒪᕕᓗ᙮ ᑎᓴᒪᓂᔪᒻᒪ ᓴᓂᐅᖅ: ᑮᑫᒪ ᐃ·ᔭ ᐱᒪᑎᓗᐃ· ᑭᓴᓂᔪᐃ·°, ᒥᓇ ᑲᑫᐟᐟ ᐃᐟᑦᑭ᙮ ᑎᓇ ᑲᔪᑌᓇᐃ·ᐃ·ᕐ ᐅᑲ·ᓂᒪ ᐅᑲᐃ·ᐟᑲᓪ ᐃᐟᐟᒐ·ᓂᓄᐊ·ˣ, ᒥᓇ ᑐᑎᐅᓕᑫᐃ·ᕐ ᑲᑉ ᐃᐟᒐᑲ·ᓂᓄᐊ° ᐱᓕᓐ ᑭᓗ ᔪᓄᐊᑎᓄᐊ·ˣ.

27 ᐃ·ᔭ ᐸᓐᐱᑎᓄᐅ·° ᒥᓇ ᑫᓄᐊᔪᓄᐅ·°, ᒥᓇ ᒪᒪᐟᑯᐃ·ᐃᓄᐊᓄᑫ ᑲᑦᑭᓐᓄᐊᓄᐊ·ˣ, ᐊᓇ ᑲᑫᐟᐟ, ᐊᓇ ᑲᑫᐟᐟ ᑲᑫᐃ·ᐃᓄᐊᓄᐊ·ˣ, ᒥ

20 ᒥᓪ ᐊᓂᐃ ᒥᑦᑕ"′ ᐅᐣᑲᓪ ᐅᓪᑎᑲ·ᓂˣ ᑲᑭ"ᐊᑦᓂᓗ′, ᒥᓪ ᐊᓪ ᑯᑦ ᑲᑦ ᑲᑭ"ᐯᓴᖏᖏ′, ᒥᓪ ᐅᑦᑦᑕᒪᐱ′ ᓂᔅ ᑲᑭ<"ᖏᓯᓂᓗ′; ᐊᓪ ᐃᓴ ᐅᐣᑲ ᑲᐅᓪᖏᓯᑯ′, ᐅᔅᓂˣ ᑲᐅ"ᒋ ᐊᓗᒥ′ ᑲᑭ"-ᓴᓂᐊᑐᓂᓗ, ᒥᓪ ᐊᐊ·ᓯᒣ ᑲᓯᖏᓴᑯ′ ᐃᓪᐱ-ᐅᐃᑐᐊ·ᑲᓴᓪ.

21 ᓂᑭ"ᐊ·<"ᑌᔅ, ᒥᓪ ᐅᐅᑯ ᐅᓪᑲ ᖏᓪᑕᓂ<-ᓱᓪᑕᐯ·° ᑲᓴᑎᓴ, ᐅᑯᓯ Lᑲ ᐅᑭ"ᓴᑯᐊ′:

22 ᐸᔅᓪ ᐃᓗᑯˣ ᑲᑕᑯ′ˣ ᐊᓪ ᑲᐅ"ᑌ ᑲᐅᑭᓯ-ᑲᒥ′, ᐅᑯᓯ ᐅᓪᓯᐊ·ᓯᐯ·ᐃ·ᔅ ᑭᒪᓗᒪᐊ·ᔅ ᐅᑲ-ᓴᑎᓯᒪ ᒪᒧᒧᐊ·ᔦᑐ·ᐃ·ᔅ ᑲᑭ"ᑎᓗᐃ·′; ᐅᑯᓯ Lᑲ ᑭ"ᐅᑎᑭᔦᓗ° ᑲᓴᑎᓴᔅ ᐅᑭ"ᑎᐯᐃᓗ"ᑕ"ᑲ·° ᐅᑌᓪ-ᐃ·ᐃ·ᔅ.

23 ᐅᒥᓯ ᑭ"ᐃᑌ·°, ᑲᐊᑎᐃᒣᑯᓂᐃ·ᑭᔅ ᐱᓯᒣ ᑭᐊ·ᔅ ᐯᐅᑯ ᖃᐊᑎᐃᒣᑯᓂᐃ·ᑭ ᐅᑌᓪᐃ·ᐃ·ᓪ ᐅᑦ ᐊᒣᑭᓪˣ, ᐊᓂᒪ ᖃᐱᐅᑭᓪᑲᐃ·ᔅ ᐅᑦᑭᓪᐃ·ᐃ·ᓪ ᑭᓪᑭᓪ ᑲᑦᑭᓪ, ᒥᓪ ᑲᑦ ᑭᑦᐊ ᑲᑭ"ᐅᑦᑭᓪᐃ·ᐃ·ᓪ, ᒥᓪ ᑲᑦ ᐱᔅᑕᐃᖃᒪᐃ·ᔅ, ᒥᓪ ᑲᑦ ᑭᑦᑭᐃᒪᐱ′ ᐃᓪᐱ ᐅᑌᓪᐃ·ᐃ·ᓪ.

24 ᒥᓪ ᐊᓂᐃ ᒥᑦᑕ"′ ᐅᐣᑲᓪ ᐅᒪ ᐅᑌᓪᐃ·-ᐃ·ᓂˣ ᐅᑭᓪ ᐅᑲ·ᓂᑭ ᒥᑦᑕ"′ ᑭᑭᐅᑭᒪᐃ·ᔅ ᖃᐊᑎᐃᑦ: ᐅᐃᓯ ᒥᓪ ᐃᑦ ᑲᑦ ᐸᓯᐃ ᑭᓪ>ᓂᐸᑦᔅ ᐃᓴ ᐅᐃ; ᑲᑦ ᐱᔅᔦᓪᑕᐃᓯᑦ ᐅᐅᐃ ᐃᓪᐱ-ᓂᑦᑕ, ᐅᐃᓯ Lᑲ ᑲᑦ ᐱᔦᓪᐅᑭᓪᑲᐃ·.

25 ᑲᑦ ᐊᔅᒥᑦ Lᑲ ᑭᑭ ᐃᑌ·ᐃ·ᓪ ᖃᑦ ᐊᓪᔦᓗᒪᓯ′ Lᒧᐃ·ᔦᑐ ᑲᑭ"ᑎᔦᐃ·′, ᒥᓪ ᑲᑦ ᑎᖃᑕᒪᐅ·° ᐅᑲᓴᑎᓯᒥᔦᐊ· Lᒧᐃ·ᔦᑐ ᑲᑭ"ᑎᔦᐃ·′, ᒥᓪ ᓂᑲᑭ"ᑫ·ᐢᑭᓂ ᐅᐃ"ᑭˣ ᒥᓪ ᐃᑕᓯᐅ·ᐃ·ᓪ ᑲᑦ ᐃᑌᔦ"ᑕᑦ: ᐅᑭ"ᒋˣ Lᑲ ᑲᑦ ᐸᖖᑎᓪᑲᑭᓂᐃ·ᔅ ᑲᑭ"ᑎᔦᐃ·′, ᒥᓪ ᓂᑲᑭ"ᑫ·ᐢᑭᓂ ᑲᑭ"ᑎᔦᐃ·′, ᒥᓪ ᐃᑕᓯᐅ·ᐃ·ᓪ ᑲᑦ ᐃᑌᔦ"ᑕᑦ: ᐅᑭ"ᒋˣ Lᑲ ᑲᑦ ᐸᖖᑎᓪᑲᑭᓂᐃ·ᔅ ᐊᓪᐃ

ᒡᐯᐊᓗᓂ; ᒪᓐ ᑭᐟᐊᓕᓯᐟᑎᕃᓐ, ᒪᓐ ᑭᐟᒥᓪᓚᓕᓕᓕᓐᓂ.

13 ¶ ᐅᑯᓯ ᒪᓕᖅ ᓂᑭᐟᐟᒡᐊᓂ ᐯᓴᐳ ᐅᖅᓇᑎᓂ ᐅᐊᓴᒥᐟ, ᒪᓐ ᑯᐳ ᐅᖅᓇᑎᓂ ᐅᑭᐟᐟᐃᒡᐟ ᐊᓂᐃ ᐯᓴᐳ ᐅᖅᓇᑎᓂᐊᓪ. ᖃᑭᓕᑯᓂᐳ ᑐᓐᓴᐅᓪᕕᐃᓂᓗ ᐃᓕᓇᒍᐃᓐ ᐊᓂᒪ ᑕᐢ ᑭᓱᖅᐃᓪᕕᐃᓂᓗ ᑎᐟᑎ, ᒪᓐ ᒪᑎᐅᒍᒍᐃᓐ ᓂᓯᐊᓪᓚᓇᑎᐃᓐ, ᑭᑭᓐ ᐃᓯ ᐸᑭᑎᓐᓕᓐᓂ ᑲᓇᑕᒥ ᒪᓐ ᐅᐅᓴᒍᓐᓂᐸᓪ ᓯᐟᒡᓪᓚᓐᓂᐸᓪ ᐅᐃᓐᓂᐸᓪ ᐊᓂᒪ ᑕᐢ ᑭᓱᖅᐃᓪᕕᐃᓂᓗ

ᑲᓂᓪᓕᐊ ᐊᓂᓄ ᓄᐟᐳᐟᐅᐅᑭᒪᒥᓪᓕᓪᓗᐊ, ᓂᓄᐟᐅᐅᑭᒪᓕᓴᒥᓪᓕᓪᓗᐊ, ᒥᓪ ᓄᐟᑦᑕᐃᓪᓕᓪᓗᐊ, ᑎᑫᒪ ᐸᑭᒪᑭᓐᓯᑦᑕᐃᓪᓕᓪᓗᐊ.

9 ᒪᓪᒃ ᐃᓕᓴ ᑲᑎᐅᓴᐟᐳᑎᑫᐟ ᓄᐅᑭᒪᓂᔪᒥᓪᓕᐊ ᑎᐅᓴᐟᐳᑎᑫᐃᓕᓪ, ᒥᓪ ᔪᓂᓴᐟᐳᑎᑫᐃᓕᓪ, ᐅᐊᑦᑕ ᐸᐟᐅᓐᐱᓪᓴᔪᒃ;

10 ᐊᔪᐟᑎᓄ ᓂᓪᒪᐃᓴ ᓄᐢᐟᓪᔪᑐᒪᓪᓕᐊ ᐅᐯᐟᑦᑕᓴᐃᓐᔪ ᑲᑎᐅᓴᐟᐳᑎᑫᐟ ᓄᓴᒪᓂᔪᒥᓪᓕᓪᓗᐊ, ᐸᓕ ᐸᐟᑎᓕᑎᓄᐟᑭᐸᓐ ᑲᐅᑐᓴᐃᓪᓕᓪᓗᐊ, ᐅᐢᑐᒪᐃᓴᓐᓂᓪᓕᓪᓗᐊ ᑲᐅᑐᓴᐃᓪᓕᓪᓗᐊ ᐃᓐᔪ ᐅᑐᓂᑫᐅᓄᓪᓕᓪᓗᐊ ᐅᐢᑐᒪᐃᓴᓐᓂᓪᓕᓪᓗᐊ ᐃᓐᔪᓪᓕᓪᓗᐊ ᐃᓐᔪᓪᓕᓪᓗᐊ ᐅᐢᑐᒪᐃᓴᓐᓂᓪᓕᓪᓗᐊ ᐃᓐᔪᓪᓕᓪᓗᐊ ᐃᓐᔪᓪᓕᓪᓗᐊ ᐃᓐᔪ

ᒪᓂᓇᒪᓕᒃᓴᓂᒃ ᒥᒃᑕᐱᓕᕐᓂᒃ.

1 ᐅᐊᑎᑎ ᓂᓐᒃ ᐱᓗᓇᒃᓴᓗᒃ ᓴᓗᐊᑦᑐ ᕿᓘᓪᓚᒃ ᐳᖅᑎᐅᑉᐸᓐᓂᖅ, ᓄᒃᓴ: ᐳᖅᑭᓐᓇᖅᓯᒪᔪᑦᑕᓘᓐᓂᒃ ᒪᓕᒐᓴᖅ ᐊᑐᓂᖅᓴᓂᒃ ᐊᑐᓂᖅᓴᓂᒃ ᐊᑐᓂᖅᓴᓂᒃ

4 ᐃᓕᓴ ᒪᒃ ᓱᕐᐸᐃ·ᑎ, ᐅᑐᑌᓇᐃ·ᐃ·ᔪ ᑲᑎ ᐱᐊᕐᓂᓵᓐ°, ᑲᑎ ᐃᓗᓐᓴᐃ·ᓂᓂᑐᑌᓵᓐ° ᓗᐊ·° ᑲᑐᓂᓵᐃᑎᐅᑎᓗᓕ·ᔪ ᑲᓗᓂᓵᓐᔪᐃᑎ: ᓇᒪᐃ·ᖏ ᐊᓂᐃ ᐅᑦᐊ·ᐦᑎᔪ, ᐊᐅ" ᓇᒪᐃ·ᖏ ᑲᑎ ᑭ"ᐃᓗᓴᖏ·ᓂᓂᐤ ᑲᑭ"ᐊᐅᕐᔪᓗᓐ·ᑊ: ᓀᐦᒪ ᐅᑐᑌᓇᐃ·ᐃ·ᔪ ᑲᑎ <ᒉ·ᑎᐱᑦᐢᑎᓐ°, ᐅᒋᐦ ᐊᓇᓐᖏᑎᓐ°: ᑲᑎ ᐃᓗᓐᓴᐃ·ᓂᓂᐤ ᑲᑭ"ᐊᐅᕐᔪᓗᓐ·ᑊ: ᑲᑎ ᐃᓗᓐᓴᐃ·ᓂᓂᐤ ᑲᑭ"ᐊᐅᕐᔪᓗᓐ·ᑊ:

5 ᒥᓇ ᐊᓇ ᓴᐊ·ᓄᒋᓵ ᑭ"ᑎᑎᐅᒥᒃᓴ° ᑲᑎ ᒪᐢᓂᐃ·ᓂᓂ°, ᒥᓇ ᐯᐦᔨ ᐅᑦᑭ"ᑎᑎᐅᒥᓂᓂᒪ; ᐅᐅᑯᓂ ᒪᒃ ᐊᐅᓂᐃ·ᔨ ᑫᒪᐢᓂᐃ·ᓂᓂ ᐃᓗᓐᓴᐃ·ᓂᓂᐤ ᐃᓗᓐᓴᐃ·ᓂᓂᐤ ᐃᓗᓐᓴᐃ·ᓂᓂᐤ

ᓇᑎᓂᕐᕆᐊᑦ ᐅᓐᓗᑦ; ᒥᓇ ᓴᐊᑦᓄᓯᖅ ᑭᓗᐅᐅᑭᒪᓐ ᑲᑎ ᓯᓐᑭᓐᐅᐸ ᑭᑎ ᓇᑎᓂᕐᕆᐊᑦ, ᓴᐊᑦ ᐅᑭᐅᓐᓇᕐᕆᐊᑦ ᒥᓇ ᒪᓐᑲᐃᓯᓄᑦ, ᓴᑲ ᓀᒪᐃᓐᓄ ᑲᑎ ᓄᓪᓴᐊᑦ: ᕿᑫᒪ ᑲᑎ ᐊᓯᓂᓐᓄᑦ ᐅᓐᓗᑦᑎᓐᓂᐅᑦᑎᓐᓄᑦ.

26 ᐅᐅᖅ, ᐊᓂᑭ ᑲᐃᓐᓯᒥᓯᒪᒥᓄ ᑲᑎ ᓂᓯᐊᑦᓇᕐᐊᑎᓐᓄᑦ, ᐅᑯᓯ ᑭᓇᓂᑕᕆᒪ ᑲᑎ ᓂᓯᐊᑦᓇᑎᓂᓯᐊᑦ: ᒥᓇ ᒥᖅᑭᑦ ᑲᑎ <ᐢᑭᓯᓇᓴ ᐅᓂᐢᐃᐅᑭᑦ.

27 ᒥᓇ ᒐᐱᑯᒣ ᑭᑯ ᑭᐢᑎᐅᑭᒪᐊᑦ ᐅᑐᐢᐃᐊᑦᐊᑦ ᑲᑎ ᐃᓕᓴᐅᐊᑦ ᑭᑭ ᐱᓯᓇᑭᓴᑎᑎᑦ, ᒥᓇ ᑲᑎ ᑲᑭᐳᓐᑭᑐᔪᐊᑦ ᐅᐃᑦᓕᐱᓇᑦ: ᒪᓗ ᓇᒪᐃᓐᓴ ᑲᑎ ᑭᐢᓇᐃᓐᓄᑦ: ᑕᑫᒪ ᕿᔪᓐ ᑲᑎ ᔭᓂᓪᓂ ᐃᓐᐸ ᑲᑭᐃᓯᑲᓇᒐᓂᐊᑦᐊᑦ.

28 ᐅᑯᓐᐸ ᒪᓗ ᑎᐱᓴᐅ ᐅᓪᓴᑭᓴ ᓴᐃᓯ ᑭᐅᑦᑯ ᑭᑭ ᑭᐢᓇᐃᓐᓄᑦ; ᒥᓇ ᑲᑎ ᐃᓯᑌᑦᐅ ᑭᑦ ᐊᓂᓴᓂᒥᑦ, ᑲᑎᓂᑦᑕᐅᓐᐅᑦ; ᒥᓇ ᑲᑎ ᑭᐢᑎᓐᐅᑦᑕᑦ, ᑲᑎ ᐊᑎ ᑭᐅᑦᑯ·ᐃᑦ; ᐅᑯᓯ ᐃᓴ ᐅᒪ ᓴᐃᓐᐅᑦᑕᓂᓐᓂᑦ; ᑲᑎ ᑭᐅᑦᑯ·ᐃᑦ ᒪᓗ ᑎᐱᓴᐅ ᐅᓪᓴᑭᓴ.

29 ᐃᓐᐸ ᐅᓂᑦᑭᓯᓄᑭ ᑲᑭᐢᐃᐅᑦᓯᐊᑦᓇᓴ ᑲᑎ ᐊᑎ ᑭᐅᑦᑯ, ᑲᑎ ᐅᐃᑐᑌ ᒪᓗ ᓴᐊᑦᓄᑦᓯᐊᑦ; ᑲᑎ ᐃᓐᐸ ᐅᑐᐢᐃᐊᑦᐊᑦ ᒪᓗ ᑲᑎ ᐅᐢᑭᐳᓐᑭᑐᔪᐊᑦᓇᓴ; ᒪᓗ ᑲᑎ ᐅᐢᑭᐳᓐᑭᑐᔪᐊᑦᓇᓴ ᐅᑐᐢᐃᐊᑦᐊᑦ

3 ᐊᓂᑭ ᒪᒃ ᑲᐃᓕᓂᓴᑦᑎᓄᑦ ᑲᑦ ᐋᓵᓴᐊᐅᓵᓄᑦ ᑕᐱᓂᒋᐧ ᑲᐃᓕᓂᓴᑦᑐᓄ ᑭᓄᑦ; ᑎᓐ ᐊᓂᑭ ᒥᐣᑎᓴ ᑲᓐᓂᑭᓵᓪᓂᐧ ᑲᓴᑦᓂᐧᐊᓂᓂᓐᓄ ᑲᓴᑦᓂᐧᐊᓂᓂᓐᓄ ᑕᐱᓂᒋ

ᑭᓴᑯᐤ ᓂᕆᓂᓂᓅᓴᒫᒻ, ᐁᓂᑦ ᖃᕆᓂ ᐃᑎᐢᑭᐢ, ᑭᓴᑯᐤ ᑯᓂᓂᒥᑯᑯᐤ ᑲᐱᒪᓂᓅᐢ ᑭᐱᒪᓂᓅᐢ.

11 ᐁᓂᐢᐣ ᒪᒃ ᐅᑕᑯᓂᓂᒃ ᔪᑦ ᒥᓇ ᐅᑕᑯᓂᓂᒃ ᐃᐢᐱᐁᐃᕽ ᑲᑦ ᒪᐃᑯᐧᐱᐃᐢᑯᓂᐢ, ᐁᓂᓂ ᑲᑦ ᐅᓄᓂᐧᑕᒪᓂᓅᑦᐢ ᐯᒃᐢ ᖃᐅᓂᓅᑦᐢ ᑲᑎᓂᓅᑦᐢ ᐅᑭᓂᓅᑦᐢ ᒪᒃ ᐊᐢᓂᐅᓂᓅᑦᐢ ᐅᐢᐱᐧ : ᑭᖃᒃ ᐱᓅᑦᐢ ᐃᓂᓅᑦᐢ ᐅᑭᓂᓅᑦᐢ ᐱᓂᓅᑦᐢ ᐅᑭᓂᓅᑦᐢ ᐅᑭᓂᓅᑦᐢ ᐅᑭ

ᐅᐅᐱᓯᑲ·ᑎᓯᐃ·', ᑲᓯ ᐃᓴ ᓴᑭᖏᐊᓯ' ᑲᑎᐱᓕᕐᓂᖅ' ᐃᓕᓴᐃᖅᓯᓭ ᐅᑕᐊᓯ·ᓯᑎᓴ, ᐊᐅᓄ ᐞᑕᑲ ᒪᓂᔭᐊ· ᑲᑲᓭᐊᓯ·ᕐᒪᓭᑦ, ᒥᓇ ᑲᓴᖏᖏᓯᓭ' ᓯᓯᓇᓄᑦ· ᐱᐊ·-ᐱᐟᓯᓴᑲᓂˣ (ᐅᖏᓴᑲᖏᓭᑦ.)

2 ᐅᓯᓯ ᒪᓴ ᓂᖏᖏᐊᑎᐅ·ᔭ ᒥᑕᑦᖏ' ᓂᑲᓭᓄᓴᑦ ᕿᖏᑦ·ᐱᐟ ᓯᓂᑲᐊ· ᐃᓕᓯᐞˣ, ᐅᐅᓯ ᒥᓇ ᐯᐟᑦ ᑲᒪᓴ ᐃᓕᓭ ᐃᐟᐊᖏᑦ·ᓯᓯᑎᔭ, ᒥᓇ ᐊᐱᖏᖅᐟ ᐅᐅᓯ·-ᓯᓯᑎᔭ ᐊᓯᓯ:

3 ᐅᑎᓯ ᒪᓴ ᓂᖏᖏᐃᑦᐟ, ᑎᖏᓯ' ᑭᓯᓴᐊ· ᑭᓴᐯᐃᔭ; ᒪᓴ ᓭᒪᐃ·ᔨ ᑭᓴᐯᐃᔭᓂᖏᓯ, ᒥᓇ ᐊᐱᖏᖅᐟ ᐅᐅᓯ·-ᓯᓯᑎᔭ ᐊᓯᓯ:

4 ᑭᖏᒪ ᐃᐟᐱᐅᐃᐟ ᐅᐊᐃ·ᓯᑎᔭ ᑭᓭ ᐊᔭᐱᐊ·ᐠ ᑎᖏᓯ' ᑭᓯᓴᐊ· ᐅᓴ ᖃᓭ ᐅᑭᖏᒪᒥᑎᓭ, ᒥᓇ ᐅᓴ ᖃᓭ ᑭᓭ ᐅᔪᖏᒪᒥᑎᓭ, ᒥᓇ ᐅᓴ ᑭᓭ ᐅᒪᓯᓂᓂᑎᓭ, ᒥᓇ ᐅᓴ ᑭᓭ ᐅᒪᓯᓂᓂᑎᓭ, ᒥᓇ ᐅᓴ ᑭᓭ ᑭᑎᓭ ᐃᐟ', ᒥᓇ ᐅᓴ ᑭᓭ ᑭᑎᓭ ᕿᐱᐱᐠ:

5 ᕿᓭ ᒪᓴ ᐃᐟᐱᐅᐃᐟ ᐅᐊᐃ·ᓯᑎᔭ ᖃᓭ ᑫ·ᑭᑭᐃ·ᐠ, ᐅᐊᓯ ᑭᓭ ᓀᓇᓀᓀᐃ·ᑭᓭ ᖃᑎᐱᓯᓴ"-ᑎᑫᓴ' ᐅᑭᓴᒪᓂᔪᐊᐃ·°, ᒥᓇ ᑌᐱᑕ ᐅᑭᖏᑎᐅᑭᒪ-ᒥᐊ·ᐊ·; ᒥᓇ ᖃᓭ ᖃᐟᐟᐸᓄᓭᖏᐃᐊ·ᐠ ᖃᑎᐱᓯᓴ"-ᑎᑫᓴ' ᒥᓇ ᐅᒥᐃ·ᑎᓯᐃ·ᓂᓭᑎ· ᑭᓴᐯᐃᔭᓂᖏᓯ, ᒥᓇ ᐅᐊᓭ

ᒪᑎᓇᒪᒃᑐ ᓂᑦᓭᓐ.

1 ᓇᐃᖏᑕᒧᑦ ᐅᒪ ᕿᔭᑦᐅᓂ ᐅ ᐸᑭᕈᐊᐃᓕᓂᓂ-ᐃᓂᑎᑦ ; ᑭᓪ ᐱᓯᑕᒧᑦ, ᕿᔭᑦᐅᓂ ᐃᓕᓴᐅᐃᖅ ; ᑭᐃᓇᓯᐅᓂᑎᐃᓇᓭᓂᑯ, ᑭᑫᒪ ᕿᔭᑦᐅᓂ ᕿᖏᐅᑦᑎᓂᐅᑦ ᒥᐦᐸ, ᑭᓪ ᐊᔭᐱ ᑲᑕᓵᑲᓂᖏ ᐅᓂᐅᑦ.

2 ᐊᓂᕿ ᐅᐅᓱᓂᐅᐊᓱᑦ ᐃᓪᓗ ᑲᑲᓂᓯᐊᓱᑦ ᑭᓂ ᓂᐸᖏᕈᑫᑦ, ᐃᑦ ᒪᒃ ᓱᓄ ᐅᕿᖏᑲᑭᑕᑭᑦ ᑲᖏᓂᑯᓂ.

3 ᓂᕿᕐᓂᓪᒪᐤ ᐃᐸᓴᐅᐊᑦ, ᑭᓪ ᐃᓪᓴᐅᐃᓴ ᓇᒪᐃᓱᐃ ᓂᑲᑕᒪᑲᐃᓕᐊᑦ, ᑭᓪ ᐃᓪᓴᐅᐃᓴ ᐃᓱᓂᐅᖅ.

4 ᓇᒪᐃᓱᐃ ᐃᓂᖏᑦᑕᐊᑦ ᐅᑎᓯᐅᑦᐃᓂᓭᐃᑦᐊᑦ ᑭᓂ ᓴᑦᓂᕈᖏᐸᐃᓱᐊᑦᐊᑦᐊᑦᐊᑦ : ᑭᑫᒪ ᐱᓯᑦᓂ ᐅᖏᐊᓂᑦᑕᐊᑦᐊᑦ ᐅᑎᓯᐅᑦᐃᓂᓭᐃᑦᐊᑦ, ᑭᓪ ᓇᒪᐃᓱᐃ ᐱᖏᓂᓴᐅᖏᑐᐊᑦ ᑲᑎᑦᓯᐊᓱᑦ, ᑭᓪ ᐃᓪᓴᐅᐃᓴ ᐃᓱᓂᐅᖅ.

5 ᐅᑭᑐᐃᖏᒧᐃᓗᐃᑦ ᐃᓪᓴᐅᐃᓴ ᐊᐸᒥᑦ ᐅᑭᕈᓯᓂᐅᖅ ; ᐅᐅᓂ ᐅᖏᑦ ᒪᒃ ᐃᓪᓴᐅᐃᓴ ᑭᓪ ᐃᓪᓴᐅᐃᓴ ᑲᑎᑦᓯᐊᓱᑦ ᑲᑎᑦᓯᐊᓱᑦ ᑲᑎᑦᓯᐊᓱᑦ

ᒪᑎᓇᒪᒃᑲ ᑌᕐᔪᐣ.

1 ᐃᓗᐊ ᐃᓗᐅᑦᐅᐃᖅ ᐋᑦ ᑭᐣᐃᓛᓇᓴᒪᓕᐊᓕᒃ, ᐅᑯᓗᐊ ᑲᕐᔾᑌᐃᓚᒥᓂᖅ ᐅᒪᓂᔪᒪᔭᓕᐊᓂᒃ ᐃᕐᓴᐅᑦᐅᐃᖅ: ᑎᓇ ᐅᒪᓂᐃᓯᐅᓕᕐᓯᐊᓂᒃ ᓴᒃᑲᐅᑦᐅᐃᖅ; ᑭᓇ ᐅᓕᒪᑎᓕᕐᓂᖅ ᐊᖏᓪᓗᒥᓂᖅ ᐅᒪᓇᖅᑐᑦ ᐊᓕᓴᐅᑦᐅᐃᖅ ᐊᐅᖏᓪᓗᒥᓂᖅ ᐅᒪᓇᖅᑐᑦ ᓂᓯᐊᓴᓕᓐᓂᑎᑦᐅᐃᖅ ᐊᓕᓴᐃᓐᓂᕐᕿ.

2 ᓴᒪᒍᓴᖅ ᒪᑕᑐᓴᖅᑕᒪᓕᖅ ᐅᑌᖅᐃᐊᓕᖅ ᐅᑭᓐᑭᓯᑐᓕᖅ ᑲᖏᓴᖅ ᐅᒪᓕᑎᓂᓯᐃᓂᐊᓕᖅᖢᖅ: ᐊᓂᖅᓴᖅ ᐃᓕᒪᔪᐅᑦᐅᐃᖅ ᐅᒪᓕᖅᑐᑌᓐᓇᖅ ᑭᖑᓂᖅ ᐃᓕᓴᐅᑦᐅᐃᖅ ᐅᒪᓇᖅᑐᑦ ᐊᐅᓚᓐ

13 ᐃ·ᓴᓃ ᓴᓴᑭᐃ·ᑭᖃᕆᐊᓘᐃ·ᑎᖅ, ᑎᓇ ᒥᒥᑕᐃ·ᖅ ; ᒪᒃ ᑲᑎᓂᓕᕆᓂᖅᑭᐟᓇᓘᐃ·ᓴ ᐅᑎᓇᑦ; ᐅᒃ· ᒪᒃ ᓂᑲᑭᐳᓴᔪᒪᓕ·ᑦ ᐅᒪᑎᔪᒪᐃᓂᓂᐊ·, ᑎᓇ ᓂᑲᑭᐅᒃᓀᒪᓕ·ᑦ ᐅᒪᓱᓇᐃ·ᓂᐊ·ᐊ· : ᐃᑭᑦᑎᖅ ᑲᑦ ᐃᓂ ᑭᑫ·ᐊ·ᖅ.

14 ᑎᖃᒪ ᐃᓗᐳᐅᐟ ᑭᐳᐊ·ᓂᑭᓴᔪᔪᐊᐅᐊ·ᐤ ᑲᑭᐳᐅᓂᐳᐃᓂᐟ, ᑎᓇ ᑭᐳᐅᓂᒡᐤ ᐊᔭᒥᐃᓂ·ᑲᒥᑲᐤ ; ᑎᓇ ᔪᑦ ᐊᑲᐃ·ᑭᐸᓴᐤ ᐅᑌᓇᐊ· ᑲᐃ·ᓀᑲᒥᓂᓂᐳᐅᓂᖅᑭᐤ : ᒪᒃ ᐃᓗᑦᑎᖅ ᑲᑦ ᐃᓂᐟ ᑭᑫ·ᐊ·ᖅ.

ᒪᓂᓇᒪᑲᓗ ᖃᑲᐟ ᒥᑦᑕᐃᓂᐟ.

1 ᐅᑲᐃ·ᓴ ᒥᓂᐃ·ᑦ, ᐅ ᐃᓗᐳᐅᐃᐟ, ᒧᒧᑫᓴᐤᑦᑦᑕ·ᒧᐃ·ᓂᓘ, ᑕᐱᓗᒍᐟ ᔪᑦᑕᐃ ᐊᑲᓴᓂᐊ·ᖅ·ᐠ : ᒥᑫᒪ ᐅᑭᐟᓇᒪᑲᐃᑲᓂᐊᑦ ᐅᐸᓕᒥᓂᐊᓂᐊᑦ, ᑭᐟᑭᐟ· ᐅᓂᐊᓂᐊᑦ ᐅᐸᓂᐊᓂᐊᑦ ᐅᐸᓂᐊᓂᐊᑦ ᐊᔭᓗᐳᐅ

ᓇᓂᓇᐁᐅᓐᓴᓐᓪᒥᑦᒪᓪᑎ, ᐁᑯᒥ ᐅᖏᑦ ᐸᑭᑎᓂᐊᐅᓴᓂᐅᓪᑎ ᑲᑦ ᒥᓪᔪᑯᓪᒪᓪᑎ, ᐁᐅᓯ ᒪᒪᖏᓐᓄᓴᓪᑎ ᐅᖏᑦ, ᑎᓂᒪ ᑲᑦ ᓱᐯᓪᑐᒪᒃᑲᑦ.

6 ᑲᑦ ᐃᐊᑦᒋᓂᐅᓪᑎ ᒥᓇ ᐊᓱᔭᐃᐊᐃᐅᓵ ᑭᑭ ᒥᓴᖏᑦ ᑭᖏᑎᑭᑭᒪᓐ ᖃᔭᐃᑎ: ᐃᐸᔭᐁᐊᑦ ᑲᑦ ᐅᑎᓇᑦ ᓱᐯᐃᓪᑐᑎᓪᓕᓴᓪᑎ, ᒥᓇ ᐃᓐᔭᐁᐃᔮ ᑲᑦ ᓱᐯᐃᓪᐃᑎ ᐅᒋᓴᑦᓪᓕᓇ.

7 ᒪᒃ ᐃᓪᓴ ᓴᖃᔭᐁᐊ, ᐅ ᑭᖏᑎᑭᒪᒪᓇ ᑭᓱᑦᐅᒋᐃᐊᓪ ᑕᐃᒪᓐᓇᓐᒪᑦ ᐱᓐᑌᐊᑦ ᓂᐯᔭ ᑲᐃᓴᓴ.

8 ᑲᐃᓐᓴᓇᑭ ᐁᐯᓂᓭ, ᐅᒪᒃᓴᐃᓪᑎ ᐃᓐᔭᐁᐃᔮ, ᑲᑦ ᓂᓯᐊᓪᑲᑭᓂᐊᓪᑎ: ᒥᓯᑲᐃᓪᒥᓴᑲᑭᐃᓪᑎᓂᑯᒃ ᒥᓇ ᒪᓴᓇ ᑲᑦ ᓴᑯᑭᔭᐊᓪ ᐅᐸᑭᑎᓂᐊᓪᑎᐃᓐᓇᐊᑦᓭ; ᐁᐊᓯ ᒪᒃ ᐃᐅᒪᒪᓪᑎ, ᐊᒃᓂᐊᑦ ᐅᓂᐊᓪᑎ; ᓇᓂᓇᐁᐅᓐᓴᓐᓪᒥᑦᒪᓪᑎ ᐅᓂᐊᓪᑎ ᐅᐸᑭᑎᓂᐊᓪᑎᐃᓐᓇᐊᑦᓭ: ᐅᓂᐊᓪᑎ ᐃᓐᔭᐁᐃᔮ ᑲᑦ ᐃᓐᔭᐁᐃᔮ ᑲᑦ ᐃᓐᔭᐁᐃᔮ ᑲᑦ

ᒥᓇ ᑭᐃᓴᐻᐅᐅᐸ: ᑭᐃᒪᑐ, ᒥᓇ ᓇᑐᒥᒪᐅᓂᐸ: ᑭᐃᒥᓂᑲᐅᓂᐸ ᐯᓗᐅᓂᐸ, ᐅᓂᐸ ᒪᒃ ᑲᕈᐃᐊᑎᓂᐸ ᐃᓂᓴᐅᕐᓗᐅᓚᖅ;

5 ᐊᓇ ᐃᓴ ᐱᓂ ᑲᑎᐅᓴᐃᑭᓂᐸ, ᑭᓴᒪᓂᑐ, ᒥᓂᐅᐅᐸᓂᑦ: ᑲᑎᐅᓴᐃᑭᓂᐸ ᐅᓂᐸᑎᓂᐸ ᐅᓂᐸ ᐅᓂᐸᑎᓂᐸ ᐅᓂᐸ ᐅᓂᐸᑎᓂᐸ ᐅᓂᐸᑎᓂᐸ ᐅᓂᐸᑎ

ᒪᑎᓇᒪᒃᓴ ᒥᑦᑕᖅᑎᑦ ᓴᐅᕐᓂᖅ.

1 ᐅ ᐃᐢᕕᐅᐃᖏ, ᐸᐅᑦᔨᑦᑐᑉ ᑲᑎᕐᕕᐅᖅᑭᑭᑦ ᐸᐸᓴᒪᓂᔨᑦ: ᑭᖓᒪ ᐸᐸᖅᐸᖅᑭᑭᔪᑦ ᑎᑎᕐᔨᐅᐃᑦ.

2 ᐊᑎ ᕆᔨᓇᒧᑦ ᐃᑌᐃᓐᓇ, ᒥᓇ ᐸᐅᑦᔨᑦᑕᔨᑦ ᑲᑎᕐᕕᐅᖅᑭᑭᑦ: ᐅᒥᔨ ᐃᑎᑦ, ᐃᑲᑌᓇ ᑲᖅᑌᓇᐅ: ᐅᐃᔨ ᒪᒃ ᐸᑲᒥᔭᑎᓇᐅ ᐅᐃᔨ ᓇᓇᖏᔪᒪᒪᐸᑉ ᔨᑎᐃᓐᓂᐃᓐᓂᔪᓇ, ᐸᔭᐃᓐᐅ ᔪᒪᓂᔨᒥᒥᑎ; ᑭᖓᒪ ᐅᐸᐃᓐᑎᔨᐃᓐᓂᔪᓇ ᔨᑎᐃᓐᓂᔪᓇ: ᐅᐃᔨ ᑲᑎᕐᕕᐅᖅᑭᑭᑦ ᔨᑎᐃᓐᓂᔪᓇ.

3 ᓇᒪᐃᓐᔭ ᐊᖏᔪ ᓂᑲᐱᒪᐢᐃᓇᒧ; ᓇᒪᐃᓐᔭ ᒥᐢᑕᑎᒪᓕᐢ ᓂᑲᐱᐅᑌᕐᐱᓇᒧ: ᓇᒪᐃᓐᖏᑲ ᒥᓇ ᓂᑲᑲᑌᓐᓇᓇ, ᐸᔭᐃᓐᐢ ᔪᒪᓂᔨᒥᒥᑎ; ᑭᖓᒪ ᐅᐸᐃᓐᑎᔨᐃᓐᓂᔪᓇ ᔨᖏᒪᓂᔨᒥᒥᑎ: ᐃᑲᑎᕐᕕᐅᖅᑭᑭᑦ ᐊᖏᔪ ᐃᓐᔭ ᐅᐸᑉ ᒥᐢᑕᑎᒪᓕᐢ ᐃᑲᑎᕐᕕᐅᖅᑭᑭᑦ.

4 ¶ ᓂᑲᓇᐸᐃᓐᕆᐃᓐᓇ ᐅᑕᖏᔭᐃᓐᓂᐃᓐᓂ, ᖃᖓᓂᑲᔪᐸᑉᐊᐃᓐᓇ: ᑭᖓᒪ ᓂᐱᔨᐃᓐᔨᐃᓐᓇ ᐃᑲᑌᓂᑲᑌᐢ ᐃᓐᔭᐃᓐᐢ ᐅᐸᑉ.

5 ᕆᐱᐢᒧ ᐱᐸᖅᐊᐢ ᓂᑲᐃᑎᑎᑲᐃᓐᓂᐃᓐᓂᔪᓇ ᐃᐢᕕᐅᐃᖏ: ᐃᓐᐱᔨᓂᔪ ᕆᐱᐢᒧ ᑲᑎ ᐃᔨᒥᔭᔨᐢ, ᒥᓇ ᑲᑎ ᐃᔨᐱᑎᓂᔪᓇ ᐃᑲᑎᕐᕕᐅᖅᑭᑭᑦ ᐃᓐᔭᐃᓐᐢ ᐅᐸᑉ ᒥᐢᑕᑎᒪᓕᐢ.

6 ¶ ᓂᑲᓇᐸᐃᓐᕆᐃᓐᓇ ᐅᑕᖏᔭᐃᓐᓂᐃᓐᓂᔪᓇ ᐃᑲᑎᕐᕕᐅᖅᑭᑭᑦ ᐃᓐᔭᐃᓐᐢ ᐅᐸᑉ ᒥᐢᑕᑎᒪᓕᐢ.

7 ᐊᓂᐃᓐᓇ ᐃᑲᑎᕐᕕᐅᖅᑭᑭᑦ ᐃᓐᔭᐃᓐᐢ ᐅᐸᑉ ᒥᐢᑕᑎᒪᓕᐢ.

8 ᐃᓐᔭᐃᓐᓇ ᐃᑲᑎᕐᕕᐅᖅᑭᑭᑦ ᐃᓐᔭᐃᓐᐢ ᐅᐸᑉ ᒥᐢᑕᑎᒪᓕᐢ.

9 ᐊᐅᓐᓇ ᐅᐸᓂᔨᐃᓐᓇ, ᐅᒥᔨ ᐸᑉ ᓂᔨᑎᑦᑕ ᐅᐅ ? ᐊᐸᕆᐅᓐᔭᖅᑕᑦ, ᐸᑉ ᐸᖅᑲᐸᖅᑕᑦ ᐅᐅ ? ᑭᖓᒪ ᐅᑎᔨᑦᐃᓐᓇ ᑲᑎᕐᕕᐅᖅᑭᑭᑦ ᐃᓐᔭᐃᓐᐢ, ᐊᓇ ᑲᓐᔭᑎᑦ ᐅᕆᑎᔨᑦ ᑲᑎ ᑕᑎᑐᖅ; ᒪᒃ ᐃᓐᔭ ᐅᐊᓐᓂᑕᑎᑐᖅᑲᐃ ᑲᑎᕐᕕᐅᖅᑭᑭᑦ ᐊᐅᓐᓇ ᐃᓐᔭᐃᓐᐢ ᐅᐸᑉ ᒥᐢᑕᑎᒪᓕᐢ.

8 ¶ ᓂᑲᓇᐸᐃᓐᕆᐃᓐᓇ ᐅᑕᖏᔭᐃᓐᓂᐃᓐᓂᔪᓇ ᐃᑲᑎᕐᕕᐅᖅᑭᑭᑦ ᐃᓐᔭᐃᓐᐢ ᐅᐸᑉ ᒥᐢᑕᑎᒪᓕᐢ.

9 ᐊᐅᓐᓇ ᐅᐸᓂᔨᐃᓐᓇ, ᐅᒥᔨ ᐸᑉ ᓂᔨᑎᑦᑕ ᐅᐅ ? ᑭᖓᒪ ᐅᑎᔨᑦᐃᓐᓇ ᑲᑎᕐᕕᐅᖅᑭᑭᑦ ᐃᓐᔭᐃᓐᐢ ᐅᐸᑉ ᒥᐢᑕᑎᒪᓕᐢ.

ᔪ ᐃ ᔭ.

ᒪᑎᓇᒪᒃᓴ ᓂᐢᑦ.

1 ᐅᑎᑌᐃᓐᓇ ᑲᑎᕐᕕᐅᖅᑭᑭᑦ ᑲᐸᖅᐅᑎᑎᑌᔨᑦ ᔪᐃᔭᐅᔨᓴ ᐱᐟᓴᐃᔭ.

2 ᓇᔪᑎᒪᓗ ᐅᒪ, ᐸᔭᐃᓐᐢ ᔨᓴᐃᔭᓂᐃᓐᑎᔨ, ᐱᓕᕆᒪᓗ, ᑲᖅᐸᖅᒪᓗ ᐃᓐᔭᐃᓐᐢ ᐅᐸᑉ ᒥᐢᑕᑎᒪᓕᐢ. ᐸᖅᐃᖅᑕᒪᓐᓂᔪᓇ ᑭ ᐅᒪ ᐸᐸᔨᑲᒥᐃᓐᓇᐢ ᐅᐸᔨᑲᒥᐃᓐᓇᐢ ?

3 ᐃᓐᖅᑕᒪᔨ ᑭᑕᐃᓐᔨᑎᐃᓐᓇᓐᓇᔨ ᐅᒪ, ᒥᓇ ᐸᔭᐢ ᑭᑕᐃᓐᔨᑎᐃᓐᓇᓐᓇᔨ ᑲᑎ ᐃᓐᖅᑕᒪᑐᐃᓐᓇᓐᓇᔨ ᐅᑕᐃᓐᔨᑎᐃᓐᓇᓐᓇ, ᒥᓇ ᐅᐅᑦᔨᔨ ᑭᑕᐃᓐᔨᑎᐃᓐᓇᓐᓇ ᔨᑎᑲᑲ ᖃᐅᑎᐅᓐᔭᐃᓐᓇᓐᓇᔨ ᑲᑎᕐᕕᐅᖅᑭᑭᑦ ᐃᓐᔭᐃᓐᐢ ᐅᐸᑉ ᒥᐢᑕᑎᒪᓕᐢ.

4 ᐊᓂᒪ ᐸᒪ ᒪᓂᔪᓐ ᑲᑎᕐᕕᐅᖅᑭᑭᑦ ᐃᓐᔭᐃᓐᐢ ᐅᐸᑉ ᒥᐢᑕᑎᒪᓕᐢ.

5 ᔨᑎᔨᓂᔨ, ᐸᔭᐃᓐᐢ ᐅᑕᖏᔭᐃᓐᓂᐃᓐᓂᔪᓇ ᐃᑲᑎᕐᕕᐅᖅᑭᑭᑦ ᐃᓐᔭᐃᓐᐢ ᐅᐸᑉ ᒥᐢᑕᑎᒪᓕᐢ.

6 ᑭᖓᒪ ᑲᑎᓐᓂᑲᓂᔨᑦ ᐊᑕᔨᑕᓂᐊᑦᑐᓂᔨᑦ ᐅᐸᑉ ᒥᐢᑕᑎᒪᓕᐢ.

7 ᑭᐳᓂᔭᐃᓐᓇᓐᓇᔨ, ᒥᓇ ᐅᑕᖏᔭᐃᓐᓂᐃᓐᓂᔪᓇ ᐃᑲᑎᕐᕕᐅᖅᑭᑭᑦ ᐃᓐᔭᐃᓐᐢ ᐅᐸᑉ ᒥᐢᑕᑎᒪᓕᐢ.

8 ¶ ᓂᑲᓇᐸᐃᓐᕆᐃᓐᓇ ᐅᑕᖏᔭᐃᓐᓂᐃᓐᓂᔪᓇ ᐃᑲᑎᕐᕕᐅᖅᑭᑭᑦ ᐃᓐᔭᐃᓐᐢ ᐅᐸᑉ ᒥᐢᑕᑎᒪᓕᐢ.

9 ᐃᓐᔭᐃᓐᓇ ᐸᐸᖅᑲᐃᓐᓇ ᒥᓇ ᑕᓂᑲᓐᓇ ᐸᐸᖅᑲᐃᓐᓇᓐᓇᔨᑦᑐᓂᔨᑦ ᐃᓐᔭᐃᓐᐢ ᐅᐸᑉ ᒥᐢᑕᑎᒪᓕᐢ; ᐸᐸᖅᑲᐃᓐᓇᓐᓇᔨᑦᑐᓂᔨᑦ ᐃᓐᔭᐃᓐᐢ ᐅᐸᑉ ᒥᐢᑕᑎᒪᓕᐢ.

10 ᓂᓪᓕᐢᑲᓐᓇᓐᓇᔨ ᐸᐸᖅᑲᐃᓐᓇᓐᓇᔨᑦ ᐃᓐᔭᐃᓐᐢ ᐅᐸᑉ ᒥᐢᑕᑎᒪᓕᐢ; ᑭᖓᒪ ᒪᓂᔪᓐ ᓂᓪᓕᐢᑲᓐᓇᓐᓇᔨ ᐃᓐᔭᐃᓐᐢ ᐅᐸᑉ ᒥᐢᑕᑎᒪᓕᐢ.

11 ᓄᐱᐃᓂᔨ, ᐅ ᐸᔭᐃᓐᐢ ᐸᐸᖅᑲᐃᓐᓇᓐᓇᔨᑦ ᐃᓐᔭᐃᓐᐢ ᐅᐸᑉ ᒥᐢᑕᑎᒪᓕᐢ.

12 ᓂᓪᓕᐢᑲᓐᓇᓐᓇᔨ ᐅᑕᖏᔭᐃᓐᓂᐃᓐᓂᔪᓇ ᐃᑲᑎᕐᕕᐅᖅᑭᑭᑦ ᐃᓐᔭᐃᓐᐢ ᐅᐸᑉ ᒥᐢᑕᑎᒪᓕᐢ.

ᑭᓂᓱᑯᓄᖅ ᐅᖃᑦᑎ, ᓂᐊᑦᓂᓀᐃᐃᓕᑦᓴᑦ; ᑎᑫᒪ ᒥᔪᑦᑕᒧᐃᓕᑦ ᓂᐊᒪᓱᑦ ᐊᑦᓯᓕᓂᐃᓕᓀᓀᓱᑯᓄᖅ ᐅᐟᓕ.

13 ᐸᓱᐟᐟᑌᐅᓀᑦ, ᑭᓇ ᓇᓂᓇᐊᓕᐟᑌᓕᑦ, ᐳᖃᑦᓴᐟ ᐸᑎᑎᐊᓴᓀᓕᑦᓂᑦ: ᐅᓂᑦ, ᐳᖃᑦᓴᐟ ᑲᐃᐧᐊᐧᖁᑦᑕᒣᑦ ᐸᑎᑎᓱᐃᓂᐟ: ᐊᐧᑕᒥᑎᑦ, ᐯᐱᒥᓂᑦ ᑎᓪᓗᐊᓂᐟ ᑲᐃᐧᐊᐧᖁᑦᑕᒣᑦ ᓂᐳᓱᒪᓂᑦᑦ; ᑎᑫᒪ ᐃᓱᓀᐃᐟ ᐸᑎᑎᐊᓴᓀᓕᑦ, ᑭᓇ ᒥᓂᐊᓕᐟ ᐸᑎᑎᐊᓴᓀᓕᑦ ᑎᓪᓗᐊᓂᐟ ᑭᓇᐅᓂᐟ ᐅᐟᑎᑦ ᑭᑭᓕᓂᐟ ᐊᑦᓯᓕᓂᐃᓕᓀᓀᓱᑯᓄᖅ ᐅᐟᑎᑦ ᑭᑭᓕᓂᐟ.

14 ¶ ᑲᓇᑉᑦ ᐅᑲ ᒥᑎᓱᐃᓂᐟ, ᓇᐧᐅᑕᒪᐟ ᑲᓇᑉ ᒪᓴᐃᓕᐃᐃᓂᐟ, ᒪᓴᐃᓂᐟ ᑲᓇᑉ ᑲᐱᑎᓴᓀᓕᑦᓂᐟ ᑭᓇ ᑲᐱᑎᓴᓀᓕᑦᓂᐟ ᑲᑎᐯᓂᐟ ᐊᑦᓯᓕᓂᐃᓕᓀᓀᓱᑯᓄᖅ ᐅᐟᑎᑦ ᐸᑎᑎᓱᐃᓂᐟ ᑲᑎᐯᓂᐟ ᐊᑦᓯᓕᓂᐃᓕᓀᓀᓱᑯᓄᖅ ᐅᐟᑎᑦ ᐸᑎᑎᓱᐃᓂᐟ,

15 ᐁᐱᐊ ᐊᓂᒪ ᐸᓂᑲᐤ ᐅᐟᑎ! ᑎᑫᒪ ᐅᐸᓂᑲᑦ ᑲᑎᐯᓂᐟᑎᑫᐟ ᓴᓱᐟ ᑲᓯᐊᐧᑦ ᐃᐟᑕᑲᓂᓀᓂᐤ, ᐅᑯᓯ ᒪᐱᓂᐟ ᓀᓯᐊᓂᓀᓂᐤ ᑭᓇᐅᓂᐟ ᐅᐟᑎᑦ ᐅᐟᑎᑦ ᑲᑎᐯᓂᐟ ᑲᑎᐯᓂᐟ ᐅᐟᑎᑦ ᐅᐟᑎᑦ ᐅᐟᑎᑦ

15 ¶ >ᑦᑕᒧᑦ ᐱᐱᒃᓗ ᓴᐢᐊᓂᖅ, ᒃᓭᒋᑦ ᐅᒃ ᐅᒋᑎᓂᖅ, ᓇᐢᑕᒪᑦ ᒃᓭᑎ ᒪᐊᓗᖅᑭᐃᐢᓗ:

16 ᒪᓚᓗᖅᑭᓂᐊᓗᑦ, ᒃᓭᑎᐃᓂᖅ ᐅᒪᓕᐊᓗᖅᑭᐃᐢᓗᑦ, ᒪᐊᓗᖅᑭᐃᓂᖅ ᐅᐸᖅᑎᑦᑕᐃᓂᓗᑦ, ᒪᓚᓗᖅᑭᐃᓂᖅ ᐊᐊᓂᓴᑦ, ᒪᓭ ᐊᓂᖅ ᑲᓇᖅᑐᖅ: ᐸᑦᑐ ᐅᓇᐃᖅᑭᐃᓂᖅ ᑲᑕ ᐯᑭᐊᓴᐃᓂᖅ ᐅᐊᐢᑐᐃᓂᖅ ᐅᖅᑎᑦ, ᒪᓭ ᓇᐊᖅᓂᖅᓂᓐᓂᖅ ᐅᐱᖅᑭᑎ ᐃᓚᐢᑐᐃᑲᖅᓂᖅ ᐅᖅᑎ.

17 ᑭᐳᑦ ᕿᑭᑎᐊᓂᓕᐊᓗᑦ, ᐊᓂᐃ ᑲᑎᐯᓕᖅᑎᑭᓂ ᑲᐊᐅᓇᓕᐊᓗᑦ ᑲᑕ ᐃᑕᑌᓗᐊᓗᑦ ᑕᑦᑕᐃᓗᑦ ᐱᐟᐅᓐᓗᑎᒃᓴᓂᖅ ᒪᓭ ᐊᐸᑎᒃᐱᐟᓂᖅ ᐊᐊᓂᓴᑦ ᐅᑎᓕᐊᓗᑦ ᐱᐟᐅᓐᓗᑦ ᑲᑕ ᐃᑕᑌᓗᐊᓗᑦ, ᒪᓚᕈᐃᑦ ᐳᑕᓕᓕᓚᒪᓐᓗᑦ, ᐅ ᑌᐯᓕᖅᑎᑭᓂᖅᑕᒪᓐ, ᑭᑲᐃᓐᓂ ᒪᓕ ᐊᓕᒧᒪᑕᐅᓂᓂᖅ ᐃᓂᑦ ᕿᑭᑎᓇᑕᒪᓐ, ᑭᑲᐃᓐᓂ ᑎᑎᐃᓂᖅᑕᒪᓐ ᐅᑲ ᑲᑎᐯᓕᖅᑎᑭᓂᖅ

7 ᐋ·ᐸᖏᑕᒧᑦ, ᐅᔪᑦ ᖃᐅᖏ ᐸᓯᔪᓐᓴ·º ᐃᑦ ᑲᑭᖏᐊᒋᐋ·ᖁᐊᑦ, ᐅᔪᓯ ᓂᑲᐯᑭ ᑭᐅᐢᓂᓯᓐᓂ·ᓂᐋ·º ᑭᓂᓴ·ᓂᐋ·ˣ :

8 ᐅᔪᓯ ᒪᓴ ᓂᑲᐊᒋᐋ·ᖁᐊ ᑭᔪᓯᓯᐋ·ᐋ· ᒥᓇ ᑭᒋᓂᓯᐋ·ᐋ·ᐠ ᐅᑭᖏᑦˣ ᐃᓯ ᔨᑦ, ᐅᔪᓯ ᐃ·ᔦᐋ·º ᒥᓇ ᐃᒋᒪᑭᐠ ᛃᐱᔦᓇ ; ᐋᓂᐃ ᐊᐢᓯᐢᓂᐋ· ᐋ·ᐠᔦº ᖁᐊᔦᑭᐠ : ᑭᖃᒪ ᖁᑎᐯᐢᑭᑫ′ ᐅᒪ ᑭᐢᐃᑌ·º.

9 ᐱᑭᑦᓭᒧᑦ ᐅᒪ ᑫᑦᓂᓇˣ ; ᐋ·ᐅ·ᐢᑐᑦᓭᒧᑦ ᓇᑦᓴᐃᐢᓯᓂᐋ·ᐠ, ᔨᐢᓂᔨᐃ· ᑭᐠᐸᓇᐢᓯᓂᐋ·ᐠ ᑭᔪᓯᐠ ᖁᐊ ᐯᐃᑐᑦᓭᒧᑦ : ᑭᖃᒪ ᖁᑎᐯᐢᑭᑫ′ ᐅᒪ ᑭᐢᐃᑌ·º.

10 ᐅᓇᑦᓭᒧᑦ ᑭᐱᖁᓂᐢᑭᑭᖁᓂᓇᐋ·ᐋ· ᓯᒪᖁᓂˣ ᐃᔪᓯ, ᒥᓇ ᑭᒪᔪᓂᖁ·ᖁᐃᖁᓂᓇᐋ·ᐋ· ᑕᐦᑭᖁᓂˣ ᐃᔪᓯ : ᑭᐅᑦ ᐋᓇ ᖁᑦᓂᔪᔪᑦ, ᐅᑦ ᑭᒪᔪᓂᖁ·ᐠ ᖁᑕ ᐃᑌ·º.

11 ᒪᐋ·ᑭᐃᐅᑦ, ᒥᓇ ᐯᐃᐅᑌᑦ, ᖁᐦᑭᔦº ᔨᔦᐋ·º ᐅᖁ ᖁᐋᔦᒥᐋᐋᑦ, ᒥᓇ ᒥᔪᐅ· ᐋ·ᐠᖁ ᐅᐦᑭ ᒪᒧᐃ· ᒪᐋ·ᐦᑭᐃᐅᑦ : ᐅᔪᑦ ᐅᒪ ᐃᔪᐦᑦᑭᑦ ᔨᔪᓂᒪᓂᔪᑦ, ᐅ ᑌᐯᔦᐦᑭᑫᔦᐠ.

12 ᔨᔦᑦ ᐋᓂᔨ ᐅᖁ ᖁᐋᔦᒥᐋᐋᑦ ᖁᑕ ᔨᔪᓂᐋ·ᐋ·ᐠ, ᐅᔪᓯ ᖁᑕ ᐯᑭᐃᑌᑌᐋ·ᐠ ᑭᐅᔦᒪᐋᔦᑦˣ : ᑭᖃᒪ ᐅᔪᑦ ᖃᓇᐋᐱᔦ ᔨᔪ ᐅᓇᔪᓯᐋ·ᐟᖁᐊᑦ ᐃᓂᐦᑦ ᖁᐋᔦᒥᐋᐋᑦ ᐃᓂᐦᑦ ᖁᐋᔦᒥᐋᐋᑦ : ᐅᖁ ᒪᓴ ᐃᔪᐦᑦᑭᑫᔦᐠ ᖁᐋᔦᒥᐋᐋᑦ ᐃᓂᐦᑦ

7 Ⱡᖅ ᐃᓐᓄᑌᐤ ᓂᑲᐃᓂᕆᐅᐤ ᐅᑐᓂᑲᓂᐊᐅ·ᕽ ᑫᓗ, ᑫᐃᓐᑲ·ᓄᐅ·ᕀ ᑭᐳᑎᐅᑭᒪᐃᓗᑲᒥᑲ· ᐅᓄᑯ.

8 ᒥᓐ ᓂᑲᑭᖅᑕᐊᑯ·ᐤ ᑲᐃ·ᑭᓄ ᐊᐢᒋᐊᐢ ᑭᐳᑎᐅᑭᒪᐃᓐ· ᑭᐢᓄᓐᐊᓂᑭᐃᐃᐃᐅ· ᐊᐢᐳᐊᐢ ᑭᐳᑎᐅᑭᒪᐃᓐ· ᐊᐢᐳᐊᐢ ᐅᑎ, ᐅᓄᓂ ᓂᑲᑫ·ᐢᑭᑎᑭᓗᐅ ᐃᐢᐳᐊᐢ: ᐅᓄᓂ ᐊᓂᑭ ᐅᐢᓄᓂᑎᑭᐢ ᐱᐢᐃᐢᑎᑲ ᐃ·ᐳᓂᑲᐊᐢ ᑲᑕ ᓂᓂᐊᑲᓇᐱᐊᐢ·ᐢ, ᐃᑌ·ᐤ ᑲᑎᐯᐢᐳᐊᐢ ᑭᓴᒪᓂᐢ.

9 ¶ ᐅᑕᓂ ᐃᑌ·ᐤ ᑲᑎᐯᐢᐳᑎᑫᐢ; ᓂᔅᐢ ᐅᑎᑭ ᐅᒪᑭ ᔆᑕᒧᐃᓐᓇ ᑕᐢᐳᐃ, ᒥᓇ ᓄᐅ ᐅᑎᑭ, ᓇᒪᐃ·ᖏ ᓂᑲᑫ·ᐢᑭᑭᑭᑌᐢ ᐃᐢᐳᐊᐢ: ᐅᓄᓂ ᐊᓂᑭ ᐅᐢᓄᓂᑎᑭᐢ ᐱᐢᐃᐢᑎᑲ ᐃ·ᐳᓂᑲᐊᐢ ᑲᑕ ᓂᓂᐊᑲᓇᐱᐊᐢ·ᐢ, ᐃᑌ·ᐤ ᑲᑎᐯᐢᐳᑎᑫᐢ; ᑭᑫᒪ ᑕᓂᐯ·ᐊᐢᐳᐊᐢ·ᐢ ᑭᐃᓂᓇᒪᐢ·ᐢ ᐃᐢᑕᐢᕽ, ᐅᑉᒪ Ⱡᖅ ᐅᑎᑭ ᐃᒪᐸᐢᑕᐢᐳᐊᐢ·ᐢ ᐅᑎᑭ, ᓇᒪᐃ·ᖏ ᑭᐳᑎᐅᑭᒪᐃᓗᑲᒥᑲ· ᐅᑎᑭᐢᐳᐊᐢ·ᐢ ᐃᐢᐳᐊᐢ: ᐅᓄᓂ ᐊᓂᑭ ᐅᐢᓄᓂᑎᑭᐢ ᐱᐢᐃᐢᑎᑲ ᐃ·ᐳᓂᑲᐊᐢ ᑲᑕ ᓂᓂᐊᑲᓇᐱᐊᐢ·ᐢ, ᐃᑌ·ᐤ ᑲᑎᐯᐢᐳᑎᑫᐢ; ᑭᑫᒪ ᑕᓂᐯ·ᐊᐢᐳᐊᐢ·ᐢ ᐃᐢᑕᐢᕽ, ᐅᑉᒪ Ⱡᖅ ᐅᑎᑭ ᐃᒪᐸᐢᑕ

ᑲᑭᖏᓐᓇᐅᓕᓂᑦ ᑲᑎ ᒧᓐᓴᑐᑎ ᓯᐯᓂᒍ ᐅᑲᐧᓂᒪ ᓂᐱᓯᓂᑦ, ᐃᑌᐧᐤ ᑲᑎᐦᓴᐅᑎᓂᓐ.

ᒪᑎᓇᒪᓕᒃ ᓂᓐ.

1 ᓇᐃᐢᓕᒧᑦ ᐅᒪ ᐃᑌᐧᐃᐧᐣ ᐊᓂᒪ ᑲᑎᐯᐢᑎᓂᓐ᙮ ᑲᐃᓯ ᐊᓯᒥᔪᔪᑦ, ᐅ ᐅᐸᔪᐧᓯᒥᔭ ᐃᐢᕐᐃᐃᐩ, ᒥᓯᐅᐧ ᐊᐁᓂᒪᑦ ᐊᔭᓇᐣᐧ ᐊᓂᑭ ᐃᐱᑊᐧ ᐊᐢᑭᐢ ᑲᑭᐢᓂ ᑲᐃᑎᐢᓂᑲᐢᑎᓂᐧᐣᐢᐧᐣᐢᐧᐣᐢ

<ᓱᑲᒪᐅᑎᓴᑯᐧᐅ: ᐃᓐᐦᐃ ᐹᓕᖅᑕᐃᐧᐸᑦᑎᓱᑯᐧᑯᐧ, ᒥᓇ ᐹᓯᒥᓂᐹᓐᑎᓱᓂᑯᐧᑯᐧ, ᒥᓇ ᐹᒥᓂᔨᑎᐅᒋᒥᓴᑯᐧᑯᐧᐣ ᐅᑎ ᐊᓂᑯᐧᑯᐧᐹ ᒥᐟᑎᐱᑎᓐ, ᒥᓇ ᐹᐟ ᐅᑦᐃᐃᐊᑎᓐᒋᒥᓴᑯᐧᑯᐧᐣ, ᐊᓇ ᐸᑦᒪ ᒪᓂᔨᓐ ᐹᖖᐯᒥᑐᐅᑕᐃᓇᑯᐧᓂ, ᐃᑌᓂᐅᒪ ᓇᒪᐃᓴᐅ ᐹᐹᐯᑦᐅᓂᑯᐧᓂ ᐅᑎᐸᑎᓐᒋᒥᓴᑯᐧᑯᐧᐣ.

10 ᒪᐃᓐᐱᓴᐃᓐᐧ ᓂᐹᐃᓯᑎᐁᐅᐧ ᐃᑕ ᐅᐊᐳᓵᐧ ᑲᐹᖖᐧᐧᑦᓯᐧ ᐃᐹᑎᐟ: ᓯᒪᑲᐧ ᐅᖖᐹ ᓂᐹᖖᓂᓴᖖ-ᐊᐊᑎᐧ ᔨᓂᐹᓂᐹᐟᐊᑯᐧᑯᐧᐣ, ᐅᐊᓯ ᓂᐹᖖᐅᑎᐊᑯᐧᑯᐧᐣ; ᐹᐹᖖᒥᓴᑌᓇᑯᐧᓂ ᐅᐃᓯ ᒥᓇᑲᑲᐹ ᑭᖅᐯᐃᐧᓂᐊᑯᐧᑯᐧ: ᓀᐳᐱᐧ ᒪᑲ ᓇᒪᐃᓵᐧᐳ ᐹᐹᐯᐱᐅᐧᓂᐊᑯᐧᑯᐧᐣ, ᐃᑌᓂᐅ ᑲᑎᑦᐅᐅᐧᑎᐊᑯᐧᑯᐧᐣ.

11 ᓂᐹᖖᐧᓯᐊᑯᐧᓇᐹᖖᐧᐊᑯᐧᐣ ᐊᑎᖖᐧᐟ ᐹᐳᐊᑯᐧᓂ, ᑕᐱᓐᔨᐧ ᐹᐯᒪᓂᑐ ᑲᐹᖖᐃᓯ ᓂᐯᐊᑯᐧᓇᐹᖖᐧᑕᐧᐣ ᐱᑕᐧ ᒥᓇ ᔨᒪᕀᐅᐣ, ᐅᐊᓯ ᐹᐳᐊᑯᐧᓂ ᐃᓐᑲᐧᐹᐱᐧ ᑲᐅᐧᔨᔨᐧᐣ ᐹᐹᐯᐱᐅᐧᓂᐊᑯᐧᑯᐧᐣ: ᓀᐳᐱᐧ ᒪᑲ ᓇᒪᐃᓵᐧᐳ ᐹᐹᐯᐱᐅᐧᓂᐊᑯᐧᑯᐧᐣ.

12 ᐅᐅᔨᐧ ᐅᖖᐹ ᒪᑲ ᐅᑎᐟ ᓀᐃᑕᐧᐣ, ᐅ ᐃᐧᐟᐅᐧᐃᐧᐟ: ᒥᓇ ᑭᑫᒪ ᐅᑎᐟ ᐅᐃᐧᖖᐧᐃᑕᑎᐧᐣ, ᐊᐧᐅᐧᓂ ᐃᑦ ᐹᐳ ᓇᐳᐧᐅᑲᐧᐟ ᐹᐹᐯᓴᑐᐧᐣ, ᐅ ᐃᐧᐟᐅᐃᐧᐟ.

13 ᑭᑫᒪ ᑭᐧᐟ, ᐊᓇ ᑲᐹᖖᐅᐟᑕᐟ ᐊᐧᐹᓴ, ᒥᓇ ᔨᐃᑎᐧ ᑲᐹᖖᐹᐟᖖᑕᐟ, ᒥᓇ ᑲᐃᐧᐧᑕᒪᐊᐧᐟ ᐊᐳᐟᓵᐧᓂᐊᐧ ᑫᐳᓴᑦᓂ: ᐅᐃᑌᐱᐧᐣᑕᒥᓵᐧᐟ, ᐊᓇ ᑲᐊᐧᓂᑎᐱᐧᖖᑕᐟ ᐊᐧᐹᓴᐧᐣ, ᑫᐳᓴᑦᓂ, ᒥᓇ ᑲᑕᐧᐟᐃᑦᑕ ᐅᑲᐹᐱᐧᐣᑕᐧᐣ ᐊᐧᐹᓴᐧᐣ, ᐊᓇ ᑲᐊᐧᓂᑎᐱᐧᖖᑕᐟ ᐅᑲᐹᐱᐧᐣᑕᐧᐣ ᐃᐧᐟᐅᐃᐧᐟ ᐃᐧᐹᓵᐧ ᑲᐹᐧᐟ ᑲᐅᐧᐳᐧᐣ.

ᒪᑎᓇᒪᓴᐧ ᓂᐅᓇᓗ.

1 ᓇᐧᐳᑕᒪᐟ ᐅᒪ ᐃᑌᐧᐃᐧᐣ ᑲᐅᑎᓇᒪᐟ ᐹᐳᐊᐧᐧᐟ ᐅᐳᐹ, ᑲᑲᐧᖖᑌᐧᓯᐃᐧᐣ ᐃᓴ ᐱᑯ, ᐅ ᐹᐳᐊᐧᐧᐟ ᐃᐧᐟᐅᐃᐧᐟ ᐃᐧᐹᓵᐧᐣᑲᐧᐟ ᐅᐅᐹᓇᐧᐟ.

2 ᐃᐧᐟᐅᐃᐧᐟ ᐅᐧᐹᓂᐹᐧᓂᐧ <ᐳᐹᓯᐧ; ᓇᒪᐃᐧᖖᑲ ᑎᐱᓴᐅᐧᐧ ᐅᐧᐅᐧᐣᑕᐧᐣ ᒥᓇ ᑲᑕ ᖖᖖᐧᐟ: ᐅᐧᐱᓇᐧᐧ ᑎᐱᓴᐅᐧᐧ ᐅᐧᐅᐧᐣᑕᐧᐣ ᐃᐧᐟᐅᐃᐧᐟ ᐃᐧᐹᓵᐧᐣ ᐅᐧᐅᐧᐣᑕᐧᐣ; ᐅᐧᐹᓇᐧᐧᖖᑲᐧᐟ ᐊᐅᐧᐧᐣᑕᐧᐣ ᐃᐧᐟᐅᐃᐧᐟ ᐃᐧᐹᓵᐧᐣ ᐅᐧᐅ

ᒥᓱᓱᐊᐅ· ᐅᑯᓱ ᒪᓐᑲ· ᐅᓇᑭᓐᑲᐊᓵᓱ; ᐊᐳᐢ ᐅᑭᐢᐱᐢᖏᑐᓱᓖ᙮ ᐊᓱᓱ ᓱᓱ ᐊᓵᓐᑲᐃᑲᓂᓂ* ᐅᖏᐢᐸᓵᓱᓖ᙮ ᐊᓱᓱ ᑭᓂᓴᑲᓕ᙮ ᐊᓱᓱ ᑭᓐᑲᐃᑲᓂᓂ* ᐅᖏᐢᒪᐊᓐᑎᓱᓖ᙮ ᐊᓱᓱ ᑭᓐᑲᐃᑲᓂᓂ* ᐅᖏᐢᒪᐊᓐᑎᓱᓖ᙮

20 ᓇᒪᑭ ᑲᑕ ᐊᓵᓂᑎᐱᓐᑲᓂᓄ ᐅᑭᓱᑦᑕ ᑲᑎᐅᓂᓄᑦ

3 ᑲᑎᕐᓂᖅᓯᒪᓂᖅ ᒪᓗ ᑭᐳᑎᑦᑕᑦ ᐅᒪ: ᓇᒪᐃᓕᓴ ᐅᒪ ᑲᑎᒃ, ᐃᑌᓕᓄ ᑲᑎᕐᓂᖅᓯᒪᓂᖅᓯᒪᓂᖅ.

4 ¶ ᐅᑎᓪ ᓂᑭᖅᑐᓴᒋᐊᓕᖅᓯᓐᓂᕆᔨ ᑲᑎᕐᓂᖅᓯᒪᓂᖅᓯᒪᓂᖅ ᑭᓴᒪᓂᔪᑐ: ᐅᑯᓪ, ᒪᒥᖅᑲ, ᑲᑎᕐᓂᖅᓯᒪᓂᖅᓯᒪᓂᖅ ᑭᓴᒪᓂᔪᑐ ᑭᖅᑕᒍ ᐅᐃᓖᑲᑫᓴᓂᕐᒋᑦ ᐃᓐᓇᐅᔨᓄ ᐅᖅᑭ, ᐅᑯᓪ ᓂᓪᓕᐅᓄ ᑭᖅᑭᓄ ᓂᓪᓕᐅᓄ ᑲᑎᕐᓂᖅᓯᒪᓂᖅᓯᒪᓂᖅᓯᒪ

ᑎᒃᓴᐃᓐᓄ ᐹᓂᑎᒃᓴᑯᐊᓘᙵ; ᒥᓇ ᒃᓇᓗᓂ ᒥᖏᑕᑎᑦ ᐅᐯᓴᓂᔪᓄ ᓴᒃᐃᓇᖏᑦᑕᒍ, ᐅᑯᓂ ᒥᓇ ᐅᐹᓂᐊᕐᓂᓘ ᒃᑕ ᑰᖏᓐᓄ.

11 ¶ ᐃᓕᓴᖏᑕᒧᑦ, ᐹᓂᖏᐊᑯ· ᕿᑯᓂᓇᒪᖏᓐ·, ᐃᑌ·° ᖃᑎᒌᓐᓄᑐᒍ᙮ ᐊᓯᒪᓂᑐ, ᐃᓕᐊᔪᓐᓄ ᐅᖏᓇᑦᑐᓐᓂᒃ ᐊᓐᐹᐃᓐᓴᓐᓂᖅ, ᓇᒪᐃᓐᓄ ᐅᖏᓇᑦᑐᓐᓂᒃ ᐊᓐᐹᐃᓐᓴᓐᓂᖅ ᐊᓐᐹᐃᓐᓴᓐᓂᒃ ᐃᓐᓇᐅᖏᓐᓄᑦ

ᐅᐯᑦᓴ.

1 ᐅᑕᓯᓇᒧᐃᐧᓇ ᐅᐯᑦᓴ. ᐅᑎᓯ ᐃᑌᐧᐤ ᑲᑎᐯ-ᔨᐢᑎᓄᐟ ᑭᓴᓂᑐ ᐅᑯᔨᒧᑎᑫᐧ ᐃᑦᑦ; ᓂᑭᐢᐯᑌᓇᐣ ᑯᓯᒧᐃᐧᑐ ᑲᑎᐯᔨᐢᑎᓄᐟ ᐅᔨᑎᔪᖏᑯᐧ ᐅᑎᐢ, ᒥᓇ ᐊᑐᖏᖅᑲᑫ ᐃᔨᑎᔪᖏᑯᐧ ᐅᑎᐢ ᐅᐯᑦᑲᑎᔨᑎᐢ, ᐸᔨᑯᑐ, ᐅᑫᐧ ᒪᐃᐧᓂᐅᐧᑦᑭᐟ ᑭᑕᑯᓇᓴᓄᐧᙳ.

2 ᑯᐧᐸᖏᑕᒧᐟ, ᑭᑕ ᐊᐱᔨᔨᓄᐣ ᑭᑭᖏᔨᐢᑎᓄᐟ ᐅᑫ ᑲᐯᔪᑦᑯᑎᔨᐢ ᐃᑦᑦ ᐅᐯᑦᑲᑎᔨᐢ: ᑎᖃᒪ ᑭᑭᖏᑎ ᒪᐸᔨᖏᒋᑯᔨᓄᐣ.

3 ¶ ᐅᐃᔨ ᑭᑐᔨᖏᒪᒪᓴᙳ ᑭᑐᖏᑎᔨᔨᑎᔨᓄᐣ, ᑲᓴ ᐃᑫᐧᓂᓴᙳ ᑲᐯᑦᓄᐣ ᐃᐢᑭᓴᙳ, ᐃᐧᑭ ᑲᐢᑦᐸᔨᐢᐟ; ᐊᓇ ᑲᑭᑐᑦᓄᐣ ᐅᑐᖏᖅᐃᐧᐸᔨᐢᐟ ᐅᐯᑦᐃᙳ, ᐃᐧᑭᓇ ᐅᑦᑭᐢᐟ ᐅᐯᖏᖅᐃᐧᐸᔨᐢᐟ: ᑎᖃᒪ ᑭᑭᖏᑎ ᒪᐸᔨᖏᒋᑯᔨᓄᐣ.

4 ᐃᑕ ᒉᐱᑯᒻ ᒥᑎᔨᐧᐣ ᐅᔨ ᐅᐧᐱᓂᔨᓄᐣ, ᒥᓇ ᐃᑕ ᐊᐧᑎᑦᐧᓂᑲᔨᓄᐣ ᐊᑲᐧᐢᑯᑐᙳ, ᐅᔨᑕ ᐅᐧᑎ ᑲᐱᑦᐸᔨᐢᐟ; ᐊᓇ ᑲᑎᐯᔨᐢᑎᓄᐟ ᐅᐯᑦᐃᙳ, ᐃᐧᐢᑎᓄᐟ ᐅᐯᑦᐃᙳ ᐅᑎᐢ ᑲᑎᐯᔨᐢᑎᓄᐟ ᐅᐯᑦᐃᙳ ᐅᑎᐢ ᐅᐯᑦᐃᙳ ᐅᑎᐢ ᐅᐯᑦᐃᙳ ᐅᑎᐢ

ᐅᑕᐃᓱᓗᒥᔭ ᐃᓕᵋᐅᐃᵋ ᑲᑕ ᑎᐯᓴᵐᒪᓗᐅᐊᓱ· ᐊᓄᐃ ᑫᓄᓐᑕ, ᐱᓴᓐ ᔭᵋᐃᐸᑎᑦᔪ; ᒥᓇ ᐅᐊᐊ·ᑲᓄᑲᑕᒥᓓ ᑭᵋᐳᐃᔭᐊᑦ, ᓱᑦᵋᐅ′ ᑲᐊᑦᔭ, ᑲᑕ ᑎᐯᓴᵐᑦᑦ ᐅᑌᓇᐊ· ᔭᐊ·ᓄᓱᑦᵋ ᑲᐊᑦᔭᓄᑭ.

21 ᐅᓄᓱ ᐅᐱᒪᑭᵐᐃᐅᐊ·ᐊ·ᔭ ᑲᑕ ᐯᑎᐊᓄᓇᒥᔭ ᔭᓘᐊ ᐊ·ᑭᵋ ᑕᑦ ᐅᓇᓱᐊ·ᑕᵐᑭᔭ ᐅᐊ·ᑭᑦᑦ ᐃᓕᔪ; ᐅᓄᓱ ᐅᑌᓇᐃ·ᐃ·ᔭ ᐃ·ᔦ ᑲᑎᐯᓴᵐᑭᓄᓱ′ ᑲᑕ ᑎᐯᓴᵐᑦᑦ.

ᔨᓇ.

ᒪᑎᓇᒪᓐᒃ ᓂᐢᑦᑦ.

1 ᐅᓄᓱ ᒪᓐ ᐅᑎᑌ·ᐃ·ᔭ ᑲᑎᐯᓴᵐᑭᓄᓱ′ ᑭᵋᑲᐅᑎᑦ ᔨᓇ ᐊᒥᑦ·ᐅᓄᓱᓴ, ᐅᒥᓱ ᐅᐃᑌ·′,

2 ᐸᓱᔨ, ᐃᑐᵋᑌ ᓂᓂᐱᐃᵋ, ᐊᓂᒪ ᑭᵋᑦ ᐅᑌᓇᵒ, ᐅᓄᓱ ᑌᐢᐸ·ᑦ; ᑭᓀᒪ ᐅᒪᒧᑎᓱᐃ·ᓂᐊ·ᑯ ᓅᵋᑎ·ᑎᓄᓱᐊ·ᔭ ᐅᑦᐢᒋᒪᐱᐊ·ᑦ.

3 ᒪᓐ ᔨᓇ ᑭᵋᐸᓱᔨ ᐃᐃ·ᵋᐅᓱᒧ′ ᑲᑎᐯᓴᵐᑭᓄᓱᐸ′ ᐅᒋᐢᒋᒪᐱᐊ′ ᐅᵋᑦ ᒋᐊᐢ ᐃᓱ, ᐅᓄᓱ ᒥᓪᐊᐃᵋ ᑭᵋᐃ·ᵋ ᐃᑦᐅᑎᑦ; ᐅᓄᓱ ᑭᵋᑦᔭᐢ ᓇᐱᵋᒃ·ᔭ ᒋᐊᓱᵋ ᐃᐃ·ᵋᐃᐃᓱᒥᒃᓴᑦ: ᐅᓄᓱ ᒪᓐ ᑭᵋᑎᐸᐊᔭ ᐳᑕᔭᓱᐃᵋ′ ᐅᓄᑌ ᐃᑐᓄ, ᑭᵋᑎᐸᐊᔭ ᐃᓱ ᐃᐃ·ᵋᐅᓱᒧᒪᐸᐊ·ᑦ ᑲᑎᐯᓴᵐᑭᓄᓱᐸ′.

4 ¶ ᒪᓐ ᑲᑎᐯᓴᵐᑭᓄᓱ′ ᑭᵋᐃᓱᓀᐊᐢ ᑭᵋᑭᓂᑎᵋ ᑭᵋᑭᑦᑦᵋ, ᐅᓄᓱ ᒪᓐ ᑭᑭᵋᑭ ᑯᵋᐸᓱᔭ·ᔭ ᑭᵋᑭᑦᑦᵋ, ᐅᑭᵋᐃᓱ ᐊᐢᒋᓀᑎ·ᐊᵋ ᑮᐸᑲᑌ·ᐊᵋ ᓴᐱᵋᑲ·ᔭ.

5 ᐅᓄᓱ ᓴᐱᑲ·ᔭ ᐃᓱᓂᐅᐊ·ᔭ, ᑭᵋᑲᑭᓀᐸᐊ·ᔭ, ᒥᓇ ᐅᵋᐸᓱᔨ′ ᑭᵋᒪᓱᐃ·ᒧᐢᒋᵋᐅ·ᐊ·ᔭ ᐅᒪᓂᐢᒥᓴ·ᐊ·ᑦ, ᒥᓇ ᑭᵋᒪᓴᒧᑎᑭᐅ·ᐱᓴᒪ·ᔭ ᐅᐢᓂᑭᵋᐃᓴᐊ·ᐊ·ᑦ, ᑭᑕ ᓴᵋᐢᑯᓇᵋᑭᵋ. ᒪᓐ ᐃ·ᔦ ᔨᓇ ᑭᵋᑭᑌᐃᓂᐊᵒ ᐅᐱᒋᐢᒋᓂᐊᐢᒋᐊ·ᐊ·ᑦ, ᑭᑕ ᑭᵋᐅᓴᓂᐊᐢ.

6 ᐅᓄᓱ ᓴᐱᑲ·ᔭ ᐅᑭᒪᐊ· ᑭᵋᐯᓴᑎᑦ, ᐅᒥᓱ ᒪᓐ ᐅᑭᵋᑭᐃᑎᓄᓱ′, ᓂᓀᑦ ᑭᵋᔦ ᐅᓄᓱᐸ′? ᐸᓱᔨ, ᒪᐃᐢᒧᒥᑦᵋ ᑭᒪᓐᓂᐢᒥᓴ, ᐅᑕ ᐃᑦᐅᑎᑦ ᐅᐱᒋᐢᒋᓂᐊᐢᒋᐊ·ᐊ·ᑦ, ᑭᑕ ᐅᵋᑭᑦᑦᵋ·ᐱᓴᒪᐢᒧᒪᐢᒪᐃᵋ·ᔭ ᐅᐱᒋᐢᒋᓂᐊᐢᒋᐊ·ᐊ·ᑦ, ᑲᑕ ᓴᵋᐢᑯᓇᵋᑭᵋᐃᓴᐊ·ᐊ·ᑦ ᐅᐱᒋᐢᒋᓂᐊᐢᒋᐊ·ᐊ·ᑦ, ᑲᑕ ᐅᐱᒋᐢᒋᓂᐊᐢᒋ

ᓂᐹᐦᐯᐸᑦ ; ᐊᐧᑦᐸᐧᐤ ᑲᑭᑫ ᐃᐢᓄᑌᕽ, ᐅᓄᓂ ᑭᐹᐦᐯᐆ ᓂᐯᐦᑕᓄᓂᐅᐧᐣ.

3 ᑎᑫᒪ ᑭᐹᐦᐸᑲᐢᐯᐧᐣᐳ ᑭᐢᖷᓴᐧᐤ, ᕿᐢᐸᐧᐣ ᐱᐦᑎᒥᕽ : ᐅᓄᓂ ᑭᐢᓀᐯᖷ· ᓂᑭᐦᓄᐯᐦᐃᓇᐦᐃᐣᐢ ᖷᐱᐦᑎ ᐊᐢᒥᐦᐅᐧᐣᐢᐅᐦᓄᐢ ; ᐅᐣᐅᐧᐤ ᑫᖷᐢᐣ ᓂᖷᐦᓄᐃᐊᐢᐣ ᖷᑭᐦᑎ ᐊᐢᒥᐦᐅᐧᐣᐢᐅᐦᓄᐢ ᐃᑌᐦᑫ.

5 ᓂᑭᐦᓂᑭᐢᐸᓄᓄᐢ ᓂᐦᐤ, ᐊᐧᑦᐧᐣ ᓂᐢᐦᐃᐦᑫᐦᐢ ᑭᐢᖷᓴᐧᐤᐢᐅᐦᓄᐢ ; ᐅᐣᐅᐧᐤ ᑫᖷᐣ ᓂᖷᐦᓄᐃᐊᐢᐣ ᖷᑭᐦᑎ ᐊᐢᒥᐦᐅᐧᐣᐢᐅᐦᓄᐢ ᐃᑌᐦᑫ.

6 ᓂᑭᐦᐃᓄᐢ ᓂᐦᒪᒪᓄᐧᑭ ᐅᓂᐦᐸᓄᓇᑭ ᐊᐧᑦᑭᐤ ; ᐊᐢᑭᑭ ᐅᑭᐸᐅᐢᐅᐧᐣᐢᓇ ᖷᑭᐦᑭᐢᐣᐢᐅᐦᓄᐢ ᐃᑌᐦᑫ : ᐅᐣᐅᐧᐤ ᒪᖷ ᖷᑭᐦᑭᐢᐣᐢᐅᐦᓄᐢ ᐃᑌᐦᑫ ᐅᓂᐦᐸᓄᓇᑭ ᐅᐣᐅᐧᐤ

ᐅᑭ"Δᑌᐠᐟ, ᐊᐡᐠᓗᒣ ᑲᑕ ᒥᐃᐠᐟ ᑭᑦ σᐱᐦᐣ Δ^Λ¯ ᑭᑦ ᐱᒪᑎᓗᐦᐣ.

9 ᐅᒥᓗ Ļᒃ ᑭᓴᒪᓂᑐ ᑭ"Δᑌᐤ ᒍᓇᐠᐟ, ᑭᒥᓪᓄᑌᐣ ᑭ ᑲᑭᓗᐠᓗᐦᐣ ᒍᐡᐠ ᐅ"ᑭ ᑭ ᐅᒥᓗ Ļᒃ ᑭ"Δᑌᐤᐤ, ᑲᐠᓄ"σ>Δ·σˣ Δᓗᐧ.

10 ᐅᒍᓗ Ļᒃ ᑲᑎᐱᓂ"ᑭᑫᐟ ᑭ"Δᑌᐤᐤ, ᑭᑭ"ᑭᑎᑫᓂᒪᐤ ᒍᐡᐠ, ᐅᑲ ᑭᓴ ᑲᑭᐣᐅ"ᑭᐟ ᐊᐣᐠᑲᓂᐣ ᑭᑭᐣᐱᐦᐣ; ᐊᐡᓗ ᑲᑭᓗᐦᐣ ᐅᑲᒪᓂᐣ ᑭᑲᑭᐣᐱᐦᐣ ᐅᑲᑭᐣᐱᐦᐣ ᐅᑲᑭᐣᐱᐦᐣ ᐅ

ᒪᑐᓇᒪᒃᑲ ȸᓂ.

1 ᐃᓂᐳᒪᐊᑦ·ᐠ ᐊᓂᑭ ᑲᐅᓇᓂᐊ·ᑕᑊᐢ ᒪᒋᐳᑕ-ᒧᐅᓴ·, ᒥᓇ ᑲᐊᐳᐢᑲᑕᑊᑲ·º ᒪᒋᑭ ϥᑲ: ᐅᓂᐯᐅ·-ᓂᐊ·ˣ! ᐃᐢᐯᐠ ᐃ·ᑦᐸᑊᓂᐅᑭ ᐊᑎᐳᒋᒪ·ᐠ ᐁᑲ·-ᓂᒪ, ᑭϥᒪ ᑲᐢᑭᑊᒉᐊ·ᐠ ᐅᓂᓂ ᑭᒋ ᐳᒋᑊᑲ·º.

2 ᐅᓂᓂ ᐊᑲᐊ·ᒋᒪ·ᐠ ᑭᐢᑎᑲᓇ, ᒪᐢᑲᑊᑌ·ᐊ·ᐠ ᒪᓇ; ᒥᓇ ᐊ·ᐢᑲᐃᑲᓇ, ᐅᑎᓇᒪ·ᐠ ᒪᓇ; ᐅᓂᓂ ᒪᓇ ᑲᑲᓯᐊᐊ·ᐠ ᐁᐅᓇ-ᓂᐊ·ᒋᒪᐳ ᒪᒋ ϥᑲ; ᐃᒪ ᐊ·ᑭᑲᐃᑲᓇ ᐁᐅᐢᑭᑊᒉᐊ·ᐠ ᐁᐅᓇ-ᓂᐊ·ᒋᒪᐳ ᒪᒋ ᐃᑲᑭᑊᒉᐊ·ᐠ ᐁᐅᓇ

ᒪᒃ ᐃ·"ᒪᒥᓯᔪᐊᑕᐅ·ᐊ·ᑦ ᑲᑎᐱᔾᔪᑎᑭᓐᓂᕐᒥᓗᓂᖅ, ᑐᒥᓯ ᒪᒃ ᐅᐃᑌ·ᑭᑦ; ᓇᒪᑭ ᑲᑎᐱᔾ"ᑭᑫᓂ ᑭᐃ·ᖏᐃᓕ·ᓂᓇᓂᖅ? ᓇᒪ ᖃᖅ: ᑲᒪᒍᓪᓚ ᑭᑲᑭ"ᐅᑎᑎᐊᓇᓂᖅ.

12 ᐅᐅᓇ ᐅ"ᑭᖅ ᒪᒃ ᓴᐊᐅ ᑭᒍᐃ·° ᖃᐅ"ᑭᖅ ᐱᐃ ᐱᖏᑲᑌᐅ ᒥᓇ ᖃᔾᐅᓴᔨᐃᑦ ᑲᑎ ᐊᔪᑲᓐᑌ°, ᒥᓇ ᐊ·ᑭᐃᓇ·ᖏᒥᖅ ᒉᐊᓇ·ᖏᑎᑦ ᐱᓐᓂᒋᓐ ᐱᖅ·ᑕᑭᑉ ᑲᑎ ᐃᑭᓇᒃ·ᐅ.

ᒪᑎᓇᒪᒃᐊ ᓂᐅ.

1 ᒪᒃ ᑲᑎ ᐅᑎᑭᓇᓂ° ᐃᓐᓇᒃ·ᓴᒃ ᐊᑎ ᖃᑭᑲᖏᑭ, ᐊᓂᒪ ᐅᐊ·ᑭᐃ·ᖏᒥᖅ ᐃᑎᑎᐅᓪᓚᕐᓂᖅ"ᑭᑫ, ᑲᑎ ᐅᓇᒃᓪᓕᓂᐊ·ᔪ ᑕᑯᖅᑐᒃᓂ, ᐅᑯᓂ ᐊᐊ·ᓭᒃ ᑲᑎ ᐅᑎᑎᓂᖅᑌᐅ° ᐃᑦᐱᒃ ᐊ·ᑭᑑᓴ; ᐅᑯᓂ ᐊᐅᓇᓂᐊᓂᓂᐊᓂᑦ ᑲᑎ ᒪᒋᐅᓂᖅᑐᑭᑫ, ᒥᓇ ᐃᓇᒃᓪᓕᓂᒃ ᐃᑎᑎᐅᓪᓚᕐᓂᖅ.

2 ᐅᑯᓂ ᒥ"ᑭᑫ, ᐅᑦ"ᑐᑦᖃᓂᓂᑦ ᐊᐅᓂᔪᓂᐊᓂᑦ ᑲᑎ ᐯᑕᑯᓂᓇᓐᓂ, ᒥᓇ ᐃᓇᑕᒪᓐᓂ, ᐋᐅᑕᒥᑎᑦ, ᐅᖃ·ᔪᓇᒪᐅᐊᓂᑦᓂᐊ·ᑦ ᐅᐊ·ᑎᐸ ᖃᑎᑦᓂᐊᓂᑦ ᐃᓐᓇᒃᓪᓕᓂᐊ·ᑦ ᐃᓐᓇᒃᓪᓕᓂᐊ·ᑦ ᑲᑎ ᐃᓇᒃᓪᓕᓂᐊ·ᑦ ᐃᓐᓇᒃᓪᓕᓂᐊ·ᑦ ᑲᑎ ᐃ

ᓱᒪᒃᓴ ᐅᑎᑭ, ᒥᓇ ᓂᐟᕗᐅᐣ ᐅᓪᓴᑭᑭ ᐁᐅᑎᑭ ᐋᕐᓐ-ᓂᒧᓯᓴᐢ: ᐅძᓱ ᒪᒃ ᐃᐢᓴ ᑭᒃᓪᐱᐢᓱᓂძᓇᓄ ᐊᓱᓱᐟᐃᐅᘁ ᐅᑎᑭ, ᐃᓪᐋ ᐯᓱძᓱᑎᑭ ᑭᓪᑭᓇᕼ, ᐃᓪᐋ ᐯᑎᑦᓯᓂᑫᑭ ᐅᐃᓪᑯ ᑎᐯᓴᐢᑕᒪᕼ.

7 ᐅძᓱ ᐅᐃᓪძᓂᑎᐣ, ᑫᒃ ᑲᑦ ᐊᓴᐣ ᒣᒃᔭᓪ ᒥᑎᐣ ᐊᓱᓴᓂᐃᐢ· ᑕᐱᓪძᒉ ᐋᓱᑫᔭᐣ ᑲᑎᐯᓴᑎᑫᓱ ᐅᑎᑭ, ᑕᐱᓪძᒉ ᐅᐱᒥᑭᒪᐢᐣ ᒪᓪძᓱᓪᑲᕼ, ᐅᑲ ᑲᐯᐊᓱ ᐊᓱᓱᓴᓂᐢ, ᐊᐣᐢᐃᐣ ᐯᑕᐯᓱ ᐊᓱᓱᓴᓂᐢᐃᐣᐢ.

8 ¶ ᐅძᓱ ᐅᐃᓪძᓂᑎᐣ, ᑫᒃ ᒣᒃᔭᓪ ᓀᐢᓪᓂᓬᕼ ᑲᑦ ᐊᑲᐢ, ᒣᒃᔭᓪ ᒥᑎᐱᓪᔭ ᐊᓱᓱᓴᓂᐢ. ᑕᐱᓪძᒉ ᒥᓱᐱᓱᐢ ᐱᓱᑭᐢ ᐱᒃᐢᓪᓪᑲᕼ ᑲᑦ ᑭᑲᒃᓂᐢᐃᐣᐢ: ᐊᓴ ᑭᐢᐱᐣ ᐊᑎᐱᐣᓪᑲᒃᐢᑭ, ᑕᐱᓪძᒉ ᐊᐢᑎᓪᑲᑭᐢᐃᐣᐢ ᒣᒃᔭᓪ ᒪᓴᑎᑫᕼ ᐅᐊᐣ

Ļ∩ɑĻbˀ U<d"'.

1 σɬɑσJΓbΔ·›! ρ9Ļ ĊΛ^d˙ bP"Ļ<Ċ·-
ʎdɬɑ"b·Δ· ϭΛσΓσʎ σ∩ρ ⊲Lˀ, ĊΛ^d˙
ɑ<⊲·Δ·ʎ<Γˣ bρbΔ·σbUʎ ρΓσ ΓPˣ: σ<"iˣ
⊲bĊ·<ᑕ ϭbˀ ▽∩UϽP PP

ᓂᐊᖅ.

ᒪᑎᓇᒪᒃᑲ ᓂᐢᑕᑦ.

1 ᓂᓂᐱ ᐅᓇᔭᖏᑲᒃ. ᒪᓗᓇᐃᖏᑲ ᐁᖏᒪᓗᓇ-ᐃᒃᑲᑎᕐᒃ ᐅᑕᓗᓇᒧᐃᐃ·ᓇ ᓂᐊᑦ ᐊᓇ ᐃᖃᓄᖅᑦ.

2 ᑭᓴᒧᑐ ᑲᕐᓄᔭᖏᑦᑎᑦ, ᒥᓇ ᑲᑎᐱᔭᖏᑦᑲ, ᓇᓗᑕᒪ-ᐃ·ᑐᑕᕐᓂ ᐁᖏᐢᒪᒪᑎᑦᑎᓂᑦ; ᑲᑎᐱᔭᖏᑦᑲ, ᓇᓗᑕᐃ·-ᑐᑕᕐᓂ. ᐁᖏᐢᒪᒪᑎᑦᑎᓂᑦ, ᒥᓇ ᓇᒃ·ᑎᓗᓄ ; ᑲᑎᐱ-ᔭᖏᑦᑲ, ᑲᑦ ᐊᐯᖏᐅᐁᓄ ᐅᓇᔪᑕᐁᓄ·ᔭᑐᒪᒪᒃᓇ, ᒥᓇ ᐃᑦᓇᓇᒪᓄ·ᓄ ᑭᓗᓇᓄᓇᒃᓇ.

3 ᑲᑎᐱᔭᖏᑲᒃ, ᓇᒪᐃ·ᒃ ᐊ·ᑕᑲᒥᓇᐁ·ᓄᓄ, ᒥᓇ ᑭᑐᔭᖏᑦᓭᓄᓄᑦ ᖏᓐᓇᐃ·ᓄᓂᓓ, ᒥᓇ ᓇᒪᓴ·ᓴ·ᐊ·ᑎ ᑲᑦ ᑲᓇᐃᒃᑲ ᐁᑲᓂᑕᒃᓄᓂᑦ, ᐁᓄᓄ ᒥᓇ ᐊ·ᓴᓄᕆ ᐁᑲᓂᑕᐃ·ᔭᑦ ᒥᓇ ᐁᓄᓄᑦ ᐁᒥᓂᑕᒃᓄᓂᑦ ᑕᓄᓴᑦ.

4 ᑭᑐᑦᑦ ᖏᑎᑲᒥ, ᐁᓄᓄ ᐁᐃᑐᑲᒃᑦᓓ, ᒥᓇ ᑲᖏᑭᓐ ᓄᑎᑲᐃᑦᑦ: ᐱᓴᑦ ᓇᖏᐢᒪᒪᒃᑲ, ᒥᓇ ᑲᒥᓂ, ᒥᓇ ᓇᒪᐃ·ᐊ·ᓐᓇᑦ ᑲᑦ ᑲᓇᐃᒃᑲ ᐁᑲᓂᑕᒃᓄᓂᑦ ᑕᓄᓴᑦ.

5 ᓇᓇᐃᓂᑦᑦ, ᐊ·ᑎᑭᓴ, ᒥᓇ ᐊ·ᑎᑭᓴ ᑎᑭᑎᐱᑦ, ᐁᓄᓄ ᑲᑦᓄᓄᑦ ᐁᒥᓂᑕᒃᓄᓂᑦ ᑕᓄᓴᑦ.

6 ᐊᐯᐃᓇ ᓂᑭᖏᐅᐁᓄᓇᐃᓂᑦᑦ ᐁᒥᓂᑕᒃᓄᓂᑦ ᑕᓄᓴᑦ.

7 ᐁᓄᓄ ᐃᓴᓇ ᐊᐯᐃᓇ ᐊᐯᐃᓇᒪᒪᒃᑲ ᐁᑲᓂᑕᒃᓄᓂᑦ ᑕᓄᓴᑦ.

8 ᐁᓄᓄ ᑲᑦᓄᓄᑦ ᐁᒥᓂᑕᒃᓄᓂᑦ ᑕᓄᓴᑦ.

9 ᐁᓄᓄ ᑲᑦᓄᓄᑦ ᐁᒥᓂᑕᒃᓄᓂᑦ ᑕᓄᓴᑦ.

10 ᐁᓄᓄ ᑲᑦᓄᓄᑦ ᐁᒥᓂᑕᒃᓄᓂᑦ ᑕᓄᓴᑦ.

11 ᐁᓄᓄ ᑲᑦᓄᓄᑦ ᐁᒥᓂᑕᒃᓄᓂᑦ ᑕᓄᓴᑦ.

12 ᐁᓄᓄ ᑲᑦᓄᓄᑦ ᐁᒥᓂᑕᒃᓄᓂᑦ ᑕᓄᓴᑦ.

13 ᐁᓄᓄ ᑲᑦᓄᓄᑦ ᐁᒥᓂᑕᒃᓄᓂᑦ ᑕᓄᓴᑦ.

14 ᐁᓄᓄ ᑲᑦᓄᓄᑦ ᐁᒥᓂᑕᒃᓄᓂᑦ ᑕᓄᓴᑦ.

ᒪᑎᓇᒪᒃᑲ ᓄᓗ.

1 ᐊᓇ ᑲᐱᓗᓗᑎᐁ·ᓄ ᐁᐯᑎᒪᐃ·ᓄᐅᑦ: ᑲᓇᐁ·ᔭᖏᑕ ᐁᑦᕿᑎᑦᐃ·ᑦ, ᐊᓴᐃ·ᕿᖏᑕ ᒣᐢᑲᓇᐅ, ᒪᓴᑲᐃ·ᓗᓇᓗ, ᓗᖏᑭᖏᑕ ᐁᑲᓗᖏᐃ·ᐅᑦ ᑭᓗᓇᓗᖏᑕ.

2 ᑎᑭᒪ ᑲᑎᐱᔭᖏᑲᒃ ᑭᖏᐃᑲᑎᓇᒪᐁ·ᓄ ᐅᐱᓗᓴ-ᑫᔭᖏᑦᒋᓇᓗᐃ·ᓄᔭᓄ ᖃᑲᑦ, ᑫᐃᓗ ᐱᓗᓴᑫᔭᖏᑦᒋᓇᓗᓗᑦ ᐃᓴ-ᔦᐁᐃᔦᑦ: ᐅᓗᓇᓄᑫᐊᑦ ᑭᖏᓇᓄᑫᐊᑦ, ᒥᓇ ᑭᒪᒥ-ᓇᒃᑲᒋᒪᐁ·ᐊ·ᑦ ᐅᓗᒥᓇᓄᑫᐊᑦ.

3 ᐅᑦᓇᑲᒃᓄᔭᐃ· ᐅᑭᖏᑎᐅᔭᓇᒪ ᒥᖏᓇᒋᓄ-ᐊ·ᓄᔭᐃ·, ᐊᓄᑭ ᐅᓗᖏᑭᖏᑕᖏᐊᑦ ᒥᖏᓴᐃᐊ·ᑦ: ᐅᓂᑎᐱᒋᓇᓐᒃ· ᑲᑦ ᐃᓐᓇᑲᐃ·ᔭᐊ· ᐃᓐᐱ ᐊ·ᐁ·ᓄᖏ, ᐁᓄᓄ ᒥᓇ ᑕᓇᖏᑲᔭᐊ·ᑦ ᑲᑦᓄᓄᑦ ᑭᓐᓂᖏᑦ ᑲᑦᓄᓄᑦ.

4 ᑎᑎᐱᒋᓇᓐᒃ·ᑦ ᑲᑦ ᒥᓇᓐᑲᑦᔭᐊ·ᑦ ᒣᐢᑲᓇᓵ, ᑲᑦ ᓴᐃᓐᑲᓇᓐᑲᑎᑲᒃᓇ· ᐅᒪᓇᒪᒋᓇᓐᒃ·ᑦ: ᑲᑦ ᐊ·ᓴᓇᐅᐊ·ᓇ·, ᒥᓇ ᒋᐱᓐᑫᐢ ᐅᐁᓇ·ᐊ·ᓴᑦᐱᔭᑦ ᑭᑦ ᐃᓐᐱᖏᑦ ᑭᓄᓐᑲᔭᐊ·.

5 ᑲᑦ ᐊᑎᒣᔭᐊ· ᐅᑭᓐᑕᔭᖏᑦᒋᓇᓗᒪ; ᑲᑦ ᐱᓗᓴ-ᑲᑦᓄᓄᑦ ᐅᐱᒪᑕᐃᓐᓇᐊ·ᐊ·ᓭ; ᑲᑦ ᑭᓄᓐᑲᓇᑦᒋᒋᒪᓓᑦ ᐁᒣᓂᑕᐊ·ᐊ·ᓂᔭᑦ, ᐁᓄᓄ ᒥᓇᓄᑫᐊᑕᐃ·ᐊ·ᑦ ᑲᑦ ᐊ·ᐁ·ᓄᖏ-ᒋᓇᐊ·ᐊ·.

6 ᓄᐱᐃ· ᒥᐢᒋᐃ ᐃᐢᓐᐊᖏᑦ, ᑲᑦ ᐊᓄᑭᖏᑦᒋᓇᓗᒪ; ᑲᑦ ᐱᓗᓴᑫᔭᖏᑦᒋᓇᓗᒪ ᐁᒣᓂᑕᐊ·ᐊ·ᓂᔭᑦ, ᐁᓄᓄ ᒥᓇᓄᑫᐊᑕᐃ·ᐊ·ᑦ ᑲᑦ ᐊᓄᑭᖏᑦᒋᓇᓗᒪ.

7 ᐁᓄᓄ ᐃᓐᓇᑲᒃᓄᔭᐃ· ᐊᓄᑭᖏᑦᒋᓇᓗᒪ; ᑲᑦ ᐊᓄᑭᖏᑦᒋᓇᓗᒪ ᐁᒣᓂᑕᐊ·ᐊ·ᓂᔭᑦ, ᐁᓄᓄ ᒥᓇᓄᑫᐊᑕᐃ·ᐊ·ᑦ ᑲᑦ ᐊᓄᑭᖏᑦᒋᓇᓗᒪ.

ᑲᑕ ᓇᓄᑎᒧᓪᔅᐊᓄ· ᐸᐱᓐᓂᕐ ᐅᑎᑭᐊᓪ·, ᐁᐅᐸᒪᓐ-ᑭᓄᐅᑎᓂᓪ'.

8 Ļᒃ ᓂᓂᐱ ᓄᐢᖏᑕ ᐅᑦᑭ ᐸᐱᓐᓂᕐ ᐊᓪ·ᓂᐱᓄᐢ ᐃᓭᓂᓄᒃ·ᔅ : Ļᒃ ᑲᑕ ᓭᐢᓄᐊᓪ·ᔅ. ᓄᐢᐸᐃᓪ·ᔅ, ᓄᐢᐸᐃᓪ·ᔅ, ᑲᑕ ᐃᑌᓪ·ᔅ ; Ļᒃ ᓇᒪᐃᓪᓄ ᑲᑕ ᐊᐢᓴᐱᐢ.

9 ᑎᑎᓇᒧᔅ ᐁᓭᓄᓴᓂᐊ·ᖅ ᓭᓄᒃᐢ, ᑎᑎᓇᒧᔅ ᐁᓭᓄᓴᓂᐊ·ᖅ ᑎᓴᐃ· ᓭᓄᒃᐢ : ᓭᑫᒪ ᓇᒪ ᓇᓂᐸᐢ >ᓂᐸᓄᐢ ᒪᐊ·ᓭᓭᑫᐃ·ᔅ ᒥᓇ ᐅᒪᒪᖏᑦᓴ·ᖅ ᐊᐢᓄᒃ-ᐃᓄᓂᐃ· ᐊᐢᓭᓭᑲᓇ.

10 ᑲᖏᓭᓇᐢ, ᒥᓇ ᐱᓭᓭᓄᐢ, ᒥᓇ ᓂᓭᐊ·-ᓇᑎᓭᐢ : ᒥᓇ ᒥᑌ" ᑎᑭᑌᐢ, ᒥᓇ <ᑲᒥᐊᑦᑕᐊ·ᔅ ᒥᓭᑲ·ᓇ, ᒥᓇ ᑲᖏ ᐊᐢᓭᓇᓂᐊ·ᔅ, ᒥᓇ ᑲᖏᐢᓄ ᑲᑭᓭᐢᓄᐊᓪ·ᑫ·<ᓴᓇᐊ·ᔅ.

11 ᒉᓂᐁ·ᐁ Ļᒃ ᐃ·ᑭᓭ·ᐢ ᒥᓭᐱᓭᐊ·ᔅ, ᒥᓇ ᐅᒥᓭᓇᐃᓪ·ᓂᐊ·ᐢ ᒥᓭᐱᓭᓭᔅ, ᐃᑕ ᒥᓭᐱᓭᐢ, ᐊᓇ ᑎᑎ ᑭᓭᐱᓭᐢ, ᑲᑭᖏᐱᒪᑕ· ᐅᐊᔅᐱᐱᓭᒪ, ᒥᓇ ᐅᑭᖏᐱᓴᓇᑕᑦ· ᐅᐊᑦᑕ ᓂᐸᖏᑲᓇ ᐊᐢᓭᓇᓂᐊ·ᔅ ᐁᐅᐸᒪᓐᓭᓇᓂᐊ·ᔅ ᐅᐊᓴᓭᓭᒪ, ᓇᒪᐃᓪᓄᔅ Ļᒃ

ᐊᑦᑕᓱᑦ.

ᒪᓂᓇᒪᒃᑲ ᓂᐢᑦᑦ.

1 ᐊᓂᒪ ᓇᔭᖏᑲᓱ ᐃᑦᓭᓱ ᐅᔭᐧᑭᑫᐃᐧᐅᓂᓂᐧ ᑲᑭᖅᐃᑦᐧᑦᓯᕽ.

2 ᐅ ᑌᐅᔪᖏᑫᔭᓱ, ᒡᓂᓅᑯᕽ ᑫᒪᑐᔭᓱ, ᐅᑲ ᒪᒃ ᐅᐃᐧᖅᓛᑐᓯᐃᐧᐅᓱᓴ! ᒪᑎᑐᒋᑯᐃᐧᓂᕽ ᑭᖏ ᒪᐃᐧ-ᒧᐢᒡᑎᓱ, ᐅᑯᓯ ᓇᒪᐃᐧᔭ ᑭᐃᐧᖅᖏᑎᓖᐃᐧ!

3 ᒡᓐᖏ ᑲᐃᐧᐦᐢᖏᓂᔭᓱ ᒪᑎᑐᒋᒧᐃᐧᓱ, ᒥᓇ ᑲᐃᑌᔪᖏᓕᑐᓱ ᑭᑦ ᐃᐧᐦᐢᖏᓯᐃᐧ ᑲᓇᔪᖏᒡᒋᐃᐧᐦᕽ? ᑭᑫᒪᓭ ᐅᓂᓯᐃᐧᓇᐢᑭᖏᐃᐧᓂᐃᐧᐅᐃᐧᓱ ᒥᓇ ᐅᒪᓐᖏᒡᒋᐧ-ᓂᐃᐧᕽ ᐅᑦᑐᒋᒪᐱᓱ ᐊᔭᑦᐧᓱ: ᒥᓇ ᐃᖏᒡᒋᐃᐧᓱ ᑲᑭᐅᓯᓂᐃᐧᐅᐃᐧᓱ ᐊᐃᔭᓂᑯᐃᐧᓂᐃᐧᓱ ᒥᓇ ᑭᖏᓐᖏᒡᒋᐧ ᑲᑭᐅᓯᓂᐃᐧᐅ

4 ᐊᑦᐸᖏᑦ, ᐅᑕᖏᓐᖷᐦᖏ ᖃᐃᐱᓂᒪᒥᓯ ᓇᒪᐃᑦᓴ ᖃᑦᓴᓐᓂᑦ : ᒪᖷ ᖃᑦᓴᓐ ᖃᐃᒋᓂᓯ ᒡᐯᖏᑕ-ᒧᐃᑦᓂᕽ ᖃᑕ ᐅᖏᑭ ᐱᒪᓂᓯᐢ.

5 ¶ ᐅᐅ, ᐊᑦᐊᖓ, ᑭᑫᒪ ᐅᐊᑦᓂᒥᑎᑕᐃᓂᓯ ᓯᒥᓇᑦᓯᐢ, ᑭᐢᑌᓯᖏᒧ, ᓇᒪᐃᑦᓴ ᖃᓇᐅᐊᑦᐢᑕ ᐃᑦᓂᓯᐢ, ᑭᓴᐊᑦᑎ ᒥᐊᑯᐢ ᐅᐸᓂᓯᖏᒧᐃᑦᓯ ᒡᐱᐢᓂᓯ ᖃᐃᖏᑦᓴ ᐅᑭᓯᓂᓯᐢ, ᑭᓴᐊᑦᑎ ᐅᐸᓂᓯᖏᒧᐃᑦᓯ ᐅᑭᐃᓴ

11 ᐱᓂᖅᐃᐧ ᐋᓂᐢ ᒥᓇ ᓱᐊᐢᖅᐃᐧ ᐋᓂᐢ ᑭᑭᔾᒥ-ᖅᐸᐃᐧᐣᐦᐃᐧ ᐃᐧᑭᓂᐦᐃᐧ : ᐅᐦᐃᐧᐢᑌᐸᓂᓕᑭᐢ ᖅᓱᖅᖅᐧ ᑭᓂᐯᐃᐧᐣᐦᐃᐧ, ᒥᓇ ᐅᑭᓂᖅᓱᐸᓂᓕᑭᐢ ᐅᐦᐃᐧᐢᑌᐢᐱᐢᐧᐣ-ᑭᐸᓂᐢ ᑭᐢᖅᑲᖅ.

12 ᑭᑭᐢᐱᒥᔾᔪᓂᐢ ᐊᐢᑭᓂ ᐅᑭᓂᐦᐃᐧᓂᔪᓂ, ᑭᑭᐢᐸᓂ-ᐃᐧᐦᐃᐧᐣᐦᐃᐧ ᐅᖅ ᖃᐃᔪᒥᐦᐃᑭᐢ ᑭᓂᑭᓂᐦᐃᐧᓂᐢᓂᐢ.

13 ᑭᑭᐢᐱᒥᐦᐃᐧᔪᐃᐧᐣ ᑭᓂ ᐱᒪᓂᐢᒥᐢᐧ ᑭᑕᓂᓂ-ᔪᓂᒪᐢ, ᑭᓂ ᐱᒪᓂᐢᒧᐟ ᐃᔭ ᐱᐦ ᑭᐊᐧᐦᐃᐧᓂᐢᓂᐢ ; ᑭᑭᐢᒪᓐᑭᐢᐣ ᒥᓵᑎᖅᐧᐣ ᐃᐧᑭᐢ : ᑭᐢᒥᐦᐃᐧᐣᐦᐃᐧᐣ ᐅᑭᓂᐦᐃᐧᐣᐦᐃᐧᐣ ᐅᑭᓂᐦᐃᐧᐣᐦᐃᐧᐣ : ᑭᐢᒥᐦᐃᐧᐣᒪᒪᐢ, ᐅᑭᓂᐦᐃᐧᐣᐦᐃᐧᐣ ᒪᓂᐦᐃᐧᐣᐦᐃᐧᐣ ᐅᑭ

ᑭᓐᑲᒋᒪᓕᕆᓂᖅ ᒪᓕᒃ ᓇᒪᐃᓕᐅᓴ ᑲᑕ ᒥᓂᖏᓐᐊᑦᓂᖅ ᓄᓕᒻᒥᓂᖅ ᐅᑯᓇᓂᖅ ᐅᓂᖅ.

14 ᐅᑭᓐᓂ ᑭᓯᑦ ᑲᓐᑎᕐᓂᖏᓐᓄᑦ, ᐱᖓᑦ ᓄᓯᐊᓂᖅ ᐃᓐᓇᕐᒥᓂᕐᓂᑦ, ᐱᖓᑦ ᓄᓯᐊᓂᖅ ᐃᓐᓇᕐᒥᓂᕐᓂᑦ, ᑭᓇ ᐅᑎ ᑭᓯᓐᒋᐸᓂᑦ, ᐊᑐᒪ ᐃᓗ ᐱᐊ ᑕᐅᐊᓂᖅᓯᓂᖅ ᑲᑎᒪᓂᖅᓯᓂᖅ: ᑲᑭᖓᓗᓯᐃᓂᑦ ᐊᐅᓯᓂᕐᓂᑦ ᑲᑎ ᐊᖏᓂᖅᑐᒃᓗ ᐅᐊᑎᒃ.

15 ᐅᑲᓂᒪᓗ ᑭᓯᓂᑯ ᑭᓯᐊᓂᔪᐃᓯᓂᑯ, ᐅᑭᓯᓂᖅ ᓂᐊᕐᒥᓯᓄᑦ ᑭᓇ ᓂᑲᑲᓂᕐᓂᔪᓄᑦ, ᐅᑭᓯᓂᖅ ᓂᓂᓂᐊᖏᓐᓂᖅ ᑭᓇ ᓂᓂᓂᐊᖏᓐᓂᖅᓯᓂᖅ,

16 ᐅᑭᓯᓂᖅ ᓂᐅᒪᓂᓄ ᑭᓯᑎ ᐱᐱᓂᓐᓄᑦ ᑭᓇ ᓂᓯᐊᓂᖅᓄᑦ ᑲᑎᒪᓂᖅᓯᓂᖅ ᑲᑎᒪᓂᖅᓯᓂᖅ ᑭᓇ ᓂᓯᐊᓂᖅᓄᑦ ᑭᓇ ᓂᓯᐊᓂᖅᓯᓂᖅ

3 ᐅ ᑭᑎᐅᐊᒪᓂᓂᒪ ᑲᐃˑᓂᐃˑᑯᓂ ᒥᓂᐱᓂᐃᓕˑᐊ; ᒋᓇ ᐅᑐᓇᓂᐅˑᒪ ᒪᐃᑦᑲσᐃˑᓕˑᐊˑ; ᓇᒪᐃˑᑦ ᐯᐅᓕˑᐊˑ ᑭᑦ ᐃˑᐸσᓕᐟ ᐁᒋᑎᓕᐟ ᐅᐟᑲᓇ.

4 ᐅᑐᑦˑᑎᑫᐃˑᓕᓂᒪ ᑭᐟᑫˑᓕˑᐊˑ ᒋᓇ ᑲᑲᐸᓂᐃᐁˑᐟᑭᓕᐊˑ: ᐅᐸᑭᑎᑫᐃˑᓕᓂᒪ ᑭᑦᐃσᑦᒥᓕˑᐊˑ ᑲᓇᒥᑲᒥᐟ, ᑭᑦᒪᑎᑐᐸᓕᓂᒪˑ ᐃᐸᓂᐁˑᐃˑᓂˑ.

5 ᑲˑᓄᐟ ᑲᐃᐸᑎᓂᐟ ᑲᑎᐯᓕᑦᑭᑫᐟ ᐁᓂᐸ ᒣᑲˑᓄ ᐊᑦᓂ°: ᓇᒪᐃˑᓄ ᑲᐸ ᒪᑎᑐᐸ; ᐸᑦᐩ ᑫᑭᓴᐊᓄ° ᐅᓇᓂᐃˑᓂᐁˑᐃˑᓇ, ᓇᒪᐃˑᓄ ᑲᐸ ᓅᑦᑌᐸᓂ°; ᒪᑲ ᐊᓇ ᐁᑲ ᑲˑᓄᐟ ᑲᐃᐸᑎᓂᐟ ᓇᒪᐃˑᓄ ᑭᑫᐅᑦᐸᐟ ᓄᐯᐃˑᓂᐃˑᓂˑ.

6 σᑭᑦᑭᓄᐸᐃˑᐊˑᐣ ᑲᐸᑦᐩᓄᓂᓂᑭ ᐊᐅᓂᐅσᐃˑᐣ: ᐅᑭᑦᑭ ᐃˑᐣᑲᐃᑲσᐃˑᐊˑ ᑭᐃˑᐸσᓂᐅᐊˑ; σᑭᑦσᓂᐁˑᓇˑᑭᑦᐃˑᐊˑ, ᐁᓂᐁ ᓇᒪˑᐃˑᓄˑᐣ ᐱᒪᑦᐃᐅᐊˑ ᐁᓂᐁ: ᐅᑐᑌᓇᐃˑᐃˑᐊˑ ᑭᑫᐅᑦᐸᐅᓂᐁˑᐃˑᐊˑ ᑭᑦᐃˑᐸσᓂᐅᐊˑ, ᐁᓂᐁ ᓇᒪˑᐃˑᓄˑᐣ ᐱᒪᑦᐃᐅ

ᐊᑎᖏᐊᑐ.

ᒪᓂᓇᒪᒃᑲ ᓂᕆᑦ.

1 ᐅᑎ ᓄᓗ ᐱᓗᓇᒃᓴᑦ ᑕᕗᐊᑐᖅ ᑭᐳᑎᐅᑭᒪᓐ, ᐅᑎ ᓂᓚᒃᓗᓗᒍᐊᐅᓚᐊᖅ·ᖢ, ᐅᐅᖅᖏᑯᓐᓂᑦ ᐊᓗᓕ, ᑭᐳᑕᓚᓗᓂᓕᓐᓂᐅ ᐅᓂᑎᑲᓐ ᑲᑎᓂᐅᓴᖅᑭᑫᓕ, ᐊᐢᑐᐊᐅ· ᐅᐳᑦ ᐅᑲ·ᑭᑫᐃᓐᓇᓐᓂᐅ ᖃᑭᖅᓴᖅᑭᑫᓕ·ᓗᑦ ᓂᕆᑦᐃᖅᑲᓐᓂᐅ ᑕᕗᐊᑐᖅ ᓂᕆᑦᐃᖅᑲᓐᓂᐅ ᑕᕗᐊᑐᖅ ᐊᐢᑐᐊᐅ ᐃᓐᓇᓐᓂᐅ ᑕᕗᐊᑐ

5 ᑲᐃᕆᐢᑌᖏ ᐃᑌ·Δ·ᔪ ᑲᑭ"ᐃᓗ ᑭᐢᑭᒥᕆ"ᑲ·ᕆᔪ ᐃᐢᐦ ᑲᑭ"ᐯᐊ·ᔭᐃᐊ·ᔦᖏ ᐃᑭᑊᑎˣ ᐅ"ᑭ, ᐅᑯᓗ ᑭᑎᓗ Δ·ᑎᐃ·ᑯᐊ·° ᓂᕆ"ᑭᒃˣ: ᐅᑲᐃ·ᔭ ᑯᕆᑭᑊ.

6 ᑮᑫᒪ ᐅᒥᓗ ᐃᑌ·° ᑲᑎᐯᔨ"ᑮᑫ′ ᒥᓗᐅ· ᓗᔪ"ᑲᑎᓗ′; ᑭᔭᐃ¯ ᐯᔭᑲ·° ᐊᑊᔭ° ᒪᑲ ᐱᑯ, ᐅᑯᓗ ᓂᑲᓓᒥᐅ·ᐱᔭᐊ·ᔪ ᑭᓗᔪ, ᒥᓓ ᐊᐢᑭᑊ, ᒥᓓ ᑭ"ᑊᑲᒥ, ᒥᓓ ᕆᑲ·ᐢᑲᒥᔪ;

7 ᒥᓓ ᑲ"ᑊᔭ° ᑲᐃ"ᒡᕆᒡᓂᑲᓗᔪ ᐊᐯᓗᔨᓂᐊ·ᔪ ᓂᑲᓓᒥᐅ·ᐱᓓᐊ·ᔪ, ᐅᑯᓗ ᐊᐢᑭᑊ ᐃᐢᑭᒥᓓᐢᒪᑲᓂᔨ°: ᒥᓓ ᓂᑲᔪᐢᑭᓓᒡ ᐅᒪ ᐊ·ᐢᑲᐃᑲᔪ ᒪᒪ"ᒡᑯᓗᐃ·ᔪ ᐅ"ᑭ, ᐃᑌ·° ᑲᑎᐯᔨ"ᑮᑫ′ ᒥᓓᐊ· ᓗᔪ"ᑲᑎᓗ′.

8 ᓗᓂᔭ° ᓂᔭ ᓂᒡᔭ, ᒥᓓ ᐅᔪᐃ· ᓗᓂᔭ° ᓂᔭ ᓂᒡᔭ, ᐃᑌ·° ᑲᑎᐯᔨ"ᑮᑫ′ ᒥᓓᐊ· ᓗᔪ"ᑲᑎᓗ′.

9 ᑫᐃᓗ ᒪᒪ"ᒡᑲ·ˣ ᐅᒪ ᒪᐢᒡᒡ ᐊᐢᐦᑲ"ᐃᑲᔪ ᑲᑭ ᐊᐊ·ᓗᒣᐢᑲᑊ ᐊᓂᒪ ᓂᐢᒡᒡ ᐊᐢᐦᑲ"ᐃᑲᔪ, ᐃᑌ·° ᑲᑎᐯᔨ"ᑮᑫ′ ᒥᓓᐊ· ᓗᔪ"ᑲᑎᓗ′; ᒥᓓ ᐅᐃᑦ ᐅᒪ ᐊᐢᐦᑲ"ᐃᑲᔪ ᐊᐢᐦᑲ"ᐃᑲᔪ ᐅᑲᐢᒪᐃᑊᓓᒡ·, ᐃᑌ·° ᑲᑎᐯᔨ"ᑮᑫ′ ᒥᓓᐊ· ᓗᔪ"ᑲᑎᓗ′.

10 ¶ ᐅᑎ ᓂᓗᑕᓓ° ᓴᐅᔭᑊ ᑕ") ᐹᓓᑫ·′ ᑫᑲ′ ᒥᑕᑦ″ ᐱᓓᔪ, ᐅᑎ ᑯᓗ ᐱᔪᓓᑲᔨ ᕮᐊᐊᒣ, ᐹ"ᑕᓓᓗᒪᑲᑯᓂ° ᑲᑎᐯᔨ"ᑮᑫ′ ᐅᑎᑌ·Δ·ᔭ ᐊ·ᑫᐊ· ᐅᔭ·"ᑮᑫᐃ·ᓓᓂ° ᐅ"ᑭ, ᐅᐃᑌ·′,

11 ᐅᒥᓗ ᐃᑌ·° ᑲᑎᐯᔨ"ᑮᑫ′ ᒥᓓᐊ· ᓗᔪ"ᑲᑎᓗ′: ᐅᑲ· ᑲᑫ·ᑭᒥ ᕮᑮᑫᐃ·ᓓᓂᐊ·ᔪ ᐃᑕᓓᓗᔪ·ᐱᐊ·ᔪ ᐅᑭ, ᐅᐅᒥᓓ ᐃᓗᔪ·′,

12 ᑮᐢᐱᔪ ᐊᐃ·ᔭᑊ ᐱᒥ ᐃ·ᐅ·ᑮᓓᑮ ᐊ·ᓓᒣᑎᐊ·ᓂᔨᑊ ᐅᑕᑯᐃ· ᑲᓓᑮ ᐃ·ᑊᐢᑭ, ᒥᓓ ᐊ·ᓓᒣᑎᐊˣ ᐅ"ᑮ ᓴᒥᐢᑲᑯᐊ·′ <"ᑫ·ᓯᑲᓓ, ᐊᐅ" ᐊᐢᑮᑯᔪˣ, ᑲᑮᓯᑌᔭᔨ, ᐊᐅ" ᓯᒥᓓᔪ>, ᐊᐅ" ᐱᒥ; ᐊᐅ" ᑫᑲ: ᒥᑦᑭ, ᑲᑕ ᑲᓓᑕᓂᔭ° ᑭᑊ? ᐅᑯᓗ <ᑮᑮᑫᐃ·ᔭᓂᐊ·ᔪ ᑮ"ᓓᐢᑫ·ᐊ·ᓯᒪᐊ·ᔪ ᒥᓓ ᐅᑮ"ᐃᑌ·ᑮᑊ, ᑲᑕ ᐃ·ᓓᓂᔭ° ᐃᔦ.

13 ᐅᑯᓗ ᒪᓗ ᐊᑊᑫᐢ ᑮ"ᐃᑌ·°, ᑮᐢᐱᔪ ᐊᐃ·ᔭᑊ ᑲᐃ·ᓂᐢᑲᑯᓗ′ ᓴᐅᒪᓗ"ᑮ ᑫᑲ·ᔭ ᐅᑎᑌ, ᑲᑕ ᐃ·ᓓᓂᔭ° ᑭᑊ? ᐅᑯᓗ <ᑮᑮᑫᐃ·ᔭᓂᐊ·ᔪ ᑮ"ᓓᐢᑫ·ᐊ·ᔪᒧᐊ·ᔪ ᒥᓓ ᐅᑮ"ᐃᑌ·ᑮᑊ, ᑲᑕ ᐃ·ᓓᓂᔭ° ᐃᔦ.

14 ᐅᑯᓗ ᒪᓗ ᐊᑊᑫᐢ ᑮ"ᓓᐢᑫ·ᐊ·ᔪᒧᐊ ᒥᓓ ᐅᑮ"ᐃᑌ·′, ᒣ·"ᑮ ᐅᑯᓗ ᐅᑮᓓᑯᔪᑦ·° ᐅᑯ ᐊᔭᔪ·ᔭᓂᐊ·ᔪ, ᒥᓓ ᐅᑯᓗ ᐅᑮᓓᑯᔪᑦ·° ᐅᑯ ᐅ"ᐯᔭᑲ·ᐢᑲᒡᓂᐊ·ᔪ ᐊᔭᔪ·ᔭᓂᐊ·ᔪ, ᐅᑎᑌ·Δ·ᔭ ᑲᑎᐯᔨ"ᑮᑫ′; ᒥᓓ ᐅᑯᓗ ᒣ·"ᑮ ᐃᑮᑮᑫᐃ·ᔭᓂᐊ·ᔪ ᐅᑯ ᐅ"ᐯᔭᑲ·ᐢᑲᒡᓂᐊ·ᔪ ᐅᑭᑦᑕᒪᐊᐊ·ᔪ, ᐃᑌ·°

ᓂᑲᕽᐊᓴ.

ᒪᑎᓇᒪᑲᓗ ᓂᐟᑕᑦ.

1 ᐅᐊᑎ ᐊᓕᓵᓄᐅ ᐱᓂᒍᐊᐦᖓ, ᐅᐊᑎ ᑯᓂ ᐱᐳ-ᓇᑲᓕᓴ ᑕᕽᐊᐢᓴ, ᐅᑎᑌᐦᐃᓂᓕᓄ° ᑲᑎᔪᓕᐅᓴ" ᑭᓐᑎᓴᑎᓴ ᓂᓂᓴᐅᓴ, ᐱᕽᐃᑲᓴᓗ ᐅᓂᓂᓴ, ᐃᓗ ᐅᓂᓂᓴ ᐅᑲᓂᑎᓇᐃᓕᓄ°, ᐅᐃᑌᐦᑦ,

2 ᑲᑎᔪᓕᓴ" ᑭᓐᓂ" ᓂᓇᕽᐃᓂᐃᐐᐅᐃᓴ ᒻᓐᒪᐃᓂᐦᑦ ᐃᐦᐊᐦᑦ.

3 ᐅᐅᒻ ᐅᓐᓂ ᒪᑲ ᓀᐃᐸᑎᓴ, ᐅᑎᓂ ᐃᑌᐦᐦ ᑲᑎᔪᓕᓴ" ᑎᓂᐐᐦᑦ ᓂᐟᓐᐸᐃᓴ, ᐃᑌᐦᐦ ᑲᑎᔪᓕᓴ" ᑎᓂᐐᐦᑦ ᓂᐟᓐᐸᐃᓴ; ᐯᑎᐦᓐᑭᑲᓂᐃᓴᐦᑦ, ᐃᑌᐦᐦ ᑲᑎᔪᓕᓴ" ᑎᓂᐐᐦᑦ ᓂᐟᓐᐸᐃᓴ, ᐃᑌᐦᐦ ᑲᑎᔪᓕᓴ" ᑎᓂᐐᐦᑦ ᓂᐟᓐᐸᐃᓴ, ᐃᑌᐦᐦ ᑲᑎᔪᓕᓴ" ᑎᓂᐐᐦᑦ ᓂᐟᓐᐸᐃᓴ.

4 ᐅᑲᐃᓴ ᐃᓐᐃᐯᓇᓂᓂᐦᑦ ᑲᑭᐃᐯᓇᓂᓂᐦᑦ ᒻᓐᒪᐃᓂᐐᐦᑦ, ᐊᓂᐃ ᑯᑲ ᐅᑲᓐᑎᑎᓇᓂᐃᓴ ᑲᑭᐃᐯᓇᓂᓂᐦᑦ ᑲᑭᐃᐯᓇᓂᓂᐦᑦ ᑲᑭᐃᐯᓇᓂᓂᐦᑦ

ᑲᑭᐟᓱᔪᑎᑦᓯᒻᒪᑦ ᔨᑦᐊᓪ, ᐅᑯᓇ ᐅᑲ ᐊᐃᓪᓚᑦ ᐊᓕᓇᓕᓂᐤ ᐅᑭᐟᐅᑦᐳᓐᓴᓖᓪ: ᒪᓕ ᑎᑯ ᐯᐃᐅᑐᐊᓪᓚᑦ ᑭᓭ ᓄᒻᒥᓇᑦ, ᑭᓭ ᐊᓪᓚᐃᓪᐅᓪᓚᓇᑦ ᐅᑐᖃᓂᓕᐊᓪ ᖃᑦᑕᓇ, ᐊᓂᑭ ᑲᑭᐟᐅᑦᐳᓐᓴᓖᓪ ᖃᑦᑕᓇᑦᑕᓪᓕᒥᑦ ᔨᑦᐊᓪᓚᐃᓪᑕᓂᓪ.

ᒪᓂᓇᒪᒃᑲ ᓄᓇ.

1 ᓂᑭᐟᐅᑦᐳᓐᓴᖅ ᒪᒃ ᑭᓇ ᓂᐟᑭᓚᓪ, ᑭᓇ ᐅᑭᐟᐅᑦᐳᓐᓴᓖᓪ ᐃᒋᐊᐃᓐᓪ, ᐅᑯᓇ ᑭᑦ ᓰᐯᐤ ᐅᐟᑎᔪᓇᓪ ᑎᐸᐯᐃᓪᓕᓪᓂᓪ ᐅᑭᐟᐅᑦᐳᓐᓴᓖᓪ ᑭᑦᐳᓂᓪᓚᐅᓪ.

2 ᐅᑎᓪ ᒪᒃ ᓂᑭᐟᐅᑦᐳᓐᓴᖅ, ᒪᒃ ᑎᑯᓇ ᐅᑭᐟᐅᑦᐳᓐᓴᓖᓪ ᐅᑭᐟᐅᑦᐳᓐᓴᖅ ᑭᑦᐳᓂᓪᓚᐅᓪ ᐅᑭᐟᐅᑦᐳᓐᓴᓖᓪ ᐅᑭᐟᐅᑦᐳᓐᓴᖅ ᐅᑭᐟᐅᑦᐳᓐᓴᓖᓪ

2 ᐅᒥᓯ ᒪᒃ ᓂᑭᖏᐃᑎᖅ, ᑫᒃ: ᐃ·ᔭᐸᖏᑕᒪᒐ ? ᐅᒥᓯ ᒪᒃ ᓂᑭᖏᐃᑦᑕᓗ, ᓂᑭᖏᐃᑦᐱᐳ, ᐅᐊᓯ ᓂᐊ·ᐸᖏᑐ ᐊ·ᕿᑦᐊᐢᓇᒪᒃᐧᐃᓕᐃᑎᖅ ᒥᓯᐅ· ᐅᐅᓴᐃ·ᓯᓂᔭᐊ·ᕽ, ᐅᐊᓯ ᒋᓇ ᐅᐳᓯᖏᓐᑭᒃᓂᐊ·ᕽ ᑕᐊᖓ, ᒋᓇ ᑌᐸᐊᖓᖏ ᐅᐊ·ᕿᑦᐊᐢᓇᒪᒃᓇ, ᒋᓇ ᑌᐸᐊᖓᖏ ᐃᐃ·ᖏᐸᐊ ᐊ·ᕿᑦᐊᐢᓂᒃᓂᕽ ᑲᔪᒃᒍᑭᑎ ᐊᐳᑎᐊᐢᓇᒪᒃᓇ ᐃᑲᓂᕽ ᐃᐅᑫ.

3 ᒋᓇ ᐅᐊᑕ ᑭᑭ ᓂᓯ ᐅᕽᐃᕿ·ᑎᒃ·ᑦ ᐯᖖᒪᓯᑭᑦ, ᐯᔭᑦ ᐅᑭᖖᓂᓀᑭᕽ ᐃᑌᑫ ᐊᓂᒪ ᐳᓯᑭᓇᒃᓄ, ᒋᓇ ᓄᑦ ᐅᓪᒪᑎᓂᕽ ᐃᑌᑫ.

4 ᐅᓄᓯ ᓂᑭᖏᓐᑫ·ᐊ·ᓯᒪᐢ ᐅᐳᕽᕽ ᑲᐊᔭᒥᖏᐃᑦ ᐅᑭᖖᐊᔭᒥᖏᐊᑦ ᒪᒃ, ᐅᒥᓯ ᐃᑦᑦ, ᑫᒃᔭ ᐅᐅ, ᐅᐸᒥᐢᓯ ?

5 ᐅᓄᓯ ᒪᒃ ᐊᓇ ᐳᐳᕽ ᑲᐊᔭᒥᖏᐃᑦ ᓂᑭᖏᓐᓇᒃ-ᑫ·ᐊ·ᓯᒥᑦ ᐅᒥᓯ ᐅᑭᖏᐃᑦᓯ, ᓇᒪᒋᐢ ᑭᑭᔪᑫᔭᖏᐳ ᑫᒃᔭ ᐅᐅ ? ᐅᒥᓯ ᒪᒃ ᓂᑭᖏᐃᑭᐧᐃ, ᓇᒪᐃᔭᔪ, ᒐᑭᒪᐢ.

6 ᐅᓄᓯ ᒪᒃ ᑲᑭ ᐳᐳᕽ ᑲᐊᔭᒥᖏᐃᑦ ᓂᑭᖏᓐᓇᒃ-ᑫ·ᐊ·ᓯᒥᑦ ᐅᒥᓯ ᐅᑭᖖᐃᑦ, ᐅᐃᑌᑦ, ᐅᐅᓄ ᐅᐊ ᐅᓂᑌ·ᐃ·ᐳ ᑲᑎᑕᐃ·ᓯᐃᑦ ᐅᒥᑭᖏᐃᑦᓯ, ᐅᒥᓯ ᐃᓯ, ᓇᒪᐃᔭᔪ ᒪᓪᑲᐃ·ᓯᐃᑦ ᐅᐦᑭ, ᓇᒪᐃᔭᔪ ᑭᖖᐃᑦᓯ, ᒪᒃ ᓂᑦᖖᓐᓂᒃ ᐅᐦᑭ, ᐃᑌᑫ ᑲᐊᔭᒪᐢ.

7 ᐊᐅ·ᓇ ᑭᔭ, ᐅ ᑭᖖᑭ ᐊ·ᑦ ? ᐅᐃᕽᑦᑕᒪᐱᑦ ᓯᐢᐅᐯᐯᐢ ᑭᑲᒪᓀᐃᑌᔪ·ᐧ ; ᒪᒃ ᐯᑦᐢ ᑲᔭᑲᓂᓯᑦ ᐊᓯᓂ ᑭᑕᐯᑦᓴᑯᓂᐊ·ᕽ, ᒪᒃ ᓂᑦᖖᓐᓂᒃ ᐃᑲᓂᕽ ᑲᐊᔭᒪᐢ ᐃᑲᓂᕽ ᑭᑭᔪᑫᔭᖏᐳ ᑭᑭᔪᑫᔭᖏᐳ ᑲᐊᔭᒪᐢ ᐃᑲᓂᕽ

ᔪᓂᓕ ᒥᐢᑎᑎᒪᓵᐢ ; ᒋᓐ ᐊᓂᒪ ᐊᑎᑲᓂᓕᐣᐳ ᑎᑎᑲᓐᓂᑲᑐᓵᐢ ᑭᐢᓯᑎᑎᒪᓵᐢ ; ᐅᓂᓕ ᐊᑎᓴᐃᓐᐳ ᑎᑎᐱᒋᓯᓵᑐᓵᐢ ᑭᐢᓯᑎᑎᒪᓵᐢ ᒋᓐ ᐳᐣᐊᓕᓯᓂᓵᑐᓵᐢ ᒥᐢᓯᑎᒪᓵᐢ.

4 ᐅᓂᓕ ᒪᓴ ᓂᕈᓐᖏᐊᑎᓂᓕᐢ ᒋᓐ ᐅᒥᓂ ᓂᑭᐳᐃᓯᐢᐅᐊᓂᓕᐢ ᐊᓐ ᐅᓪᓂᑦ ᑲᑭᐢᐳᑕᐣᐃᓵᓂ, ᓂᐊᐳᑲᓓᐢ ᐃᓴ ᐅᓂ, ᐁᑭᒪᓪᓕᐢ ᐅᓂᓕ ᐊᑎᓴᐃᓐᐳ ᐅᓪᓂᑦᐳᒪᐢᐅᓂᓕᐢ ᒥᐢᓯᑎᑎᒪᓵᐢ.

6 ᐊᓂᓕ ᓴ ᓄᐢᑭᑌᐃᓵᓂᓂᐢ ᒥᐢᓯᑎᒪᓵᐢ ᐅᓂᓕ ᓴᐊᑦᓂᓂᐢ ᓂᐢᐯᓵᐃᓵᐢ ᐊᑎᐢᓂ ; ᐅᓂᓕ ᓴ ᐃᓵᐢᐢᓂᓂᓵᐢ ᐊᑎᓴ ᐊᑎᓴᓵᓵᐢ ; ᒋᓐ ᐊᓂᓕ ᓴᑭᑭᓂᓂᐢ ᐊᑎᑭᓂ ᐊᑎᑭᓂ ᐃᐢᑌᐃᓵᐢ.

7 ᐅᓂᓕ ᐊᓂᓕ ᓴᒥ"ᓂᓂᓂᐢ ᑭᐢᓂᐯᓵᐃᓵᐢ, ᒋᓐ ᑭᐢᓵᐯᓵᓂᐢᐯᒪᐢ ᑭᑎᑭᐢ : ᐅᓂᓕ ᐅᒥᓂ ᑭᐢᓵᐯᓵᓂᐢ ᐅᓂᓕ ᐊᐢᐳᐃᐯᓵᓂᐢᐯᒪᐢ ᐊᑎᑭᐢ. ᐅᓂᓕ ᒪᓴ ᑭᐢᓵᐢᐢᓂᒪᐢ ᐊᑎᑭᐢ.

8 ᐅᓂᓕ ᒪᓴ ᓂᑭᐢᑌᐸᓂᐢ, ᒋᓐ ᓂᑭᐢᐸᐳᒥᐃᐢ, ᐅᓂᓕ ᐅᑭᐢᓂ, ᐅᓂ ᑭᓐᓂᓂᐢ ᐃᐢᑌᐃᓵᐢ, ᐅᓂᓕ ᐊᑎᓴᐃᓐᐳ ᐅᓪᓂᑦᐳᒪᐢᐅᓂᓕᐢ ᒥᐢᓯᑎᑎᒪᓵᐢ ᐅᓂᓕ ᐅᓪᓂᑦᐳᒪᐢᐅᓂᓕᐢ ᒥᐢᓯᑎᑎᒪᓵᐢ.

9 ¶ ᐅᓂᓕ ᓄᑎᐳᐢᐯᒪᑫᐣ ᐅᑎᑌᐢᐃᓵᐢ ᓂᑭᐢᐅᑎᑎᒪᓵᐢ, ᐅᓂᓕ ᐊᑎᓴᐃᓐᐳ ᐅᓪᓂᑦᐳᒪᐢᐅᓂᓕᐢ ᒥᐢᓯᑎᑎᒪᓵᐢ ᐅᓂᓕ ᐊᑎᓴᐃᓐᐳ ᐅᓪᓂᑦᐳᒪᐢᐅᓂᓕᐢ ᒥᐢᓯᑎᑎᒪᓵᐢ.

10 ᐅᑎᓂᐢ ᐊᓂᓕ ᐊᐊᐢᓄᑎᐳᐢᐯᒪᐢ ᓄᑎᐳᐢᐯᒪᐢ ᐅᓂᓕ ᐊᑎᓴᐃᓐᐳ ᐅᓪᓂᑦᐳᒪᐢᐅᓂᓕᐢ ᒥᐢᓯᑎᑎᒪᓵᐢ.

11 ᐅᓂᓕ ᐊᓂᓕ ᐊᐊᐢᓄᑎᐳᐢᐯᒪᐢ ᐅᑎᑌᐢᐃᓵᐢ ᓂᑭᐢᐅᑎᑎᒪᓵᐢ ᐅᓂᓕ ᐊᑎᓴᐃᓐᐳ ᐅᓪᓂᑦᐳᒪᐢᐅᓂᓕᐢ ᒥᐢᓯᑎᑎᒪᓵᐢ.

12 ᐅᓂᓕ ᐊᓂᓕ ᐊᐊᐢᓄᑎᐳᐢᐯᒪᐢ ᐅᑎᑌᐢᐃᓵᐢ ᓂᑭᐢᐅᑎᑎᒪᓵᐢ ᐅᓂᓕ ᐊᑎᓴᐃᓐᐳ ᐅᓪᓂᑦᐳᒪᐢᐅᓂᓕᐢ ᒥᐢᓯᑎᑎᒪᓵᐢ.

13 ᐅᓂᓕ ᐊᐊᐢᓄᑎᐳᐢᐯᒪᐢ ᐅᑎᑌᐢᐃᓵᐢ ᓂᑭᐢᐅᑎᑎᒪᓵᐢ ᐅᓂᓕ ᐊᑎᓴᐃᓐᐳ ᐅᓪᓂᑦᐳᒪᐢᐅᓂᓕᐢ ᒥᐢᓯᑎᑎᒪᓵᐢ.

14 ᐅᓂᓕ ᐊᓂᓕ ᐊᐊᐢᓄᑎᐳᐢᐯᒪᐢ ᐅᑎᑌᐢᐃᓵᐢ ᓂᑭᐢᐅᑎᑎᒪᓵᐢ ᐅᓂᓕ ᐊᑎᓴᐃᓐᐳ ᐅᓪᓂᑦᐳᒪᐢᐅᓂᓕᐢ ᒥᐢᓯᑎᑎᒪᓵᐢ.

15 ᐅᓂᓕ ᐊᓂᓕ ᐊᐊᐢᓄᑎᐳᐢᐯᒪᐢ ᐅᑎᑌᐢᐃᓵᐢ ᓂᑭᐢᐅᑎᑎᒪᓵᐢ ᐅᓂᓕ ᐊᑎᓴᐃᓐᐳ ᐅᓪᓂᑦᐳᒪᐢᐅᓂᓕᐢ ᒥᐢᓯᑎᑎᒪᓵᐢ.

ᒪᓂᓇᒪᓴ ᑌᓯᔪᐣ.

1 ᐅᓂᓕ ᒪᓴ ᑭᐢᐃᐢᑭᐣ ᐅᑎ ᓄᐅᐱᐳᓇᓴᓵᐢ ᐊᓇ ᑕᕄᐊᐢ ᑭᐢᑭᐅᑭᒪᓪ, ᐅᑭᐢᐅᑎᒪᓂᓂᔪᓯ ᓄᑎᐱᐳᐢᐯᒪᑫᐣ ᐅᑎᑌᐢᐃᓵᐢ ᓂᑭᐢᐅᑎᑎᒪᓵᐢ ᐅᓂᓕ ᐅᑭᐢᓴᓵᐢ ᐅᑭᓴᓵᐢ, ᒥᐢᓯᑎᑎᒪᓵᐢ ᐅᓂᓕ ᐊᓂᓕ ᐅᑭᐢᓵᐢ.

2 ᐃᐢᐱᐢ ᓴᑭᐢᐱᐢᐯᒪᐢᐊᓂᓕᐢ ᑭᐢᓴᒪᓂᔪ ᐅᑎᓂᓵᐢ ᐃᓴᐢᓂ ᐊᓂᓕ ᓄᐢᐃᐢᓴᑕᐢᐃᓵᐢ, ᒋᓐ ᐅᓂᓕᐢᓂᑕᐢᐃᓵᐢ, ᑭᑭ ᐊᑲᒥᐢᐅᑦᑕᓂᔪᓵᐢ, ᐅᓂᓕ ᐅᓂᓕᐢᓂᑕᐢᐃᓵᐢ, ᐅᓂᓕ ᐊᑲᒥᐢᐅᑦᑕᓂᔪᓵᐢ, ᒥᐢᓯᑎᑎᒪᓵᐢ.

3 ᒋᓐ ᑭᑭ ᐊᑲᒥᐢᐊᓵᐢ ᐊᓂᓕ ᕼᑭᑭᐃᐢᓵᐢᓂᓂᓂᐢ ᓄᑎᐱᐳᐢᐯᒪᑫᐣ ᒥᐢᓯᑎᑎᒪᓵᐢ ᐅᑎᑌᐢᐃᓵᐢ, ᒋᓐ ᐅᑲᐢᑭᐃᐢᓵᐢᓂᓂᓂᐢ ᓄᑎᐳᐢᐯᒪᑫᐣ ᐅᑎᑌᐢᐃᓵᐢ, ᐅᓂᓕ ᐊᑲᒥᐢᐅᑦᑕᓂᔪᓵᐢ, ᐅᓂᓕ ᐊᑲᒥᐢᐅᑦᑕᓂᔪᓵᐢ

ᔪᖏᓂᕐ ᑲᑭᖏᑕᕆᐊᒪᒪᓕᒋᐊᓱᐊ ᐊᓂᐃ ᓂᕐᑕᑦ ᑐᐅᓛᖏᓪ-
ᑭᕕᐃᓕᓴᓂᐊᓕ. ᐅᖏᓪᓗᒍ ᐅᖏᓪᒥ ᒪᓗ ᑭᖏᑉ ᓀᓂᐊᓱᐊᓕ-
ᓂᐊᓕᓪᓚ ᑲᑭᖏᑦᓯᓚᓐ ᑲᑎᐅᓴᖏᑭᕕᐃ, ᒥᓂᐅᓂᐃ ᓂᖏᓐᓂᑦᑎᐊᓂ
ᐅᖏᓪ.

13 ᐅᑐᓂ ᐅᖏᓪ ᒪᓗ ᑲᐃᖏᓐ, ᑲᑭᖏᑦ ᐊᑦᑕ ᑌᐯᐊᓱ,
ᐅᓂᓂᓂ ᐅᑲ ᐅᐃᓕᖏᓴᐅᓯᑉᓀᓐ ; ᐅᓂᓂᓂ ᒣᖏᓪ ᑭᖏᑦᓂᓂ
ᑌᐯᐊᓱᓐᖏᓪ, ᓇᒪᐃᓕᓐᓂᓪ ᓄᓐᑦ ᓂᐃᓕᖏᐯᖏᓪ, ᐃᑌᓵᖏ
ᑲᑎᑭᐃᓐᓂᖏᓪᓕᒪᒍᓐᓂ. ᐅᓂᓂᓂ ᐃᓂᓂ ᑭᖏᑭᐊᓐᓂ
ᐅᑲ ᑲᑭᖏᑕᕐᓂᖏᓪᓕᒍᓐᓂ ᐅᑭᖏᐱᒪᓂ, ᐅᑲ ᐊᓂᓂᓂᓂᓂ
ᐊᐳᖏ

ᐅᓪᓗᒃ, ᑲᑎ ᐃᓕᓴᕐ, ᒪᖏᑎ ᑭᓇᐃ ᐃᑐᑌᑦ ᐅᑦᑕᒪᓚᐱᓐ ᑭᑉ ᐊᓴᒋᐅᖏᑕᓚᓐᓴᕽ ᑲᑎᐅᓇᖏᓐᓂᖏᓐ, ᒥᓇ ᑭᑉ ᓇᓇᐃᓐᑕᓚᐅᓐᑦ ᑲᑎᐅᓇᖏᓐᓂᖏᓐ ᒥᑦᑕᒪᓚᐱᓐ; ᓱᖏᑦ ᓂᐅᐃᐃᓐᑦ.

22 ᐅᐅ, ᒥᖏᐟ ᐊᓕᓴᓂᐊᓐᓵ ᒥᓇ ᑲᒪᖏᐃᓚᓴᑉᑎ ᐅᐃᑦᖏᑲᓴᑉᑎ ᐊᓕᓴᓂᐊᓐᓵ ᑲᑦ ᐯᐃᐧᑐᑌᒋᐊᓐᓵ ᑭᑉ ᓇᓇᐃᓐᑕᓚᐅᓐᑦᓵ ᑲᑎᐅᓇᖏᓐᓂᖏᓐᓵ, ᒥᓇ ᑭᑉ ᓇᓕᐃᓐ ᐊᓴᒥᑌᒋᐊᓐᓵ ᐅᑦᑕᒪᓚᐱᓐᓴᕽ, ᒥᓇ ᑭᑉ ᓇᓕᐃᓐ ᐊᓴᒥᑌᒋᐊᓐᓵ.

23 ᐅᑎᓴ ᐃᑌᓵᐤ ᑲᑎᐅᓇᖏᓐᓂᖏᓐ ᒥᓴᐅᓐ ᓴᓇᖏᓐᓂᓴᓵ: ᓄᒪ ᓂᐱᓴᑲᑦ ᑲᑦ ᐅᑎᖏᑦᓴᓐᓵ, ᒥᖏᑦᑕᓵ ᐃᓕᓴᓂᐊᓐᓵ ᑲᑎᐅᓇᖏᓐᓂᖏᓐᓵ, ᒥᓇ ᑲᑎᐅᓇᖏᓐᓂᖏᓐᓵ ᐊᐅᑲᓴᑉᑎ ᐅᑦᑕᒪᓚᐱᓐᓴᕽ, ᑲᑎᐅᓇᖏᓐᓂᖏᓐᓵ ᐊᓕᐅᑦᑕᓂᐊᓐᓵ, ᑲᑦ ᐃᑌᓵᐤ, ᑲᑎᐅᓇᖏᓐᓂᖏᓐᓵ ᐊᓕᐅᑦᑕᓂᐊᓐᓵ ᐃᓂᓐᓂᑲᑎᐅᓐᓵ ᐊᓕᐅᑦᑕᓂᐊᓐᓵ ᐃᓂᓐᓂᑲᑎᐅᓐᓵ ᐃᓕᓴᓂᐊᓐᓵ ᐅᑦᑕᒪᓚᐱᓐᓴᕽ, ᑲᑎᐅᓇᖏᓐᓂᖏ

ᑲᑭᐢᓯᐅ·ᑌᑭᓵ ᐅᐊᑯ ᒪᒧᐅ·ᖃᑎᑭᓵ, ᑭᒥᓀᖃᑎᓯᐊᐅ·ᓵ, ᑭᑫᒪ ᓇᒪᐧᐃ·ᖅ ᐅᖃᓇᐧᐃ· ᒪᖃᑎ"ᑫ·ᓂ ᑭ"Δ"ᑕᐢ.

3 ᓂᑭ"ᑭᓯᐊ·ᐃᑲ·ᓵ ᐅᖃᓇᐧᐃ· ᒪᖃᑎ"ᑫ·ᐊ·ᓵ, ᐅᑯᓯ ᓂᑭ"ᑲᐧᐃᓭᒥ"ᐊᐊ·ᓵ ᖃᐅ ᒪᖃᑎ"ᖃ·ᓵ: ᑭᑫᒪ ᖃᑎᐅᐱ·ᓵ"ᑭᑫᓯ ᒥᓯᐅ· ᓯᓂ"ᖃᑎᓂᓯ ᑭ"ᓱᑭᐅᑲ·ᐢ ᐅᖃᓇᐧᐃ·ᓵ·ᓵ"ᒪᖃᓇ ᔪᑕ Δ·ᑭᓵᐢ, ᐅᑯᓯ ᐅᑭ"ᐃᓯ"ᐊᐊ ᑕᐱᐢᑯᓯ ᐅᒥᓭ ᒥᐢᑕᑎᒧᒪ ᓄᑎᓂᑫᐃ·ᓂ*.

4 ᐃ·ᓴ ᑭ"ᐅ"ᓀ ᒧᐢᑭᓇᖃ·ᔪ ᑭᑫᓴ°, ᐃ·ᓴ ᑭ"ᐅ"ᓀ ᑭᐢᓯᖃ·ᓂᐊ·ᔪ, ᐃ·ᓴ ᑭ"ᐅ"ᓀ ᐊᓴ° ᓄᑎᓂᑫ ᐊ·ᑎᐱ, ᐃ·ᓴ ᑭ"ᐅ"ᓀ ᐊᓴ° ᑲᑎ") ᑲᑲ·ᕐᑕᐃᐅ·ᓂ*.

5 ᐅᑯᓯ ᒪᖃ ᒋᐱᐢᑯᓯ ᑲᓯᑲᑎᓯᓀ ᓵᐯᐊ·ᔪ ᑲᑎ ᐃᓯᓵᑯᓯᐊ·ᔪ, ᐊᓂᑭ ᑲᑎᓯᐢᑲᑎᓀ ᐅᓄᐃᓵᑲᓂ-ᐃ·ᐊ· ᐊᓯᐢᑭᑭᐊ·ᓭ ᒣᐢᑲᓵ° ᓄᑎᓂᑫᐃ·ᓂ*: ᑲᑎ ᓄᑎᓂᑫᐊ·ᔪ ᒪᖃ, ᑭᑫᒪ ᑲᑎᐱᐢᑭᑫᓯ' ᐅᐃ·ᑫᐃ·-ᑯᒋ·°, ᐅᑯᓯ ᐊᓂᑭ ᑲᑌᐯᐊᒋ·° ᒥᐢᑕᑎᒪᒪ·ᔪ ᑲᑎ ᐊ·ᐊ·ᓵᓂᑦᒋᒪ·ᔪ.

6 ᒥᓭ ᓂᑲᒪᐢᑲᐃ·ᓯ"ᒋᐊ·ᔪ Δ·ᑭ ᔪᒋ, ᒥᓭ ᓂᑲ-ᐱᒪᑭ"ᒋᐊ·ᔪ Δ·ᑭ ᔪᓯᓯ, ᒥᓭ ᑲᐃ· ᓂᑲᐯᐊᒋ·ᐊ·ᔪ ᑭᑕᐅᓭᐱᐊᐢᑭᓯ'; ᑭᑫᒪ ᐅ"ᑭᑎᒪᓂᑫᐃᓯ"ᒪᖃᓯ: ᐅᑯᓯ ᒪᖃ ᒋᐱᐢᑯᓯ ᐅᑲ ᐅ ᐅ"ᑭ ᐅ·ᐱᓭ"ᑭᓯ ᑲᑎ ᐃᓯᓵ-ᑯᓯᐊ·ᔪ: ᑭᑫᒪ ᓂᑦ ᑲᑎᓂᑫᐃᓯ"ᒪᖃᓂᔪ ᑭᑕᐱᒪᓂᔪ-ᒥᒋ·ᐊ·ᐊ·, ᐅᑯᓯ ᓂᑲᓵ)"ᒋᐊ·ᐊ·ᔪ.

7 ᐅᑯᓯ ᐊᓂᑭ ᐃᐢᓴᐅᐊᑦ ᑲᑎᓂᑫ" ᒋᐱᐢᑯᓯ ᓵᐯᐊ·ᔪ ᑲᑎ ᐃᓯᓵᑯᓯᐊ·ᔪ, ᑲᑎ ᒥᓴᐊ·-ᑎᑯᐅ"ᐅᐊ·ᔪ ᒋᐱᐢᑯᓯ ᑭᑕᐱᒪᓂᔪ ᑲᑎᐱᐢᑯᓯ ᑭᑫᒪ ᐃᓯᓵᑯᓯᐊ·ᔪ: ᑭᑫᒪ ᐅ"ᑭᑎᒪᓂᑫᐃᓯ"ᒪᖃᓯ' ᑭᑕᐱᒪᓂᔪ ᐅᑭᓴᒪᓂᔪ-ᒥᓴᐊ·ᐊ·, ᐅᑯᓯ ᓂᑲᓵ)"ᒋᐊ·ᔪ.

8 ᓂᑲᑌᓴ·ᒋᐊ·ᔪ, ᑭᑭ ᒪᐊ·ᓴᐯᓵᑲ·°; ᑭᑫᒪ ᓂᑭ"ᐱᒪᒪᑭᐊ·ᔪ: ᐅᑯᓯ ᒪᖃ ᑲᑎᓵᑫᖃᑎᐅᐊ·ᔪ ᑲᑭᐢᓯᐅᑲ·ᔪ ᐅᑭᓴᒪᓂᔪ ᑲᑎᐱᐢᑯᓯ ᑭᑫᒪ ᐅᑭᓴᒪᓂ

ᓂᐱᔪᓴᓂᐊᖅ ᐱᐃᔪᒥᑦ ᑲᑎᐸᓕᖅᑎᐊᓗᒃ ᐅᕙᓪᓕᐊᑦ ᑲᑎᐸᓕᖅᑎᐊᓗᒃ.

14 ᐅᓄᓯ ᒪᓱ ᓂᐱᐃᓪᓴᐅᐅᑦ ᓄᑦ ᐊᖏᖅᑐᑦ, ᐊᓂᒪ ᐃᓗ ᑕᐃᓄᓯᑐᓴ, ᐱᑦ ᐱᓄᓴᒪᓐ ᐅᑎᕙᑎᒥᑐᐃᓐᓄ ᑕᑦᑕᐃᓪᒃ ᔨᑦ ᒥᓴ ᐃᓪᖁᐅᓪᓚᑦ.

15 ¶ ᐅᒥᓯ ᒪᓱ ᑲᑎᐸᓕᖅᑎᐊᓯ ᓂᐱᐃᑎᑎᓐ, ᐅᑎᓴ ᓂᓴᐸᒪᓐ ᐅᕙᓪᓕᐊᑦᑐᐃᓴᓴᓯ ᐅᑲᓴᓴᐃᓐᓴ ᑲᑎᐸᓕᖅᑎᐊᓗᒃ.

16 ᑎᓂᒪ, ᑭᓐᓯ, ᓂᑲᕐᓯᓴᓱ ᐅᑲᓴᐃᓐ ᒪᓴᑎᓐᓄᖅ ᐊᓪᑭᐃᓐᓂᓪᒃ, ᐴᓴ ᐅᑲ ᓄᓴᒋᓯ ᑲᐱᓐᑲᒥᓕᐅᑦ ᐊᓂᐅᓕᕐᓂᓯᓐ, ᐊᐅᓐ" ᓴᒪᐃᓐᓴ ᑲᑦ ᓴᓴᐊᓐᓄᓪᓕᐊᓐᓄᓪᓕᐊᓐ: ᒪᓴ ᑲᑦ ᑭᓱᐤ ᐅᐱᓐᑲᑎᑲ

ᐅᓯᓪᓚᐃᓐᓴ ᑭᓇ ᐅᑲᐃᐧᐃᓐᓴ ᑲᑭᓯᐤᓚᑭᐃᓂᓂ ᑲᑦ ᓴᐳᓪᑎᑦᐅᐧ ᐃᓗᐟ ᐅᑦᓴᑎᑭᑦ.

4 ᐅᑯᓂ ᒪᓴ ᑲᑦ ᐃᓐᑭᐤ ᓄᒪ ᑫᐸᓂᑲᓵ, ᐊᓂᑭ ᐅᑦᓴᑎᑭᐃᓚᓂᐧᐊᓵᐧᓴᐧ ᑲᑦ ᓄᐯᐃᓐᐃᑲᓵᐧ ᐅᐟᓪᓯᓂᑭ ᐅᓪᓯᓂᓚᒧᐃᓐᓂᐧᐊᓵᐧ, ᐃᓗᐟ ᑲᐃᓪᓴᐅᐧᐊᓵᐧ; ᓂᒪᐃᓐᓴ ᑭᓇ ᑲᑦ ᑭᑭᓴᑦ ᐅᒥᓂᐯᐧᓴᐦᐃᐧ ᐊᓯᐃᓐᓂᐟ ᑭᑭᓴᑦ ᐅᐟᑭᓂᑦ:

5 ᒪᓴ ᐅᒥᓂ ᑲᑦ ᐃᑌᐧᐤ, ᓂᒪᐃᓐᓴ ᓱᓴ ᐅᓴᐧᑎᑫᐃᓐᓴᓂᐧᓂᐤ, ᓂᑭᐢᑎᑫᐃᓐᓴᓂᐃᓵᐧᓄᐧ; ᑫᑫᒪ ᓵᐯᐧ ᓂᑭᑫᐃᓐᓴᓂᐃᓵᐧᓄᐧ ᑭᑦ ᑲᑲᔪᓂᓂᐟ:

6 ᐅᑯᓂ ᐯᔭᐧ ᑲᑦ ᐃᑌᐧᐤ, ᓂᒪᐃᓐᓴ ᓱᓴ ᐅᓴᐧᑎᑫᐃᓐᓴᓂᐧᓂᐤ, ᐃᓗᐟ ᐅᒪ ᑲᑭᓯᐤᓚᑭᐃᓐᓴᓂᐧᓂᐤ ᑭᑭᓴᑦ ᐅᐟᑭᓂᑦ: ᐅᑯᓂ ᑲᑦ ᐃᓂᓂ ᓂᑭᐢᑎᑫᐃᓐᓴᓂᐧᓂᐤ ᐅᑭᓂᑦ ᐅᐟᑭᓂᑦ ᐅᑭᓂᑦ ᐅᑭᓂᑦ ᐅ

15 ᐅᑯᓗ ᐅᖃᖅ·ᑕᑭᓗᐃᓕᓐ· ᒥᐟᑕᑎᑦ, ᑭᓇ ᓗᓗᒥᐟ-ᑕᑎᑦ, ᑭᓇ ᖃᐱᐟᖅ·ᐃᓕᖅᓂ᙮ ᐱᓗᐅᖅᑯ, ᑭᓇ ᓗᓗᐃᓐ·ᒥᐟᑕᑎᑦ, ᑭᓇ ᖃ"ᑭᓂᐊᓐ· ᐱᓗᐅᖅᑯᓐ᙮ ᐊᓗᓐᓂᒃ ᐅᒪᑎᐊᓐ· ᑲᐱᓐᓂᒃ ᐅᒪ ᖃᖅ·ᑕᑭᓗᐃᓐ᙮

16 ¶ ᐅᑯᓗ ᒪᓴ ᖃᑦ ᐃ"ᑭᐟ, ᓇᑦ") ᐃᒧᑯᓂᑎ ᖃᑦ"ᒋᐟᓂᖃᖅᓂᑎ ᐊᑦᓗᓗᓂᐊᑦ· ᖃᑦᑭᓐᓂᖃᖅᓂᑎ ᖃᐟᖅᑐᓂᖃᖅᓂᑎ ᐊᑦᓗᓗᓂᐊᑦ· ᖃᑦᑭᓐᓂᖃᖅᓂᑎ ᖃᐟᖅᑐᓂᖃᖅᓂᑎ ᖃᐟᖅᑐᓂᖃᖅᓂᑎ ᖃᐟᖅ

ᒥᓇ ᒥᓯᐅ· ᐃᑌ ᐃ·ᐳᑭᒪᓄᑲ ᑲᑕ ᐸᕈᑎᓂᑲᑕᑎᐅ° ᓂᑎᓯᓂᐳᑲᐃᓂ·ᓂˣ, ᒥᓇ ᕆᓀᑦᐳᕈᑎᐅ° ᐅᑲ ᑲᐊᓱᓕᒥᑦ, ᐃᑌ·° ᑲᑎᒪᓂᑲᑕᑎᐅ° ᐅᑲ ᑲᐊᓱᓕᒥᑦ, ᐃᑌ·° ᑲᑎᒪᓂᐳᑲᐃᓂ·ᓂˣ, ᒥᓇ ᓂᓀᓀ

ᑭᑫᓴᑦ, ᒥᓇ ᒥᐅ·ᓴᒣ°; ᐊᐳ", ᒡᓂᐊ· ᑭᖏᒪᓂᔪ ᑲᐅᓇᓯᐊ·ᓯᐅ·ᑦ?

ᒪᑎᓇᒪᒃᑲ ᓂᐢ.

1 ᐋ·<"ᓕᒧ, ᓂᑲᐯᐊᓯᑎᐊᐊ·° ᓂᒥᓯᓴᐅ·ᑦ, ᐃ·ᔭ ᒪᒃ ᑲᒪ ᐊ·ᐅ·ᓯ"ᓕᐢ ᒣᐢᑲᓇ° ᐋ·ᐊᑎᐃᐢ)-ᑎᐊ·ᐠ: ᐅᑯᓯ ᑲᑎᐯᓴ"ᑭᑫᓯ, ᑲᓇᓴᐃᓇᐅ·ᐠ, ᑭᑕ"-ᓕᐅ· ᑲᒪ ᐯᐱ"ᐠᐧ° ᐅᑲᓇᑭ ᐊᔭᒥ"ᐅᐃ·ᑲᒥᑯᕐ, ᐊᓇ ᐃᔨ ᐱᑯ ᒥᓯᓴᐅ·ᐠ ᑲᓯᓯᐅ·ᐠ: ᐋ·<"ᓕᒧ, ᑲᒪ ᑕᑯᓯ, ᐃᑌ·° ᑲᑎᐯᓴ"ᑭᑫᓯ ᒥᓯᓴᐅ·ᐠ ᑲᓯᓯᐅ·ᓯᐢ"ᑲᑎᓯ'.

2 ᐊᐅ·ᓇ ᒪᒃ ᓀᑊ"ᐊᑦᓯ ᐅᑭᓯᑲᓴ ᑕᑯᓯ"ᑭᑭ ? ᒥᓇ ᐊᐅ·ᓇ ᓀᑊ"ᐅᓵᐢ·ᓯ ᐃᐢᐱ ᓇᑯᓯ ? ᑎᑫᒪ ᕿᐱᔪᐢ ᐅᑕ"ᑎᑭᑎᓯᓀ° ᐅᑎᓯᑌᑦ ᐃᑭᓇᑯᓯ°, ᒥᓇ ᕿᐱᔪᐢ ᐅᒪᓂᔭᐅ·ᑭᓀᓀᓇ ᐃᑭᓇᑯᓯ°: ᐃᑭᓇᑯᓯ ᒪᒃ ᒪᑦᐱᐅᓴᐅ·ᐠ ᐅᑭᓯᑲᓴ"ᑭᑫᓯ ᐃᑭᓇᑯᓯ°.

3 ᐅᑯᓯ ᒪᒃ ᒪᒃ ᐊᐱ° ᕿᐱᔪᐢ ᑲᑯ"ᑎᑲ·ᓴ ᒥᓇ ᑲᐯᑭᓯ ᓯᓂᔭ°: ᐅᑯᓯ ᒪᒃ ᒪᒃ ᐯᑭᐅ° ᐊᓂᐃ ᕽᐃᐠ ᑕᑯᓯᓴᓇ, ᒥᓇ ᒪᒃ ᑭᑭᐢᑎᐅ° ᕿᐱᔪᐢ ᓯᓂᔭ°, ᑭᑭ ᐃᑯ <ᑭᑭᑎᐊᐊᒪᐃ·ᒪ·° ᑕᑦᔭᓂᔭ° ᒪᓂᑌᐊ·, ᒥᓇ ᑕᑯᓯ·ᑎᑯᐃ·, ᒥᓇ <"ᑭᑎᑎᐊᐊᒪᐃ·ᒪ·° ᑕᑦᔭᓂᔭ° ᒪᓂᑌᐊ·, ᐅᑯᓯ ᐅᑲ ᐃᑯᐃ·ᑎᑯᐃ·, ᒥᓇ ᑕᑯᓯ·ᑎᑯᐃ·, ᒥᓇ <"ᑭᑎᑎᐊᐊᒪᐃ·ᒪ·° ᑕᑦᔭᓂᔭ° ᒪᓂᑌᐊ·, ᐅᑯᓯ ᐅᑲ ᐃᑯᐃ

ᑲᓯΔ·ᔪ ᑲ·ᒃᓴ ΔᐡᑎᓯΔ· ᐱᓯᑉ ᑭᑲᑉᓯᔪᓴᑉᑯᐞ·° ᐊ·ᑉᑕᑲ·ᓂˣ ᕃᓀᐞᑉΔ·Δᐅᐧ·′; ᐅᑯᓯ ᑭᑲᐊᑎᓯ-ᐯ·ᐡᓀᐞ·°, ᒥᓀ ᑭ ᑲ ᐊᑎ Δᓯ ᓂ"ᐡΔ·ᑭᓀᐞ·° ᐡᐱᔪᑯ ᑲᐡ"ᑭ>Δ"ᑭᖏ ᒧᓐᔪᓯᓱᖏ.

3 ᐅᑯᓯ ᒪᑲ ᑭᑲᑉ"ᑯᓴᑲᐞᑉ·ᐊ·ᖏ ᑲᒪᑎᑎᓯᑭᖏ; ᐅᑯᓯ ᒪᑲ ᐡᐱᔪᑯ ᐱᑯᐧ ᑲᓀᑲᓴᑭᓯᐞᑉ·ˣ ᑲᑕ Δᓯᓀᑯᓯᐊ·ᖏ, ᖻᒪ ᕃᑭᓯᑲᖏ Δᔪᐱ ᔨᑕᒪᓂ ᐅᒪ, Δᑌᐧ° ᑲᑎᐱᔪ>Δ"ᑭᕃ ᐊᓯᓯᑉ"ᑕᕃ ᐧᐧ"ᑲᑎᓯᓯ.

4 ¶ ᑭᔪᑭᔨᑕᒪᖓ ᐅᑎᑕᓯᐅ·Δ·ᔨ ᒧᓯᔪ ᓂᑕᔨᔪ-ᕃᓴᑲᔪ, ᑲᑭ"Δ·"ᑕᒪᐊ·ᑭᐸᔨ ᐅᕮᐃᑎΔˣ ᑲ"ᑭᓴᐧ° Δᔪᐱ ᕮᐅ"ᑭ, ᐊᓯᓯ Δᓯᑕᓯᐊ·Δ·ᓓ, ᒥᓀ ᐅᓓᓯᐊ·-ᓯᐅ·Δ·ᓓ.

5 ¶ ᐊ·ᐸ"ᑕᒧᖏ, ᑭᑲΔᓯᑎᕃᐊᒪᑲᓓᐊ·° Δᕮᐊ·ᑲ ᐅᓴ·ᑭᕃΔ·ᓄᓂ° ᒪ·ᐊᔪ ᐅᑎ"ᑭᐸᓄᓴᖏ ᐊᓂᒪ ᐅᑭ"ᑭ, ᒥᓀ ᐅᔪᔪᑕᒥᔪ ᑭᓯᑲᖏ ᑲᑎᑎᓯᑭᑯᐟ:

6 ᐅᑯᓯ ᑲᑕ ᕃ·ᔪᑭᓓᒪᐅ·° ᐅᑌ"Δᓄᐧ° ᐅ"ᑕ-Δ·ᒪᐊ· ᐅᑕᐊ·ᓯᑎᓯᐊ·ˣ Δᓯᐧ, ᒥᓀ ᐅᑌ"Δᓄᐧ° ᐊᐊ·ᓯᔪ ᐅ"ᑕᐃ·ᓄˣ Δᓯᐧ, ᒪᔪᐧᒣ Δᔪ Δ·ᓴ ᓂᑲᐯᑕ-ᔪᓯᓂᐧ ᒥᓀ ᓂᑲᐅᑕᒪᐧ ᐊᔪᑭ ᓓᓂᐳᑎᐅ·Δ·ᔨ ᐅ"ᑭ.

ᐅᓴ·ᑭᕃΔ·ᓄᓂᐊ·ᖏ ∇>ᓂ ᐅᓴ·ᑭᕃᑭᖏ.

W. M. Watts, Crown Court, Temple Bar

ᐅᓂᑭ

ᑎᓂᑌᒥᔪ

ᑭ ᑎᐯᐅᓕᑭᕃᒥᓐᓄᑐᑯᓐ ᑭᓐᓄᑐᑯᓐ ᑭ ᐱᒪᒥᐅᐁᐅᒥᓐᓄᑐᑯᓐ

ᑭᓴᓂ ᖃᕆᓂᔪ.

ᐁ ᑭᓂᑯᓕᐱᐃᑦᓄᑐᐊᓕᖅ ᓴᐃᓵᐁᐅᓂᐃᓂᓵᕽ

ᐃᓕ

ᐃᓂᕆᕈᓵᑦ ᒣᔪᔪ, ᐊᓵᒥ ᐁ ᐃᓂᑭᒪᓐ.

LONDON:

PRINTED BY W. M. WATTS

FOR THE

BRITISH AND FOREIGN BIBLE SOCIETY,

10, EARL STREET, BLACKFRIARS.

—

1862.

LONDON: W. M. WATTS, CROWN COURT, TEMPLE BAR.

	ᒪᑎᓇᒪᒃᓇ
ᒪᓕ	28
ᒪᔨ	16
ᖁᐅᔪ	24
ᑲᔪ	21
ᐅᑎᓕᕆᕐᓂᓂᑦᑐᑦ . . .	28
ᖁᐅᒪᓇᔪ	16
ᓂᕿᑦ ᑲᖁᐃᔪᑎᑐᓇ	16
ᓅᖅᓯ. ᑲᖁᐃᔪᑎᑐᓇ . . .	13
ᑲᖁᕐᓕᓇ	6
ᐃᐱᓕᓇ	6
ᐱᖁᐃᓇᓇ	4
ᑯᖁᐅᓕᓇ	4
ᓂᕿᑦ ᑌᓴᖁᓂᓇ . . .	5
ᓅᖅᓯ. ᑌᓴᖁᓂᓇ . . .	3

	ᒪᑎᓇᒪᒃᓇ
ᓂᕿᑦ ᑎᒍᑎ	6
ᓅᖅᓯ. ᑎᒍᑎ	4
ᒌ·ᑦ	3
ᐸᖅᖁᐃᒪᔪ	1
ᐃᐸᖁᐅᑐᓯ	13
ᖃᒥᑦ	5
ᓂᕿᑦ ᐱᑕᖁ	5
ᓅᖅᓯ. ᐱᑕᖁ	3
ᓂᕿᑦ ᐊᔪ	5
ᓅᖅᓯ. ᐊᔪ	1
ᓂᒌ·° ᐊᔪ	1
ᔪᖅ	1
ᑭᓇᐅᖏᖅᑕᒋᐊᓯᔪ	22

ᒥᐊ·ᑭᒧᐃ·ᔪ ᑲ ᑭ"ᐃᑕᓯᓇᐊˣ ᓴᔪ′ ᒪ′ᓱ.

ᒪᑎᓇᒪᑲᔪ ᓂᑦᑕ.

1 ᒪᓯᓇ"ᐃᑲᔪ ᐃᒃ ᐊᔪᑕᒥˣ ᐊᖏᓂᕐᓀ ᑲ ᐅ"ᒃᑎᓯ′ ᖃᓴᓂ ᑲᔭ·ᔪ′, ᑌᐱ′ ᐅ ᓄᓯᓴ, ᐯᐊᔭᐊᑦ ᐅ ᓄᓯᓴ.

2 ᐯᐊᔭᐊᑦ ᑭ" ᓂ"ᒃᑲ·ᑭ"ᐁᑦ ᐊ·ᓴᑲ; ᒥᓇ ᐊ·ᓴᔪ ᑭ" ᓂ"ᒃᑲ·ᑭ"ᐁᑦ ᖃᑲᐸ; ᒥᓇ ᖃᑲᑦ ᑭ" ᓂ"ᒃᑲ·ᑭ"ᐁᑦ ᔨᑕᓴ ᒥᓇ ᐅ ᑭᐊ·ᒥᓕᐅᐊ·;

3 ᒥᓇ ᔨᑕᑫ ᑭ" ᓂ"ᒃᑲ·ᑭ"ᐁᑦ ᐯᔭᐃᓴ, ᒥᓇ ᓴᔭᐊᐊ·, ᑌᒪ ᐅ"ᑭ; ᒥᓇ ᐯᔭᐃᑫ ᑭ" ᓂ"ᒃᑲ·ᑭ"ᐁᑦ ᐯᐟᔭᐊᒪ; ᒥᓇ ᐯᑫᔭᐊᑦ ᑭ" ᓂ"ᒃᑲ·ᑭ"ᐁᑦ ᐯᔭᐊᒪ;

4 ᒥᓇ ᐯᔭᐊᑦ ᑭ" ᓂ"ᒃᑲ·ᑭ"ᐁᑦ ᐊᒥᓇᑦᑦ; ᒥᓇ ᐊᒥᓇᑦᑦ ᑭ" ᓂ"ᒃᑲ·ᑭ"ᐁᑦ ᓄᐊᓴᓇ; ᒥᓇ ᓄᐊᓴᔪ ᑭ" ᓂ"ᒃᑲ·ᑭ"ᐁᑦ ᓴᑦᒪᓇ;

5 ᓴᔭᒪᑦ ᑭ" ᓂ"ᒃᑲ·ᑭ"ᐁᑦ ᔦᐊᓴ ᔕᐅᑦ ᐅ"ᑭ; ᒥᓇ ᔦᐊᑫ ᑭ" ᓂ"ᒃᑲ·ᑭ"ᐁᑦ ᐅᐯᑦ ᔕᐅ′ ᐅ"ᑭ; ᒥᓇ ᐅᐯ′ ᑭ" ᓂ"ᒃᑲ·ᑭ"ᐁᑦ ᖃᓯᐊ·:

6 ᒥᓇ ᖃᓯ ᑭ" ᓂ"ᒃᑲ·ᑭ"ᐁᑦ ᑌᐱᑦ ᑲ ᑭ" ᑭ"ᓯᐅᐅᑭᒪᐃ·ᔭ′; ᒥᓇ ᑌᐱ′ ᑲ ᑭ"ᓯᐅᐅᑭᒪᐃ·′ ᑭ" ᓂ"ᒃᑲ·ᑭ"ᐁᑦ ᓴᔭᐅᒪᓇ ᐅ"ᑭ ᐊᓇ ᑲ ᑭ" ᐃ·ᐃ·ᐸᔪ ᔪᐟᔭᐊᓴ:

7 ᒥᓇ ᓴᔭᐅᒪᔪ ᑭ" ᓂ"ᒃᑲ·ᑭ"ᐁᑦ ᔦᐅᔪᐊᒪ; ᒥᓇ ᔦᐅᔪᐊᑦ ᑭ" ᓂ"ᒃᑲ·ᑭ"ᐁᑦ ᐊᐸᓴᐊ·; ᒥᓇ ᐊᐸᓴ ᑭ" ᓂ"ᒃᑲ·ᑭ"ᐁᑦ ᐯᓴᐊ·;

8 ᒥᓇ ᐯᓴ ᑭ" ᓂ"ᒃᑲ·ᑭ"ᐁᑦ ᔪᓴᐸᑦ; ᒥᓇ ᔪᓴᐸᑦ ᑭ" ᓂ"ᒃᑲ·ᑭ"ᐁᑦ ᔪᔦᐊᒪ·; ᒥᓇ ᔪᔦᐊᑦ ᑭ" ᓂ"ᒃᑲ·ᑭ"ᐁᑦ ᐅᓴᓴᓴ;

9 ᒥᓇ ᐅᓴᓀ ᑭ" ᓂ"ᒃᑲ·ᑭ"ᐁᑦ ᔪᐊᑕᒪ; ᒥᓇ ᔪᐊᑕᑦ ᑭ" ᓂ"ᒃᑲ·ᑭ"ᐁᑦ ᐯᑲᑦᓴ; ᒥᓇ ᐯᑲᑦ ᑭ" ᓂ"ᒃᑲ·ᑭ"ᐁᑦ ᐯᓯᑲᓴᓴ;

10 ᒥᓇ ᐯᓯᑲᓀ ᑭ" ᓂ"ᒃᑲ·ᑭ"ᐁᑦ ᒪᓇᓯᓴ; ᒥᓇ ᒪᓇᓯᑦ ᑭ" ᓂ"ᒃᑲ·ᑭ"ᐁᑦ ᐊᒪᓇ; ᒥᓇ ᐊᒪᑦ ᑭ" ᓂ"ᒃᑲ·ᑭ"ᐁᑦ ᔪᓴᓴᓴ;

11 ᒥᓇ ᔪᓴᓀ ᑭ" ᓂ"ᒃᑲ·ᑭ"ᐁᑦ ᖃᑯᓇᓴᓴ ᒥᓇ ᐅ ᑭᐊ·ᒥᓇᐅ·, ᓇᓂᑕᑫ ᐯᑯᐱ ᐃᐢ"ᓯᑕᐃᑭᓴ ᑲ ᑭ ᓯᓴ·"ᑕᐃ"ᑭᔪ ᐊᓯᐟᔭᐊᓂˣ ᐃᓯ′;

12 ᓴᔪ· ᒪᓇ ᑲ ᐯᓯ"ᑭᔪ ᐊᓯᐟᔭᐊᓂˣ, ᖃᑯᓇᓴᓀ ᑭ" ᓂ"ᒃᑲ·ᑭ"ᐁᑦ ᓴᐟᔭᐅᑎᓴᐟᔭᐊ; ᒥᓇ ᓴᐟᔭᐅᑎᓴᐟ ᑭ" ᓂ"ᒃᑲ·ᑭ"ᐁᑦ ᓯᐟᔭᐅᐸᐟᔭᐊᒪ;

13 ᓯᐟᔭᐅᐸᐟᔭ ᑭ" ᓂ"ᒃᑲ·ᑭ"ᐁᑦ ᐊᐸᓴᑫ; ᒥᓇ ᐊᐸᓴᔪ′ ᑭ" ᓂ"ᒃᑲ·ᑭ"ᐁᑦ ᐃᐟ"ᓴᑭᒪ; ᒥᓇ ᐃᐟ"ᓴᑭᑫ ᑭ" ᓂ"ᒃᑲ·ᑭ"ᐁᑦ ᐯᓯᐟᔭᐊᒪ·;

14 ᒥᓇ ᐯᓯᐟᔭ ᑭ" ᓂ"ᒃᑲ·ᑭ"ᐁᑦ ᓴᑕᑫ; ᒥᓇ ᓴᑫᑦ ᑭ" ᓂ"ᒃᑲ·ᑭ"ᐁᑦ ᐯᑭᒪ; ᒥᓇ ᐯᑭᑫ ᑭ" ᓂ"ᒃᑲ·ᑭ"ᐁᑦ ᐃᐟ"ᓴᑫ;

15 ᒥᓇ ᐃᐟ"ᓴᔪ′ ᑭ" ᓂ"ᒃᑲ·ᑭ"ᐁᑦ ᐃᐟᐃᐯᓴ·ᐊ·: ᒥᓇ ᐃᐟᐃᐯᓴ ᑭ" ᓂ"ᒃᑲ·ᑭ"ᐁᑦ ᒪᒃᑕ: ᒥᓇ ᒪᒃᑦ ᑭ" ᓂ"ᒃᑲ·ᑭ"ᐁᑦ ᖃᑯᓇᓴᓀ;

16 ᒥᓇ ᖃᑯᑦ ᑭ" ᓂ"ᒃᑲ·ᑭ"ᐁᑦ ᔪᔪᑦ, ᐅ ᓇᐯᒪ ᒣᐟᐃ, ᐊᓇ ᑲ ᑭ" ᐅ"ᑭ ᓂ"ᒃᑲ·ᑭᔪ′ ᑭᓴᓂ; ᑲᐟᔭᐊᔪ′ ᑲ ᐃᔪᓂ"ᑲᔪᔪ′.

17 ᐯᑯᔪ ᒪᑲ ᑲ"ᑭᔭᓄ ᐊᓂᓂᑲ ᑲ ᐱᒪᑎᔪᑦ ᐯᐸᐟᔭᐊᑦ ᐅ"ᑭ ᐋᔭᓂ ᑌᐱ′ ᒋᑕᑦ′′ ᓄᐅᓴᔪ ᕿ"ᑦᓂ·ᑫ ᐊᓂᓄᑲ ᑭ" ᐱᒪᑎᔪᐊ·ᔭ; ᒥᓇ ᑌᐱ′ ᐅ"ᑭ, ᐋᔭᓂ ᐯ ᑭ ᔪᐯ·"ᕿᐃ"ᑭᔪᓂ ᕿᐱᐟᔭᐊᓂˣ ᐃᔪ ᒋᑕᑦ′′ ᓄᐅᓴᔪ ᕿ"ᑦᓂ·ᑫ ᐊᓂᓄᑲ ᑭ" ᐱᒪᑎᔪᐊ·ᔭ; ᒥᓇ ᐊᓂᒪ ᐅ"ᑭ ᐯ ᑭ ᔪᐯ·"ᕿᐃ"ᑭᔪᓂ ᕿᐱᐟᔭᐊᓂˣ ᐃᔪ, ᐋᔭᓂ ᑲᔭ·ᔪ′ ᒋᑕᑦ′′ ᓄᐅᓴᔪ ᕿ"ᑦᓂ·ᑫ ᐊᓂᓄᑲ ᑭ" ᐱᒪᑎᔪᐊ·ᔭ.

18 ¶ ᐅᒋᔪ ᒪᑲ ᑭ" ᐃᑭᓂᔭᑫ ᐅ ᓂ"ᒃᑲ·ᑭᐃ·ᔪ ᑲᔭ·ᔪ′; ᐃᓂᐱ ᐊᓂᐃ ᐅ ᑲᐃ·ᑲ ᒣᐟᐃᐊ· ᐯ ᑭ ᐊᔪᑕᒪᐊ·ᔭ′ ᑭᑕ ᐃ·ᔪᐃ·ᔪ′ ᔪᑎᔪᔪ, ᒪ·ᔦᓂ ᓇᑎᔪᑎ·, ᑭ ᒋᓴᑲᐊ·ᑫ ᐯ ᐊᔪᐊ·′ ᐊᐊ·ᔪᓴ ᑲᓇᓂ ᐊᐟ"ᑲᓴ· ᐅᑎᑭ ᑲᔪᑭᓇᐊ·ᔪᑫ′, ᑭ ᐯᐟᔭᐊ

ᐁᑯᓂ ᑲᑕ ᓂ"ᒋᐃᐧᑫᐤ ᓱᐯ ᑐᑯᓂᓴᓐ, ᐃᒪᓄᐤᕐᖓ ᒪᓐ ᑲᑕ ᐃᓂᓂ"ᑲᑌᐧᓵ; ᐁᐅᑯ ᐊᓂᒪ ᓄᐃᖅᐁᐧ.ᒧ"ᒋᕐ ᑭᓴᒪᓂᔭ ᑭᐃᐧᑫᐃᐧᑫᓱᐤ°.

24 ᐁᑯᓂ ᔪᓂᑊ ᐁ ᐊᐧᓂᓐᑊ᙮ ᓂᒋᐃᐧᓂᵡ ᐅ"ᑭ, ᑭ" ᕆᑦᑕ ᐊᓂᒪ ᑲ ᑎᐯᓵ"ᑭᑫᓵᑊ ᐅ ᑌᓗᓂᒥᓵᐊᐧ. ᑲ ᑭ" ᐅᑎᓭᑊ ᐃᐧᐊᐧ.

25 ᓱᒪᐃᐧᖏ ᒪᓪ ᑭ ᐅ"ᑭ ᑭᑫᓵᒣᐤ ᐊᔭᑎ ᐃᓵᓄᑭᓂᓐ ᑲ ᑭ ᓂ"ᒋᐃᐧᑭᐧᓵᑊ ᐅ ᓅᓪᒍᐃᓐᓱ ᐅ ᔪᓂᓂ-ᓵᐊᐧ.; ᑭᐸᓐ ᒪᓪ ᐃᓂᓂ"ᑲᑌᐧᓅ.

ᒪᑎᓱᒪᓵᓄ ὁᓂ.

1 ᐁᑲ· ᐃᓐᐃ ᑲ ᓂ"ᒋᐃᐧᑭᓂ᙮ ᑭᐸᓐ ᐊᓂᑕ ᐯᐟᕽᐃᖏᒥᓫ ᔪᑎᐊ ᑲ ᐃᑕᔪᓄ, ᒣᖬ·ᐧ ᐁ" ᑭ"ᑭᓂ-ᐅᑭᒪᖏᑕᓫ ᐁᓱ᙮, ᑭᐟᐧ, ᓂᒃ·ᑲᐃᐧᓵᓂᐊᐧ·ᐧ ᑭ" ᐯᑕᔪᓱᓱᐧ·ᐧ ᔨᐧ·ᒃᓵᒃᐟ ᐅ"ᑭ ᖃᕽᐅᕽᐊᒥᓫ ᐃᓂ᙮

2 ᐁ ᐃᑌ·ᑭᐧ, ᒃᓂᔨᐧ· ᑲ ᑭ" ᓂ"ᒋᐃᐧᑭ·ᑭ᙮ ᐅᑐ-ᑭᒪᒥᔨᐧ·ᐊᐧ· ᔪᑎᓐ ? ᓀᑫᒪ ᓂ ᑭ" ᔨᐧ·ᐸᒥᒪᓵᒃ ᐅ ᕆᑌᔪᓵ ᔨᐧ·ᐸᓵᒃᐟ, ᐁᔪᔨ ᐁ ᐯ ᐃᑐ"ᑌᒣᓫ ᐃᓂ᙮ ᐅᐱᑊᑲᓵᐧ·ᑭᐧ᙮

3 ᐃᑕᐃᐧ ᒪᓪ ᐁᓵᐟ ᑭ"ᑭᐅᑭᒪᓪ ᑲ ᐯ"ᑕᓫ ᐅᐅ, ᑭ" ᒥᓂᑲᑌᓵ"ᑕᐟ, ᒣᖬ ᑲ"ᑭᓂᓐ ᑲᕽᐅᕽᐊᒥᓫ ᐊᔨᑭᓵ.

4 ᐃᑕᐃᐧ ᒪᓪ ᑲ"ᑭᓂᓐ ᒪᒧᐃᐧ· ᑲᒪᐊ·ᑭᔨᐧ ᑭ"ᑭ-ᐸᑭᑫᐃᐧ·ᓵᓂᐊᐧ·, ᒣᖬ ᐅ ᒪᔨᓵ"ᐃᑫᐃᐧ·ᓵᓂᒥᐊᐧ· ᐊᓵᔨᓵᓂᐊᐧ·, ᑭ" ᑲᑫ·ᑎᐟ° ᒃᓂᔨ ᑫ ᓂ"ᒋᐃᐧᑭᐧᑫ· ᑲᕽᐟᐧ᙮.

5 ᐅᒥᔨ ᒪᓪ ᑭ" ᐃᑌᐊᐧ·ᖏ, ᐯᐟᕽᐃᖏᒥᓫ ᐃᔪ ᔪᑎᐊ ᑲ ᐃᑕᔨᐧ"ᐊᐧ, ᒥᖬ ᑲᑫᓐᑲᑌᓵ"ᐃᑫᐟ ᐃᑕ ᐁ ᐊᑦᒪᓐᓵ ᐁᑯ ᑭ"ᑭᑎᐊᐧ·ᐧ; ᑫᓀᒪ ᐁᑯᔨ ᐃᑕᔨᐧᓵᐃᑫᐟ ᐅᑦᓐ-ᑫᐃᐧᑲᓵᐧ·ᑭᐧ᙮ ᑭ" ᑲᑫᓐᑲᑌᓵ"ᐃᑫᐟ ᐃᑕᔨᐧᓵᐃᑫᐟ, ᐁ ᓂᔨ ᐱᓐᑲᓵᐧ·ᑭᐧ᙮

6 ᒥᖬ ᑭᑦ ᐯᐟᕽᐃᖏᒥ ᔪᑕ ᐅᑕᓐᑭᓫ ᑲ ᐊᑦᒪᐊᐧ·ᐧ, ᓵᒪᐃᐧ·ᖏ ᓅᓐᑕᐱᑌᓵ"ᒋᔨᐧᓂᐟ ᐃᑕ ᐁ ᐊᑦᒪᐊᐧ· ᑭᐧᑫᐃᐧᑲᓵᐧ·ᑭᐧ᙮ ᔪᑕ ᐁᑯ·ᐃᐧ·ᐧ ᑲᑕ ᐁ ᐃᑐᐱᐧ·ᓵᐧ·ᑭᐧ᙮ ᑫᓀᒪ ᑭᑦ ᐁᑯᔨ ᑲᑕ ᐯ"ᐅᐱᓐ ᐊᓵ ᑭᑫᓵᐧᑭᐧᑫᐃᐧᑲᓵᐧ·ᑭᐧ᙮ ᑫ ᐅᓵᔨᐧᓵᒃᒥ ᓂ ᑕᔨᔨᓵᓂᒪ ᐃᓐᐟᐅᐁᐃᐧ᙮

7 ᐁᑯᔨ ᐁᓵᐟ, ᐃᓐᐃ ᑭᒧᒪ ᑲ ᓵᔪᒪᔨ ᓂᒃᐟ·ᑲᐃᐧᓵᓂᐊᐧ·, ᑕᔪᓂ ᑭ" ᑲᑫ·ᑎᐟ° ᐃᔨᑯᔨᓐ ᒣᐟᐧ ᑲ ᔓᑯᔨᓵᓂᐊᐧ· ᐊᒪᔨᓵᓂᐊᐧ·ᐧ.

8 ᐁᑯᔨ ᑭ" ᐃᔨᑎᐯᐧ·ᐧ ᐯᐟᕽᐃᖏᒥᓫ; ᐁ ᑭ" ᐃᒃᐟ, ᐃᔪ"ᑌᑕ, ᑕᔪᓂ ᓂᕽᐃᐧ· ᓵᓵᔪᓵᓫ ᐅᑦᑲ-ᐊᐧ·ᑭᐧ; ᐃᓐᐃ ᒪᓪ ᑭ" ᒥᒣᐊᐧ·ᐊᐧ·ᓂᐧ, ᐯᐟᒥ ᐃᐧ·ᑫᐧ ᒥᖬ ᐃᑌᐧᑕᐱᐧ ᐅᑌᐧ·ᐃᐧ·ᐧ ᑲᕽ ᐁ ᐃᔪᑭᐧᑲᐧ·ᐧ, ᐁᑯ ᑲᑫᓐᑲᑌᓵ"ᐃᑫᐟ ᐁᑯᔨ ᐁᑯᔨᐧᑲᓵᐧ·ᐧ.

9 ᐃᑕᐃᐧ ᒪᓪ ᑲᐧ" ᐯᐟᕽᐃᖏᒥᓫ ᑭ" ᐊᑎ ᓂᐯ·"ᑌᐊᐧ·ᐧ: ᐁᑯᔨ ᑭᐟᐧ, ᐊᒪᔨᐧᓱ, ᑲ ᑭ" ᐊᐧ·ᒪᒥᓪᐟ ᐁᑯᔨ ᐃᑕᔨᐧᓵᐃᑫᐟ, ᑭ" ᐊᑎ ᓅᓵᓂ"ᒋᔨᐧᓵᐟ ᒥᖬ ᐁ ᑭ" ᐯᐱᑭᐧ ᐊᓂᒪ ᐅᑎᓐᐟᐧᓵᐟ ᐃᑕᔨᐧᓵᐃᑫᐟ ᐁᑯᔨ ᐁᑯᔨᐧᑲᓵᐧ·ᐧ.

10 ᐃᑕᐃᐧ ᒪᓪ ᑲ ᐊᐧ·ᒪᒥᓪᐟ ᐊᒪᔨᐧᓱ, ᑭ" ᑭ"ᑭ-ᒪᒪ"ᒋᔨᐧᑫᐃᐧᑲᓵᐧ·ᐧ ᑭ"ᑭᑕᔪᐊᐧ·ᒪᒧᐃᐧ·ᓂᐧ.

11 ¶ ᐃᑕᐃᐧ ᒪᓪ ᑲ ᐱᐟ"ᑐᑫᐧ ᐊᐧ·ᐧᑲᐃᓵᓂᐧ, ᑭ" ᐊᐧ·ᐸᒉᐃᐧ·ᐧ ᐅᑦᑲᔨᐧᓵᐃᑫᐃᐧ ᐊᔨᑭᐃ ᒣᐟᐃ ᐅ ᑲᐃᐧ·ᓵᓵᐃᐧ·, ᐁᑯᔨ ᐁ ᑭ" ᐃᑐᐱᐧ·ᐧ ᐅᑦᑲᔨᐧᓵᐃᑫᐃᐧ ᐁᑯᔨ ᐁᑯᔨᐧᑲᓵᐧ·ᐧ.

ᓇᐱᑦᐊᐧ·ᑭᐧ·: ᐃᑦᐱ ᒪᓪ ᑲ ᐸᑭ"ᑌᓇ"ᑲᐧ·ᓂ ᐅᐸᑦᐊᐧ·ᓂᐧᓵᐊᐧ·ᐊᐧ·, ᑭ" ᐸᑭᑫᓇᒪᐅ·ᐊᐧ·ᐧ ᒣᒉᐅᓇ; ᐅᓴᐃᐧ·ᓱᓂᕆᐊᐧ·, ᒥᓇ ᐃᐧᓵᑭᒪᓇᓪ·ᖏ, ᒥᓇ ᐱᑭᑭ·ᐧ ᐁᑯᔨ ᐃᑕᔨᐧᓵᐃᑫᐃᐧ ᐁᑯᔨ ᐁᑯᔨᐧᑲᓵᐧ·ᐧ.

12 ᒪᓪ ᐁ ᐃᐧ·ᒋᒪᓂᐧ ᑭᔪᒪᓂᐊᐧ· ᐸᐊᐧ·ᒥᐧ-ᐃᐧ·ᓂᵡ, ᐊᓂᒪ ᑭᑦ ᐁᑲ ᑭᐅ· ᔨᑕᐊᐧ·ᐧ ᐁᓇ, ᑭ" ᐊᑎ ᓱᔪᐧ·"ᑌᐊᐧ·ᐧ ᑎᐱᔭᐁ· ᐅᑦᑭᑭᐊᐧ·ᓂᵡ ᐃᔪ ᔪᑕᔨᓇᓪ᙮

13 ᐃᑕᐃᐧ ᒪᓪ ᑲ ᐊᑎ ᓱᔪᐧ."ᑌᑭᐧ, ᑭᐟᐧ, ᐅ ᑌᔨᑭᓪᒪ ᑲ ᑎᐯᓵ"ᑭᑫᐧ ᑭ"ᓇᔪᓱᐧᒉᐁᐧ·ᓂ ᔪᔨᑊ ᐸᐊᐧ·ᒥᐃᐧ·ᓂᵡ, ᐁ ᐃᐧᑕᐟ, ᐊᐧ·ᓂᓐᑲ, ᒣᖬ ᐅᑎᐧ ᐅᑦᑲ-ᐊᐧ·ᑭᐧ ᒣᖬ ᐅ ᑲᐃᐧ·ᓵᓐᑲ, ᐁᔪᔨ ᐃᓇᑭᐧᑎᐧ ᐁᑯᔨ ᐃᑕᔨᐧᓵᐃᑫᐃᐧ ᐁᑯᔨ ᐁᑯᔨᐧᑲᓵᐧ·ᐧ ᐁᑯᔨ ᐊᔭᑎ ᒪᓪ ᒣᖬ ᑲᐧ ᐸᐊᐧ·ᒥᐃᐧ·ᓂᵡ ᐁᑯᔨ ᐁᑯᔨᐧᑲᓵᐧ·ᐧ ᐅᑦᑲᔨᐧᓵᐃᑫᐃᐧ ᐁᑯᔨ ᐁᑯᔨᐧᑲᓵᐧ·ᐧ.

14 ᐃᑕᐃᐧ ᒪᓪ ᑲ ᐊᐧ·ᐧᑲᐃᓵᓂᐧ, ᐅᑎᓂᐤ ᐅᑦᑲ-ᐊᐧ·ᐧᑲᐃᓵᓂᐊᐧ· ᐁᑯᔨ ᐁᑯᔨᐧᑲᓵᐧ·ᐧ ᐅᑦᑲᔨᐧᓵᐃᑫᐃᐧ ᐁᑯᔨ ᐁᑯᔨᐧᑲᓵᐧ·

ᖃ ᑭᑊ ᐊᐅᑐᑎᑦ ᐅᑲᑭᑫᐃᓕᓂᐅᐊᑦ, ᓰᓴᕗᐃᓐ ᐃᓴ ᖃᑦ ᐃᓱᓂᑊᖃᓱ.

ᒪᑎᓇᒪᖃᓐ ᓂᓐ.

1 ᐁᑯᐦᐃ ᒪᖃ ᐅᒪ ᐁ ᖃᑭᓱᖃ ᖃ ᐯᑉᑕᑯᓱᓂ ᖁᓐ ᕿᑎᑎᓴ, ᐁ ᖃᑫᐢᑭᒧᐅᐁᓱ ᔪᑎᐊ ᐱᖃ·ᑕᖃᓱᒃ,

2 ᐅᒥᓱ ᒪᖃ ᐁ ᐃᑌ·ᐟ, ᑫ·ᐢᖃᑎᓱᔪ; ᕈᑫᒪ ᓴᓴ· ᐯᓴ·ᓂ"ᒋᖃ·ᓐ ᑭᑊᑉᑭᓱᐃᐃ· ᐅᑐᓇᐃ·ᐃ·ᓐ.

3 ᐁᐅᑯᓂ ᐅᐅ ᖃ ᑭᑊ ᐊᓂᒧᒪᕿᐳ ᐅᖃ·ᑉᑫ-ᐃ·ᓂᓂᐤ ᐃᓴᔪᓐ, ᐁ ᐃᑌ·ᐟ, ᐯᓂ ᒪᑌ·ᐯᒋᑯᓱᐤ ᐁ ᑌᐯ·ᐟ ᐱᖃ·ᑕᖃᒥᖃᖅ, ᐊ·ᐁ·ᓱᑕᖃᖅ, ᐁᐅᓐᐃᓕᒪᐳᐟ ᐁᑭᓕ ᐊᐁᑭᓐ ᖃᖅ ᑎᖃᓇᐃ·ᖃᖅ ᐊᓂᒪ

ᑭᐳᑉᒥᕐᕉᓴ ᒃ ᐃᐅᕈᔪᓐ, ᐯᓗᓪ ᐊᑎᓂ ᓴᑎᓴᕐᕌᓐ ᒥᓇ ᓇᑎᑌᕐᐃᑦ:

14 ᑭᒋᓗ ᑎᐱᓂᔨᓴ ᒃ ᑭᐳ ᐃᑌᓂᓗ ᐃᓴᓴᑦ ᑐᑦᓭ-ᑎᑫᐃᓂᓂᕐᓂᑯ, ᐅ ᐃᑌᓂᓗ,

15 ᐅᓪᓗᑭ ᓴᑎᓴᕐᕌᓐ, ᒥᓇ ᐅᓪᓗᑭ ᓇᑎᑌᕐᐃᑦ, ᑲᑭ ᑭᐳᑉᒥᕐᕉᓴ ᐃᑌᕿᑐᑦ ᑎᓴᑎᑦ, ᐅ ᒃᓴᐋ-ᓴᐃᒥᔪᓐ·ᒃ ᐊᓂᑭ ᕿᑦᑕᓐᓇᑦ;

16 ᐊᓂᑭ ᐋᓕᓯᓂᔪᓐ·ᓴ ᒃ ᐊᐱᑭᑦ ᔪᓂᓂᑎᓪᓚᕐᒃᓴ, ᑭᐳ ᓂᓐᓇᓐᓂᑦ ᓂᐅᐃᓂᓂᓇᓴ ᒃ ᐊᐱᑭᑦ, ᒥᓇ ᐅ ᑭᒃᑎᑎᑎᓂ ᓂᐅᐃᓂᔪᓐ·ᓐ, ᔪᓇᔪᓯᐃᓂᓂᔪᓐ·ᓐ ᑫᑕᐅᓂ· ᐅᑎᑎᓂᔪᓐ·ᓴ.

17 ¶ ᐅᓂᐸᐃ ᒪᓇ ᐅᑉᑭ ᑭᕐᔾ ᑲᑲᕐᑭᒧᑕᓂ·, ᐅᑎᓯ ᐅ ᐃᑌᓂ·, ᑫ·ᓴᑎᑎᓂᑦ; ᑭᑫᒪ ᓴᓂᓂᓂᔪᓐ·ᓴ ᒃ ᐊᐱᑭᑦ, ᒥᓇ ᐅ ᑭᒃᑎᑎᓂᔪᓐ·ᓴ ᒃ ᐊᐱᑭᑦ, ᒥᓇ ᐅ ᑭᒃᑎᑎᓂᔪᓐ·ᓴ ᑫᑕᐅᓂ· ᐅᑎᑎᓂᔪᓐ·ᓴ.

18 ¶ ᑭᕐᔾ ᒪᓇ ᐅ ᐱᒧᑦᑌᓯ ᓯᓗᔾ ᑲᓂᓴᐃᐃᐃᓂ· ᑭᑉᑲᒥᑦ, ᑭᑦ ᐊᓂᓪᓕᑦᐅᓐᓂᓴ, ᐱᓪᒪᓯ, ᐱᐸᕄ ᐯᓂᓂᓂᔪᓐ·ᓴ ᐊᐱᑭᑦ ᐅᓂᓂᓂᔪᓐ·ᓴ ᐅᑎᑎᓂᔪᓐ·ᓴ ᐊᐱᑭᑦ ᐅᓂᓂ

ᑲ ᐊᐱᓕᓂᑉ ᑲᕿᑭᒧᑎᐅ·Δ·ᓇ, ᐁᑯᓗ ᒪᒃ ᑲᒃ ᐳᕿᑭᓂᒪᓇᒋ·ᓗ ᐊᓂᓗᓂᐅᐃ·, ᐅᐁᑦ ᕿ ᒪᐊ·ᑎ ᐋᐱᑐᑉᓂᓗᓗ' ᑭᑎᑭᓂᓗΔ· ᐅᑌᓇΔ·Δ·ᓂˣ: ᒪᒃ Δ·ᑲ ᐊΔ·ᑲᐦ ᕿ ᔨᑕᒧᕿ· ᒥᓇ ᕿ ᑭᕿᑭᓂᐊᒪᕿᕿ·, ᑭᐦᐁᓴ Δᓴᒃᓂ ᑲᒃ ᐃᓂᓗᓗ'ᑲᓪᑦᑭ ᑭᐦᑭᓂᓗΔ· ᐅᑌᓇΔ·-Δ·ᓂˣ.

20 ᑭᕿᒪ ᑭ ᑎᑎᓇᐊ·°, ᐊᓂᒪ ᑲᑐᐱᐦ ᐁᑲ ᑯ ᑲ·ᑳᓂᐦ Δᓂᐁ·ᐱᓂΔ·ᓂᐊ·° ᐊᐊ·ᓂᓗ Δᑐᐸᑉᑭ Δᑐᐦ᎓ ᐅ ᑲ·ᑳᓂᐦ Δᓂᐁ·ᐱᓂΔ·ᓂᐊ·° ᐊᓂᑭ ᒪᓂ-ᓇᐃᕿΔ·ᐅᓂᐊ·ᓂ ᒥᓇ ᕿᐦ ᐋᐢᐢᑫᓴᐦ, ᓇᒪΔ·ᑲ ᒃᑕ ᕿᐦ ᐃᑐᑭᓂᐦ ᑭᐦᑭᓂᐦ ᐅᑌᓇΔ·-Δ·Δ·ᓂˣ.

21 ¶ ᑭ ᕿᐦ ᐯᐦᑌᓇᐊ·° ᑲ ᕿᐦ Δᑌᐊ·ᐊᓂ ᐊᓂᑭ ᑲᐅᐦᑌ, ᐁᑲΔ·ᑲ ᓂᐸᐦᒋᕿᑫ· ᒃᑕ ᐊᑐᒋΔᐦ ᐅᓇᓂᐊ·-ᓂᐁ·Δ·ᓂ:

22 Ḷᒃ ᑉᐦ ᑭ ᑎᑎᓇᐊ·°, ᐊΔ·ᑲᐦ ᐱᑲ·ᓇᒋ° ᐁ ᑭ ᓂᐸᓂᐊ·ᑊ ᐅ ᑭᐊ·Ḷ, ᒃᑕ ᐊᑐᒋΔᐦ ᐅᓇᓂᐊ·ᓂ-ᐁ·Δ·ᓂ; ᒥᓇ ᐊΔ·ᑲᐦ ᑫ Δᒋᕿ· ᐅ ᑭᐊ·Ḷ, ᵬᐊᑲ, ᒃᑕ ᐊᑐᒋΔᐦ ᐅᓇᓂᐁ·Δ·ᓂˣ; Ḷᒃ ᐊΔ·ᑲᐦ ᑫ Δᑌᐊ·ᑫ·, ᑉᐦ ᑲᑫ·ᒃᓂ, ᒃᑕ ᐊᑐᒋΔᐦ ᑭᐦᑭ Δᑐᐁᐦ.

23 ᐁᐅᔨ Ḷᒃ ᐅᐦᑭ, ᑲᐦᐱᓂ ᑭ ᐯᒋᓂ ᑭ ᒣᑭΔ·ᓂ ᐊᓂᑕ ᐸᑭᒃᑲᐱᐦᔨˣ, ᐁᔨᑕ Ḷᒃ ᑭᐦᑭᓂᓂ ᑲᓂᑕᐦ ᐁ Δᑌᐅᒥᐦᐢ ᑭ ᑭᐊ·ᑦ;

24 ᓇᒃᑕ ᐁᔨᑕ ᑭ ᒣᑭΔ·ᓂ ᑉᑭ ᐸᑭᑭᒃᑲᐱᐦᔨˣ, ᐊᑎ ᓀᐯᐦᑌ Ḷᒃ; ᑲᒃᓂ ᓂᑕΔ· ᐅᑐᑌᒥ ᑭ ᑭᐊ·ᑦ, ᐁᔨᐦᐱ Ḷᒃ ᑫ ᐯ Δᑐᐦᑌᓇᒪᐅ ᒥᓇ ᑫ ᐯ ᐸᑭᑎᓇᒪᐅ ᑭ ᒣᒣᒪᐅ.

25 ᑭᐅᓴ Δᓵᐦᑲᐊ·ᑭᑎᑦ ᐊᓇ ᐃᑭᑎᓇᐦ-ᒋᐁ·ᐅᐦᑐ, ᖃᒃ·ᐟ ᐁ" ᐱᒥΔ·ᑎᐊ·ᐟ; Ḷᓪᑭᒣ Δᓵᐦᑲᐊ ᓇᓂᓂ° Δᐅᔨᔨˣ ᑭ ᓇᔦᐦᒋᐁ·ᐅᐦᑐ) ᑭ ᑲ Δᓀᐦᐸᑎᑲᐦ ᐊᓂᑕ ᐅᓇᓀᐁ·Δ·ᑭᒪᐊ·, ᐁᔨᐦᐱ ᒥᓇ ᐅᓇᓀᐁ·Δ·ᑭᒪᐢ ᑭ ᑲ ᐱᓀᐦ ᐊᓀᐁ·Δ·ᐅᐦᑐ ᐊᓂᑕ ᐅᑭᒪᐊ·, ᐁᔨᐦᐱ Ḷᒃ ᑭ ᐸᐦᑐᐃᓪᐦᒪᐁᔨˣ ᑭᑭ ᐊᓀᐁ·Δ·ᑲᐦ.

26 ᒋᐯ· ᑭ ᑎᑎᐢ, ᓇᒪᐊ·ᑦ ᑭ ᑲ ᐯ ᐊ·ᑲᐃ·ᐢ, ᓱᐢᑎ Δᔨᔨˣ ᐊᓂᒪ Δᓀᑫᐦᔨᓂˣ ᔨᓂᑲᓂᑎ ᑭᐦ ᑎᐸᐦᐊ·ᑭ.

27 ᑭ ᑭᐦ ᐯᐦᑌᓇᐊ·° ᐁ ᑭᐦ Δᑌᐊ·ᐊᓂᐸᐢ ᐊᓂᑭ ᑲᑲᐦᑌ, ᐁᑲΔ·ᑲ ᐱᔨᑲ·ᑎᐦᔨ:

28 Ḷᒃ ᑉᐦ ᑭ ᑎᑎᓇᐊ·°, ᐊΔ·ᑲᐦ ᐁ ᑲᓇ-ᐊ·ᐸᒪᔨ Δᓀᑫᐊ· ᑭᑦ ᒪᑭΔᑌᔨᒪᐟ, ᑭ Δ·ᑭΔᔨᔨ-ᑲ·ᑎᔨᐦᑐᓀ Δᓵᐦᔨᐦ ᐅᑌᐦΔˣ.

29 ᑭᐦᐱᐦ Ḷᒃ ᑭ ᓀᑭᔨ ᐊ·ᓂᔨᑕᒧΔᑯᓂᓂ, ᑫ ᑭᑯᐱᑕ, ᒥᓇ ᐁ·ᐱᓇ; ᑭᑫᒪ ᑲ ᐊᐸᑭᐅᐦ ᐊᓂᒪ ᐱᐦᔨ ᑭ ᐸᓀᑫᐊ·ᐅ· ᓂᔨᐊ·ᓇᐸᐢᑭ, ᐁᑲ Ḷᒃ ᒥᔨᓂ ᐊᓂᒪ ᑭᐦᐁᓴ ᑭᐦᑭᓂᐦ ᐊᓂᒪ ᐁᔨᐦᐱ ᐁᑲ ᐱᐦᑲᐦᑌᓂ ᑲ ᐊᐸᑭᐅᐦ ᐊᓂᒪ ᐁᔨᐦᐱ ᐁᑲ ᐱᐦᑲᐦᑌᓂ ᐊᓂᒪ ᐅᑭᒪᐊ·, ᐁᔨᐦᐱ Ḷᒃ ᑭ ᐸᐦᐅᔨᐅ·ᐦᑲᒥᓂˣ ᑭᑭ ᐊᔨᐁ·Δ·ᑭᐦᔨ.

26 ᒋᐯ· ᑭ ᑎᑎᐢ, ᓇᒪᐊ·ᑦ ᑭ ᑲ ᐯ ᐊ·ᑲᐃ·ᐢ, ᐊᔨᑎ Δᔨᔨˣ ᐊᓂᒪ ᐅᑭᒪᐊ·, ᐁᔨᐦᐱ Ḷᒃ ᑭ ᐸᐦᐅᔨᐅ·ᐦᑲᒥᓂˣ ᑭᑭ ᐊᔨᐁ·Δ·ᑭᐦᔨ.

27 ᑭ ᑭᐦ ᐯᐦᑌᓇᐊ·° ᐁ ᑭᐦ Δᑌᐊ·ᐊᓂᐸᐢ ᐊᓂᑭ ᑲᐅᐦᑌ, ᐁᑲΔ·ᑲ ᐱᐦᔨ ᑭ ᐸᓀᑫᐊ·ᐅ· ᓂᔨᐊ·ᓇᐸᐢᑭ, ᐁᔨᐦᐱ Ḷᒃ ᑭ ᐸᐦᐅᔨᐅ·ᐦᑲᒥᓂˣ ᑭᑭ ᐊᔨᐁ·Δ·ᑭᐦᔨ.

28 Ḷᒃ ᑉᐦ ᑭ ᑎᑎᓇᐊ·°, ᐊΔ·ᑲᐦ ᐁ ᑲᓇ-ᐊ·ᐸᒪᔨ Δᓀᑫᐊ· ᑭᑭ ᒪᑭΔᑌᔨᒪᐟ, ᑭ Δ·ᑭΔᔨᔨ-ᑲ·ᑎᔨᐦᑐᓀ Δᓵᐦᔨᐦ ᐅᑌᐦΔˣ.

29 ᑭᐦᐱᐦ Ḷᒃ ᑭ ᓀᑭᔨ ᐊ·ᓂᔨᑕᒧΔᑯᓂᓂ, ᑫ ᑭᑯᐱᑕ, ᒥᓇ ᐁ·ᐱᓇ; ᑭᑫᒪ ᑲ ᐊᐸᑭᐅᐦ ᐊᓂᒪ ᐱᐦᔨ ᑭ ᐸᓀᑫᐊ·ᐅ· ᓂᔨᐊ·ᓇᐸᐢᑭ, ᐁᑲ Ḷᒃ ᒥᔨᓂ ᐊᓂᒪ ᐅᑭᒪᐊ·, ᐁᔨᐦᐱ Ḷᒃ ᑭ ᐸᐦᐅᔨᐅ·ᐦᑲᒥᓂˣ ᑭᑭ ᐊᔨᐁ·Δ·ᑭᐦᔨ.

30 ᑭᐦᐱᐦ ᒥᓇ ᑭ ᑭᐦᑭᓂᓂ ᐊ·ᓂᔨᑕᒧΔᑯᓂᓂ, ᑭᐦᑲᐸᐊ, ᐁ·ᐱᓇ Ḷᒃ: ᑭᑫᒪ ᑭ ᑲ ᐊᐸᑭᐅᐦ ᐱᐦᔨ ᐊᓂᒪ ᑭ ᐸᓀᑫᐊ·ᐅ· ᓂᔨᐊ·ᓇᐸᐢᑭ, ᐁᔨᐦᐱ Ḷᒃ ᑭ ᐸᐦᐅᔨᐅ·ᐦᑲᒥᓂˣ ᑭᑭ ᐊᔨᐁ·Δ·ᑭᐦᔨ.

31 ᑭᐦ Δᑦᐁᓂᐊ·ᓄᐸᐢ, ᐊΔ·ᑲᐦ ᑫ ᐁ·ᐱᓇᑫ· Δ·ᐊ·, ᑭᐳᐢ ᑭᑦ ᒥᐢᑫᐦ ᐁ·ᐱᓂᔨΔ· Ḷᓪᓇᓇ"-ΔᑫΔ·ᔨ:

32 Ḷᒃ ᑉᐦ ᑭ ᑎᑎᓇᐊ·°, ᐊᓂᒪ ᐊΔ·ᑲᐦ ᑫ ᐁ·ᐱᓇᑫ· Δ·ᐊ·, Ḷᒃ ᐱᐦ ᐁ ᐱᓀᑲ·ᑎᓂᓀᔨ ᐅᐦᑭ, ᐱᓀᑲ·ᑎᓂᐁᐁ° Δᑦᐢ; ᒥᓇ Ḷᒃ ᐊΔ·ᑲᐦ ᑫ Δ·ᑭᒪᓇᑫ· ᐊᓂᑭ ᑲᐅᐦᑌ"', ᐱᓀᑲ·ᑎᓂᓀ°.

33 ¶ ᒥᓇ, ᑭ ᑭᐦ ᐯᐦᑌᓇᐊ·° ᐁ ᑭᐦ Δᑌᐊ·ᐊᓂᐸᐢ ᐊᓂᑭ ᑲᐅᐦᑌ, ᐁᑲΔ·ᑲ ᑭᔨᐢᑭΔ·-ᒥᓀᐃ· ᑭ ᑭᐦᑭᓂᐦ ᑲᑐᐱᐦ ᐊᓂᒪ ᐁᔨᐦᐱ ᐁᑲ ᐱᐦᑲᐦᑌᓂ ᑲ ᐊᐸᑭᐅᐦ ᐊᓂᒪ ᐁᔨᐦᐱ ᐁᑲ ᐱᐦᑲᐦᑌᓂ ᐊᓂᒪ ᐅᑭᒪᐊ·, ᐁᔨᐦᐱ Ḷᒃ ᑭ ᐸᐦᐅᔨᐅ·ᐦᑲᒥᓂˣ ᑭᑭ ᐊᔨᐁ·Δ·ᑭᐦᔨ.

34 Ḷᒃ ᑉᐦ ᑭ ᑎᑎᓇᐊ·°, ᐁᑲΔ·ᑲ ᐊᓂᑭ ᑲᐅᐦᑌ, ᐁᑲΔ·ᑲ ᐁᔨᐦᐱ ᐁᑲ ᐱᐦᑲᐦᑌᓂ ᐊᓂᒪ ᐁᔨᐦᐱ ᐁᑲ ᐱᐦᑲᐦᑌᓂ ᐊᓂᒪ ᐅᑭᒪᐊ·, ᐁᔨᐦᐱ Ḷᒃ ᑭ ᐸᐦᐅᔨᐅ·ᐦᑲᒥᓂˣ ᑭᑭ ᐊᔨᐁ·Δ·ᑭᐦᔨ.

35 ¶ ᑭᐦ ᑭᐦ ᐯᐦᑌᓇᐊ·° ᐁ ᑭᐦ Δᑌᐊ·ᐊᓂᐸᐢ ᐊᓂᑭ ᑲᐅᐦᑌ, ᐁᑲΔ·ᑲ ᐁᔨᐦᐱ ᐁᑲ ᐱᐦᑲᐦᑌᓂ ᐊᓂᒪ ᐁᔨᐦᐱ ᐁᑲ ᐱᐦᑲᐦᑌᓂ ᐊᓂᒪ ᐅᑭᒪᐊ·, ᐁᔨᐦᐱ Ḷᒃ ᑭ ᐸᐦᐅᔨᐅ·ᐦᑲᒥᓂˣ ᑭᑭ ᐊᔨᐁ·Δ·ᑭᐦᔨ.

36 ᑭᐦ ᑭᐦ ᐯᐦᑌᓇᐊ·° ᐁ ᑭᐦ Δᑌᐊ·ᐊᓂᐸᐢ ᐊᓂᑭ ᑲᐅᐦᑌ, ᐁᑲΔ·ᑲ ᐁᔨᐦᐱ ᐁᑲ ᐱᐦᑲᐦᑌᓂ ᐊᓂᒪ ᐁᔨᐦᐱ ᐁᑲ ᐱᐦᑲᐦᑌᓂ ᐊᓂᒪ ᐅᑭᒪᐊ·, ᐁᔨᐦᐱ Ḷᒃ ᑭ ᐸᐦᐅᔨᐅ·ᐦᑲᒥᓂˣ ᑭᑭ ᐊᔨᐁ·Δ·ᑭᐦᔨ.

37 Ḷᒃ ᑭᐳᐢ ᑭ ᐋᑭᑫ·Δ·ᓂᐁ·°, ᐁᐁ, ᐁᐁ; ᓇᒪ, ᓇᒪ; ᒃᑕ Δᑌᐅᐦᑕᓇ·ᓇ·: ᑭᑫᒪ ᑫᒃ: ᐁᐅᔨ ᐁᑲ ᑲᓂᑕᐦ ᐊᐊ·ᓂᐁ·ᑊ Δᓪᐦᔨᐦ ᐁᑲ ᑭᐦᑭᓂᐦ ᐅᑭᒪᐊ·, ᐁᔨᐦᐱ Ḷᒃ ᑭᐦᑭᓂᐦ ᑭᐦᑭᓂᐦ ᐅᑭᒪᐊ·, ᐁᔨᐦᐱ Ḷᒃ ᑭ ᐸᐦᐅᔨᐅ·ᐦᑲᒥᓂˣ ᑭᑭ ᐊᔨᐁ·Δ·ᑭᐦᔨ.

38 ¶ ᑭ ᑭᐦ ᐯᐦᑌᓇᐊ·° ᐁ ᑭᐦ Δᑌᐊ·ᐊᓂᐸᐢ ᐊᓂᑭ ᑲᐅᐦᑌ, ᐁᑲΔ·ᑲ ᐁᔨᐦᐱ ᐁᑲ ᐱᐦᑲᐦᑌᓂ ᐊᓂᒪ ᐁᔨᐦᐱ ᐁᑲ ᐱᐦᑲᐦᑌᓂ ᐊᓂᒪ ᐅᑭᒪᐊ·, ᐁᔨᐦᐱ Ḷᒃ ᑭ ᐸᐦᐅᔨᐅ·ᐦᑲᒥᓂˣ ᑭᑭ ᐊᔨᐁ·Δ·ᑭᐦᔨ.

39 Ḷᒃ ᑉᐦ ᑭ ᑎᑎᓇᐊ·°, ᐊᓂᒪ ᐁᔨᐦᐱ ᐁᑲ ᐱᐦᑲᐦᑌᓂ ᐊᓂᒪ ᐁᔨᐦᐱ ᐁᑲ ᐱᐦᑲᐦᑌᓂ ᐊᓂᒪ ᐅᑭᒪᐊ·, ᐁᔨᐦᐱ Ḷᒃ ᑭ ᐸᐦᐅᔨᐅ·ᐦᑲᒥᓂˣ ᑭᑭ ᐊᔨᐁ·Δ·ᑭᐦᔨ.

40 ᒥᓇ ᑭᐦᐱᐦ ᐊᓂᑭ ᑲᐅᐦᑌ, ᐁᑲΔ·ᑲ ᐁᔨᐦᐱ ᐁᑲ ᐱᐦᑲᐦᑌᓂ ᐊᓂᒪ ᐁᔨᐦᐱ ᐁᑲ ᐱᐦᑲᐦᑌᓂ ᐊᓂᒪ ᐅᑭᒪᐊ·, ᐁᔨᐦᐱ Ḷᒃ ᑭ ᐸᐦᐅᔨᐅ·ᐦᑲᒥᓂˣ ᑭᑭ ᐊᔨᐁ·Δ·ᑭᐦᔨ.

41 ᒥᓇ ᐊᓂᒪ ᑲᐅᐦᑌ, ᐁᑲΔ·ᑲ ᐁᔨᐦᐱ ᐁᑲ ᐱᐦᑲᐦᑌᓂ ᐊᓂᒪ ᐁᔨᐦᐱ ᐁᑲ ᐱᐦᑲᐦᑌᓂ ᐊᓂᒪ ᐅᑭᒪᐊ·, ᐁᔨᐦᐱ Ḷᒃ ᑭ ᐸᐦᐅᔨᐅ·ᐦᑲᒥᓂˣ ᑭᑭ ᐊᔨᐁ·Δ·ᑭᐦᔨ.

42 ᒥᓇ ᐊᓂᒪ ᑲᐅᐦᑌ, ᐁᑲΔ·ᑲ ᐁᔨᐦᐱ ᐁᑲ ᐱᐦᑲᐦᑌᓂ ᐊᓂᒪ ᐁᔨᐦᐱ ᐁᑲ ᐱᐦᑲᐦᑌᓂ ᐊᓂᒪ ᐅᑭᒪᐊ·, ᐁᔨᐦᐱ Ḷᒃ ᑭ ᐸᐦᐅᔨᐅ·ᐦᑲᒥᓂˣ ᑭᑭ ᐊᔨᐁ·Δ·ᑭᐦᔨ.

43 ¶ ᑭ ᑭᐦ ᐯᐦᑌᓇᐊ·° ᐊᓂᒪ ᐁ ᑭᐦ Δᑌᐊ·ᐊᓂᐸᐢ ᐊᓂᑭ ᑲᐅᐦᑌ, ᐁᑲΔ·ᑲ ᐁᔨᐦᐱ ᐁᑲ ᐱᐦᑲᐦᑌᓂ ᐊᓂᒪ ᐁᔨᐦᐱ ᐁᑲ ᐱᐦᑲᐦᑌᓂ ᐊᓂᒪ ᐅᑭᒪᐊ·, ᐁᔨᐦᐱ Ḷᒃ ᑭ ᐸᐦᐅᔨᐅ·ᐦᑲᒥᓂˣ ᑭᑭ ᐊᔨᐁ·Δ·ᑭᐦᔨ.

44 Ḷᒃ ᑉᐦ ᑭ ᑎᑎᓇᐊ·°, ᓴᑭᑦΔᑯᐢ ᑭ ᔨᑎᓇᓂᐁ·ᐊᓂᐊ·ᓄᐢ, ᒥᓇ ᑭᐦᑭᓂᐦ ᐊᓂᒪ ᐁᔨᐦᐱ ᐁᑲ ᐱᐦᑲᐦᑌᓂ ᐊᓂᒪ ᐁᔨᐦᐱ ᐁᑲ ᐱᐦᑲᐦᑌᓂ ᐊᓂᒪ ᐅᑭᒪᐊ·, ᐁᔨᐦᐱ Ḷᒃ ᑭ ᐸᐦᐅᔨᐅ·ᐦᑲᒥᓂˣ ᑭᑭ ᐊᔨᐁ·Δ·ᑭᐦᔨ.

45 ᑭᐦᐱᐦ ᐅ ᑕᐊ·ᓂᒥᓂᒥᓄᐢ Ḷᒃ ᑯ ᒃᐊ·ᐊ·° ᑭᑎᑭᓇᐦᔨ ᑲ ᐊᐸᑭᐅᐦ ᐊᓂᒪ ᐁᔨᐦᐱ ᐁᑲ ᐱᐦᑲᐦᑌᓂ ᐊᓂᒪ ᐁᔨᐦᐱ ᐁᑲ ᐱᐦᑲᐦᑌᓂ ᐊᓂᒪ ᐅᑭᒪᐊ·, ᐁᔨᐦᐱ Ḷᒃ ᑭ ᐸᐦᐅᔨᐅ·ᐦᑲᒥᓂˣ ᑭᑭ ᐊᔨᐁ·Δ·ᑭᐦᔨ.

46 ᑭᐦᐱᐦ ᐱᑯ ᑭ ᓴᑭᑦΔᑯᐢ ᐊᓂᒪ ᐁ

ᓴᑭᑊᐃᑯᐊᖅᓂᕐᓄ, ᖃᐅᖅ: ᑎᕿᐊᒪᕐᓇᐃᓐᓄᐊᖅ ᐅ ᑲᔪᓐ? ᓇᒪᒋᑦ ᐅᐊᓂ ᖃᓄᐊᖅ ᑎᕿᐊᒪᕐᓇᐃᓐᓄᐊᖅ ᐸᑦᔦᐃᑲᓇᖅ? 47 ᐹᐧᐱᓗ ᒪᓕᒃ ᐱᐊ ᒥᓇ ᑭ ᕿᑕᒥᖅᓯᐊᓂᐊᓂᓗᓐ, ᖃᐅᔨᓴᓂᐊᓂᐊᓂᓗᓐ, ᖃᐅᖅ: ᐊᓕᓂᓗᓐ ᐅᖓ ᔫᑕᒣᓗ ᐃᓐᐱᓐᓂᐊᓂᐊᓂᓗᓐ ᓂᐊᑕᑦ? ᓇᒪᒋᑦ ᐅᐊᓂ ᔫᑕᒪᓗ ᐸᑦᔦᐃᑲᓇᖅ? 48 ᐁᐅᓂ ᒪᓕᒃ ᐅᖓᑭ ᐃᓐᐱᒃ ᑲᓪᓚᖅ ᓄ ᐃᓂ ᐅᐧᐊᓂᔪᓐᓇᖅ, ᒣᓪᑭ ᐅ ᐃᓂ ᑲᓪᓚᖅ ᐃᓂᐅᐧᐊᓂᓂ ᑯᖓ ᒡᐃᓐᓂᓴᐧᐊᓂᖅ ᑲᑎᒪᓂᖅ ᐅᖓᑭᓐᓂᐊᓂᓗᓐ ᑭᓴᐃᓂᓴᐧᐊᓂᖅ.

ᒪᓂᓇᒪᓕᒃ ᓂᐯᒋᓐᓂᔨ.

1 ᐊᐅᑲᓪᓚᕐᓄ ᑭᓂ ᐅᑲ ᔫᑕᒣᐅ ᓄ ᒥᔪ ᔫᑕᒧᐃᐅᓐᓂᓴᓐᓂ ᐅᐸᑕᒪᒪᐱᖅ ᐊᐅᓂᔨᓴᓂᐊᓂᓗᓐ, ᑭᓂ ᓴᓪᔪᒥᓐᓂᐊᓂᓗᓐ ᐅᖓ ᐅᓂᓗᓐᓇ, ᖃᐅᖅ: ᐊᐅᓂᔨᓴᓂᐊᓂᓗᓐ ᑭᓂᐊᓂᓗᓐ ᐅᖓ ᐅᓂᓗᓐᓇ; ᐅᓂᓂ ᐃᓚ ᐃᓐᓴᐅᖅ ᐅᖓ ᓄ ᑭᓂᐊᓂᓗᓐ ᐅᖓ ᐅᓂᓗᓐᓇ ᐅᖓ ᐅᓂᓗᓐᓇ ᐅᖓ ᐅᓂᓗᓐᓇ

ᓭᐃ·› ᐊᐅᔪᐃ·› ᐃᑌᐅ"ᒉᒃ·› ᐃᑐᐦ¯ ᑭᑎᑦ, ᑭᓇ ᑭᓴ° ᐃᑐᐦ¯ ᐊᓭᐃ·ᓂᑐ ?

26 ᐋ·<ᒥძ› ᐱᔪᓭᔪ› ᑲ <ᔪᒥᑦᑲᓂ› ; ᓇᒪᐃ·ᓴ ᑭᑐᑫᐊ·›, ᑭᓇ ᓇᒪᐃ·ᓴ Ꮮᓭᓭᑫᐊ·›, ᓇᒪᐃ·ᓴ Ꮮᔪ·ᑎ"ᑭᑫᐊ·› Ꮮᑐᓭᐃ·ᑲᒥძˣ ; ᐅᔨᐁ·ˣ Ꮮᒃ ძ" ᒉᐃ·ᐃ·° ᑭ"ᑭᑭᓭᐁˣ ᑲ ᐊᑦ′ ᐊϟᒣᑐ ᐅᐅძᓂ. ᓇᒪᑭ ᑭᔨᐃ·° ᐊᔨᐃ·› ᑭ ᓂᐱ"ᑌᓭᒉᓭᐃ·° ᐃᑐᐱ¯ ᐅᐅძᓂ› ?

27 ᐊᐁ·ᓇ ᑭᔨᐃ·° ᐁ ⅃"ᑭᓭ ᐃᑌᐅ"ᑕˣ ᐯᔨ› ᒥᓭ′ ᑭᓇ ᐋᐱ"ᑕ° ϟ ᑭ"ᑕძ"ᒉ′ ᐊᓂᒪ ᑲ ᐃᑐძ′ ?

28 ᒉᓁ"ᑭ Ꮮᒃ ᑲ Ꮮᒥᑐᓴᐅ"ᑕᒣ› ᐊϟᐃ·ᓂᐦ ? Ꮮᒥᑐᓴᐅ"ᑕᒧ› ᐊ·ᐱᒃ·ᓂᐊ· ᑭᐢᑎᑲᓂˣ ᑲ ᐊᐅᑭ, ᐁ ᐃᓭ ᓂ"ᒉᐃ·ᑭᑭ ; ᓇᒪᐃ·ᓴ ᐊᑐᔪᑫᐊ·›, ᑭᓇ ᓇᒪᐃ·ᓴ ᐯᒪᐢᐃᑫᐊ·› :

29 Ꭵᒃ ᐅᔨᐁ·ˣ ᑭ ᑎᑎᓇᐃ·°, ᓴᑫᐅᒪᑦ ᐁ ᐃᐢ ᒥᓭ· ᑭ ᓭᓭ ᐱᓭᑫᐅ"ᒉძ′, ᓇᒪᐃ·¯ ᐅძᓭ ᑭ" ᓭᓭ"ᐁ ᐃᐢᑫᐅᒣ ᐅᐁ ᐯᔪ.

30 ᐁᐅძ Ꮮᒃ, ᑭᐢᐱ› ᑭϟᒪᓂᔪ ᐅძᓭ ᓭᓭᐃ·ᓭ ᓇ"ᒥᑕᑭ Ꮮᓴᓭ ᑭᑎᑲᓂˣ, ᑲ ᐊᐅᔪ ᐊᓂ"¯ ᑲᑭᓭᑲ› ᐊᐅ°, ᐁᓭ ᐁᐊ·ᓭᒣ ᐃᐢძᑌᐃ·ᑲᒥძˣ ᓭᓭᐁ·ᓂ ᐱᓂᑲᑌ°, ᓇᒪᑭ Ꮮᒃ ᐊᐊ·ᓭᒣ ᑭϟᐃ·° ᑭ ᑲ ᐃᐢ"ᐃᓭᐃ·°, ᐅ ᑭϟᐃ·° ᑲ ᐊᐱᑎᑎ ᑭᐡᐯ·ᔪᓂ ᓴ"ᑕᒧᐃᓴ·ᓂᔪ› ?

31 ᐁᐅძ ᐅ"ᑭ ᐅᑲ ϟ Ꮮᒥᑐᓴᐅ"ᑕᒣ›, ᑭᑎ ᐃᑌ·ᔪ›, ϥᑲ: ϟ ᑭᑎᓴˣ ? ᐊᐅ", ϥᑲ: ϟ ᒥᓂ"-ϟ·ᓴˣ ? ᐊᐅ", ᒉᓂᑌ ᐃ·ᓴ ᐅᒪ ϟ ᐅ"ᑭ ᐃ·ᓭ"ᑎϟᓴˣ ?

32 (ᐁᐅძᓂ ᐅᐅ ᑲ"ᑭᓴ° ᑲ ᓇᐢᑐᓇ"ᑲ·° ᐊᓂᑭ ᖁᑦᓇ·› :) ძ" ᒉᐃ·ᐃ·° ᑭ"ᑭᑭᓭᐁˣ ᑲ ᐊᐅᔪ′ ᑭᖁᓴ"ᑕᑦ ᐁ ᓇᑦᐅ·ᔨ"ᒣᒣ› ᑲ"ᑭᓴ° ᐅᐅ.

33 Ꮮᒃ ᑭϟᐃ·° ᓇᐢᑐᓇᒪ› ᓂᑲ› ᑭϟᒪᓂᔪ ᐅ ᔪᑌᓇᐃ·ᐃ·›, ᑭᓇ ᐅ ᑲ·ᖁᐦ ᐃᓭᐁ·ᐱᓭᐃ·› ; ᐁძᓭ Ꮮᒃ ᑲ"ᑭᓴ° ᐅᐅ ᑭ ᑲ ᐊᓭᑭ ᑭᔨᑲᐃ·ᓇᐃ·°.

34 ᐁᑲᐃ·ᓴ Ꮮᒃ Ꮮᒥᑐᓴᐅ"ᑕᒧ› ᐊ·<"ᑭ; ᑭᑫᒪ ᓂᔨ ᐊ·<"ᑭ ᑲᑕ Ꮮᒥᑐᓴᐅ"ᑕᑦ ᐁ ᐃᓭ ᑎᐯᔨ"ᑕˣ. ᑌᐱᓭძˣ ᑲᑕ ᐊᓭᒪ› ᐁ ᑭᓭᑲ›.

Ꮮᑎᓇᒪᑲ ∪<ძ".

1 ᐁᑲᐃ·ᓴ ᐅᓇᓭᐊ·ᓭᐁ·ᐊ›, ᑭᑭ ᐁᑲ ᓂᒃᑦᐊ·° ᐅᓇᓭᐊ·ᑎᑲᐃ·ᔪ›.

2 ϟϧ: ᐃᑦᓭᐁ·ᐃ·› ϟ ᐃᑦᓭᐊ·ᓭᐁ·ᔪ›, ᐁძᓭ ᖁᑦᑦᐊ·° ϟ ᐃᑦᓭᐊ·ᑎᑲᐃ·ᔪ› ; ᑭᓇ ϟϧ: ᑎ<"-ᐃᑲ› ϟ ᐃᓭ ᑎ<"ᐃϟᔪ›, ᐁძᓭ ᖁᑦᐊ·° ϟ ᐃᓭ ᑎ<ᐊᒪᑲᐃ·ᔪ›.

3 ᒉᓁ"ᑭ ᑭᓇ ᑲ ᐊ·<"ᑕᒪ·′ ᑭ ᑭᐊ·ᑦ ᑲ ᐱᓭᓂ′, ᐁᑲ Ꮮᒃ ᐁ" Ꮮᒥᑐᓴᐅ"ᑕᒪ› ᑲ ᐱᒥᑦᓭძᒪ› ᑎᐱᔨᐁ· ᑭ ᓴᓭᑫᐊˣ ?

4 ᐊ›" ᒉᓂᓭ ϟ ᖁ" ᐃᓭ ᐃᑦ′ ᑭ ᑭᐊ·ᑦ, Ł"ᑎᑎ ᓂ ᑲ ᑑᑭᐱᑌ› ᑲ ᐱᓭᓂᑦ› ; Ꮮᒃ, ᖁᑦ′, ᐱᒥᒉᑲ·Ⅎ› ᑎᐱᔨᐁ· ᑭ ᓴᓭᑫᐊˣ ?

5 ᖁᔨ ᑑᔪᒥ"ᐁ"ᑲᓭᑦ, ᓂᑲ› ᐃϟ ᐁ·ᐱᓇ ᑲ ᐱᒥᒉᑭᒪⅎ› ᑎᐱᔨᐁ· ᑭᑭ ᑑᑭᐱᑕᒪ·′ ᑲ ᐱᓭᓂ′ ᑭ ᑭᐊ·ᑦ.

6 ¶ ᐁᑲᐃ·ᓴ ᑭᓭᓂ› ϟ ᓇᒥᓂᔨᑭ ᐊᑎᒪ·›, ᑭᓇ ᐅᑲᐃ·ᔪ ᐁ·ᐱᓇᒪᓂ› ᖁ ᑌᓭᒧᐊ·ᐊ· ᐊᓂᑭ ძძᔪ›, Ꮮᒧᐢ¯ ᐃϟ ᐃ·ᓴ ᑲᑕ ᑕ"ᒥძᒉᑕᒪ·› ᑑ ᓭᓂᐊ·ˣ, ᑭᓇ ᑲᑕ ᐯϟ·ᒧᖁᐊ·› ᑲᑕ ᐱᓭᐱᑎ-ძᔪᑲ·° Ꮮᒃ.

7 ¶ ᓇᑑᒪᒃ, ᖁ ᑲ ᑭᓴᑲᐃ·ᓇᐃ·° Ꮮᒃ ; ᓇᓇᑑᓂϟ›, ᖁ ᑲ ᒥᒧᓇᓇᐃ·° Ꮮᒃ ; ᐸᐸᐃ·"ᒥᑲᐃϟ›, ᖁ ᑲ ᐸᒧᖁ"ᑌᓇᒪᓇᐃ·° Ꮮᒃ ;

8 ᖁϟᒪ ᑕ") ᐊᐃ·ᓴ› ᑲ ᑑᑑᒪ·′ ᑑᑎᓇᐢ ; ᑭᓇ ᐊᓇ ᑲ ᓇᓇᑑᓂϟ′ ᒥᑎᐢ ; ᑭᓇ ᐊᓇ ᑲ ᐸ"ᐸᐃ·"-ᒥᑲᐃϟ′ ᑲᑕ ᐸᒧᖁ"ᑌᓇᒪᐃ·°.

9 ᐊ›" ϟძ ᐊᓭᓴᓂᓂ° ᖁᔨᐃ·°, ᖁᒧᐱ› ᑑ ძᓭᔪ <"ϟ·ᓭᑲᓇ ᑑᑑᒪᓭ′, ᐊᓭᓂᓂ ᖁ ᑲᑕ ᑭᔨᐢ ?

10 ᐊ›" ᖁᑑᔪᐊ· ᑑᑑᒪᓭ′, ᑭᑑᐱᑲ· ᖁ ᑲᑕ ᑭᔨᐢ ?

11 ᖁᒧᐱ› Ꮮᒃ ᖁᔨᐃ·° ᐁ ᐃᑦ Ꮮᑎᓴᐃ·ᔪ›, ᑭᒧϟᓭᒥᒉ ϟᓭ ᒥᔨ ᑭᔨᑲ·° ᖁ ᒥᐃ·ᓭᓭᐃ·ᐊ·›, ᒉᓂᓭძˣ Ꮮᒃ ᐃ·ᓴ ᐊᐊ·ᓭᒣ, ძ" ᒉᐃ·ᐃ·° ᑭ"ᑭᑭᓭᐁˣ ᑲ ᐊᐅᑭ ᑲ ᑭᔨᑲ› ᐊᓂᑭ ᑲ ᐃᑐძ′ ?

12 ᐁᐅძ Ꮮᒃ ᐅ"ᑭ ᑲ"ᖁᓴ° ϟᑫᐦ ϟᓭ ᓇᒥᐁ·-ᓴ"ᒥᒪᐁ·ᑲ·° ᐊᓴᓭᓴᓂᐊ·› ᖁᑭ ᔪᒥᒪᓭᔪᑲ·°, ᒣ·ᑭ ᐁძᓭ ᑭᑫᒥᐃ·° ᔪᒥᒪ ; ᑎᑫᒪ ᐁᐅძ ᐅᒪ ᐃᒥᓭᐁ·ᐃ·ᓴ·› Ꮮᓇ ᐅᔨ·"ᑎᑫᐃ·ᓴᓂᐊ·›.

13 ¶ ⅄ᐢ")ϟ› ᐊᓂᒪ ᑲ ᐊᐱᒧᑌᑲᓴ› ᐃᑐᑲ·ᑌᒥ ; ᑎᑫᒪ ᐊᔨᑲᐦᑲ° ᐃᑐᑲ·ᑌᒥ, ᑭᓇ ᐊᔨᑲᐦᑲᑌᒪ› ᒣᐦᑲᓇ°, ᓂᓭᐊ·ᓇᑎᓭᐃ·ᓂˣ ᑲ ᐃᐢᒪ›, ᒥᐢᐁᐊ·-ᓭᓭᐊ·› Ꮮᒃ ᑲ ᒥᐢᑲ"ᑲ·°.

14 ᑭᑫᒪ ᐊᐱᒧᑌᑲᓭ› ᐃᑐᑲ·ᑌᒥ, ᑭᓇ ᐊᔨᑲ-ᐊ·ᓭ› ᒣᐦᑲᓇ° ᐱᒪᑎᓭᐃ·ᓂˣ ᑲ ᐃᐢᒪ›, ᑲᑲᐊ·-ᓭᓭᐊ·› Ꮮᒃ ᑲ ᒥᐢᑲ"ᑲ·°.

15 ¶ ᐊᔨᑲ·ᒣᔨᒥ"ძ› ᖁᑐᑭᐃ· ᐅᑦ·"ᑭᑫᐃ·-ᓭᓭᐊ·ᑦ, ᑲ ᐯ ᓇᑎძᔨᑲ·° ᐁ" Ꮮᑐᑎძᐃ·ᑦ"-ᒥᑭ›, Ꮮᒃ ᐱ"ᑭᔨ° ᐁ ᐅᑲᓭᔪᒥ Ꮮᐃ"ᑲᓭᐃ·ᑭ›.

16 ᐅᑎᒥᓭᐃ·ᓭᐊ·ᐊ· ᖁ ᑲ ᐅ"ᑭ ᑭᑫᓭ-Ꮮᐊ·ᐊ·›. ᐊᓭᓭᓂᓭᐊ·› ᑦ Ꮮᐃ·ᔨ·ᒋᒪ·› ᓭᒥᓇ ᐅᑲᐃ·ᒥᓭᐁˣ ᑲ"ᑭᑭᓭᐁˣ ᐅᑲᐃ·ᑭᑫᐃ·ᓴᓂᐊ·›

ᐃᓕᓐᓇᐃᓐᓂᓚ? ᑭᓪ ᑭ ᐃᓕᓐᓇᐃᓐᓂᓚ ᓂ ᑭᑊ ᐅᐟᑎ ᐊᓐᓴᐃᓐᕕᑐᓐᓇᐃᓐᓂᓚᓗ ᒪᑭ ᐊᐟᑎᖅ? ᑭᓪ ᑭ ᐃᓕᓐᓇᐃᓐᓂᓚ ᓂ ᑭᑊ ᐅᐟᑎ ᔨᑌᓚᓗ ᐃᒪᓐᑲᑎ ᐊᔪᓐᓴᐃᓐᓂᓚ?

23 ᐁᑯᓗᐃ ᒪᖅ ᓄ ᐃᓀᑲᓄᐦ, ɑᒪᐃᐃᓐᖏᖅ ᑭ ᑭᑊ ᑭᓐᓄᐅᒥᑎᓚᐃᓄᐦ; ᐊᐟᓄᓗᐃ ᑭᖅᐃᓄᐦ ᖃ ᖃᔪᓐᖅᑲᐃᓄᐦ; ᒪᖅ ᒧᑎᑭ ᐊᐟᑎᖅ ᖃᔪᓐᖅᑲᐃᓄᐦ.

24 ¶ ᐁᐅᑯ ᒪᖅ ᐅᑎᑭ ᐊᐃᓐᓴᐃ ᐯᑎᑕᑭ ᐅᐅ ᓂ ᑎᑌᓐᐃᓚ, ᑎᐟᒪᓐᓄᓐᓄ, ᓄᓯ ᐊᐁᓐᐊᐃ ᐃᓕᓵᓯᓗᐃᓐᐊᐃᓯᓵᓂᓪ, ᖃ ᑭᑊ ᐅᓯᑎᒃᑲᓯᓄᐦ: ᑭᓪ ᒪᖅ ᓄᓯᓄᐦ ᐊᐟᓄᓗᐃ ᑕᒥᓐ ᑭᓐᓇᐃᓐᓂᓚ.

25 ᑭᑊ ᑭᒋᐊᐃᓐᓂᓪ ᒪᖅ, ᑭᓪ ᑭᑊ ᓂᓐᑭᐯᐟᑎ, ᑭᑊ ᓴᑎᓪ ᒪᖅ, ᑭᓪ ᑭᑊ ᓂᓐᑭᐯᐟᑎ; ᑭᑊ ᐅᓐᓂᓪ ᒪᖅ, ᑭᓪ ᑭᑊ ᓂᓐᑭᐯᐟᑎ; ᑭᓪ ᑭᑊ ᓂᓐᑭᐯᐟᑎ ᐅᐅ ᓂ ᑎᑌᓐᐃᓚ, ᑎᐟᒪᓐᓄᓐᓄ ᐅᐅ ᓂ ᑎᑌᓐᐃᓚ, ᐅᐅ ᓂ ᑎᑌᓐᐃᓚ

ᑎᐊᑦ, ᒥᓇ ᐱᓇᓱᓴ ᑲ ᕿᑦᑕᑲᑭᓐ ᐅ ᐊᑦᑭᓐᓯ-ᓂᐊᑦ ; ᒪᓕ ᐃᑦᓗ ᐃᓕᓴᐅᐃᑦᓂᓴᓐ ᓇᒪᐃᑦᓗ ᐊᑲᑯ ᐃᑐ ᑕᑎᑦ ᐱᒋᑎᑦᓂᒃ ᐅ ᐢᑎᑲᑦ.

21 ᒥᓇ ᒪᓕ ᓄᑕᑲ ᐊᓂᐃ ᐅ ᑭᐢᓄᐊᒪᐊᑦᑲᓇ ᑐᑎᓂ ᑭ" ᐃᑎᑦ, Uᐅᓕᖅᑭᑫᓴᓐ, ᑭᑲᑦ ᓱᓗ ᓂᐢᑦᑦ ᐃᑌᓕᑐ ᑭᑦ ᐃᑐᐢᑌᓴᓐ ᑭᑦ ᓂᑦᐃᓐ ᓇᐢᐃᓇᓴ ᓬ" ᑕᐃᓐ.

22 ᒪᓕ ᑭᓴᐢ ᑐᒥᓂ ᑭ" ᐃᑌᐢ, ᐱᒥᑎᓴᐅᐢ ᐃᓴ; ᑭᑦᑦ ᐊᓂᓄ ᖁᐱᑦ ᑲᑦ ᓰᐃᐅᑦᐊᓴ ᐊᓂᐃ ᐅ ᓂᐅᒥᐊᓴᐊᓐ.

23 ¶ ᐃᐢᐱ ᒪᓕ ᑲ ᐅᓂᓂᐢᓇᖅᓂᓐ, ᐅ ᑭᐢᓄᓰᐊᒪᓰᐃᓇᒃ ᑭ" ᐱᒥᑎᓴᐅᐢ.

24 ᑭᑦᓂ ᒪᓕ, ᐅᓂᑦ ᑭ ᕿᓂᓰᒪᓴ ᐅ ᑭ" ᒥᑦᐃᐃ ᓬᑎᓐ ᑭᐢᑲᖅᑦ, ᐅ ᑭ" ᕿᐅᓂᓂᓴ ᐊᓂᒪ ᓂᐱ ᐊᓂᑦ ᓱᐱᖅᑭᓂᓐ ᐅ ᑭ" ᐃᑦᐱᑦᑭ ᒪᒪᖅᑲᓐ ; ᒪᓕ ᐃᑦᓗ ᑭᑦᐢᑲᓐ.

25 ᐅᓂᓂ ᒪᓕ ᐅ ᑭᐢᓄᐊᒪᐊᑦᑲᓇ ᑭ ᐯᑭ ᓱᑎᑦ, ᐅ ᑭ ᓂᑦᓂᓂᓂ ᒪᓕ, ᐅᒥᓂ ᐅ ᐃᑎᑎᓂ, Uᐅᓕᖅᑭᑫᓴᓐ, ᐱᒪᒥᐃᓱᓇᓴ ; ᓂ ᓂᓂᐊᑦᓱᑎᓂᓱ ᓂᓂᒪ.

26 ᐅᒥᓂ ᒪᓕ ᐃᑌᐢ, ᒉᓄᑭ ᐅᒪ ᑲ ᐅᖅᓂ ᓂᑦᒋᑎᓂᓂ, ᐅ ᑭᓴᐊᑦᐢ ᑲ ᐊᐱᐢᓂ ᑭ ᒋᐯᑦᓂᓂᒪᒥᓐ-ᐃᑦᓂᐊᑦᐢ ? ᐅᓂᓂ ᒪᓕ ᑭ" ᑭᒋᐊᑦ ᕿᑎᓇ ᒥᓇ ᑭ" ᑭᒋᐊᑦ, ᐊᐳᖅᑦᐢ ᐅᓂᓂ ᒪᓕ ᑭ" ᑭᖅᑦᐢ ᑲᑦ ᐃᑦᓗ ᐊᐱᐢᓂ ᑭᑦᐢᑲᓐ ; ᑭᑦᐢᑲᓐ.

27 ᓇᓗ ᐊᓂᑭ ᐊᐢᓂᓴᓂᐊᑦ ᑭ" ᒪᒪᓐᑲᒋᒪᐢ, ᐅᒥᓂ ᐅ ᐃᑌᐢᑦᐢ, ᑭᐊᑎᑲᓂ ᐃᐢᐱᓂᓴᓂᐊᑦ ᐃᓴ ᐊᐊᐢ, ᐊᐳᖅᑎᑲ ᐃᐢᐃᓐ ᐃᐢᐱᓂᓴᓂᐊᑦ ᕿᓂᓇ ᒥᓇ ᑭᖅᑎᑲ ; ᐅᓂᓂ ᒪᓕ ᑭᓴ ᑭᖅᑎᑲ ᑲ ᓇᓇᖅᑭᓂᓐ ᐃᓴ ᐊᐢᓂᓴᓂᐊᑦ ᐅᓂᓂ ᒪᓕ ᑲ ᐃᑦᓗ ᑭᑦᐢᑲᓐ.

28 ¶ ᐃᐢᐱ ᒪᓕ ᑲ ᒋᓂᓂᓰ, ᐅ ᒡᑭᐃᐢᓰ ᐊᓂᑭ ᑲᓂᑲᑲᑦ, ᐅᓂᓂ ᒪᓕ ᑭ" ᓇᑭᑲᐃᐢᓰ, ᐅᓂᓂ ᒪᓕ ᑭᑦᐢᑲᓐ ᑲ ᐃᑦᓗ ᐊᐱᐢᓂ ᑭᑦᐢᑲᓐ

ᓇᒪᐃᓐᓴ ᒪᓗ ᓴᓴᑭᐃᓐᑭᑫᐃᓐᓕ; ᑭᑫᒪ ᓇᒪᐃᓐᓴ ᓂ ᐯᐃᐅ"ᓀᓕ ᑭᑭ ᓇᑐᒪᑭᑭ ᑕᑎᔪᓂᔪᑫᐃᓐᓕ, ᐱᓂ ᑕᒪᒍᓂᔪ ᑭᑭ ᓂᓴᓐᓴᑭᑫᑦ.

14 ¶ ᐅᑯᓂ ᒪᓗ ᑭ" ᐯ ᓴᑎᐟ ᐊᓂᐃ ᐅᓇ ᐅ ᑭᐢᑭᓇᐊᒪᐊᓴᓂᓴᐃᓐ, ᐅᒥᓂ ᐅ ᐃᑎᑯᓂ, ᒐᓀᑭ ᓂᓴᓇᓕ ᒥᓇ ᐊᔭᐊᑯᔪᓐ, ᒥᐢᓂᓴᐢ ᐅᓀ ᓇ ᒥᑦᑯᑭᓂ, ᒪᓗ ᑭᓴ ᑭ ᑭᑦᑯᓂᑭᓂᓇᓐᓴᓂᓐ?

15 ᑭᓴᐢ ᒪᓗ ᐅᒥᓂ ᑭ" ᐃᑌᵒ, ᖃᑕ ᒪᔅᐊᐃᓐ ᑭ ᐊᓂᑭ ᓇ ᐅ ᑕᐊᓂᑯᒥᑯᓂ ᐊᓂᐃ ᓇ"ᐊᖃᓂᓴᑫᐃᓐ, ᓗᑦᓂ· ᑫᔅᓇᐃᓐ ᐯ ᓇᑐᑯᓂ ᐊᓂᐃ ᓇ"ᐊᑭᔪᓴ? ᐊᑎᒪ ᒪᓗ ᑭᓂᖃᐃ· ᖃᑕ ᑕᑯᓂᓇᒪᖃᓐ, ᐃᑦᓂ ᓇ"ᐊᑭᔪᓴ ᑭᑭ ᒪᐢᖃᒥᑭᔅ, ᐯᑯᓂ ᒪᓗ ᐅᖃ ᑫ ᑭᑭᓂᑭᓂ.

16 ᓇᒪᐃᓐᓴ ᐊᐃᐃᓴᐃ ᐊᓂᑯᓂᓂᐃᓐᓴᐢ ᐃᑦᑕᐢᑭ

ᒪᓕᑦ ᐊᖏᑦᑐᖅ, ᑭᓕ ᐃᓐᓴᐃᓐᐅᑦᐊᓐᓂᐊᓕᓴᑦ, ᑭᓇ ᑭᓕ ᓇᓴᒥᐃᓐᓂᒋᓴᑦ ᓴᓇᓐᓂᐊᓕᓴᑦ ᐃᓕᑦ ᐃᓐᓂᐊᓕᓴᑦ ᑲᖏᑦᑐᖅᐃᓐᓇᓕᓴᖅ.

2 ᐅᒃᓂ ᒪᒃ ᐅᐅ ᐅ ᑎᓯᓂᖏᓐᓄᓕᐃᓐᓂᐊᐃᓐ ᐊᓂᑭ ᒥᑦᑕᖅᑎᑦ, ᓴᓯᒋᑦ, ᓴᓪᒪᑐ, ᐱᒋᔨ ᑲ ᐃᓕᓂᖏᓐᓄᓕᓯᑦ, ᑭᓇ ᐅ ᑎᐃᓪᒪ ᐊᑦᑕᐃᐅᑦ; ᑭᓇ ᑎᒥᑦ ᐅ ᓱᓯᓴ ᓴᐱᐱᑎ, ᑭᓇ ᐅ ᑎᐃᓪᒪ ᐁᑐ;

3 ᐱᔭᐃᓪ, ᑭᓇ ᐸᔭᑦᔨᐅᓴᓐᓴ; ᑲᒪᓐ, ᑭᓇᓪᒪᑦᓴ ᑲ ᐸᑭᐃᑲᓂᐅᓐᓂᓯ; ᑎᒥᑦ ᐅ ᓱᓯᓴ ᐊᔭᐃᐊᑐ, ᑭᓇ ᓄᐱᐊᑐ, ᑕᑎᐊᑐᓂ ᑲ ᐊᑐᐯᓂᖏᓐᓄᓯᑦ;

4 ᓴᓪᒪᓐ ᓂᓂᐅᓐᓂᓕᓂᖅ, ᑭᓇ ᓄᑦᑎ ᐃᓐᓇᔭᔭᑦ, ᐋᓇ ᑲ ᑲᑦ ᒥᓯᓂᐊᑦ.

5 ᐅᐅ ᑭᑦᑕᖅᑎᑦ ᓄᓯᓴᑦ ᑭᓴᓐ ᑲ ᓯᐯᓂᓴᐁᐅᖅ, ᑭᓇ ᐁᖅ ᑲᖅᑭᒪᓯ, ᐅᒥᓯ ᐁ ᐃᓕᓯ, ᐅᖏᐃᓐᓂᓕ ᐃᓐᐳᖅᑐᑎᓂᐅᑦ ᐊᓂᐅᑎ ᐅ ᒣᖅᖏᓇᐃᓐᓂᐊᓕ ᐊᓂᐅᑎᖏᓐᓄᓕᓂᐊᓐᓂᓕᓂᐊᓐᓂᓕᓂᐊᓐᓂ

32 ᐅᑯᓗ ᐃᒃ ᑭᐱᐳ ᐊᐃ·ᔭᑦ ᑫ ᐊ·ᐃᐧᐃ·ᓄᓗ ᐅᐢᑦᑕᒪᓚᓄᓗ, ᐊᐅᓗᓄᓂᐅᐧᐊ·, ᐅᐅᑯ ᐃᓴ ᑲᑦᑕ ᑫ ᐊ·ᐃᐧᐃ·ᔭᑦ ᐅᐢᑦᑕᒪᓚᓄᓗ ᓄᐧ" ᑰᐃ· ᑭᐳᑎᓕᓗᐊᓂᐧᐢ ᑲ ᐊᑦᓘ·.

33 ᐃᓚᒃ ᑭᐱᐳ ᐊᐃ·ᔭᑦ ᑫ ᐊᓂᐧ"ᑕᐃ·ᑫ· ᐅᐢᑦ-ᑕᒪᓚᓄᓗ, ᐊᐅᓗᓄᓂᐅᐧᐊ·, ᐅᐅᑯ ᐃᓴ ᑲᑦᑕ ᑫ ᐊᓂᐧ"-ᑕᐊ·ᔭᑦ ᐅᐢᑦᑕᒪᓚᓄᓗ ᓄᐧ" ᑰᐃ· ᑭᐳᑎᓕᓗᐊᓂᐧᐢ ᑲ ᐊᑦᓘ·.

34 ᐅᑲᐃ·ᔭᖅ ᐃᑐᓕᐧ"ᑕᒧᑦ ᐅ ᑭᐧ" ᐯ ᐃᑐᐧ"ᑌᔭᑦ ᑭᑎ ᐯ ᐃᓴᓀᐊᐃᒧᑦ ᑭᔭᑐᐊᐃᓂᐧᐢ; ᓇᒧᐃ·ᔭᖅ ᓂ ᐯ ᐃᑐᐧ"ᑯᑦ ᑭᑎ ᐃᓴᓀᐊᐃᒧᑦ ᑭᔭᑐᐊᐃ-ᐃ·ᓴᐃ·ᑐ, ᒪᓗ ᓴᒪᓘᑦ.

35 ᑭᑫᒪ ᓂ ᐯ ᐃᑐᐧ"ᑯᑦ ᑭᑎ ᑐᓇᓐᑦ ᐊᐅᓴᐅᓂᐧᐢ ᑭᑎ ᒪᒋᐢᑯᓂᖅᑯᓴᑯᑦ ᑐᐧ" ᑯᐃ·ᔭᖅ, ᒥᓇ ᑐᑯᓂᑎᒪᐧᐢ ᐅ ᑯᓘᐃ·ᔭᖅ, ᒥᓇ ᐅᑦᑎᒥᒪᐧᐢ ᐅᑦᑎᒪᐧᐢ ᐃᓴᓀᐊᐃᒧᑦ ᑭᔭᑐᐊᐃᓂᐧᐢ, ᒪᓗ ᓴᒪᓘᑦ.

36 ᐊᓇ ᒪᓗ ᐊᐅᓴᐅᓂᐧᐢ ᐅ ᓄᑎᓇᓗᓇ ᖃᑦ ᐊᖏᐅᐊ· ᐊᓂᑦ ᑎᐱᔾᐳᐧᐢ ᐃ·ᑭᐧᐢ.

37 ᐊᓇ ᐃᓴ ᓀᖏᑭᓀᐧ ᐅᐧ"ᑯᐃ·ᔭᖅ, ᐊᐅᐧ" ᐅᓇᐃ·ᔭᖅ, ᐃᑦᐱᐧ ᓄᖅ ᓇᒪᐃ·ᔭ ᑌᐱᐊᑦᐱᐧ"ᑌ-ᐅᓀᓀᓂᐧ ᓄᖅ ᑭᑦ ᑎᐱᐅᒪᔾ; ᒥᓇ ᐊᓇ ᓀᖏᑭᓀᐧ ᐅ ᓀᓂᐧ ᐃᑦᐱᐧ ᑌᐱᐊᑦᐱᐧ"ᑌᐱᐅᓀᓀᓂᐧ ᓄᖅ ᑭᑦ ᑎᐱᐅᒪᔾ.

38 ᐊᓇ ᒪᓗ ᐅᖃ ᖃ ᐅᑎᓇᐧ ᐅ ᑕᓀᑌᖅᑎᓀᒪᓚ, ᐅᑯᓀ ᒪᓗ ᖃ ᐱᒥᑎᐅᑦ, ᓇᒧᐃ·ᔭᖅ ᑌᐱᐊᑦᐱᐧ"ᑌᐱᐅᓀᓀᓂᐧ ᓄᖅ ᑭᑦ ᑎᐱᐅᒪᔾ.

39 ᐊᓇ ᐃᓴ ᖃ ᒥᖃᐧ ᐅ ᐱᒪᑎᓀᐊᐃᓂᐧ ᖃᑦ ᐊᓂᐧ"ᑭᑦ; ᐊᓇ ᒪᓗ ᖃ ᐊᓂᐧ"ᑭᑦ ᐅ ᐱᒪᑎᓀᐊᐃᓂᐧ ᓄᖅ ᐅᐧᑎᓀ, ᖃᑦ ᒥᖃᐧ ᐃᓴ ᐅᓀᓀᓂᐧ.

40 ¶ ᐊᓇ ᐃᓴ ᖃ ᐅᑎᓂᑦ ᓄᖅ ᐃᓴ ᓂ ᑐᑎᓂᐧ; ᐊᓇ ᒪᓗ ᖃ ᐅᑎᓂᐧ, ᐅᑎᓄᐧ ᖃ ᐯ ᐃᓀᓀᓂᐧᐢ.

41 ᐊᓇ ᐃᓴ ᖃ ᐅᑎᓇᐧ ᐊᓂᐃ ᐅᖅ·ᑭᑫᐃ·-ᔭᓂᐊ· ᐅ ᑎᓀᓂᐧ"ᖃᓀᐃ·ᓂᔭᐧᐢ ᐊᓂᐃ ᐅᖅ·ᑭᑫᐃ·-ᔭᓂᐊ·, ᖃᑦ ᐅᑎᓇᑦ ᐃᓴ ᐅᖅ·ᑭᑫᐃ·ᔭᓂᔭᐊ· ᐅ ᑎᐸᓀᐊᒪᓇᐃ·ᓂᔭᐧᐢ; ᐊᓇ ᒪᓗ ᖃ ᐅᑎᓇᐧ ᐊᓂᐃ ᑲ·ᖅᐢ ᐃᕆᑎᓀᐃ· ᐊᐅᔭᓂᐊ· ᐅ ᑎᓀᓂᐧ"ᖃᓀᐃ·ᓂᔭᐧᐢ ᐊᓂᐃ ᑲ·ᖅᐢ ᐃᕆᑎᓀᐃ· ᐊᐅᔭᓂᐊ·, ᖃᑦ ᐅᑎᓇᑦ ᐃᓴ ᑲ·ᖅᐢ ᐃᕆᑎᓀᐃ· ᐊᐅᔭᓂᐊ· ᐅ ᑎᐸᓀᐊᒪᓇᐃ·ᓂᔭᐧᐢ.

42 ᐊᐃ·ᔭᐢ ᒪᓗ ᑫ ᑭᒃᑫ· ᐯᑦ ᒥᓂᑫ·ᔭᐢ ᐯᐢᐳ ᐅᐅ ᖃ ᐊᐱᑐᐅᔭᓂᐧ"ᖃᓀᐃ·ᔭᐢ, ᒥᓂᐧ"ᑲᑫ·ᑲᐢ ᐯᑦ ᐱᓀ ᐯᐧᐸᐱᔭᓂᐧ, ᐅ ᑎᓀᓂᐧ"ᑲᑫᐃ·ᓂᐧᐢ ᑭᐱᓀᐊᐃᓂᐧᐢ, ᐅ ᑎᐸᓀᐊᒪᓇᐃ·ᓂᔭᐧᐢ ᐅᐱᓀᐊᐃᓂᐧᐢ ᐃᓴᓂᐧᐢ ᐯᑦ ᐃᓀᓀᓂᐧ"ᑭᑦ ᐯᐢᐳ ᐃᓴᓂᐧᐢ ᐯᑦ ᐃᓀᓀᓂᐧ"ᑭᑦ ᐯᐢᐳ ᐃᓴᓂᐧᐢ ᐃᑦᐱᐧ ᐊᓂᐧ"ᑭᑦ ᐅ ᑎᐸᓀᐊᒪᓇᐃ·ᓂᔭᐧᐢ.

ᐃᓀᓇᐃᓚᒃ ᒥᑦᑕᖏᑦ ᐱᖃᓐᓇᑦ.

1 ᐅᖏᐧ" ᐅᑎᖏᐸᐳᐧᐢ ᐃᓚᒃ, ᐃᑦᐱᐃ ᑭᓘᑦ ᒃ ᑐᓂ ᑲᑫᑦᑭᒪᑦ ᒥᑦᑕᖏᑦ ᑲᓪᓘᑦ ᒃ ᑎᓪᓗᓂ ᐅᑦᑎᒪᐧᐢ ᐃᓀᓀᓂᐧᐢ, ᐅᖏᐧ" ᓂᓪᓘ·"ᑌᐧᐢ, ᐅ ᐅᖏᐧ" ᐅᑦᑭᓇᐅᐊᒪᑫᑦ ᒥᓇ ᐅ ᐅᖏᐧ" ᑲᑫᑦᑭᒪᔨᐅᑯᑦ ᐅ ᑐᒃᓇᐃ·ᓂᔭᐧᐢ.

2 ᐃᐧᐃᐱ ᒪᓗ ᓗᑦ ᖃ ᐯᐧᑕᐧ ᐊᓂᑦ ᑭᐸᐅᑐᐃ·ᑲᒥᑦᐢ ᐅ ᑕᑎᑫᐃ·ᔭᔭᐊ· ᑲᑫᑦ, ᐅᖏ ᐃᓂᐊᐅᓂᐅᑯᑦ ᐅ ᑭᐱᑭᓇᐅᐊᒪᑫᑦ.

3 ᐅᒥᓂ ᒪᓗ ᐅ ᐃᑦᓀᑦ, ᑭᓴ ᑭᒃ ᐃᓴ" ᐯᑦᔪᐊᐧᐢ ᑭᐳ ᐃᓂᐊᐅᓂᐧᐢ ᑫᐳᐱᐧ ᓂ ᖃ ᐊᓵᔪᐊ·ᓂᒪᓚᓴᓀᓂᐧ?

4 ᑭᓵᓐ ᑭᐧ ᓇᑫ·ᐊ·ᓂᔭᑫᐧ ᐅᒥᓂ ᐅ ᑭᐧ" ᐃᑦᓀᑦ, ᒪᒃᓂᐧ, ᓂᒥᐃ· ᐊ·ᐸᐧ"ᑎᓂᐧ ᐃᓴ ᒥᓇ ᒃᓂᐧ ᐊᓂᐃ ᐅ ᐯᐧᑕᒧᐧ ᒥᓇ ᐃ·ᐸᐧ"ᑕᒧᐧ:

5 ᐅᒃ ᖃ ᐊ·ᐱᑭᐧ ᑎᑎᓇᒪᐧᐢ ᐅ ᐊ·ᐱᐃᐧᓂᐊ·ᐢ, ᒥᓇ ᒃ ᒪᓐᑲᒃᑌᑭᐧ ᐱᒧᐧ"ᑌᐊᐃᐧᐢ, ᒥᓇ ᐊᓂᑭ ᒃ ᒪᒃᑲᐃᓐᓂᔭᐧ ᐱᒧᐧ"ᑭᓀᐊᐃᐧᐢ, ᒥᓇ ᐅᒃ ᒃ ᐯᐧᑕᑭᐧ ᓇᓇᐱᐧᐢ ᐃᓴᓀᐊᐃᒧᑦ ᑕᐊ·ᓂᐊᐃᐧᐢ, ᒥᓇ ᒃ ᓂᐱᐧᐢ ᐸᓀᐊᐃᓂᐧᐢ, ᒥᓇ ᒃ ᑭᑎᒪᓇᐱᐧᐢ ᑎᑫᑭᒪᓚᐧᐢ ᑕᐊ·ᓂᐊᐃᐧᐢ, ᒥᓇ ᒃ ᑭᑎᒪᓇᐱᐧᐢ ᐸᓀᐊᐃᓂᐧᐢ.

6 ᓴᐅ·ᔭᖅᑕᐊᓂᐧ ᐃᓴ, ᐊᓇ ᐅᒃ ᑫ" ᓇᐸᑦᓀᐅ·ᔭᓂᐧ ᑕᑫ·.

7 ¶ ᐅᑯᓗ ᒪᓗ ᐅ ᐊᑎ ᓂᐯ·"ᑌᑭᐧ, ᑭᓴ ᐅᒥᓂ ᐊᑎ ᐃᑌᐧ ᐅ ᒪᒪᐅ·ᓴᑎᓂᔭᐧ ᐊᔭᓂᔭᓂᐊ· ᐅ ᑭᐧ" ᐅᐧᑭᐧ ᐊᔭᑦᐱᐧ, ᓇᓇ: ᓇ ᐅᐧᑭᐧ ᐊ·ᓴᐃ·ᓂᐊ· ᐱᓓ·-ᑕᓀᑎᓇᐧᐢ ᑭᐧ ᐃ·ᐸᐧ"ᑕᒧᑦ? ᐊᓂᒪᒃ ᐃᓂᐧᑎᓀᐊᐃᐧᐢ ᑕᐊ·ᓂᐊᐃᐧᐢ ᐱᓓ·ᑕᓀᑎᓇᐧᐢ ᐅᑭᐧ ᐃᓴᓀᐊᐃᒧᑦ? ᑭᐧᐢ ᐃ·ᐸᐧ"ᑕᒧᑦ? ᐊᓂᒪᒃ ᐃᓂᐧᑎᓀᐊᐃᐧᐢ ᑕᐊ·ᓂᐊᐃᐧᐢ ᐱᓓ·ᑕᓀᑎᓇᐧᐢ ᐅᑭᐧ ᐃᓴᓀᐊᐃᒧᑦ? ᐊᓂᒪᒃ ᐃᓂᐧᑎᓀᐊᐃᐧᐢ ᑕᐊ·ᓂᐊᐃᐧᐢ ᐱᓓ·ᑕᓀᑎᓇᐧᐢ ᐅᑭᐧ ᐃᓴᓀᐊᐃᒧᑦ?

8 ᐃᓚᒃ ᑫᒃ: ᒃ ᐅᐧᑭᐧ ᐊᓂᐃ·ᔭᑭᐧ ᐅᑭᐧ ᐃᓴᓀᐊᐃᒧᑦ ᐃᓴᓀᐊᐃᓂᐧᐢ

ᒥᑎᓂᓗ ᒥᓇ ᑎᑎ ᒥᓂᖏᑐᓗᓂᓗ, ᐁᑯᓂ ᓄᑕᐅᓗᓂᓗ ᐅᓇᓱᒋᑦᓯᓗᓂᓗ ᐅᓇᓱᒋᑦᓯᓗᓂᓗ ᐅᓇᓱᒋᑦᓯ

15 ᐃᖏᐸ ᒪᒃ ᑭᓴᓐ ᕿᑦᓂᕆᑦᕄ, ᑐᓂᑦ ᑭᐢ ᐅᐢᓕ ᓂᐸᐢᑕᓪᓂᓗᓪ: ᑭᐢᑎᑦᐢᓗᓂ ᒪᒃ ᒃ ᒪᒪᕆᐅᓐᑎᑐᓴᓗᓪᓂᓗ, ᐅᑐᓂ ᒪᒃ ᒃᐢᑭᓴᐤ ᑭᐢ ᓀᓇᑦᓂᐃᐢᐅᐢ; 16 ᐅᑐᓂ ᒪᒃ ᑭᐢ ᐊᓱᒃᓕᒥᑎᐤ ᐅᒃ ᑭᓗ ᑭᕿᕆᓂᐢᐅᐢᓂᓂᓗᓪᓂᓗᓪᓂᓗᓪ

ᐁᕼᐅᒪᓐ ; ᑎᓗ ᒪᓐ, ᐊᐃᑉᓯᒃ ᑫᖏᓕᐅᑉ, ᐃᓪᓚᐦ ᐁᕼᐅᒪᓐ ᐅᑦ ᐊᐅᑉ.

43 ᐃᓪᓚ ᒪᒥ ᐊᖏᑯᑭ ᐁᑉᐅᐃᓪᓂᒃᑯᒃ ᐊᐅᓯᓐᓂᐊᑉ, ᓘᒧᖏᑌᑉ ᐃᑦ ᐁ ᓱᓪᑌᓕᑉ, ᐁᑎ ᐊᓂᑉ ᐁᒪᓪᓂᑉ, ᐁᓐ ᐁᑎ ᐁᑉᐊᖏᑉ ᐁᐊᐃᓐᓂᑉ, ᒪᒃ ᐁᑎ ᐁᑉᐊᖏᑉ ᐁᐊᐃᓐᓂᑉ, ᐁᓐ

ᑭᓪᓗᒍᑕᒧᐃᑦ ᐅ ᑌᐃᐧᐟ. ᐁᐅᑯᑯ ᐊᐊᑦ ᖃ ᐅᑎᓐᓄᐧᐟ ᐸᕈᑎᓂᒃᑐᓂᓕᐧᐟᑭ ᓂᓗᑌᐁᑦᓴᒃᓴᓐᓄᐧᐟ.

20 ᐃᓚᒃ ᐃᓕᐧᓴ ᖃ ᐅᑎᓐᓄᐧᐟ ᑭᓪᓗᑎᑭᒃᑐᓂᓕᐧᐟᑭ ᐊᐧᓂᑕ ᐊᓂᓀᐧᑕᓴᒃᓴᑦ, ᐁᐅᑯᑯ ᐃᓴᐊ ᖃ ᐯᐧᑕᐧᐟ ᐃᑌᐧᐃᐧᐃᓴᐧᐟ, ᑭᓐ ᐅᓴᐃᐧ ᑕᓴᐊᐧᑕᒧᐃᓴᐧᐟᓂ ᖃ ᐅᑎᓐᓄᐧᐟ;

21 ᐃᓚᒃ ᓂᓴᐱᓐᐧᐟ ᓀᒪᐃᓕᐧᓴ ᐃᓕᐧᓴ ᑭᑎ ᐅᓕᐱᑎᐃᓕᐧᐟᑭ, ᐃᓚᒃ ᐱᐃ ᐊᑎᑭᐧᐟ ᐊᐧᓴᒃᑎᓂᓀᐧᐟᑭ; ᐃᓚᒃ ᐃᓀᐃ ᐊᓴᓕᑭᓀᐧᐟᐃᐧᐃᓴᐧᐟ ᐊᓀᐧᐟ ᐅᓀᐧᐟ ᖃᓴᒃᑎᓂᓀᐧᐟᐃᐧᐃᓴᐧᐟ ᐅᑎᓐᓄᐧᐟ, ᓵᓂᐧ ᐃᓚᒃ ᐃᓴᓂᓀᐧᐟᓀᓐᓂᓀᐧᐟ ᐅᑎᓐᓄᐧᐟ, ᐃᓴᓂᓀᐧᐟᓀᓐᓂᓀᐧᐟ.

22 ᐃᓚᒃ ᐃᓐᓀ ᖃ ᐅᑎᓐᓄᐧᐟ ᑭᓪᓗᑎᑭᒃᑐᓂᓕᐧᐟᑭ ᐊᐧᓀᐧᑕ ᐅᑎᓐᓄᐧᐟᑭᒃᑐᓂᓕᐧᐟᑭ, ᐁᐅᑯᑯ ᖃ ᐯᐧᑕᐧᐟ ᑌᑎᐃᐧᐃᓴᐧᐟ; ᐊᐧᓀᐧᑕᒧᐃᓴᐧᐟ ᐃᓚᒃ ᐅᑦ ᐊᐧᓀᐧᑕᒧᐃᓴᐧᐟ, ᑭᓐᓂᓀᐧᐟᑕᒧᐃᓴᐧᐟ ᐃᓚᒃ ᐅᑦ ᐊᐧᓀᐧᑕᒧᐃᓴᐧᐟ, ᐃᓚᒃ ᐃᓐᓀ ᖃ ᐅᑎᓐᓄᐧᐟ ᑭᓪᓗᑎᑭᒃᑐᓂᓕᐧᐟᑭ ᐊᐧᓀᐧᑕᒧᐃᓴᐧᐟ ᐃᓚᒃ ᐅᑦ ᐊᐧᓀᐧᑕᒧᐃᓴᐧᐟ ᐁᐅᑯᑯ ᖃ ᐯᐧᑕᐧᐟ ᑌᑎᐃ

ᐃᑌᓕᐃᑦᑕᒃᓴ ᒋᐱᓐᔪᖅ ᐅᓪᑕᐊᑎᐅᓕᐅᓂᓄ, ᑲ ᓀᓇᑐᓇᖅ ᐁ ᒥᓂᔪᓕᓂ, ᑭᖓ ;

46 ᐊᓀ, ᐃᓱᒧ ᑲ ᒥᓄᒋᓕᓂ᙮ ᐯᓴᑦ ᑭᓴ ᑲ ᐲᓕᒋᑲᒃᑕᓇᓕᓂ᙮, ᐸᐣ ᓂᑕᐃᓕ ᒋᑦᒋᐊᓕᓐᓄᑦ ᑲᖅᓯᓄᓕᐅᖅ ᑲ ᐊᑦᓴ᙮, ᑭᓀ ᐁ ᐸᐣ ᐊᑦᑕᐅᓂ᙮.

47 ¶ ᑭᓀ ᒪᓕ, ᐸᐣᐳᐸᓂᐊᓕ᙮ ᐅᑐᓀᐃᓕᐃᓐᓂᓴ ᐃᑌᓕᐃᑦᑕᒃᓴ ᒋᐱᓐᔪᖅ ᐊᔭᐱ, ᐊᓀ ᑲ ᐸᐣ ᐸᑲᑕᓕᐅᓂᓕᐃᑦᑕᒃᓴ ᐁᑌᓕᐃᑦᑕᒃᓴ ᒋᐱᓐᔪᖅ ᐊᔭᐱ, ᑭᓀ ᐁ ᐸᐣ ᐊᑦᑕᐅᓂ᙮.

47 ¶ ᑭᓀ ᒪᓕ, ᐸᐣᐳᐸᓂᐊᓕ᙮ ᐅᑐᓀᐃᓕᐃᓐᓂᓴ ᐃᑌᓕᐃᑦᑕᒃᓴ ᒋᐱᓐᔪᖅ ᐊᔭᐱ, ᐊᓀ ᑲ ᐸᐣ ᐸᑲᑕᓕᐅᓂᓕᐃᑦᑕᒃᓴ ᐁ

▽ ṕ" ΔᑦΛ′ Ḷᓴ ṕ"ᒥᑭᓯᑯ*, ṕ" ⌈ᓇᓀᑯᒍᒧ, ᒥᓇ ▽ ṕ" Λᑯᓇ′; ▽ ṕ" ᒥ›ᓴ′ Ḷᓴ <"ᑫ·ᓯᑲᓇ ᐅ ᑭᑭᓇᐊᒪᐊ·ᑲᓇ, ᐊσᑭ Ḷᓴ ᑭᑭᓇᐊᒪᐊ·ᑲᓇᔪ ᑲ Ḷ⊥ᐯ·›ᑏᑎ›′ ᐊᐅᓯᐅσᐊ·.

20 ∇ᑯᓯ Ḷᓴ ᑲ"ᑭ›° ṕ" ᒥᑭᓯᐊ·ᔨ, ᒥᓇ ṕ" ṕᐢ>ᐊ·ᔨ; ∇ᑯᓯ Ḷᓴ ṕ" ᒧᔪ"ṕᓇᒪ·ᔨ ᐊσᐃ Δᐢᑲ·"ᒥᑲᓇ ᑲ ṕ" Δᐢᑲ·ᐊ"ᑭ′ ᒥᐊᑦᑦ′ ᓄᓯᔪ′ Δ·ᑯᐱᐊ·ᐸ ϧᐢᑭᓄᐊ·.

21 ᐊσᑭ Ḷᓴ ᑲ ᑭ" ᒥᑭᓯᔨ ᓇσᐸ° σ›ᓴᓄ› ᑭ"ᑭᒥᑦ)ᒥᑕᓇ° ṕ" Δᐸᓯᐊ·ᔨ, ᐅᐸᐃ·ᑲ ᒥᓇ Δᐢᑫ·ᐊ·ᔨ ᒥᓇ ᐊᐅ·ᓯᔨ.

22 ¶ ∇ᑯᓯ Ḷᓴ ᑭᔨᐢ ᑭ ᓯ"ᑭᒣ° ᐅ ᑭᑭᓇᐊᐊ·ᑲᓇ ᑭᑭ ›ᓯᓴ′ ᓇΛ"ᑲ·σ*, ᑭᑭ σᒋΔ· ᐊᐢ-ᑲᒪᓄ› ᐊσᑌ ᑫ·ᐢᑭᑲ′ ᒣᑲ·" ∇ ᓯᐯ·ᑎᔨᐊ·′ ᑲ Ḷ⊥ᐯ·›ᑏᑎ›′ ᐊᐅᓯᐅσᐊ·.

23 Δᐢᐸ Ḷᓴ ᑲ ᓯᐯ·ᑎᔨᐊ·′ ᑲ Ḷ⊥ᐯ·›ᑏᑎ›′ ᐊᐅᓯᐅσᐊ·, ṕ" ᐯ›ᓄ ᐃᒪᑭᐢ·° ᐃ·ᑭᓴ° ᑭᑭ ᐊ›Γ"ᐊ′: Δᐢᐸ Ḷᓴ ∇ᑎ ᐅᑦᓄᓯ′, ∇ᑯᑌ ṕ" ᐊᑦ›° ∇" ᐯ›ᓄ′.

24 Ḷᓴ Δ·› ᓇΛ"ᑲ·› ϧᔨ· ᒣᑲ· ᑭ"ᑲᑭᔪ* ṕ" ᐊᑦ›°, ∇"ᑕU"ᑕᐊ* ∇ᐢᐱᑭ ᒪᒪ"ᑲᐊ*: Δ·› ∇ ᓇσᒪ*.

25 Δᐢᐸ Ḷᓴ ᓄᐃ·° ∇ Δᐢᓯᓴ ᐱᓯ⊥"ᑲ› ᒣᑲ·" ∇ ᑎΛᐢᑲ›, ᑭᔨᐢ ṕ" ᓇU°, ∇" Λ⊥"U′ ᑭ"ᑲᑭᔪ*.

26 Δᐢᐸ Ḷᓴ ᑭᑭᓇᐊᒪᐊ·ᑲᓇᔪ Δ·›ᓯᒪᑭᐢ ∇" Λ⊥"Uᓴ′ ᑭ"ᑲᑭᔪ*, ṕ" Γᑯᐢᑲᑌᓴ"ᑕᒪ·ᔨ, ᐅᑦᓯ ∇ ΔU·ᑭᐢ, ᐊ"ᒋ* Δᔨᐢᐊᐢᑭ ϧᓯᓯᐢ; ∇ᑯᓯ Ḷᓴ ṕ" ᑌV·ᐊ·ᔨ ∇Δᐢᐱᑭ ϧᓯᓯᐢ.

27 Ḷᓴ ϧᒪᔨ ᑭᔨᐢ ṕ" ᐊ›Γ"∇°, ᐅᑦᓯ ∇ Δᑭ′, Γ∇·›ᓴ"ᑕ⊥ᔨ Δᔨᔪ, ᓄ›ᓴ ᐅᒪ; ∇ᑲΔ·ᓴ ᑯᐢᑭᑭᔨ.

28 ᐱᐊᓷ Ḷᓴ ṕ" ᓇᐢᑫ·ᐊ·ᓯᒣ°, ᐅᑦᓯ ∇ Δᑭ′, Uᐅᓴ"ᑭᑫᔪ›, ṕᐢᐱᔨ ṕᔪ, ᓇ›ᑦᔨ ᑭᑭ ᓇᑎᑭ› σᐱ*.

29 ᐅᑦᓯ Ḷᒪ ṕ" ΔU·°, ᐊᐢᑦᑦ Ḷᓴ. Δᐢᐸ Ḷᓴ ᐱᐊᓷ ᓇΛ"ᑲ·σ* ᑲ ∨ ᐅ"ᑎ σ·ᓵᑦΔ·′, ṕ" Λ⊥"U° σᐱ*, ᑭᑭ ᓇᑭ′ ᑭᔨᐢᐱ.

30 Δᐢᐸ Ḷᓴ Δ·›ᓴ"ᑦ* ∇ Ḷ⊥"ᑲᐊσᓄᔪ›, ṕ" ᓵᑭᑯ°; ∇ᑯᓯ Ḷᓴ ∇ Δ·"ᑯᔨᐯᐸᔪ›, ṕ" ᑌV·° Ḷᓴ ∇ ΔU·′, Uᐯᔪ"ᑭᑫᔪ›, ΛḶᑭᑕᐢ.

31 ∇ᑯᓯ Ḷᓴ ᓵḶᔨ ᑭᔨᐢ ᑭ ᓯΔ·σᐢᑫᐢᑕᐢ·°, ∇ᑯᓯ ∇ ṕ" ᑕᑭΛᑦ′, ᐅᑦᓯ Ḷᓴ ∇ ṕ" ΔᑦΛ′, ᐅ ᑭᔪ ᑲ ᐊᐢᑭᔨᐢ ᑭ ᒪᐯ·"ᓵᔪᓴᒧᐢ·, ᓴᑌ"ᑭ ᑲ ᐅ"ᑭ ᐊᓯᑕᐢ·ᔪ"ᑕᒪ·ᔨ ?

32 Δᐢᐸ Ḷᓴ ᑲ ᔨᓯᑎ ᓇΛ"ᑲ·σ*, ṕ" ᑭΛ"ᑭ·ᓵᐯ·°.

33 ∇ᑯᓯ Ḷᓴ ᓇΛ"ᑲ·σ* ᑲ ᔨᓯᑎ ṕ" ∨ᑭᓇ·ᑌᐊ·ᔨ ∇ ᐊ›Γ"∇ᐢᑦᐊ·ᑭᑎ, ᐅᑦᓯ ∇ ΔU·ᑭᑎ, ᑦᐯ· ᔪᐢ ᑭᔨᒪᓄᔨΔ·ᑯᓯᔨᐢ.

34 ¶ Δᐢᐸ Ḷᓴ ᑲ ᐊᓯᐊ·"ᐊᑭ› ṕ" ∨Δᔨᐢ-ᑌᐊ·ᔨ ᐊσᑌ ϧᓄᔨ∇′ ᐊᐢᑭ.

35 Δᐢᐸ Ḷᓴ ᐊᑭᓯᐅσᐊ·ᔨ Δᑦᑕ ᑲ ᐊ›Γᑦ ᑲ Ḷσᑭᔨϧᓴ"ᑦᒪᐊ·ᒪᑎ, ṕ" Δᓯᑎᔨᐊᒪ·ᔨ ᒥᓯ∇·∇ᑯᑦ ᐊσᒪ Ḷ›Uᓵ*, ∇ ṕ" ∨ᑦᒪᐊ·ᑎ Ḷᓴ ϧ"ᑭᔪ° ϧ ᐊᓯᑭᔪ›′; ᑲ"ᑭ› Ḷᓴ ϧ ṕ ᔨᒥᓵᑎ° ᑕᑭσ ṕ" ᒥᓵ ∇ᑦᑕᐊ·ᔨ.

Ḷᑎσᓵᒪᓴ› ᒥᑦᑕ"′ σ›ᓴᓂϧ›ᒡ.

1 ∇ᑯᓯ Ḷᓴ Ḷᓯᓵ"ΔᑫΔ·ᐅσᐊ·ᔨ ᒥᓇ ᐊᕐᐊ-ᓯᔨ› ᑫᐸᑦᔨᕐᐊᒥ* ᑲ ᐊᑦᑎᔨ ṕ" ∨ᓵU⊲·ᔨ ᑭᔨᔨ, ᐅᒥᓯ ∇" ΔU·ᑎᔨ.

2 ᐸᓁ"ṕ ᑭᑭᓇᐊᒪᐊ·ᑲᓇᔪ ᑲ ᐊ·σᒥᑎᒪᒥᔨ ᐅ ᑎᑦᓯ∇·Δ·σᐅᐊ· ᑲ ᓄᑲᓁᐅ"ᒋᑯᓯᐅ′? ᑫᑫᒪ ᓇᒪΔ·ᑲ ᑲᓯᓯ"ᒣᐊ·ᔨ Δᐢᐸ ᒥᕐᐊ·ᑦᔨΔ· <"ᑫ·ᓯ-ᑲᓇ.

3 Ḷᓴ ṕ" ᓇᐢᑫ·ᐊ·ᓯᒣ° ᐅᒥᓯ ∇ ṕ" ΔᑦΛ′, ᐸᓁ"ṕ Ḷᓴ ᑭᑦᑕᐊ·° ᑲ ᐊ·σᒥᑎᒣᔪᔨ ᐅ ᑲϧᑦᑭ⊥-∇·Δ·ᓇ ᑭᔪᒪᓄᔨ ᑭ ᑎᑦᓯ∇·Δ·σᐊ·ᔨ ᐅ"ᑭ ?

4 ᒥᑫᒪ ᑭᔪᒪᓄᔨ ṕ" ΔᑦΛ′∇·°, ᐅᒥᓯ ∇ ΔU·′, ᑭᐢᑌᓵᔨ ᑯ" ᒪΔ·, ᒥᓇ ᑭ ᑲΔ·, ᐊᓇ Ḷᓴ ᒥᐅ-Ḷᒥᑭᐢ′ ᐅ" ᒪΔ·ᓴ ᒥᓇ ᐅ ᑲΔ·ᓴ, ᑭᐅᔨ ϧᑦ σᒪ° σ>Δ·σ*.

5 Ḷᓴ ᑭᔪᐊ·° ᑭ ᑎᑦ·ᓵᐊ·°, ᑭᐢᒪᔨ ᐊΔ·ᔪ› ᐅᒥᓯ ᑫ Δᑦᑫ· ᐅ" ᒪΔ·ᔪ, ᒣᑭΔ·› Δᔨᔨᐊ·ᔨ ᐊΔ·ᔪ ᒥᓇ ᐅ ᑲΔ·ᔪ, ᑭᐅᔨ ϧᑦ σᒪ°.

6 ᒥᓇ ∇ᑲ ᑫᐢᑌᓵᒪ′ ᐅ" ᒪΔ·ᔪ, ϧᑦ ᐊᐸ"Δᑲᔨᔨᔨ. ∇ᑯᓯ ᐅᒪ ᑲ Δᑭᐢᒪᐊᔨ ᐅ ᑎᑦᓯ∇·Δ·› ᑭᔪᒪᓄᔨ ᑲᑲ ᑎᑦᓯ∇·ᑫᔨᐢᒪᓵ·ᓵ* ᑭ ᑎᑦᓯ∇·Δ·σᐊ·° ᐅ"ᑭ.

7 ᑭᔪᐊ·° ᐅᐸᔪᒥ"∇"ᑲᑦᑲᓵ! ᒪᐯ· ϧ·ᔪᐢᔨ ᑭ ṕ" Δᑭ ᐅᔪ·"ᑎᑫᒥᑯᐊ·° Δᔪᔪᐢ, ᐅᒥᓯ ∇ ΔU·′,

8 ᐅᑯᓯ ᐊᐸᑭᔨσᐊ· ᐅ ᔪσᐊ·ᓵ* ᓄ"ᑭ ∨ ᓇᑎϧ·ᔨ, ᒥᓇ ᐅ ᑕᔪᒥΔ·σᐊ·ᓵ* σ ᑭᑌᔨᔪᒥϧ·ᔨ; Ḷᓴ Δ·ᔪ ᐅ ᑌ"Δᐊ·ᐊ· σ ᔪᐊ·ᐸᒥᑯᐊ·ᔪ.

9 Ḷᓴ ᐱϧ·σᒥ σ ᑕᔪᒥ"∇ᐢᑦᑲ·ᔨ, ϧᑫᑭᒧ⊥∇·-Δ·ᓇ ᐊᐅᓯᐅσΔ· ϧᑫᑭᒧ⊥∇·Δ·› ∇ Δᓯᑭᑭᑭᑯᐊ-Ḷᑫᑭ·.

10 ¶ ∇ᑯᓯ Ḷᓴ ṕ" ᓇᔪᒣ° ᑲ Ḷ⊥ᐯ·›ᑏᑎ› ᐊᐅᓯᐅσᐊ·, ᐅᒥᓯ Ḷᓴ ∇ ṕ" ΔᑦΛ′, ᓇ›"ᑕ⊥ᔨ, ᒥᓇ σᓯ›"ᑕ⊥ᔨ;

11 ᓇḶΔ·ᔪ ᐊσᒪ ᑲ ᐱ"›ᑫᐸᐅᔨ ᒥ›σ* σᓯ-ᐊ·ᓇᒥΔ· ᐊᐅᓯᐅσ°; Ḷᓴ ᐊσᒪ ᑲ ∨ ᐅ"ᑭ ᐊ·-ᔪΔ·Ḷᑲ* ᒥ›σ*, ∇ᐅᑯ ᐅᒪ ᑲ σᓯᐊ·ᓇᒥΔᑯᓯ ᐊᐅᓯᐅσ°.

12 ∇ᑯᓯ Ḷᓴ ṕ" ∨Δ›"Uᓴᐊ· ᐅ ᑭᑭᓇᐊᒪᐊ-ᐊ·ᑲᓇ, ᐅᒥᓯ Ḷᓴ ∇ Δᑎᑯᓯ, ᓇḶᑭ ᑭ ᑭᑫᔪ"Uᔨ ᔨᐢᔨ ∇ ṕ" ᓇᐊ"ᒋᐅ·ᔪ"ᑕᑭᔨ ᕐᐊᒥᔪᔨ, Δᐢᐸ ∇ ṕ" ∨"ᑕᑭᔨ ᐅᒪ ΔU·Δ·› ?

13 Ḷᓴ ṕ" ᓇᐢᑫ·ᐊ·ᓯᒣ° ᐅᒥᓯ ∇ ṕ" ΔU·′, ᑲᑕ"ᑎᔪ ᑭᑭᑲᑦᑲ› ᐊσᒪ ∇ᑲ ᑲ ṕ" ᐅ"ᑭ ᑭᑎ-ᑲᑕᔪ ᔪ" ᒋΔ·ᑲ ᐊ›ᒋ′ ṕ"ᑭᑭᓯᐢ, ᑲᑕ ᔨᑭᐅᐊ⊥"ᑭᕐᑕ›.

14 ∇ᑲΔ·ᓴ ᔨᒋᐊ›; Δ·ᓴᐊ·° Δᔨᔨᐊ·° ∇ ᐊ·-

ᐱᒋᐊ ᑭᓂᔭᖏᑕᐅᑦᐊ ᐊᓂᐃ ᐅᒃ ᑲ ᐊᓐᓴᓗ᐀. ᑲᓪᐱᔪ ᒪᓗ ᐅᒃ ᑲ ᐊᓐᓴᓗ᐀ ᐱᒧᑎᑕᐊᓗ᐀ ᐊᓂᐃ ᐅᒃ ᑲ ᐊᓐᓴᓗ᐀, ᑕᐱᓄᒍᒃ ᑲᑕ ᕿᖏᓂᓪᓕᐊᓂᓂᑦᑭᓐᓂᐃᑦᑐᖅ.

15 ᐅᑯᓂ ᒪᓗ ᐋᑦᑲ ᑲᓪ" ᓇᕐᓀᐊᓂᓯᒣᕐ, ᐅᒥᓂ ᒪᓗ ᐅ ᐃᑕᑦ, ᐃᓵᓐᑕᒪᐃᓀᐊᑐ ᐅᒪ ᐊᐅᓐᑎᑲᖅ.

16 ᐅᑯᓂ ᒪᓗ ᑲᓴᓐ ᐅᒥᓂ ᑲᓪ" ᐃᑌᓪ, ᑲᓪᔨᐊᓂᓪ ᑲ ᒥᓇ ᕐᔭᐱᒃ ᓇᒧᑐᓂᓪ ᕈ ᓂᓂᑐᑌᓇᐊᓂᓪ?

17 ᓇᒧᑐᓂᓪ ᑲ ᕐᔭᐱᒃ ᕈ ᓂᓂᑐᑌᓇᐊᓂᓪ, ᐊᓂᒪ ᕐᓂ: ᐅ ᐱᐣᑐᒪᓂᖅ ᒥᑐᓂᖅ ᐅ ᐃᒃᓯᓀᓂ ᒪᐸᖅ, ᐅᑯᓂ ᐅ ᐊᑎ ᐊᓐᓴᐃᓂᓪᓕᐊᓂᓪ ?

18 ᒪᓗ ᐃᓐᓂ ᐊᓂᐅᐃ ᒥᑐᓂᖅ ᑲ ᐅᓐᑲ ᐊᓐᓂᓪᓕᐊᓂᓪ ᒥᑌᓐᐃᖅ ᐅᓐᓂᓪᓕᐊᓂᓪ; ᐅᑯᓂ ᒪᓗ ᓂᓂᐊᓐᓂᓪᓕᐊᓂᓪ ᐊᐅᓂᓪᓕᐊᓂᓪ ᐃᓐᓂᓪᓕᐊᓂᓪ.

19 ᑭᓇᒪ ᒥᑌᓐᐃᖅ ᐅᓐᑲᓪᓕᐊᓂᓪ ᒪᓕ ᒪᒥᑐᓄᔪᓐᓂᑲᓐ, ᓂᓪᑕᓴᐃᓐᓂᓪᓗᓐ, ᐱᓕᓂᓪᑎᑭᑲᓐ, ᑭᓇᐅᓂᓪᓗᓐ, ᑭᓇᐅᓂᓪᓗᓐ, ᑭᓇᐅᓂᓪᓗᓐ, ᑭᓇᐅᓂᓪᓗᓐ.

20 ᐅᐅᑯᓂ ᐅᐅ ᓄ ᓂᓂᐊᓐᓂᓪᓕᐃᑯᓂ ᐊᐅᓂᓪᓂᓪ; ᒪᓗ ᐃᓐᓂ ᑭᓂ ᒥᑦᓂᓪ ᐅᒃ ᐅ ᐅᓐᑭ ᓄᓂᑦᑎᖅ ᓇᒪᓐᓂᓪᓕᐊᓂᓪ ᐊᐅᓂᓪᓂᓪ.

21 ¶ ᐅᑯᓴᐃ ᒪᓗ ᑲᓴᓐ ᑭ ᓂᐯ·"ᑌᓪ, ᐅ ᑲᓪ" ᐃᑐ"ᑌᓂ ᒪᓗ ᐊᓂᑌ ᑕᑦ ᒥᓇ ᓴᓂᐊᑦ.

22 ᑲᓪᓂᓂ ᒪᓗ, ᕿᓇᑐ ᐃᓪᕿᓀᓪ ᑭ ᐯ ᐅᓐᑭ ᐊᓐᓴᐃᓪ ᐅᑯᓂ ᑭ ᐃᓪᑕᐊᐅᓐᐃᖅ ᐅᓐᑭ, ᐅᑯᓂ ᐅ ᑲᓪ" ᒪᐃᑐᐊᓂᓂᓪ, ᐅᐅ ᐅᐅᐯᓐᑭᓀᐅᑦ, ᐅᓐᓴ ᐅ ᑯᓂᐊᓐᓂᓪᓕᐊᓂᓪ ᐊᐅᓂᓪᓂᓪ ᐅᐅᐯᓐᑭᓀᐅᑦ, ᐅᓐᓴ ᐅ ᑯᓂᐊᓐᓂᓪᓕᐊᓂᓪ ᐊᐅᓂᓪᓂᓪ.

23 ᒪᓗ ᓇᒪᐊᓐᓂᓪᓕᐊᓂᓪ ᑲᓪ" ᓇᕐᓀᐊᓂᓪᓕᐊᓂᓪ. ᐅᑯᓂ ᒪᓗ ᐅ ᑭᓪᑭᓂᓪᓕᐊᓂᓪ ᑲᓪ" ᐅᑯᓂ ᐅᐅᐯᓐᑭᓀᐅᑦ ᐅᓐᑭᓀᐅᑦ, ᐅᑯᓂ ᐅᐅᐯᓐᑭᓀᐅᑦ ᐅᓐᑭᓀᐅᑦ.

24 ᒪᓗ ᑲᓪ" ᓇᕐᓀᐊᓂᓯᒣᕐ ᐅᒥᓂ ᐅ ᑲᓪ" ᐃᑐ"ᑌᓂ, ᓇᒪᐊᓐᓂᓪ ᐅ ᐯ ᐃᓂᓂᓪᓕᐊᓂᓪᓂᓪ ᐊᐅᓂᓪᓂᓪ ᑲᓪ" ᐃᑐ"ᑌᓂ ᐅᓐᑭᓀᐅᑦ ᐅᓐᑭᓀᐅᑦ ᐅᓐᑭᓀᐅᑦ.

25 ᐅᑯᓂ ᒪᓗ ᑲᓪ" ᐯ"ᐃᑐ"ᑌᓪ ᐅ ᑲᓪ" ᐯ ᐅᑎᑲᓪᓂᓪᓕᐊᓂᓪᓂᓪ, ᐅᒥᓂ ᐅ ᐃᑐ"ᑌᓂ, ᐅᐯᓐᑭᓀᐅᑦ, ᐅᓐᑭᓀᐅᑦ ᐅᓐᑭᓀᐅᑦ!

26 ᒪᓗ ᑲᓪ" ᓇᕐᓀᐊᓂᓯᒣᕐ ᐅᒥᓂ ᐅ ᑲᓪ" ᐃᑕᑦ, ᓇᒪᐃᓐᓂᓪ ᒥᑕᓂᓪᓂᓪ ᑲᓪ" ᐃᑕᑦ ᐅᓐᑭᓀᐅᑦ ᐅᓐᑭᓀᐅᑦ ᐅᓐᑭᓀᐅᑦ.

27 ᐅᒥᓂ ᒪᓗ ᑲᓪ" ᐃᑌᓪ, ᑕᐯᓪ, ᐅᐯᓐᑭᓀᐅᑦ: ᒪᓗ ᐅᓐᐅᓐᓂᓪ ᐊᐅᓂᓪᓂᓪ ᐃᐊᐃᓂᓪᓂᓪ ᐅ ᑲᓪ" ᐃᑐ"ᑌᓂ ᐅᓐᑭᓀᐅᑦ ᐅᓐᑭᓀᐅᑦ ᐅᓐᑭᓀᐅᑦ.

28 ᑲᓴᓐ ᒪᓗ ᑲᓪ" ᓇᕐᓀᐊᓂᓯᒣᕐ ᐅᒥᓂ ᐅ ᑲᓪ" ᐃᑕᑦ, ᐅ ᐃᓐᓂᓪ, ᒥᓴᓪ ᐃᓴ ᑲ ᑕᐯ·"ᑕᒧᐃᓐᓂᓪ; ᑲ ᑐᑕᒪᓂᓪᓂᓪ ᐃᓴ ᓄ ᐃᓂ ᓂᑕᐯᓐᑕᒪᓂᓪᓂᓪ ᐅ ᐅᓐᑭᓀᐅᑦ ᐅᓐᑭᓀᐅᑦ ᐅᓐᑭᓀᐅᑦ.

29 ᑲᓴᓐ ᒪᓗ ᐅᐃᑕ ᑲᓪ" ᐅᓐᑭ ᓂᐯ·"ᑌᓪ, ᐅ ᑲᓪ" ᐯᑕᐃᓂᓪᓂᖅ ᒪᓗ ᐊᓂᑌ ᑲᓪᓂᑦ ᓄᓕᓕᐊᐃᓐᓂᓪ ᑲ"ᑲᓪᓂᓪᓂᓪ ᐅᓐᑭᓀᐅᑦ.

ᐱᒋᐊ ᑭᓇᐅᓂᓪᓂᓪ ᐊᐅᓂᓪᓂᓪ ᐅᓐᑭᓀᐅᑦ. ᑲᓪᐱᔪ ᒪᓗ ᐅᓐᑭᓀᐅᑦ ᐊᐅᓂᓪᓂᓪ ᐅᓐᑭᓀᐅᑦ ᐅᓐᑭᓀᐅᑦ ᐅᓐᑭᓀᐅᑦ.

30 ᑲ"ᑭᓂ ᒪᓗ ᓄ ᒪᓕᐅᓐᓴᓂᓪᓂᓪ ᐊᐅᓂᓪᓂᓪ ᐅᓐᑭᓀᐅᑦ ᐅᓐᑭᓀᐅᑦ ᐅᓐᑭᓀᐅᑦ

2 ᑭᐦ ᓇᖅᓄᐊᓕᓯᖅᐳ ᒪᓗᒃ ᐅᒥᓯ ᐁ ᑭ ᐃᑦᓯ, ᐃᓗᐱ ᐁᑦᓴᓯᓂᑭ, ᑭᓴᓕᓯ ᑭ ᑎᑦᓭᓴᓂᓴᓂ, ᑲᑦ ᒥᓪᑭᓂᓯᓂ; ᑎᑫᒪ ᒥᖏᓴᓂᓴᓗᓂ.

3 ᑭᓴᑭᓴᓯᓕᑭ ᒪᓗᒃ ᐃᓂᓴ, ᑲᑦ ᒪᓕ ᑭᓯᓴᓂ ᐊᓂᖏᓐ ᓀᑭᓯᓴᓂ; ᑎᑫᒪ ᑭᓯᐱ ᒥᖏᓂᓂ, ᒋᓐ ᐊᓂᓀᓂᓴᓂ. ᐅ ᑭᓴᓯᓂᓂ ᐅᑦᓴᒥᖏᐁᖏᓴᓂ, ᑭ ᑭᓀᓇᓴᖏᐃᓐᓇᓂᓂ ᐁᐁᐱᖏᓀᓂᓂ ᐊᓂᖏ

ᐃᓚᓀᒪᒃᓴ ᒥᑦᑕᐃᓐᓇ ᑌᕐᔪᒃᓴᖅᓯᒪᔪᑦ.

1 ᐃᓕᓴᕆ ᒪᒃᑲ ᑲᓂ ᓂᔨᑦᓯ ᐸᓴᕐᑲᑦ ᑭᓴᓐ ᑭᐟ ᐅᑎᓂᐟ ᐊᑦᓯᓂᖅ, ᖃᓄᖅ ᑲᓗ ᐅ ᑎᑦᓪᒪ, ᐁ ᑭᐟ ᐃᐹᐟᑦᑕᔨᑦ ᒪᒃᑲ ᐁ ᐃᓕᓴᕐᔨᑦ ᔪᑎ.

2 ᐁᔨᓯ ᒪᒃᑲ ᐁ ᑭᐟ ᓂᓕᑭᓯᔨᓯᑦ ᐁᐟ ᑲᓐᓂᕐᒪᑦᓂᓂᓯᓯ, ᖃᓄᖅ ᐱᓯᒧᖅ ᐁ ᑭᐟ ᐃᓯᔪᔪᓂᓂᓪᓯᓯ, ᖃᓄᖅ ᐅ ᒡᓂᐃᓐᓴᓐ ᐁ ᑭᐟ ᐃᓯᔪᔪᓂᓂᓪᓯᓯ ᔪᑎᓐᓇᒃ ᔪᑎᓐᓇᒃ.

3 ᑭᓐᓇ ᒪᒃᑲ, ᐁᔨᑦ ᑭ ᓄᔨᐃᓯᓐᒡᓂᓴ ᒧᒧᓐ ᖃᓄᖅ ᐃᖅᔪᑐᓂᓴ, ᐁ ᑭᐟ ᐃᓕᓯ ᔪᑎᓐᓇᒃ ᐅᓪᓗᓂᓴ ᐅᓪᓗᓂᓴ.

4 ᐁᓯᓴᕆ ᒪᒃᑲ ᐱᓕᖅ ᑭᐟ ᓇᕐᓂᔨᓯᒣᑦ, ᐅᑎᓯ ᐁ ᑭᐟ ᐃᑦᓯ ᑭᓴᓂ, ᑌᐅᖅᑎᕐᓂᑦ, ᒡᐅᔨ ᑎᑦᓯᓂᖅ ᑭᐟᓂᓯᓂᖅ ᐅᑎᓯᓂᖅ ᐅᑎᓯᓂᖅ ᐅᑎ

3 ᐱᒥᓗ ᒪᒃ ᐁ ᑭᐦ Δᑌːᐟ, ᒉᐯ· ᑭ ᑎᑎᓚᐊᑦ·º, ᑭᐢᐱᓗ ᐁᒃ ᑫ·ᐢᑭᐞᒪᒪᑎᓂᔪᓂ, ᒥᓪ Δᓂᓚᓂᔪᓂ ᒉᐱᐊᑦᒡ ᐊᐱᖏᐊᑦ·ᓂᔪᖅ, ᓚᒪᐃ·ᔭ ᑭ ᒃ ᐋᐢᐳᓚᓚᐊᑦ·º ᑭᐢᑭᓂᔪᐃΔ· ᐅᑌᓚΔ·Δ·σˣ.

4 ᐁᐅᓂ ᒪᒃ ᐅᐢᑭ, ᑭᐢᐱᓗ ᐊΔ·ᔭᐟ ϥ Δᓂᐯᐱᐢᒪᓐᔪᓐᒪϥ· ᒉᐱᓄᒡ ᐊᐊ· ᐊᐱᖏᓚᐊ·ᓂᓗ, ᐁᐅᓂ ᒥᑦᓴᓚᐊ·ᓂᔪᐃΔ· ᐅᑌᓚΔ·Δ·σˣ.

5 ᑭᐢᐱᓗ ᒪᒃ ᐊΔ·ᔭᐟ ϥ ᐅᑎᓚϥ· ᐯᔭᐟ ᐅᒪ ᔨΔ· ᐊᐱᖏᓚᐊ·ᓂᔪᓗ σ ᑎᓂσˇ"ᑲᓂΔ·σˣ, ᐅᔭ σ ᔨᑎσˇ.

6 ᐊΔ·ᔭᐟ ᒪᒃ ϥ ᓚᔪ"ᒉΔᔨᑕᐊ·ϥ· ᐯᔭᐟ ᐅᐅ ᒃ ᐊᐱᓂᓂᓂᓴᐟ ᒃ ᒉᐯ·ᔪᓚᒥᓴᐟ, ᓚᐊ·¯ ᒃᑕ ᑭᐢ ᒥᑦᐊ·σᓂᓴᐳᔨᐟ L"ᐦᒥσᓚσ>ᔨᒃᓚᓂσᓄ ᑭ ᔭᐁ·ᐞ-ᑭσᓚᐟ ᐅ ᒃ·ᒃᵡ, ᐁᐞᓂ ᒪᒃ ᑭᐢ σˇᐦᑦᐃΔ·ᐟ ᒉΔ· ᑭᐢᑭᓂᔪᐃΔ· ᐅᑌᓚΔ·Δ·σˣ.

7 ¶ ᒃᒃ·ᑕᑭᓂ Δᔪ ᐅᒪ ᐊˇᑭ, ᐊσΔ ᓚᔪ"-ᒉΔ·ᔨᑕᒧᐃΔ·ᓚ ᐅᐢᑭ! ᑭϥᒪ ϥᑭᓚ¯ ᒃᑕ Δᑭᓂᓚᔪ"ᒉΔ·ᔨᑕᒧᐃΔ·ᓚ ᒃᑕ ᑕᐞᓂᓚᒪᒃᑭ; ᒪᒃ ᒃᒃ·-ᑕᑭᓂº ᐞᓚ ᐊᐅᓂᔨσº ᓚᔪ"ᒉΔ·ᔨᑕᒧᐃΔ·ᔨ ᒃ ᐅᐢᑭ ᔪᐢ!

8 ᐁᐅᓂ ᒪᒃ ᐅᐢᑭ, ᑭᐢᐱᓗ ᑭ ᑎᑎ ᐊᔨᐢ ᑭ ᔪᐟ ᓚᔪ"ᒉΔ·ᔨᑕᒧᐃΔᓂᔨ, ᑭᐢᑭᓴ, ᒥᓪ ᒪᒃ ᐁ·ᐱᓚ; ᓚᐊ·¯ ᑭ ᒃ ᐞᑦᑕᐃΔᓂᐟ ᑭᑎ ᐋᐢᐳϥᔨᐟ ᐱᒪᑎᓂᐃΔ·σˣ ᑭᑭ ᓚᐞᑌᐢᐟ; Δᑕᐞᐟ Δ·ᔭ ᒃᑕ ᑭᐟ ᑭᓴᐟ ᐊᔨᐢ"ᒉᐢᑭᔨᐟ ᑭᔨᐢ ᑕᐞᓂᓚᒪᒃᑭᔨᐟ ᒪᒃ ᐅᐢᑭ ᑭᐢᑭᓂᔪᐃΔᓂᔨ ᑭᐢᑭᓂᔪᐃΔ·ᓚ ᒃ ᐁᔨᐢ, ᒃᑕ Δᓂᐯᐱᐢᒪᓐᔪᓐᒪϥ· ᐊᐱᖏᓚᐊ·ᓂᔪᓗ ᐅᑌᓚΔ·Δ·σˣ.

9 ᑭᐢᐱᓗ ᒪᒃ ᐊσᒪ ᑭ ᓀᐢᔪᐟ ᓚᔪ"ᒉΔ·ᔨᑕᒧᐃΔ·ᔨᔨ, ϥᑎᔪᐊᑕ, ᒥᓪ ᐁ·ᐱᓚ; ᓚᐊ·¯ ᑭ ᒃ ᐞᑦᑕᐃΔᓂᐟ ᑭᑎ ᐋᐢᐳϥᔨᐟ ᐱᒪᑎᓂᐃΔ·σˣ ᑭᑭ ᓚᐸᑌᐢᐟ, ᒃᑕ ᐅᓂ ᐁ·ᐱᓚ-σᓂᐃΔ·ᔭᐟ ᒃᑭϥ Δᐢᐞᐢ.

10 ᐊᔭᒃ·ᒥᓂᐟ Δᔪ ᐁᒃ ᒃ ᑕᐞᓚᐅᓀᒃ·º ᐯᔭᐟ ᐅᑯ ᒃ ᐊΛᐢᑌᓚᓓᐟᓂᔨ"ᒉᑯᓂᔨᐟ; ᑭϥᒪ ᑭ ᑎᑎ-ᓚᐞᑦ·º, ᑭᐢᐱᖏᓂᔪᐃ ᑭ ᑌᔨσᒥᑕᐞ·ᐊ· ᒃᑭϥ ᒃᓚ-ᐞᑦᐊᑐ·ᔨ ᓄ" ᒉΔ·ᔭ ᑭᐢᑌᓚᓓᐟᓂᔨ"ᒉᑯᓂᔨᐟ ᒃ ᐊᔭᐟ.

11 ᑭϥᒪ ΔᐅᓄΔ·ᑯᓂᔨᐟ ᐯΔᔨᐢᑌᐢ ᑭᑭ ᐱᒪ-ᑭᐢᐞ ᐊσΔ ᒃ ᐊ·σᐅᓀᐟ.

12 ᒉᓂᓂ ᑭᔭᐞ·º ᐁ ᑌᓀᐢᑕᐢᒥᐢ? ᑭᐢᐱᓗ ᐊᓀ-ᓂᓀσº ᐞᔭᐞ·ᐟ ᒥᑦᐢᑎᒥᓪº ᒪᔭᑎᒃ·, ᐯᔨᐢ ᒪᒃ ᐊ·σᓂᓂᓀᐟ, ᓚᒪᑭ ᑲᑦ ᓚᒃᑌº ᐊσΔ ϥᑯᐟ ᒥᑦᐢᑎᒥᓪº ᐱᔨᐢ, ᑭᑭ Δᐢᐢᓚᓚᐊ·ᐟ ᒪᒃ ᐊσΔ ᒃ ᐊ·σᓂᓂᓀᐟ?

13 ᐁᔨᓂ ᒪᒃ ᑭᐢᐱᓗ ᑭᐢ ᒥᐢᒃᐞ·ᐟ, ᒉᐯ· ᑭ ᑎᑎᓚᐞ·º, ᐊᐊ·ᓂᒣ ᑲᑦ ᐅᑦᑭ ᒥᑦᐢᑎᒥᓪº ᐯᔭᐟ ᒪᔭᑎᖏᒃ·, Δᑕᐞᐟ ᐊσΔ ϥᑯᐟ ᒥᑦᐢᑎᒥᓪº ᐱᔨᐢ, ᐁᒃ ᒃ ᐊ·σᓂᓂᓀᐟ.

14 ᐁᔨᓂ ᒪᒃ ᑐ·ᐢᑭ ᐁᒃ ᐁᓂ σᓂᐁ·ᔨᖏᒥᐢ ᑯᔨ ᒉΔ·ᐞ·º ᑭᐢᐱᖏᓂᔪᐃ ᒃ ᐊᔭᐟ, ᐯᔭᐟ ᐅᐅ ᒃ ᐊΛᐢᑌᔨᖏᒉᐟ ᐯᔭᐟ σᓂᔨᐊ·ᐟ ᒪᒃ ᐊ·σᓂᓂᓀᐟ.

15 ¶ ᒥᓪ ᒪᒃ, ᑭᐢᐱᓗ ᑭ ᑎᐊ·ᐢ ᓀᔪᓚᐞᐢ·ᔨ ᐞᑯ·, Δᔭᐢᑌ Δᔪ σᓂΔ· Δ·ᐢᒥᒪº ᐅ ᐊ·σΔᓂᐟ-ᑭϥΔ·ᔭ ᑭᑭ σᓂᓴᔪᐟ ᐱᔨ; ᑭᐢᐱᓗ ᒪᒃ ᓚᔭᐞᑭᑭ, ᑭ ᑭᐢ ᓴᐦᑲᐞº Δᔪ ᑭ ᑎᐊ·ᐢ.

16 ᒪᒃ ᑭᐢᐱᓗ ᐁᒃ Δ· ᓚᔭᐢᐞᑭᑭ, ᐅᑎᔭ ᑯᐢ ᐯᔭᐟ ᐊᔭᐟ ᓚᔪ" Δᓂᐞᐢº ᓂᐟ, ᐊσᒪ ᒪᒃ ᓂᐟ ᐊᔭᐟ ᓂᔭᐢ ᐅ Δᐞᑎᒧᐢᐟ ᐅ ᔭᓂᐊ·ᓓ ᑲᐢᐱᓗ ᐅᑦᐢᑎᒥᓪ·ᐟ ᒪᒃ ᐅᐢᑭ ᒪᔭᑎᖏᒃ·.

17 ᑭᐢᐱᓗ ᒪᒃ ᐁᒃ Δ· ᓚᔭᐢᒥᐢᑭ, Δ·ᐢ Δᔪ ᐊσᓂ ᐊᔭᒥᐢᐅΔ·ᒃᒥσᓓˣ; ᑭᐢᐱᓗ ᒪᒃ ᐁᒃ Δ·ᐢ ᓚᔭᐢᒥᐢᐅΔ·ᒃᒥσᓓˣ, ᑭᐢᐱᔨ Δᔪ ᒉᐱᐢᒪᓐᔪᓐᒪϥ· ᐁᒃ ᐅᔭᒥᐢᐊᐟ ᐊᔭᐞᓂᓂ ᒥᓪ ᐸᑦᐃΔᓗ ᒃᑕ Δᐞᓂᓂᓀᐟ°.

18 ᒉᐯ· Δᔪ ᑭ ᑎᑎᓚᐞ·º, ᑭᐢᐱᓗ ϥᒃ: ᑭ ᒪᒧᐢᑎᒃ·ᐱᑕᒧᐃᐢ·ϥ· ᐅᑕ ᐊᓀᑭᓓˣ, ᒃᑕ ᒪᒧᐢᑎᒃ·ᐱᐞᐢ-ᒃᑌº ᑭᐢᑭᖏᓂᔪᐃ; ᒥᓪ ϥᒃ: ϥ ᐋᐸᑦᐃΔᒃᑌº ᑭᐢᑭᖏᓂᔪᐃ ᐅᑕ ᐊᓀᑭᓓˣ, ᒃᑕ ᐋᐸᑦᐃΔᒃᑌº ᑭᐢᑭᖏᓂᔪᐃˣ.

19 ᒥᓪ ᒪᒃ ᑭ ᑎᑎᓚᐞ·º, ᑭᐢᐱᓗ ᐊσᒪ ᐁ ᑲᐟᓂᔭ σᓂᐢᒪᒃᒧᓂᐊᐞ ᐅᑕ ᐊᓀᑭᓓˣ ᐋ·Δ·ᑕᒉᐞ ᐊσᒪ ϥ ᓚᔭᑕᒪᑦ, ᒃᑕ ᔨᑕᒪᐁ·º Δᔪ ᓄ" ᒉΔ· ᑭᑭᑭᑭᓓˣ ᒃ ᐊᔭᐟ.

20 ᑭϥᒪ Δᑌ ᑲᐟ ᐊᔭ" σˇᔨ ᒥᔭᐊ·ᑭᑦᐢᐞᔨ-ᒉ·Δ· σ ᑎᑎᓂᒃᐟΔ·σˣ, ᐁᐞᑎ σˇᑕ ᑕᐞᑕᐞ¯ ᐁ ᐋᐢᔭᐟ.

21 ¶ ᐁᐞᑎ ᒪᒃ ᐋᑕᵻ ᑭᑦ ᐯᓇᑌº, ᐅᒥᐟ ᐁ ᑭᑦ Δᑌːᐟ, ᑌᐯᔭᐢᑭϥᔭᐟ, ᒉᓂᑕᑦᒉ·º ᒥᐢᑀᒉ·º ϥ ᒪᓕ-ᔨᑕΔ·ᐟ σ ᑭᐊ·ᐢ, ᐁᐞᑎ ᒪᒃ σ ᑭᑦ ᔨᓀᔭᑦ-ᑕᒪᐊ·º? ᕿᑎᒪ ᑌᕿᐞᑦᕿ·º Δᔭᐞᑎ ?

22 ᑭᐢᔪ ᒪᒃ ᐅᒥᐟ Δᑌºˇᑦ, ᓚᒪᐃ·ᔭ ᐁᐞᑎ ᑭ ᑎᑎᔨᐟ, ᕿᑎᒪ ᐱᐞ ᑌᕿᐞᑦᕿ·º ᑕᑦᒉ·º; ᒪᒃ, ᑌᕿᐞᑦ-ᔨᒥᑕᓂº ᑌᕿᐞᑦᕿ·º ᑕᑦᒉ·º ᒪᒃ, ᑌᕿᐞᑦᕿ·º ᐃᔭᐞᑎ ?

23 ᐁᐅᓂ ᒪᒃ ᐅᐢᑭ, ᑭᐢᐱᖏᓂᔪᐃΔ· ᐅᑌᓚΔ·Δ·ᔨ Δᑌᔭᐢᒉᒃ·ᐟ ᒉᐱᐢᒪᓐᔪᓐᒪϥ· ᐯᔭᐟ ᑭᐢᐞᐢᒪᒪᒃᑭᒪᓂᐟ, ᑲ ᐃ· ᓚᓴᒃᑕΔ·σᐱᑌᑭᒪᒃᓓ.

24 Δᐢᐞᐃ ᒪᒃ ᑲ ᓂᐯ·σᐱᑌᑭᒪᒃᑭᒪᓂᐟ, ᐯᔭᐟ ᑭᐢ ᐯᑕᒪᓚᐞ·º, ᐊσΔ ᒥᑦᑕᐞ·º ᑭᐢᐢᒥᑦᑕᐞ·ᐟ ᑭᐢᐞᐢ-ᔭᐞᐊ· ᒃ ᒪᓂᓓᒪᓚᐟ:

25 ᒪᒃ ᐅᑌ ᐅᐞᔭᐞᐢ ᐁ ᐊᔭᐟ, ᑭᐢ ᑎᐢᒪᒥᓚᐞ·ᐊ· ᑭᐢ Δᐟᓂᐟᐊᐞ·ᐊ· ᑭᐢ ᐊᔭᐞᐢ·ᐟ, ᒥᓪ ᐃ·ᐊ·, ᒥᓪ ᐁ ᒪᐞᐟᓂᒥᓴ, ᒥᓪ ᑲᐢᑭᔨº ᒃ Δᓂᐟᐊᐞᐟ, ᐅᐞᑕ ᒪᒃ ᑲᐢ ᐁᔭᐢᒥᐢᐞᐢᐊᐟ.

26 ᐅᐞᓂᐟ ᒪᒃ ᐊᑎᔨᑯᒃ ᑭᑦ <ᑭᓂᐟ, ᐁ ᑭ ᐊᔭᒥᐢᐁᐢᑕᐞ·ᐟ, ᐅᒥᐟ ᐁ Δᑌːᐟ, ᑌᐯᔭᐢᑭϥᔭᐟ ᐃᔭᐟ, ᐅᐞᑕ ᐅᒪ ᒃ ᐅᐢᑭ ᒪᒃ ᐁᔭᐢᒥᐢᐞᐢᐊᐟ ᒪᒃ ᐅᐢᑭ ᐊᔭᐟ, ᐅᐞᑕ ᒪᒃ ᐁᔭᐢᒥᐢᐞᐢᐊᐟ ᒃ ᐊᔭᐟ.

27 ᐅᐞᓂᐟ ᒪᒃ ᐅᑭᒪᐟ ᐁ ᐊᔨᑯᒃᑭᑦᐢᐞᔨ ᑭᐢ ᑭᑎ-ᒪᓕᐅᐞᐢ, ᒥᓪ ᐁ ᑭᑦ ᐊᔨᐢᐞᐢ, ᒥᓪ ᐁ ᑭᑦ ᑲᐟᓂᔭᐢᐞᐢ·ᐟ ᒪᓂᓓᒪᓚᐟ.

28 ᒪᒃ ᐅᐞᔭᐞᐢ ᐊᑎᔨᑯᒃ ᑭᑦ ᐊᑎ ᐊ·ᔭᐞᐢ·º, ᐁ ᑭᑦ ᒥᐢᒃᐞ·ᐟ ᒪᒃ ᐯᔭᐟ ᐞ·ᑭᐊᑎᔨᑯᒃᑲᓓ, ᑲ ᒪᓂᓓᒪᓚᐟ ᒥᑦᐢᑎᒥᓪº ᐅᔨᐊ·ᐱᐞᐢᓂ; ᐁ ᑭᑦ ᐅᑎᑦᑕᐞᐢ·ᐟ ᒪᒃ, ᒥᓪ ᐁ ᑭᑦ ᑭᐱᑦᑭᐅᓚᐞ·ᐟ, ᐅᒥᐟ ᐁ Δᐟᐞᐟ, ᑎᐸᑦᐃΔᓗ ᐊᔭᒥᐢᐞᐢᐊᐟ ᒪᒃ ᐊᔭᐟ.

29 ᐞ·ᑭᐊᑎᔨᑯᒃᓓ ᒪᒃ ᑭᑦ Δᐢᐸᓂᐅᐞᐊ· ᐅ ᓂᑎˣ, ᐁ ᑭᑦ ᐸᓂᐯᔭᒥᓂᐟ ᒪᒃ, ᐅᒥᐟ ᐁ Δᑎᓂᐞ, ᐯᔭᐟ ᐁ ᐃᔭᐢᒥᐢᐞᐢᐊᐟ ᒪᒃ ᐅᐢᑭ ᒪᔭᑎᖏᒃ·.

30 ᒪᒃ ᓚᒪᐃ·ᔭ ᐞ·ᑭ ᓚᔭᐢᐞᑭᑭ; ᒪᒃ ᐊᑎᓂᐞᐢ ᑭ ᓂᐯ·ᑌᓚº ᐁ ᑭᑦ ᑭᐱᑦᐸᐟ ᒪᒃ ᑭ

ᕿᑐᔭΔ·bᒥძˣ, ᕿᑎᒪ ᐱძ ΔᓕძˣΠᕿᐊᑭ ᐅ Lᓭℓ"ΔϙΔ·›.

31 Δᐢᐱ Lᒃ ᐅ Δ·ᑭᐊ›ᐢϙᖏbℓ ᑲ ᐋ·ᕿᒫ-ᕿᒥᓂᐟ ᑭᒥᓂ ᐁ ᑭ" ᐊᓕ"ᑭᓂᓕ›, ℓᐢᐱᒫ ᑭ" Γ"ᑭᓄᐁ·ᓭᐊ·›, ᐁ ᑭ" ᐯ ᓂᕿΔ· Δ·ᕿLᐋ·ᑭ· ᐅ ᔭᑭLᒥᐋ·Δ· b"ᑭᓄ° ᑲ ᑭ ᐊᓕ"ᑭᓂᓕ›.

32 ᐁძᓭ Lᒃ ᐅ ᔭᑭLL, Δᐢᐱ ᐁ ᑭ" ᓇ›Γძᓭ, ᑭΓᓭ ᑭ" Δᑎ›, ᐅ ᑭᓄ ᑲ Lᒧᑎᓭᐊ› ᐊ›ᐢϙᖏb›, b"ᑭᓄ° ᓅᓄ ᑭ ᑭ" ᑲᓭᐊLᑎ› ᐊᓂL ᑭ Lᓭℓ"-ΔϙΔ·›, ᑎϙL ᐁ Δᓭ ᕿᐊᔪᔪᒥᓂ›:

33 ᓇLᒋ Lᒃ ᑭ ᑲ ᑭ" ᑭᑎLϙᔭLᑕ· ᑭᑭ ᐊ›ᐢϙᖏb›, ᒪᐱᔪᒍ ᓅᓄ ᑲ ᑭ" Δᓭ ᑭᑎLϙᔭ-Γᑕ› ?

34 ᐅ ᔭᑭLL Lᒃ ᑭ ᑭᓭᐊ·ᓭᔭᐊ·, ᐁ ᑭ" ᕿᑭᑎℓLᐊ·ᔭ' Lᒃ ᐅ ᖳᖳ·ᕿᑭ"Δᐁᐊ·ᐊ·, ᕿᑎᒪ ᐱძ Δᔭძˣ ᖳᑭᓄ° ᑎᕿ"ᐊᑭ ᐊᓂL ᑲ Δᓭ Lᓭℓ"Δϙᐟ.

35 ᐁძᓭ Lᒃ ᒣ·"ᑭ ᑭᒪᕿᐊ·ᐢ ϙ ᔨᑦᑾძᓕ› ᓄ" ᑾΔ· ᑭ"ᑭᑭᓭძˣ ᑲ ᐊᖁ›, ᑭᐢᐱ› ℓLΔ·ᔭ ᑲ Δᐸᓭᓕ› ᑭU"Δᐊ·ˣ ძ"ᑭ ᔭᐅᔪ"ᑕLᐊ·ᐊ·ᐊ·› ᑭᑭ ᐊ·ᒥᐊ·ᐊ·› ᐅ ᐊ·ᓂᔨᒧJΔ·ᓂᐊ·ᐊ·.

Lᑎℓᒪᖁ› ϙbᐟ ᓅᓭᑕℓ°.

1 ᑭ" ᐅᑎ"ᑭᕿᔪ° Lᖁ, Δᐢᐱ ᑭᓓᐢ ᑲ ᔭᓂ ᐊᔪU·ᐟ ᐅᐅ ΔU·Δ·ℓ, ᑲᐧᐊᑦΔˣ ᑭ" ᐊᑎ ᐅ"ᑭ ᓭV·"U°, ᑭ ᐯᑭ ΔᔭU° Lᖁ ᒍᑎᐊ ᐊᒥᑭˣ, ᐊᐊ·ᓭUϙᖏᑦ ᒍᐧᑦᓂˣ ;

2 ᑭ"ᑭ Γ"ᒣ' Lᖁ ᑲ LLᐁ·ᖳᑎᔭ' ᐊᔪᔪᓂᐊ· ᑭ" ΛΓᑎᓓᐅᐟ ; ᐁძU Lᖁ ᑭ" ℓᓴᑕΔ·"ᐁ°.

3 ¶ Δ·ᒋᑕᓄ° Lᖁ ᕿᐧᐊᑭᔪᐟ ᑭ" ᐯℓUᐊ·›, ᐁ Δ·" ϧϙ·ᑭᐊᑭ›, ᐅᑦᓭ Lᖁ ᐁ Δᑕᑭᐟ, ᖮ·ᔭᐢ ΔUᔭᑕᑦ› ᑭ ᔪᔪᓭᔪᓂ° ϧᑦ ᐁ·ᐱᓴ' Δ·ᐊ·, ℓᓴᔭ ᑲ ᐁ ᑕᑭᐟ ᐃ·ᐊ·ᐊ·ᐟ ᐅ ᐊ·ᓂᔨᒧJΔ·ᓂᐊ·ᐊ·.

4 ᑭ" ℓᓴᑫ·ᐊᓭᑐ° Lᖁ ᐅᑦᓭ ᐁ ᑭ" Δᑕᐟ, ℓᓇᑭ ᑲ ᑭ" ᐊᔪᒥ"ᑕℓᐊ·°, ᐊℓ ᓂᒋᑦ ᖮ ᑭ" ᐅᑦ"ᐊᑕᐟ, ᐁ ᑭ" ᐅᑦ"ᐊᑕᐟ ℓᐯᐊᔪᐊᐊ· ᒥℓ ᔨᔪᐊᔪᐊᐊ·.

5 ᐅᑦᓭ Lᖁ ᑭ" ΔU·°, ᐁᐅძ ᐅᒪ ᐅ"ᑭ ᐊᔪᔭᓭᓂ° ϧᑕ ℓbUᐅ ᐅ" ᑕΔ·ᔭ ᒥℓ ᐅ ϧΔ·ᔭ, ᐁძᓭ Lᖁ ϧᑕ ℓℓᑕᐟ Δ·ᐊ· ; ᐁძᓭ Lᖁ ᐁ ᔨᓭUΔ·ᔭᓭ› ϧᑕ Vᔪძ Δ·ᔭᔪᑎ› ?

6 ᐁᐅძ Lᖁ ᐅ"ᑭ, ℓLΔ·ϧ¯ ᔨᓭUΔ·ᔭᐊ·›, Lᖁ Vᔪ› Δ·ᔭᒣ. ᐁძᓭ Lᖁ ᐊᓂL ᑭᔪLᓂᔨ ϧ ᑭ" ᔨᓭΔ·ϙᐊ·ϧᓂᐟ, ᑭᔪᐧ ᐁϧΔ·ᔭ ᐊΔ·ᔭ' ᐊᔪᔭᓭᓂ° ϧᑕ ℓℓᓂᒣᐁ°.

7 ᐅᑦᓭ Lᖁ ΔUᐊ·›, ᐟᓄ"ᑭ Lᖁ ᒧᔨᒣ ϧ ᑭ ΔUძᒥᔪ ᑭᑭ ᒣᑭᔪ ᐯ·ΛᓂJΔ· Lᓭℓ"Δϧᓂᔭ°, ᐁძᓭ Lᖁ ᑭᑭ ᐁ·ᐱᓴ"ᑭᓭ ;

8 ᐅᑦᓭ Lᖁ ΔU°, ᒧᔨᒣ ϙϧL ᑭ Lᒣϧ·U"-ᐁΔ·ᓂᐊ·° ᑭ ᑭ" ᐅ"ᑭ Δᑕᓭᐊ·Πძᐊ·° ᑭᑭ ᐁ·ᐱᓄb·° ᑲ Δ·ᐊ·ᐊ·›: Lᖁ Δ·ᔪ ᓂᒣᑦ ᐅ"ᑭ ℓLΔ·ᔪ ᐯძᓭ ᑭ" Δ"ᑭ›.

9 ᓅᔪ Lᖁ Δ·ᔪ ᑭ ΠΠℓᐊ·°, ᑭᐢᐱ› ᐊΔ·ᔪ› ϙ ᐁ·ᐱℓϙ· Δ·ᐊ·, ᑭᐢᐱ› ℓLΔ·ᔪ ᐱᓭb·-ΠᓭΔ·› ᐅ"ᑭ, ᐁძᓭ Lᖁ ძᑦϧ Δ·ᑭLᑭ, ᐱᓭb·Πᓭ° Δϧ; ᑭᐢᐱ› Lᖁ ᐊΔ·ᔪ› ϙ Δ·ᑭLϙ· ᐊᓂΔ b ᐁ·ᐱᓂΓ"ᐟ ᐱᓭb·Πᓭ° Δϧ.

10 ¶ ᐅ ᑭᑭℓᔪᐊL·ᐊ·bℓ ᐅᑦᓭ ΔΠ›, ᑭᐢᐱ› ᐅL Δᓭ ᐁ ᑭᓄᔭϙ· ᐊᔭᓭᔭᓂ° ᐊᓭᑦ Δ·ᐊ·, ℓLΔ·ᔪ Γᐊ·ᓭ› ᑭᑦ Δ·ᑭᔪℓ·ᓂᐊ·›.

11 Lᖁ ᐅᑦᓭ ᑭ" ΔU°, ℓLΔ·ᔪ ᖮ"ᑭᓄ° ᐊᔭᓭᔭᓂᐊ·› ϧᑕ ᑭ" ᐅΠℓLᐧ› ᐅL ᐊᔪᒥΔ·›, Λძᓭᐊᓂᐁ ᑲ Γᔭᓭ›.

12 ᑎϙL ᐊΠ"ᐟ Δᐟᐊ·› ᔨℓᖁ› ᖮ ᑭ" Δᓭ ᓂ"ᐟΔ·ᑭ"ΔძᓭΛ› ᐅ ᖮΔ·ᐊ·ᐊ·: ᒪℓ Lᖁ Δ"-ᐟᐊ·› ᔨℓᖁ›, ᔨℓᖁ› ᖮ ᑭ" Δᓭ ᐅᓭ"ΔძᓭΛ› ᐊᔭᓭᔭᓂᐊ·: ᔨℓᖁ› ᖮ ᑭ" Δᓭ ΔᓭΛ› ᑭ"ᑎᑭᓭძΔ· ᐅUℓΔ·Δ·› ᐅ"ᑭ. ᐊℓ Δϧ ϙᑭᑭ"ᐟ ᑭᑭ ᐅΠℓˣ, ᑭᔪᐧ ᖮᐟ ᐅΠℓᐧ.

13 ¶ ᐁძᓭᐢ Lᖁ ᐁძᑕ ᑭ" VᑕLᐊ·° ᐊᐊ·ᓭᔪϧ, ᑭᑭ ᔪᒥℓᓴ', ᒪℓ ᑭᑭ ᐊϧᒥ"ᐊᓭᔭ'; ᑭᑭᓭᔪᐊLᐊ·-ℓℓ› Lᖁ ᑭ" ᑕᑦ"ᐊLᐁ·ᐊ·›.

14 Lᖁ ᑭᔪᑦ ᐅᒥᓭ ᑭ" ΔU·°, ᑭᑦᐧ ᓂ ᖮ Vᓴ∩ϧ·› ᐊᐊ·ᓭᔪᔪᐟ, ᐁϧᐃ·ᔭ Lᖁ ᑕᑦ"ᐊLᓭ›, ᑭᑭ Vᓴᓭᔭᐟ ; ᑎϙL ᐁᐅძᓂ ϧ ᐊϧᑦᐟ ᑭᑭ-ᑭᓭძΔ· ᐅUℓΔ·Δ·›.

15 ᐁძᓭ Lᖁ ᑭ ᔪᔪᒥᓂ°, ᒪℓ ᐁ ᑭ ᐊΠ Δᓭ ᓭV·"U'.

16 ¶ ᑭᓄ' Lᖁ, Vᔨᐧ ᑭ" Vᓴᑌ°, ᐅᒥᓭ Lᖁ ᐁ ᑭ" Δᑦᐟ, ᒥᓭ ᐅᑭL°, ϧbᐧ ᐁ ᒥᐊ·ᓭᐟ ϙ ᔨᑦᒪᐟ, ᑭᑭ ᐊϧᔨᐧ ϧᑭϙ ΛᒪΠᓭᐃ·›?

17 ᐅᒥᓭ Lᖁ ᑭ" ΔU°, ᐟᓄ"ᑭ ᐅᒥᓭᐊϧ ϧ ᐃᓭᓂ"ϧᓭᔨ? ℓLᐊ·ᐊ·¯ ᐊΔ·ᔨᐧ ᒥᓭ ᐊᔭ° ᐱძ Vᔨᐧ, ᐁᐅძ ᑭᔪLᓂᔨ; ᒪℓ ᑭᐢᐱ› ᐁUᔭ"-ᕮᒧᐊ·ᓄ ᑭᑭ Λ"ᔨϙᔨᐧ ΛᒪΠᓭᐃ·ᓂˣ, ϧℓᐁ·ᔭᒥ ϧϙᑦᑭᒧᐁ·Δ·ℓ.

18 ᐅᒥᓭ Lᖁ ΔU°, ᐟᓄΔ ? ᑭᔪᐧ ᑭ" ΔU°, ℓLΔ·ᔪ ᑭ ϧ ᓂ<"ᐟᒪᓄ›, ℓLΔ·ᔪ ᑭ ϧ Λᐃᓄ·-ΠᓭΔ·›, ℓLΔ·ᔪ ᑭ ϧ ᑭᒧΠ›, ℓLΔ·ᔪ ᑭ ϧ ᑭᔪᔨᑦᑭ ΠᓭᒋᒧJ›,

19 ᑭᑦUᔭᐧ ძ" ᒪΔ· ᒥℓ ᑭ ϧΔ·; ᒥℓ, ᑭ ϧ ᔪᑭ"ᐟ° ᑭᒋᐊᔭᓭᔭᓂ° ᒪᐱᑦძˣ ϧ ᐃᓭ ᔪᑭ"-Δᓭᔨ›.

20 ᐊℓ Lᖁ ᐅᑦᑭϧᓭᑭ° ᐅᒥᓭ ΔU°, ϧ"ᑭᔪ° ᐅᐅ ᐁ ᐅᑦᑭϧᓭᑭᔨ› ᓂ ᑭ" V ᐅ"ᑭ ϧℓᐁ·ᔭ"U ; ϧbᐧ Lᖁ ϙᔨΛ¯ ᒣᓄᓭᔨ› ?

21 ᑭᔪᑦ Lᖁ ᐅᒥᓭ ᑭ" ΔU°, ᑭᑦΛ› Δϧᐧ ᐃ·" V"ᑭᓭᐊ·ᓄ, ᓭV·"U ᓂᒋΔ· ᐃᒋᐁ· ϧ"ᑭᔪ° ᐊᓂL ϧ ᐊᔪᔨᐧ, ᒥℓ ᒥᔭᐧ ϙΠᒪᒧᑭᓭ›, ᐅᔭᓭᔭᓂ° Lᖁ ᑭ ϧ ᐊᒣᒋ·ᔨᓂᔪ"ᑦᐟ ᑭᑭ ᐊᔪᔭᓭᔭᓂ° ᐊᓂL ᑭᔪ

ᓱᐃ·ᐃᓕᓂ° ᐊᑲᐊ·˜ ᑲᑕ ᐋ"ɔϥ° ᑭ"ᒥᑭᓱᐃᐃ· ᐅᑌᓇᐃ·ᐃ·ᓂ*.

24 Ր̈ᓇ Ł̇ᑲ ᐅᒥᓱ ᑭ ᑎᑎᓇᐊ·°, ᓇᐊ·˜ ᐁ·ᑦ ᐱᐟᑲ·ᐃ·ᑲᓄᐃ·ᐱᓴᑭ° ᑭᒥ ᓴ>"ᑌ′ ᐁ"ᕿᑯᓴᓂᓴ ᓴ>ᓂᑲᓂᓄ°, ᐃᐟᐋ˜ ᐃ·ᓴ ᐁ·ᕿᑎᓱᐃ·ᐃᓄᓂ° ᑲᑕ ᐋ"ɔϥ′ ᑭϟᒪᓂᑦᐊ· ᐅ ᑐᑌᓇᐃ·ᐃ·ᓂᓄ*.

25 ᐃᐟᐋ Ł̇ᑲ ᐅ ᑭᑭᓇᐊᒪᐊ·ᑲᓇ ᐱᔪᑦᒥᓄ′, ᓇᐟᐋ˜ ᑭ" Ł̇ᒪᐟᑲᑦᓄᐊ·, ᐅᒥᓱ ᐁ ᐃᑌ·ᑭᑦ, ᐊᐁ·ᐃ ᐁᑌ·ᓱᐃᑎᓱᐃ·ᐃᓄᓂ° ᑲᑕ ᐋ"ɔϥ′ ᑭϟᒪᓂᑦᐊ· ᐅ ᑐᑌᓇᐃ·ᐃ·ᓂᓄ*.

26 Ł̇ᑲ ᑭᔪᐟ ᑭ" ᑲᓇᐊ·ᐸᑐ°, ᐅᒥᓱ Ł̇ᑲ ᐁ ᐃᓭ′, ᐊᓄᓱᓂᐊ·ᐃ· ᐃ·ᓴ ᐅL ᐊ·ᐊ·ᓄᓄ"ᑕL·ᐠ, Ł̇ᑲ ᐃ·ᓴ ᑭϟL·ᓂᑐ ᑲ"ᑭᓂᓄ°, ᐊᐁ·ᐃ·ᓄᓄ"ᑕL·ᐠ, ᐃᐟᐋ ᐃᓄᓂᐊᐃ·ᐃ·ᓂᓄ*.

27 ¶ ᐁᓱᓱ Ł̇ᑲ ᐱᐟᙆ ᑭ" ᓇᐟᑫ·ᐊ·ᓱᑐ°, ᐅᒥᓱ ᐁ ᑭ" ᐃᓭ′, ᑭᐟ′, ᑲ"ᑭᓴ° ᓂ ᑭ" ᓇᑲᑌᓇᓭ, ᐁᓱᓱ Ł̇ᑲ ᐁ ᑭ" ᐱᒥᑎᐃᓭᐟ*; ϥᑲ: Ł̇ᑲ ᑫ ᐃ·" ᐊᐃᒥᓱ′?

28 ᑭᐠᐟ Ł̇ᑲ ᐅᒥᓱ ᑭ" ᐃᑌ°, ᙆᐯ· ᐃᐠ ᑭ ᑎᑎᓇᐊ·°, ᑭᔪᐊ·° ᑲ ᑭ" ᐱᒥᑎᐃᓴᐠ, ᐊᓂᓱ ᐊ"ᑭ ᐊᑦᐃᐃ·ᓂᓄ*, ᐃᐟᐋ ᐃᔪᓂᐃ·ᐃᓄᓱᐃᐃ·ᓂᓄ*, ᑭᔪᐊ·° ᐠᐟᐊ·ᐊ ᑲᑕ ᐊᐁ·ᐊ ᐁᑌ·ᐅᑦᐊᓂᓄ*, ᑭᔪᐊ·° ᐠᐟᐊ·ᐃᓭᐊ·ᐃ·ᓂᓄ*, ᐁᓱᓱ ᐁᑌ·ᓱᐃᑎᓱᐃ·ᐃᓄᓂ° ᑲᑕ ᐊᐁ·ᐊ

21 ᐅᒥᓗ ᒪᓐ ᑭᑎ ᐃᑌᐤ, ᓂᑦ: ᓄᑎᐅᓕᖅᑕᒪᓗ ? ᐅᒥᓗ ᒪᓐ ᐃᑌᐤ, ᒥᓕᓗ ᐅᑯ ᓂᓯᓴᖅ, ᑭᓯ ᐊᐱᑭᖅ, ᐯᓗ ᑯᑦᓴᐃᓐᐃᓐᓂᓪ, ᑭᓐ ᑯᑦ ᑭ ᓇᒪᑎ-ᑎᓂᓪ, ᑭ ᔪᑌᓇᐃᓐᐃᓐᓂᓪ.

22 ᒪᓐ ᑭᓴᓐ ᑭᑎ ᓇᓐᓀᐊᓐᓯᒣᐤ ᐅᒥᓗ ᐁ ᑭ ᐃᒡᓗ, ᓇᒪᐃᓐᓴ ᑭ ᑭᓀᓀᓄᑌᓇᐊᓐᐤ ᓀᓂ: ᖃ ᓇᔪᑕᒪᓴᓐ. ᑭ ᖃ ᖃᓐᑭᑎᓇᐊᓐᐤ ᑭᑎ ᓇᓐᓀᐊᓐᐤ ᐊᓐᓂᒪᓐᓂᓴᓐ ᐊᓂᒪ ᒥᓂᖃᓂᖅᓀᖃᖅ, ᒥᓇ ᑭᓐ ᐊᓐᓂᒪᓐᓂᓴᓐ ᐊᓂᒪ ᒥᓂᖃᓂᖅᓀᖃᖅ ? ᐅᒥᓗ ᒪᓐ ᑭᑎ ᐃᑌᐊᓐᓴ, ᓂ ᖃᓐ-ᑭᑎᓇᓐ.

23 ᐅᒥᓗ ᒪᓐ ᐃᑌᐤ, ᒡᐯᓴ ᐃᓴ ᑭ ᖃ ᒥᓂᖃᓂᖅᓇᐊᓐᐤ ᐊᓂᒪ ᓂ ᒥᓂᖃᓂᖅᓂᓐ, ᒥᓇ ᖃ ᒪᓐᓂᓪ ᐊᓂᒪ ᒥᓂᖃᓂᖅᓇᐊᓐᐤ ᐊᓂᒪ ᒥᓂᖃᓂᖅᓇᐊᓐᐤ ᓀᓂ ᖃ ᐅᓐᑎᓐ ᒥᓂᖃᓂᖅᓇᐊᓐᐤ ᐊᓂᒪ ᒥᓂᖃᓂᖅᓇᐊᓐᐤ ? ᐅᒥᓗ ᒪᓐ ᑭᑎ ᐃᑌᐊᓐᓴ, ᓂ ᖃᓐᑭᑎᓇᓐ.

23 ᐅᒥᓗ ᒪᓐ ᐃᑌᐤ, ᒡᐯᓴ ᐃᓴ ᑭ ᖃ ᒥᓂᖃᓂᖅᓇᐊᓐᐤ ᐊᓂᒪ ᓂ ᒥᓂᖃᓂᖅᓂᓐ, ᒥᓇ ᖃ ᒪᓐᓂᓪ ᐊᓂᒪ ᒥᓂᖃᓂᖅᓇᐊᓐᐤ ᐊᓂᒪ ᒥᓂᖃᓂᖅᓇᐊᓐᐤ ᐅᓐᑎᓐ ᒥᓂᖃᓂᖅᓇᐊᓐᐤ ᐅᓐᑎᓐ ; ᒪᓐ ᐃᓴᓗ ᑭᓐ ᐊᐱᓐᓂᓪ ᓂ ᐅᓐᑎᓐᓂᓪ, ᒥᓇ ᖃ ᓇᒪᐃᓐᓴ, ᓇᒪᐃᓐᓴ ᓄᓗ ᖃ ᐅᓐᑎᓐ ᐊᐱᓐᓂᓪ ᐅᓐᑎᓐ ᐊᐱᓐᓂᓪ ᐅᓐᑎᓐ ? ᐅᒥᓗ ᒪᓐ ᑭᑎ ᐃᑌᐊᓐᓴ, ᓂ ᖃᓐᑭᑎᓇᓐ.

24 ᐃᓐᐸᓗ ᒪᓐ ᐊᓂᑭ ᒥᑕᑦᑎᓗ ᐱᐊᓐᑕᑦᑎᑭᓐ, ᑭᑎ ᒥᔪᓐᓀᓐᑎᓀᓀᓴ ᑭᓯᐅᓐᓂᑕᑦᑎᒧᑐ ᓄᓗ ᐃᓴᐅᓐᓂᒥᑎᓴ ᐅ ᐅᓯᐅᓐᓂᒥᑎᓴ ᓄᓗ ᐃᓴᓐᓂᓚᐊᓐᐊᓐᓴ. ᐅᓐᑎᓐ ᐃᓴᓗ ᑭᓐ ᐊᐱᓐᓂᓪ ᓂ ᐅᓐᑎᓐᓂᓪ, ᒥᓇ ᖃ ᓇᒪᐃᓐᓴ ᓄᓗ ᖃ ᐅᓐᑎᓐ ᐊᐱᓐᓂᓪ ; ᒪᓐ ᐃᓴᓗ ᑭᓐ ᐊᐱᓐᓂᓪ ᓂ ᐅᓐᑎᓐᓂᓪ, ᒥᓇ ᖃ ᓇᒪᐃᓐᓴ ᓄᓗ ᖃ ᐅᓐᑎᓐ ᐊᐱᓐᓂᓪ

14 ᐁᑯᓗ ᒪᓐᑲ ᑲ ᐊᑦᐱᑦᓗ, ᒥᓐ ᐊᓂᑭ ᑲ ᒪᓪᑭᑲᑎᑦᓗ ᑭᐦ ᐯᓐᑌᑦᓗ ᐊᖃᒥ"ᐁᐃᑦᑲᒥᑯᕐᓗ; ᐁᑯᓗ ᒪᓐᑲ ᑭ ᓀᓐᒋᐊᐃᑦᐁᑦ.

15 ᐃᓪᓴ ᒪᓐᑲ ᑭᐦᑭ <ᒋᑭᑫᐃᑦᑐᓂᑦᓗ ᒥᓐ ᒪᓂᓐᓀᐃᑫᐃᑦᑐᓂᑦᓗ ᐃᑦᖃᑦᑎᑦᓗ ᑭᐦᑭ"ᐁᐃᑦᑲᒥᑯᕐᓗ ᐃᑦᖃᑦᑎᑦᓗᓐ ᑲ ᑭᐦ ᑐᑦᑕᓂᑯᑦ, ᒥᓐ ᐊᑦᐱᑦᓗᓐ ᐅᐦ" ᑐᓐᑕᓂᑯᑦ ᐁᑯᓗ ᐅᐦᑭᓂᑯᑦ ᐅᐦᑭᓂᑯᑦ ᐁᑯᓗ

39 ᐁᑯᓗ ᐃᒃ ᑭᐦ" ᐅᑎ"ᑎᓂᐁᐊᑦ, ᒥᓇ ᒥᓂᔨᑎᑯ ᑭᑎᒃᑲᓂᓚ ᐁ ᑭᐦ ᐅ"ᑭᓗ ᐊᑦᓴᐃᓂᐁᑦ, ᐁ ᑭᐦ ᓂᐸ"ᐊᓗᑦ.

40 ᐃᓵᑎᐃ ᐃᒃ ᒃ ᑎᐯᓄ"ᑕᓚ ᒥᓂᔨᑎᑯ ᑭᑎᒃᑲᓂᓄᑉ ᑕᑯᓗᑦᑭ, ϐᒃ: ᑫ ᔪᐊᑯᓗ ᐅᐅ ᑭᑎᑫᐃᐅᓄᓂᓂᐁᐊᑦ ?

41 ᐃᑌᐊᑦᑦ, ᓇᑎᐱ ᐃᔨ ᒃᑕ ᒃᒃᑦᑕᑭ ᓂᓯᐊᑦᓇᓂᑎᐁᑦ ᐊᓂᐁ ᐃᒃ ᑭᓂᓯᐊᑦᓇᓂᑦ, ᒥᓇ ᐃᒃ ᑭᓗ ᒥᓂᔨᑎᑯ ᑭᑎᒃᑲᓂᓄᑉ ᑕᑯᓗᑦᑭ, ᐊᓂᐁ ᑫ ᒥᓄᓯ ᒥᓂᔨ ᓂ"ᐃᐅᓂᑭᓗᑉ ᑭᓇᓯᑦ.

42 ᑲᔨᑎ ᐃᒃ ᐅᑎᓯ ᐃᑌᑦ, ᓇᒪᒋᐢ ᐃᓵ"ᒃᐢ ᑭ ᑕᔪᑎ"ᑰᓇᓵᑦᐢ ᒪᓯᓇ"ᐃᑫᐃᓂᓂᓄ, ᐊᓯᓂ ᐅᐊᓵᑎᓯᓂᓯᒪᑦ, ᐁᐅᑯ ᐊᓇ ᓂᓄᒃᓂᓯᓄ ᐁ ᓄ"ᑕᒃᓄᑦ ; ᐁᐅᑯ ᐅᒪ ᒃ ᑎᑎᓄ"ᑎᓯᓂᑫ', ᒪᒪᓴᑎᐅᓄ"ᑰᒃᑦ ᑭ ᓴᐦᓯᑕᒧᐃᑦ, ᒪᒪᓴᒃᑌᓄ"ᑰᒃᑦ ᑭ ᓴᐦᑎᓂᓯᓄ, ᐁᐅᑯ ᐊᓇ ᓂᓄᒃᓂᓯᓄ ᐁ ᓄ"ᑕᒃᓄᑦ ; ᐁᐅᑯ ᐅᒪ ᒃ ᑎᑎᓄ"ᑎᓯᓂᑫ',

23 ¶ ᐁᐅᑯ ᐁ ᑭᓱᑲᓴ ᑭ" ᐯᓵᒪᐊᓛᐃ·ᓴ ᓴᐊᓂᒋᓱᓴᓐ, ᐊᓂᓄ ᓵᒪᐃ·ᓴ ᐃᐊᓂᒋᓱᓂᐊᓕ·ᓐ ᑲ ᐃᑌ·ᑭᓐ, ᐁᑯᓂ ᐅᑦ" ᑲᑫ·ᑭᒪᑭᓐ,

24 ᐄᐅᒋᓂ ᐁ ᐃᑌ·ᑭᓐ, ᖃᐢᓄᔪᐊᑦᒪᑫᓴᓐ, ᒧᒋᓀ ᐄᐅᒋᓂ ᑭ" ᐃᑌ·°, ᑭᐢᐱᓐ ᐊᓂᒋᓂᓂᓄ° ᓂᐱᐟ ᐁᑲ ᐅᓪᒋᐃ·ᓂᒋᓂᐟ, ᐅ ᑭᐃ·ᒪ ᑲᓪ ᐃ·ᑭᑐᓂᐃ· ᐃ·ᐃ·, ᐁᑯᓂ ᑲᓪ ᐅᓪᒋᐃ·ᓂᒋᓂᐟ"ᑲᐃ·ᐟ ᐅ ᑭᐃ·ᒪ.

25 ᐁᑯᓂ ᒪᑲ ᑌᓪᔨᐠᐠ ᓂ ᑭ" ᐃᓂᓂᐡᓴ ᐁ ᐅᑭᐃ·ᒥᐠᓐᓴ ; ᐊᓀ ᒪᑲ ᓂᐢᓂᓂ, ᐃᐢᐱᐃ ᑲ ᐃ·ᐃ·ᐟ, ᑭ" ᓂᐱᐤ, ᐁᑲ ᐁ ᐅᓪᒋᐃ·ᓂᒋᓂᐟ, ᑭ" ᓀᑲᓪᒪᐅᓂᐤ·ᐤ ᐅ ᑭᐃ·ᒪ ᐊᓂᓂᐃ ᐃ·ᐃ· ;

26 ᐁᑯᓂ ᒪᑲ ᒋᓀ ᐊᓀ ᑯᓂᐢ, ᐊᐢᓂᒋ ᓀᓀ ᐊᓀ ᑯᓂᐢ, ᐱᓵᐢ ᑲᑫᐠᐠᑌᓪᔨᐠᐠ.

27 ᐁᑯᓂ ᒪᑲ ᒪᐊ·ᐧ ᐃᐢᑲ·ᓴᐧ ᐃᐢᑫ·ᐤ ᐃ·ᐢᓂ ᑭ" ᓂᐱᐤ.

28 ᐁᐅᑯ ᒪᑲ ᐅ"ᑭ, ᐃᐢᐱ ᐊᐱᓂᓂᓂᐠᑫ·, ᐊᐁ·ᓀ ᑫ ᐃ·ᐃ·ᐟ ᐊᓂᐃ ᑌᓪᔨᐠᐠ ᑲ ᐃ"ᑕᓂᓵᐟ? ᑎᑫᒪ ᑲ"ᑭᓵᐤ° ᑭ" ᐊᓴᐅ·ᐊ·ᐧ.

29 ᑭᓵᐢ ᒪᑲ ᑭ" ᓀᑫ·ᐊ·ᓂᒋᐤ° ᐅᑦᓂ ᐁ ᑭ" ᐃᓀᐟ, ᑭ ᐊ·ᓂᐅᑌᓀᐃ·° ᐃᓵ, ᐅᑲ ᐁ ᑭᐢᑫᓴ"ᓂᒋᐧ ᒪᓂᓀ"ᐃᑫᐃ·ᓀ, ᐊᐳ" ᑭᓵᒪᓂᔪ ᐅ ᑲᐢᑭᓴᐃᐃᐧ ᑲ"ᑭᓵᐤ° ᑭ" ᐊᓴᐅ·ᐊ·ᐧ.

30 ᑎᑫᒪ ᐃᐢᐱ ᐊᐱᓂᓂᓂᑫ, ᓀᒪᐃ·ᓴ ᐃ·ᑭ"-ᔨᐊ·ᐧ, ᒋᓀ ᓀᒪᐃ·ᓴ ᐊᐧ·ᐃ·ᑭ"ᓂᐃᔨᐊ·ᐧ, ᒪᑲ ᒉᐱᓀᑯᐠ ᐅ ᑌᓂᓂᒪ ᑭᑌᑎᑎᓂᓵ.

31 ᐃᒪᑲ ᐁ ᐊᐧ·ᐃ·"ᑎᑲᑌᐠ ᑎᑎ ᐊᐱᓂᓂᑭᐠ ᑲ ᓂᐱᑎᐠ, ᓀᒪᒋ ᑭ ᑭ" ᐊᓴᒥ"ᒉᓀᐊᐧ·° ᐊᓂᒪ ᑲ ᑭ" ᐃᑎᑯᓂᐠ ᑭᓴᒪᓂᔨ, ᐅᑦᓂ ᐁ" ᐃᑌ·ᐟ,

32 ᓅᓴ ᐃᓴ ᐅ ᑭᓴᒪᓂᔨᒪ ᐁᐸᐢᐊᐧ, ᒋᓀ ᐅ ᑭᓴᒪᓂᔨᒪ ᐊᐧ'ᓴᐠ, ᒋᓀ ᐅ ᑭᓴᒪᓂᔨᑎᒥᐠ ᑲ ᓂᐱᐢᓂ, ᐱᐢ ᑲ ᐊᒪᑎᓂᔨᓂᐟ, ᐅᑦᓂ ᐁ" ᐃᑌ·ᐟ,

33 ᐃᐢᐱ ᒪᑲ ᑲ ᒪᒪᐁ·ᔨᑎᑎᐠ ᐊᐧᓂᔨᓂᐊᐧ·ᐠ ᐱᐢᓂᐠᑦᒥᑭᑭ, ᑭ" ᒪᒪᖃᑎᐊᐧ·ᐠ ᐅ ᑲᑫᐢᑭ-ᒧᐁ·ᐃᐧᓂᔨ°.

34 ¶ ᐃᒪᑲ ᐃᐢᐱ ᐊᐸᐢᐊᓂᔨᓴ ᑲ ᐯᒥᑭᑭ ᐊᓂᒪ ᐁ ᑭ" ᑭᓴᐅᓐᐊᐧ·ᔨᐟ ᐠᓵᐊᓂᔨᓴ, ᑭ" ᒪᒪᐃᐊᐧ·ᐁᐊᐧ·ᑭ"-ᐃᐅᐊᐧ·ᐠ.

35 ᐁᑯᐢᐱ ᒪᑲ ᐯᔨᐠ, ᐊᓀ ᐅᓀᓂᐁ·ᐃ·ᓂᔨ°, ᑭ" ᑲᑫ·ᑎᑫᒧᐃᐃᐧ·ᐠ, ᐯ" ᑲᑫ·ᑎᐊᐧ·ᐟ, ᐄᐅᒋ ᐁ ᐃᑌ·ᐠ,

36 ᑫᐢᑭᔪᐊᑦᒪᑫᓴᓐ, ᖃᓂᒪ ᒪᐊ·ᐧ ᑫᐠᒪᓀᐅᐧ·ᐠ ᑲᑫᐢᑭᒧᐃᐃᐧ·ᐃ·ᓂᐟ ᐃᐢᓂᐁ·ᐃ·ᓂᐟ ?

37 ᑭᓵᐢ ᒪᑲ ᐄᐅᒋᓂ ᑭ" ᐃᑌ°, ᑭ ᑲ ᐠᑭ"ᐊᐧᐤ ᑲ ᑎᐯᓀᐠᑫᐟ ᑭ ᑌᓪᔨᐠᐠᑌᓂᔨᓂᐤ ᓂᐱᐟ ᐁᑲ ᒥᐟᐁ· ᑭ ᑕᐠᒪᓀᐧ, ᒋᓀ ᒥᐟᐁ· ᑭ ᒪᒥᑐᓂᓀᐧ-ᑭᑲᓂᐧ.

38 ᐁᐅᑯ ᐄᒪ ᓂᓀᑲᓂᓀᐊᖃᑲ·ᐧ ᒋᓀ ᑫ"ᒪᓀᐃᐧ·ᐧ ᑲᑫᐢᑭᒧᐃᐃᐧ·ᐃ·ᓂᐟ.

39 ᐊᓂᒪ ᒪᑲ ᓅᓵ·° ᐅᑌᓀᖃᑲ·ᐧ ᐁᑯᓂ ᐊᐢᓂᔨᐠᐠ, ᑭ ᑲ ᐠᑭ"ᐊᐧᐤ ᐃᓵ ᑭᐢᑭᐊᓀᓀᓂᐤ ᖃᐢᓂᔨᐠᐠ ᑲ ᐃᒋ ᐠᑭ"ᐃᒋᓂᐟ.

40 ᐄᐢ ᐄᐅ ᓅᓂ ᑲᑫᐢᑭᒧᐃᐃᐧ·ᐃ·ᓀᐊ ᐊᐢᑌᐤ ᑲ"ᑭᓵᐤ° ᐃᐢᓂᐁ·ᐃ·ᓂᐟ ᒋᓀ ᐄᐢ·"ᑎᑫᐃ·ᓀᐊ.

41 ¶ ᒣᑲ·ᐧ ᒪᑲ ᐠᐸᐊᓂᔨᓴ ᐁ" ᒪᒧᐃ·ᒪᐊᐧ·-ᑭ"ᐃᐢᑭᓂᐟ, ᑭᓵᐢ ᑭ" ᑲᑫ·ᑎᒣᐤ°.

42 ᐄᐢᓂ ᐁ ᐃᑌ·ᐟ, ᖃᓂᓂ ᑭᓴᐊ·° ᐁ ᑌᓵᒣᐟ ᑲᐸᐢᐊᐧ? ᐊᐢ·ᓀ ᐅ ᓂᓂᓵᐟ? ᐄᐢᓂᔨ ᒪᑲ ᐃᑌᐊ·ᐧ, ᐅ ᐄᐢᓂᔨ ᒪᑲ ᐃᑌᐊ·ᐧ ᐁᑯᓂ ᐁᑲ ᐃᑌ·ᐟ,

43 ᐄᐢᓂᔨ ᒪᑲ ᐃᑌ°, ᖃᓵᑭᑭ ᒪᑲ ᑌᐱᐟ ᐊᐢᑌᐤᐠᑫᐟ ᑲ ᐅᑭᑭ ᐃᓂᓂᐡᓴᖃᐧ·ᐃ·ᓂᐟ, ᐄᐢᓂᔨ ᐁ ᐅᑦᓂ ᐃᐢᓂᐁ·ᐃ·ᓂᐟ,

44 ᑲ ᑎᐯᓀᐠᑫᐟ ᐄᐢᓂᔨ ᑭ" ᐃᑌ° ᓂ ᑎᐯᓀᐠ-ᑫᑫᒪ, ᐊᐱ ᓂ ᑭᐠᓂᓵᑭᓴ, ᐸᓂᒪᒪ ᐃᓀᓂᐤ ᑭ" ᐅᑭᐃᐧᓂᔨᓂᐤ ᐊᐢᑌᐤ ᑲ ᑭᓵᐤ° ?

45 ᑭᐢᐱᐃ ᒪᑲ ᑌᐱᐟ ᑌᐯᓀᐠᑫᐠᐠ ᐃᓂᓂᐡᓴᖃᐧ·ᐃ·ᓂᐟ, ᖃᓂᓂ ᐁ ᐃᓂ ᐅ ᐃᓂᓂᐟ ?

46 ᓀᒪ ᒪᑲ ᐊᐃ·ᓴᐠ ᐊᐢᓂᔨᓂᐤ ᑲᓀᐊ ᐯᓴᐠ ᐊᐢᒥᐃ·ᐧ ᑭ" ᓀᑫ·ᐊ·ᓂᒣᐤ° ; ᐊᐳ" ᓀᒪᐃ·ᐧ ᐊᐃ·ᓴᐠ ᐊᐢᐃ·ᓴᐠ ᐊᐢᓂᔨᓂᐤ, ᐁᑲ· ᐁᐅᑯ ᐅᐠᐠ ᐁ ᑭᐱᐟ ᐁᑲ ᐃᑌᐊ·ᐧ, ᑭ" ᑲᑫ·ᑎᐅᑲᑌᐤ° ᑲᑫ·ᑎᑫᒧᐃᐃᐧ·ᐃ·ᓀᐊ.

ᒪᑎᓀᒪᒪᓐ ᐅᓂᒋᓂᐧ ᓂᐱᐤᐠ.

1 ᐁᑯᓂ ᒪᑲ ᑭᓵᐢ ᑭ" ᐊᐢᒥᐠ"ᐁᐤ ᑲ ᒪᒪᐁ·-ᔭᑎᓵᐟ ᐊᐢᓂᔨᓂᐊᐧ·, ᒋᓀ ᐅ ᑭᐢᑲᓵᐃᒪᒪᐃ·ᑲᓀ,

2 ᐄᐢᓂᔨ ᐁ ᐃᑌ·ᐟ, ᒪᓂᓀ"ᐃᑫᐃ·ᓂᐅᓂᐃ·ᐧ ᒋᓀ ᐸᐃᔨᐠᐠ, ᐊᐱᐃ·ᐧ ᒧᓂᒪ ᐅ ᑕᐱᐃ·ᓂᓂᔭᐤ ;

3 ᐁᐅᑯ ᒪᑲ ᐅ"ᑭ, ᑲ"ᑭᓵᐤ° ᑫᑲ: ᑲ ᐃᓂ ᐃ·"ᑕ-ᒪᒪᓂᐟ ᑭᑭ ᑐᑕᒣᐧ, ᐁᐅᑯ ᑐᑕᒧᐧ ᒋᓀ ᑭᓵᐢᑕ ; ᒪᑲ ᐁᑲᐃ·ᓴ ᑭᐢᑭᓀᐃᐧ·ᕮᒥᐃᐧ ᐅ ᑕᐠᑫᐃ·ᓂᓂᐃ·ᐧ ; ᑎᑫᒪ ᐁᑯᓂ ᐃᐢᐱ ᐃᐱᐟ ᐃᑌ·ᐃ·ᐧ, ᓀᒪᐃ·ᓴ ᒪᑲ ᑐᑕᒪ·ᐧ,

4 ᑭᓵᐢ ᑕ"ᐞᐱᑕᒪᐠ ᐁ ᐞᓂᑲ·ᓂᐅᑭ ᓀᓴ"ᑭᑲᓀ, ᒋᓀ ᐁ ᐞᐠᑕᒥᑲ·ᓂᐅᑭ ᑭᑭ ᓀᓴ"ᑕᒧᐧ", ᐁ ᓀᓴ"-ᕮᐊᑭᐠ ᒪᑲ ᐊᐢᓂᔨᓂᐊᐧ·ᐃ·ᓂᐟ ᐅ ᑭᓴᒪᓂᔨᑎᒥᐠ ᑲ ᑎᑎᒪᓂᐅᓂᐤ ; ᒪᑲ ᐃᐧ·ᐃ·° ᑎᐱᓴᐁ· ᓀᒪᓴᐁ· ᓀᒪᐃ·ᓀᐊ ᐁᑲ ᐃᑌᐊ·ᐧ, ᐁᐅᑯ ᐁᑲ ᐃᑌᐊ·ᐧ ᒪᑲ ᒪᒪᐁ·ᔨᑎᑎᐠ ᐊᐢᓂᔨᓂᐊᐧ·ᐃ·ᓂᐟ ᐅ

ᒪᒃᓂᐃᓐᓄᑐ; ᐊᑎᓐᓇ ᒪᒃ ᑫ ᒡᕿᓯᒃᑕᑎᓂᔪᓐᓇᑦ, ᒃᑕ ᑭᐅᔨᒪᒃᓂᐃᓐᓄᑐ.

13 ¶ ᒪᒃ ᑭ ᒃ ᒃᑦᑭᓂᕿᑦᓄ ᑭᒃᑲᑦᓄ ᒪᓂᓇᖅ-ᐃᑫᐃᓐᔨᓂᔨᑦ ᒥᓇ ᕿᕼᑦᓂᔨᑦ, ᐅᑦᓗᒥᖅᑕᒃᓂᓕᑦ! ᑎᑫᒪ ᑭ ᑭᕿᖅᓪᓗᐃᓐᓄᑦ ᐊᑎᓂᔨᓂᔪᓐᓇᑦ ᑭᖅᑭᑎᓂᔨᓂᐃᓐ ᐅᑐᓇᐃᓐᓄᑐ, ᑎᑫᒪ ᓇᒪᐃᓐᓗ ᑭᒃᓇᐃᓐᓄᑦ, ᑭ ᐃᓐ ᐲᖅᑐᒃᓇᑦᓄᑦ, ᓇᒪᐃᓐᓗ ᒪᒃ ᒥᓇ ᑭ ᓇᑕᑭᓐ-ᓂᒪᓪᓕᑦᓄᔨᓐᓄᑦ ᐊᓂᑭ ᒃ ᐃᓐ ᐲᖅᑐᒃᓇᑦᓄᑦ, ᑎᑫᒪ ᑭ ᓂᑭᓐᓇᑦᓄᑦ ᐊᓂᑭ ᒃᑲᓐ ᑭᖅᑭᑎᓂᔨᓂᐃᓐᓄᑦ; ᑭᑕᐃᓐᓂᑦ ᒪᒃ ᑫ ᐅᖅᑭ ᑲᓐᑭᖅᑕᒡᓘᑦ ᐊᑎᓂᔨᓂᐃᓐᓄᑦ ᑭᖅᑭᑎᓂᔨᓂᐃᓐᓄᑦ ᐊᓂᑭ ᒃ ᐃᓐ ᐲᖅᑐᒃᓇᑦᓄᑦ, ᑎᑫᒪ ᓇᒪᐃᓐᓗ ᒪᒃ ᒥᓇ ᑭ ᓇᑕᑭᓐᓂᔨᓂᐃᓐᓄᑦ ᑭᖅᑭᑎᓂᔨᓂᐃᓐᓄᑦ ᐊᓂᑭ ᒃ ᐃᓐ ᐲᖅᑐᒃᓇᑦᓄᑦ.

14 ᑭ ᒃᒃᑦᑭᓂᕿᑦᓄ ᐃᓕᓴ ᑭᐅᔨᑦᓄ ᒪᓂᓇᖅᐃᑫᐃᓐ-ᓂᔨᓂᑦ, ᑎᑫᒪ ᕿᕼᑦᓂᔨᑦ, ᐅᑦᓗᒥᖅᑕᒃᓂᓕᑦ! ᑎᑫᒪ ᑭ ᓂᓪᑦᐃᓐᓇᐅᖅᓯᓂᔨᓐᓄᑦ ᓯᒃᑲᑦᓄᑦ ᐃᓐᑭᐃᓐᓂᑦ, ᑎᑫᒪ ᐊᓕᔨᓂᔪᓐᓇᑦᓄᑦ ᐊᓂᑭ ᒃ ᐃᓐ ᐲᖅᑐᒃᓇᑦᓄ

ᑲ ᑭᐳ ᓂᐸᖅᐳᑯᓗ ᒋᑦᑕᐃᓐᓇᖅ ᑭᖑᕙᒪᓕᕆᔨᑦᖢᐅᐃᓕᓴᕐᓂᖅ ᑎᓪ ᐸᑎᓴᓪᓚᐅᓐᓂᓗᓴᖅ.

36 ᒋᐯᓂ ᑭ ᑎᑎᓵᔪᓂᓐ, ᖃᐳᑭᓂ ᐅᐅ ᓄᖃᓂ ᐸᖏᑕᖃᓴᖅᓱᑦ ᑐᔪ ᖃ ᐱᒪᑎᓕᕆᑦ.

37 ᐅ ᖁᕼᑲᓴᐅᑦ, ᖁᕼᑲᓴᐅᑦ, ᑭᓂ ᖃ ᓂᐸᖅᐸᐃᓕᕆᑦ ᐅᑦᓂᕐᓄᐃᓐᓴᐅᓂᓐᓱᑦ, ᑎᓪ ᖃ ᐱᒪᓗᐊᔾᒪᔪᐃᓐᓱᑦ ᖃ ᑭᐳ ᐯᐱᓕᕆᓂᐊᕐᓯᒪᓕᒪᓐᓱᑦ, ᒎᓂᖅᐸᓂᓐᓄ ᓄ ᐃᓕᓴᕐᓂᖅ ᑭᓂᖅᐸᐃᓕᕆᓂᐊᕐᓯᒪᓕᒪᓐᓱᑦ ᖃ ᑭᐳ ᐱᒪᓗᐊᔾᒪᔪᐃ

ᓄᐅᐯᐊᓗᖓ; ᐅᑯᓯ ᒣ·ᐳᓂ ᑫ Δ"ᑭᖓ ᐯᑕᑯᓯ"ᑭᓐ Δᓕᓂᐃᓗᑯᓯᓴᑦ.

28 ᑭᑫᒪ Δᑌ ᒥᔪᓄ ᑲ ᓂᐱᒪᓴᑦ ᐊᖏᓂᑉ, ᐅᑯᑕ ᑫ ᒪᒍᐃᐧᒪᐊᐧᑐᑭᐃᑐᑦ ᒥᑭᑕᐊᑦᓂ.

29 ¶ ᓱᑫΔᓂᑯᖓ ᒪᓗ ᑭ" ᔅᓂ <ᓂᓴᐃᓂ· ᐅᐅ ᐊᓂᒥᑭᐃᓐᓓ, ᐱᑭᑦ ᑲᑕ ᐊᐧᓂᑎᐱᐢᑕᓂᑫ, ᒥᓐ ᑎᐱᐧᓴᐃᓐ· ᐱᑭᑦ ᓓᒪᓂᐃᓐᓴ ᑲᑕ ᒣᑭᑫ ᐅ ᐊᐧᓴᓄᓂᐃᓐ·, ᒥᓐ ᐊᑲᐧᐦᑯᓴᓴ ᑭᑦᑯᖓᓐᓂ·, ᒥᓐ ᐊᓂᐃ ᑲ ᑭ"ᓴᓂᐊᐧᑭᑭ ᑭᑭᑯᖓᓐᓂ·, ᒥᓐ ᐊᓂᐃ ᑲ ᑭ"ᓴᓂᐊᐧᑭᑭ ᑲᑕ ᓓᓇᒥᐊᐧᓂᐃᓐᓂ·:

30 ᐯᑯᐟ ᓕᖏ ᑲᑕ ᓇᑲ·ᐧ ᐊᓂᒪ ᐅ ᑭᐢᑭᓓᐊᐧᐃᑦᑭᑲ· Δᓂᓱᐃᓐᓂᑯᐟᓴᐧ ᑭᑦᑯᓴ; ᑲ"ᑭᐳᓄ ᓕᖏ ᑲ ᑕ")ᐢᑲᓴᑦᑭᐟᓂ· ᐊᓂᑦᓂᓂᐊᓂ·ᐧ ᐅᑕ ᐊᐢᑭᓴ ᑲᑕ ᓕᐧᐊᓐ·ᐧ, ᐯᑯᐟ ᓕᖏ ᑲᑕ ᐊᓂᐸᐧᐊᐢᑕᓂᓴ Δᓂᓱᐃᓐᓂᑯᐟᓴᓇ ᑲᑕ ᐯᐅᐧᐊᓐ·ᐧ ᐊᓂᓂᓂᓴ ᑭᓇ ᑭ"ᓇᓂᓗᐃᓐᓂᓴ, ᑭᓇ ᐊᓂᐃ ᑲ ᑭ" ᐊᐧᓂᑎᐱᐢᑕᓂᓴ ᑲᑕ ᐅᑭᑭᓓᐊᐧᑭᑭ ᑲᑕ ᐊᓂᐃᓐᓂᑯᐟᓴᓇ

ᑭᐳ ᐊ᐀ᓂᐅᑦᓴ, ᐁ ᑭ ᓴᖅᐊᐳᑭᓗ ᒪᓪ ᐅ ᐋᑦᓴᓂᓄᑦ-ᑌᓚᓂᐋᑦᓴ.

8 ᐊᓂᑭ ᒪᓪ ᓪ ᑭᓂᓄᑦ ᐅᑎᓭ ᑭᐳ Δᑌᐊᑦ ᓪ ᓂᔨᖅᓴ, ᒥᔅᓪᓕ ᑭ ᒪᐱᑎᐋᑦ; ᕿᓂᒪ ᓂ ᐋᑦᑐᓚᒪᓴᓂᓪᓕ ᐊᑐᐁᑦ.

9 ᐊᓂᑭ ᒪᓪ ᓪ ᓂᔨᖅᓴ ᑭᐳ ᓇᑐᓂᐋᑎᐊᑦ, ᐅᑎᓭ ᐁ Δᐸᑦ, ᓇᒪᐃᓚᓴ ᑭᑕ ᑭ Δᑭᓴ; ᓇᒪᐃᓚᓴ ᐁᔪᓂ ᒡᐱᑐᒨ ᑭ ᓪ ᑌᐱᔨᓂᐅᓇᓇᓇᓪᓕ; ᒪᓪ ᓇᐊᑦ ᓇᑎᒨᑦ ᐊᓂᑭ ᓪ ᔩᐸᐁᑦᓂᑦ ᐊᐸᐁᑦᓂᓴᑦ ᒪᓪ.

10 ᒣᓪᑦ ᒪᓪ ᐁ Δᔪᖅᑌᑦ ᑭᑦ ᐊᐸᐁᑦᓂᑦ, ᓇᖅᒋᖅᑭ ᑭᖅ᐀; ᐊᓂᑭ ᒪᓪ ᓪ ᑭᖅ ᐊᑦᐁᑦᓂᑦ ᑭᖅ Δᑌᑦᓂᑦ, ᑌᐱᔩᖅᑎᑦᓴ, ᐅᐱᔨᖅᑎᑦᓴ, ᓵᑦᑭᖅᑌᓇᒪᐃᓚᓴᑦ.

12 ᒪᓪ ᑭᖅ ᓇᑐᓂᐋᑦᓂᐅᑦ ᐅᑎᓭ ᐁ ᑭᖅᑌᑌᑦ, ᒃᐯᑦ ᑭ ᑎᑎᓇᐋᑦᓂᓪ, ᓇᒪᐃᓚᓴ ᑭ ᑭᑐᓴᑎᑎᑦᓇᐋᑦᓂᓪ.

13 ᐁᐅᔪ ᒪᓪ ᐅᖅᑭ ᐊᓴᐋᑦᓴᑦ, ᕿᓂᒪ ᓇᒪᐃᓚᓴ ᑭ ᑭᑐᓴᔨᖅᑌᓇᐋᑦᓂᓪᓗᓂᒪ ᐁᖅ ᑭᓴᑦᓴᑦ ᐊᐳᑭᓴᓂᓪ ᐁᓪᓚᑦᓴᑦ ᑎᐸᖅᑕᑦᑐᑦᓴ ᐃᑦ ᑫ ᐋᔪᓴᖅᓪ ᐁᓪᓚᑦᓴᑦ ᐁᓪᓚᑦᓴᑦ ᐃᑦᓴᑦ.

14 ¶ ᕿᓂᒪ ᑭᖅᑭᔪᐋᑦᓂ ᐅᑌᓇᐃᓂᑦᓂᓪ ᐃᔪᓇᓚᑦᓴ ᓵᐱᑦᓂᒃ ᐊᐳᔪᓂᓂᓪ ᓪ ᐃᑐᖅᑌᑦ ᐊᑦᓂᓪ ᐅᑌᓇᖅᓴ, ᓪ ᓇᑐᒪᓴᑦ, ᐁᔪᓂ ᐃᑦᐱᓂᓂᑦᓂᓪ ᐁᓪᓚᑦᓴᑦ ᐁᓪᓚᑦᓴᑦ ᐁᓪᓚᑦᓴᑦ

ᒪᒃ ; ᓂ ᑭᐦ ᒪᓂᑌᐃᓕᓗ, ᑭ ᑭᐦ ᐋᐟᐅᑲᐃᓐᓇᐻᑦᐤ ᒪᒃ :

36 ᐁ ᒧᓴᖅᑌᓴᓗ, ᐅᑯᓭ ᑭ ᑭᐦ ᐃᐧᐳᐟᑕᐃ-ᓇᐻᑦᐤ ; ᓂ ᑭᐦ ᐦᐟᑯᓭ, ᑭ ᑭᐦ ᐸᒥᐟᐃᓇᐻᑦᐤ ᒪᒃ ; ᓂ ᑭᐦ ᕿᐸᐟᐅᑲᐃᓕᓗ, ᑭ ᑭᐦ ᐯᑭᓇᐻᑦᐤ ᒪᒃ.

37 ᐅᑯᓭ ᒪᒃ ᐅᖅᔨᓂᑭᑎᓭᐧᐣ ᖃᑦ ᓇᐢᓀ-ᐧᓭᒪᐧᐣ, ᐅᒥᓭ ᖃᑦ ᐃᐸᓭ, ᑌᐯᓵᐟᑭᓀᐳ, ᒉᓂᐱᐧ ᑲ ᐦᐧᐸᒥᑦᕽ ᐁ ᓄᐟᑌᐟᓀᐳ, ᐁ ᐊᔭᒥᑦᕽ ᒪᒃ ? ᐧᐳᐟ ᐁᐟ ᓄᐟᑌᐟᓀᐳ, ᐁ ᒥᓇᐟᑦᕽ ᒪᒃ?

38 ᒉᓂᐱᐧ ᑲ ᐦᐧᐸᒥᑦᕽ ᐁ ᒪᓂᑌᐃᓕᓗ, ᐁ ᐱᐟᐅᑲᐃᓐᓇᐻᑦᕽ ᒪᒃ ? ᐧᐳᐟ ᐁ ᒧᓴᖅᑌᓴᓗ, ᐁ ᐃᐧᐳᐟᑕᐃᓐᓇᐻᑦᕽ ᒪᒃ ?

39 ᐊᐳᐟ ᒉᓂᐱᐧ ᑲ ᐦᐧᐸᒥᑦᕽ ᐁ ᐦᐃᓭᓴᐳ, ᐧᐳᐟ ᐁ ᕿᐸᐟᐅᑲᐃᓕᓗ, ᐅᑯᓭ ᐁ ᐦᐟᑯᓭᕽ ?

40 ᑭᐟᑎᑭᒪᐤ ᒪᒃ ᖃᑦ ᓇᐢᓀᐧᑦᓭᒥᐤ ᐅᒥᓭ ᖃᑦ ᐃᑌᐤ, ᒉᐯᐧ ᑭ ᑎᑎᓭᐧᑦᐤ, ᐅᒪ ᐃᐸ ᐃᐅᓭᑦᕽ ᑲ ᑭᐦ ᔪᐸᒪᐯᐧᑦᐤ ᒪᒃ ᐁ ᐊᐱᑌᐟᓀᐳ, ᐁ ᑭᐦ ᐃᐧᐦᓀᐳᐟᑕᐃᓐᓇᐻᑦᐤ ᒪᒃ ?

41 ᐁᑯᐱᐧ ᒪᒃ ᑯᓴᐧ ᐅᒥᓭ ᖃᑦ ᐃᑌᐤ ᐊᓂᐁ ᐅ ᓇᒪᐢᑎᓂᕽ, ᐊᐧᑦᓴᐧ ᐃᐸ ᑭᐦᓀᐳᐟᑦᐤ ᓇᓂᐅᑦᑲᓇᐧ, ᐊᓂᑌ ᑲᑭᐁ ᐃᐱᑯᑌᐤ ᐅᒥᓭ ᑭᐦᓀᐳᐟᑦᐤ ᐃᐟᓭ, ᑲ ᐊᐧᐁᐟᑦᐤ ᒪᒃ ᐅᒥᓭ ᑲᑭᐁ ᐃᐱᑯᑌᐤ

ᒃᐯᑉ· ᐃᓕ ᑭ ᑎᑎᕆᔨᑯ·º, ᐯᒃᐣ ᐅᒪ ᑲ ᐃ"ᑕᓗᓴᐣ ᓂ ᑲ ᒥᓂᐃᐣ.

22 ᓱᓪᓕᐧ ᒪᑲ ᑭ ᒪᒥ"ᑭᔾᑐᓗᑯᐣ, ᐅᓂᓄ ᒪᑲ ᑲ ᐃ"ᑕᓗᓀᑦ ᑭ ᐃᑉ· ᐊᓄᑌᐣ, Uᐯᓄᑦᑎᕐᓂᐣ, ᑯᓄ ᑦᑭ?

23 ᑭ" ᓇᕐᑫ·ᐊᓂᒣº ᒪᑲ ᐅᒥᓂ ᐁ ᑭ" ᐃᒃᑉ, ᐊᓇ ᐃᓕ ᑲ ᐃ·ᑭ ᑭ"ᑰᓇᒧᒥᑉ ᐅ ᑭᐣᑭ ᐅᓇᑲᑯᓄˣ, ᐁᐅᑯ ᑫ ᒥᓂ"ᐃᑉ.

24 ᐃᓄᑯᐃ·ᑯᓀᐣ ᓂᐯ·"ᑌº ᒣ·"ᑭ ᑲ ᐃᑯᓇ"-ᐃᑲᓂᑉ; ᒪᑲ ᑲᑲ·ᑕᑭᓂ ᐊᓇ ᐊᓄᓂᓄº ᑲ ᒥᓂᒪᑉ ᐃᓄᑯᐃ·ᑯᓀᐣᓇ! ᓇᐊ·ᒣ ᐅ ᑲ ᑭ" ᒥᐃ·ᐸᑦᐃᐊᐯ ᐊᓇ ᐊᓄᓂᓄº ᐁᑲᐃ·"ᑲᒣ ᑭ" ᓂ"ᒃᐃᐃ·ᑯᑯᓂᑲᓱ.

25 ᐁᑯᓂ ᔪᑦᑕ, ᑲ ᒥᓂᒪᑉ, ᑭ" ᓇᕐᑫ·ᐊᓂᒣº ᐅᒥᓂ ᐁ ᑭ" ᐃᒃᑉ, ᑫᑎᑯᓀᐊᒪᑫᐣ, ᓄᑉ ᑦᑭ? ᐅᒥᓂ ᒪᑲ ᑭ" ᐃᑌº, ᑭ ᑭ" ᐃᒃᑐᐣ.

26 ¶ ᒣᑲ·ᐧ ᒪᑲ ᐁ ᑦᑎᓂᑦ, ᑭᓴᐧ ᑭ" ᐅᑎᓱº ᐠᕐᑯᓂᓀ, ᒥᓇ ᐁ ᑭ" ᓇᓇᐃ·ᓀᑉ, ᐁ ᑭ" ᑦᑭ ᑭᓇᐃᓂᓀᐣ ᐁᑲᐃ·ᓀᑉ, ᐁᒥᓇ ᒥᐣᑫ·ᐸ

52 ᐁᑯᓴᐊ ᒪᓄ ᑭᓴᓐ ᐅᑎᓗ ᑭ" ᐃᑌ°, ᐋ"ᓪᓀᑕ ᐃᓴ ᒥᓇ ᑭ ᓗᒪᓄᓐ ᐊᑯᓀ ᐋ"ᑭᑯᒧᓇᓂᓂ×; ᑭᑫᒪ ᑲ"ᑭᓴ° ᐊᑯᑭ ᑲ ᐅᑎᓇ"ᑭᓐ ᓗᒪᓄᓐ, ᓗᒪᓄᓂᓂ° ᑲᓀ ᐅ"ᑭᓀ ᓂᓗᐊ·ᓇᑎᓗᐊ·ᖏ.

53 ᑭ ᑎᑌᓂ"ᑌᓐ ᑭ ᐅᑲ ᐊᓄ"ᐧ ᑲᓀ ᑭ" ᐊᖏᒥ-ᐁᓪᑕᐊ·ᖏ ᓄ ᒐᐅ·, ᐁᑯᓗ ᒪᓄ ᓴᒪᖏ ᑭᓵᐋ ᓂ ᑲ ᒥᓵᖏ ᐊᑯ·ᓗᒪ ᑉᓂᒪ·ᑲ ᕿᑎᓇᓄ ᐁᓗᑦᓂᐊᑯ ?

54 ᒪᓄ ᒐᓂᓗ ᑫ ᐅᓗ ᑎᐱᕿᓭᑭ ᒪᓗᓇ"ᐃᑫᐃᓇ, ᐁᑯᓗ ᐅᒪ ᑲᓀ ᐱᓪᓀᐅᓇᓗᐊ·ᓂ ᐁ ᐃᓪᓀᐅᓇᓗᐊ·ᓂ ᑭᑎᓀᐅᓇ ᑭᓪᓀᐅᓇᓗᐊ·ᓂ ᐁ ᑭᓭᓄᐅᓇᓗᐊ·ᓂ ᐁ" ᑭᓭᓄᐅᓇᓗᐊ·ᓂ°.

55 ᐁᐅᑯᓂ ᒪᓄ ᒣ·"ᓭ ᐁ ᐃᓪᐱᕿᓴᐊ ᑎᐱᐃᐱᒪᓵᐊ ᑭᓴᓐ ᐅᑎᓗ ᐃᑌ° ᑲ ᒪᒪᐁ·ᔭᑎᓂᓗᐊ·, ᐅᓪᓀᐅᓇᓗᐊ·ᓂ° ᐁ" ᑭᓭᓄᐅᓇᓗᐊ·ᓂ°. ᐁᑯᓗ ᒪᓄ ᐃᑌ°ᑲ ᑭ"ᑭᓴᓐ ᑭᑫᑭᓴᓐ ᐁᑯᓗ ᒪᓄ ᐃᑌ°ᑲ

ᐊᓂᒪ ᐁ ᑭᓱᖏᑕᒪᐢ ᑲ ᐯᑲˣ ᒥᖏᑯ. ᐅᒥᓱ ᒪᓗ ᑭᖏ ᐃᑌᐊᖏᓪ, ᐊᑲ: ᑲᓴᓐᓗ ᐁ ᐸᕐᑎᐃᑯᓴˣ ? ᑲᓚ-ᐊᖏᐸᑦ ᐃᓴ ᑭᓴ ᐁᑐᑯ.

5 ᑭᖏ ᐃᓱᐁᐠᐢᓂᐤ ᒪᓗ ᐊᓂᐃ ᓂᓐ ᒥᒋᓚᐤ ᑕᖏᑦᒉᐠᐢᓴ ᓱᓂᔭᐊᐠ ᐊᓂᒋ ᑭᖏᑕᓂᖏᑕᐃᑯᓴᒥᐃᓚᒥᑯˣ, ᐁᑯᓱ ᐁ ᑭᖏ ᓱᐯᐠᐢᑌᐟ, ᐁ ᑭᖏ ᓂᒋᐃᓗ. ᐊᑯᑎᓱᐟ.

6 ᐊᓂᓍ ᒪᓗ ᓍᖏᓪ ᐸᑭᓱᐃᓴᑐᓂᐠᐢ ᑭᖏ ᐁᑎᓂᐊᐠᐢ ᐊᓂᐃ ᓱᓂᔭᐊᐠᐢᐠᓴᑑ, ᐁᑎᒥ ᐁ ᑭᖏ ᐃᑌᐠᓪᓗ, ᐃᓚᒪᐃᔭᓄ ᒥᐊᐠᐢᓱᐟ ᐊᓂᒋ ᐸᑭᓱᐃᓴᐠᓂᓴ, ᑭᓖᒪ ᒥᐠᑯ ᑭᖏ ᐅᐢᒋᒋᐊᐠᐢᓂᐊᐠᐢᓵ.

7 ᐁᑯᓱ ᒪᓗ ᑭᖏ ᐅᓚᓱᐊᐠᐢᑌᐊᐠᐢ, ᐁ ᑭᖏ ᐊᒋᐁᐠᓪᓗ ᓴᓐᑭᖏᐃᓴᐠᐢᓚᐤ ᐊᓂᐃ ᓱᓂᔭᐊᐠᐢᐠᓴᑑ, ᐁᑎᒥ ᐁ ᑭᖏ ᐊᒋᐁᐠᓪᓗ ᐊᓂᒋ ᐸᑭᓱᐃᓴᐠᓂᓴ, ᐁᑎᒥ ᐁ ᑭᖏ ᐊᒋᐁᐠᓪᓗ ᐊᓂᖏ ᐃᓴᐢᐁᐃᓴ ᐁ ᑕᐊᐠᓱᒥᓴ;

8 ᐁᐅᑯ ᒪᓗ ᐁᐢᖏ ᐊᓂᒪ ᖃᓐᓂᓱ ᐁ ᑭᖏ ᐃᓱᓂᓴᑌᐠ, ᒥᐢᑯᐃᓚ ᖃᓐᓂᓱ, ᐱᓗᓴ ᐊᓗᖏᐢ ᐁ ᑲᓱᓴ.

9 ᐁᑯᓵᐱ ᒪᓗ ᐁ ᑭᖏ ᑎᐱᐸᓗᐠ ᐊᓂᒪ ᐁ ᑭᖏ ᐃᑌᐠᐸᐠ ᐅᑫᐠᖏᑐᐃᓚᓂᐠᐢᓂ ᐊᐟᐃᑐ, ᐅᒥᓱ ᐁ ᐃᑌᐠᐠ, ᐁᑯᓱ ᒪᓗ ᑭᖏ ᐅᑎᓂᐊᐠᐢ ᓂᓐ ᒥᒋᓚᐤ ᐠᐢᒋᓵᐠᐢᐠᓴᑑ, ᐊᓂᒪ ᐁ ᑭᖏ ᐊᒋᐁᐠᓪᓗ ᐊᓂᖏ ᐃᓵᐢᐁᐃᓴ ᐁ ᑕᐊᐠᒥᓱᓴ;

10 ᐁᑯᓱ ᒪᓗ ᐁ ᑭᖏ ᑐᑫᓱ ᒥᓵᐢ ᐊᓂᒪ ᐅᑕᓱᓵᐠᐢᑭᖏᐃᐠᐢᐠᓴᑑ ᐁ ᐸᑎᓐᓗᐠᐢᑭᖏᐃᓴᐠᐢᓚᐤ ᐊᓂᐃ ᓱᓂᔭᐊᐠᐢᐠᓴᑑ, ᐁᑎᒥ ᐁ ᑭᖏ ᐊᒋᐁᐠᓪᓗ ᐊᓂᖏ ᐃᓵᐢᐁᐃᓴ ᐁ ᑕᐊᐠᒥᓱᓴ;

11 ᑭᓴᐠ ᒪᓗ ᑭᖏ ᐅᑎᓐᓗᐠᐢᑲᐊᐠᐢᑕᐁᐠᐢᐠᓴ ᐅᓚᓱᐠᐢᐁᐠᐢᐠᓴᒪᓕ; ᐊᓚ ᒪᓗ ᐅᓚᓱᐁᐠᐢᐁᐠᐢᒪᓕᐠ ᑭᖏ ᖱᑫᐠᐢᑎᐟ, ᐅᒥᓱ ᐁ ᐃᒋᐠ, ᑭᓴ ᑭ ᐅᐱᑭᒪᒥᐊᐠᐢᐊᐠᐢᐠ ᒉᓴᐠ ? ᑭᓴᐠ ᒪᓗ ᐅᒥᓱ ᑭᖏ ᐃᑌᐠ, ᑭ ᑎᒋᐟ.

12 ᐃᓵᐱ ᒪᓗ ᐁ ᓴᓂᐳᒥᓱᓱ ᑭᖏ ᐸᑎᓐᓗᐠᐢᓚᐤᐠᐢᐠᓴᑑ ᒋᓴ ᖱ ᐅᐢᒋᐅᐠᐢᑭᖏᐃᓴᐠᐢᓚᐤᐠᐢᐠᓴᑑ, ᓇᒪ ᐊᐟᐃᑌᐠ: ᑭᖏ ᐃᓱᓇᐠᐢᐊᐠᐢᓱᐟᐠ.

13 ᐁᑯᓵᐱ ᒪᓗ ᐸᐠᐢᐊᐠᐢ ᐅᒥᓱ ᑭᖏ ᐃᑌᐠ, ᓇᒪ ᑭ ᑭᖏ ᐯᖏᑕᐊᐠᐢᐊᐠᐢᐠᓴᑑ ᒋᓴᐠᐢᐊᐠᐢᐠᓴᑑ ᐁ ᐊᐠᐢᑕᑭᐠᐢᐠᓴᑑ ?

14 ᓇᒪᐃᓚᐠᖏᒣ ᒪᓗ ᖱᓇᑫ ᐯᓴᐠ ᐊᐠᒥᑕᐊᐠᐢᐠ ᑭᖏ ᓇᐠᑫᐠᐊᐠᐢᓱᐟᐠ ; ᐁᐅᑯ ᒪᓗ ᐅᖏᑭ ᓴᓐᓵᐢ ᑭ ᑭᖏᑭ ᒪᒪᓚᖃᐠᐢ ᐅᓇᐠᐢᐁᐠᐢᐠᓴᑑ.

15 ᐁᑯᓵᐱ ᒪᓗ ᐁ ᐃᐠᖏᐢᐠᓴᓄᐠᐢᐠᓴᑑ ᐅᓇᐠᐢᐁᐠᐢᐠᓴᑑ ᐃᐠᖏᐢᐠᓴᑑᐠᖏᐢᐠᓴᑑᐠᐢᐠᓴᑑᐠᐢᐠᓴᑑᐠ

∇ ᐊᓀᑎᓂᒃᑌᑦ ᑲᐃᓴᒃᖢˣ ; ᐃᑦᐱ ᒪᒃ ᑲ ᓂᑦᑕᓀˣ, ᓇᒪᐃᓐᓴ ᐃ᐀ ᒥᓂᑫᐤ.

35 ∇ᑯᓀ ᒪᒃ ᓀ ᑲᑦᒋᒃᑌᐊᐤ, ᒥᓇ ∇ ᑭ" ᓴᓇᐃᐤᓇᒪᓀᑦ ᐅ ᕀᐊᐃᐤᓀᓀᐊᐤ ; ∇ ᓂᕀᐃ᐀ ᑭᕐᓂᑦᑕ"ᓀᑦ, ᑭᑦ ᐅ"ᓀ ᑎᐱᕀᓂᐊᐤ ᐊᓂᒪ ᒪ ᑭ" ᐃᑌᑫᓂᓂᐊᐤ ᓂ ᕀᐊᐃᐤᓂᓴ, ᒥᓇ ᓂ ᕆᒃᓂᐃᐤᓂᓀ ᑭ" ᓂᕀᐃ᐀ ᑭᕐᓂᑦᑕᒪᐤ.

36 ∇ᑯᓀ ∇ ᑭ" ᓇ"ᐊᐱᐤ, ᑭ" ᐊᓴᐤᐁᐊᐤ ;

37 ∇ ᑭ" ᐊᑦᕀᐊᓀᐤ ᒪᒃ ∇ᑯᑕ ᒉ"ᑯᒉ ᐅ ᑕᑎᒃᓀᓂᐤˣ, ᐅ ᒥᓪᒥᑯᐃ᐀ ᒪᓀᓇ"ᐅᑯᐃ᐀·, **∇ᐅᑯ ᐊᐊ᐀ ᑭᓴᓀ ᐅ ᔨᑭᒪᒥᐊ᐀·ᐊ᐀ ᔨᑲᓀ**.

38 ∇ᑯᑕ ᒪᒃ ∇ᑯᑦᐃ ᑐᓀ ᑭᒧᑎᐅᒃ ᑭ" ᐃ᐀·ᑭᓀᒃ·ᒋᓀ᐀; ∨ᑲᓀ ᐅ ᑭ"ᑭᓪᑭᖢˣ, ᒥᓇ ᑯᑦ ᐅ ᓇᒪ"ᑎᓪᓀˣ.

39 ¶ ᐊᓂᑭ ᒪᒃ ∇ᑯᑕ ᒃ ∧ᒥᒪᒪᔨᐅᒃᐊᐤ᐀·ᑭᓀ ᑭ" ᕀᑦᐱᓄᕀ∇·ᐊ᐀·ᓀ, ᒥᓇ ∇ ᑭ ᓇᓇᒥᐅᑫ᐀·ᑎᑦᐊᐤ᐀·ᑭᓀ,

40 ᐅᒥᓄ ᒪᒃ ∇ ᐃᑌ᐀·ᑭᓀ, **ᑭᓀ** ᒃ ᓂᓄᐊ᐀·ᓇᒥᑕᓄ ᑭ"ᑭᐊᑦᒪᒥ"∇ᐃ᐀·ᒃᒥᓀ, ∇ᑯᑕ ᒃ ᑭᒪᑕᓄ ᓂᑎ ᑭᓀᒃᐊ᐀·, ∧ᒪᒥᐃᑕ᐀. **ᑭᑎᐤ** ᑭᓀ **ᑭᔪᒪᓂᑐᐃ᐀·ᐊ᐀· ᑯᓀᓴ**, ∨ᒥ ᓴᓇᕀᐃ᐀· ᐊᓀᑎᑌᓀᑫᐤˣ ᐅ"ᑭᓀ.

41 **ᐃ**·ᑎᑕᐊ᐀·ᑭ ᒪᒃ ᐅᐊ ᑭ"ᑭ ᕀᑭᕐᑫᐃ᐀·ᓂᐊ᐀·ᑭ ∇" ᕀᐱᓇᑕᐊ᐀·ᑭᓀ, ᐊᓀᑎ ᒪᓀᓇ"ᐃᑫᐃ᐀·ᓂᐊ᐀·ᑭᓀ ᒥᓇ ᒃ ᓴᒃᖢᓂᓀ"ᕀᐊᓀᑎᓀ, ᐅᒥᓄ ᑭ" ᐃᑌ᐀·ᐊ᐀·ᑭᓀ,

42 ᐊᑕᒃ ᐱᒪᓀᑭᐤ ; ᐃ᐀·ᓄ ᓀᒪᐃ᐀·ᓄ ᑭ" ᐱᒪ·ᑭᓀᐊᓀᑦ. ᑭᑎᐤ ᐃ᐀·ᓄ ∇·ᑭᒪ"ᖢᑎᕀᐊ᐀·ᑫ· ᐊᓂᐃ ᐃᐧᐳᐁᐃᐧ, ᑭᐳᐧ ᐊᓀᖢ ᐃᐧᐳᐁᐃᐧ"ᑎᑯᐧ ᖢᑕ ∨ ᐅ"ᑭᓀ ᓴ"ᕀᐊᓀᑎ, ∇ᑯᑕ ᒪᒃ ᑭ ᒃ ᑕᐯ·"ᕀᐊ᐀·ᓀᓂᐤ.

43 ᒪᒥᓀᑐᐊ∇·ᑫ ᑭᔪᒪᓂᑐᐊ᐀·ᐊ᐀· ; ᑭᐳᐧ ᐊᓀᖢ" ᖢᑕ ᐱᒪᓀᐃ᐀·, ᑭᑎᐤ ᐊᓀᑎᑌᓀᑫᐤˣ ᐊᓀᑎᑌᓀᑫᐤˣ ᖢᑕ ∨ ᐅ"ᑭᓀ ᓴ"ᕀ

66 ᐁᑯᓂ ᒪᓗ ᑭ ᓂᐯᓛᑌᐊᓚᖅ, ᑎᓇ ᑕᑐᓂ ᐁ ᑭᐟ ᑲᓇᕐᓴᕐᓭᑦᑕᖏᓕᖅ ᑮᐱᓂᑲᑌᓚᖅᓂᖏᓐ ᐁ ᑭᐟ ᐊᑯᑭᑫᐊᓚᖅᓂᖏᓐ ᐊᓂᓂᓗ, ᑎᓇ ᐁ ᑭᐟ ᐊᓚᐊᑫᖏᓐ.

ᒪᓂᓇᒪᓐᓄ ᓂᓂᑦᓇᐟ ᐊᖅᓇᓗᐅᓚᖅᑎᑦ.

1 ᐁ ᑐᓂ ᐊᖅᒥᐟᐁᑭᓂᓚᖅ, ᐱᑀᓇᖅ ᐁᐟ ᐯᒋᑦᕕ ᐊᓂᒪ ᓂᐱᑦ ᐁ ᑭᐟᓂᓚᖅ, ᑭᐟ ᐯᓂᓚᖅ ᐊᖅᓂᓚᖅ ᐁ ᐃᑦᐸᖅ, ᑭᐟ ᐯᓂᓚᖅ ᑭᐳᐃ, ᑭᓇ ᐅᑦ ᑐᐟᐃ, ᑭᓐ ᐃᓐᑦᓂᑦᑕᖏᓐ ᑭᑦᐸᖅᒥᑦ.

2 ᑭᑦᐟ ᒪᓕᖅ, ᑭ ᐟᐯᑭ ᓇᓇᒥᐸᓐᓄ ᐊᑦᑭ ; ᑎᑫᒪ ᐅ ᑌᐳᐟᔭᒪᒪ ᑲ ᑎᐁᐸᐟᑎᑫᐟ ᐟᐯᑭᑭᓭᓂᖅ ᐟᐯᑭ ᐅ

ᑭᒧᐅᒃ ᓱᓗᕐᓯᐅᓪ. ᒥᑎᑦᓴᐅᒃᓯᐅᓪᓗ ᑲᓪ ᐅᑎᒥ ᔦᓐᓄᖅᑎᑯᑎᑕᐅᑎᑎᑐᓪᓗ ᓄᑕᖅᑐᑎᓪᓗ.

5 ᐁᑯᑦ ᒪᒃ ᑭᑎ ᐯ ᐅᑎᒥ ᐋᖅᐅᓴᓄᐊᖅ ᐁ ᐯ ᐃᓅᑯᓗ ᑲᑎᑕᐅᑎᑎᓪᓗ ᐃᓐᓇᖅ ᑲᓪᓚᐅᑎᑎᓪᓗ ᑲᑎᑕᐅᑎᑎᓪᓗ ᐃᓕᓴᐅᑎᑎᓪᓗ ᐃᓕᓴᐅᑎᑎᓪᓗ ᐃᓕᓴ

37 ᐃᓕᓴ ᓚᒃ ᑲᓐᒃᑰᐊᓕᕆᓂ, ᐅᑎᓂᓱ ᑭᓐ ᐃᑌᐊᐧᓕᓂ, ᖃᐧᓐᕕᑭᓐᓂᕐᒪᑦ ᑭ ᓇᓭᔪᓇᒃᓕᓂ.

38 ᐅᑎᓂᓱ ᓚᒃ ᑭᓐ ᐃᑌᐧᓐ, ᓚᓐᑎ ᐃᑐᐧᑌᑦᓴᑦ ᓂᓕᑦ ᐅᑌᓇᓐ, ᐅᓂᑌ ᑭᓇ ᒃᕐᑫᒧᐊᑎᐧᓕᑦ; ᑎᑫᒪ ᐅᐅᓂᔨ ᒃ ᑭᓐ ᐯ ᐅᐧᓐ ᐃᑐᐧᑌᑦᓴᑦ.

39 ᐅᓂᓂ ᓚᒃ ᑭᓐ ᒃᑫᐢᑭᒧᐅᓂᐧ ᐅᓕᔭᑎᐧᐅᐃᓐᒃᓄ ᑎᓂᓂᓐ ᒃᓴᐊᐃᓐ, ᑭᓇ ᐅ ᑭᓐ ᓂᓴᐃᓐᐅᓐᓄ ᐃᓐᓇᑦ ᓚᓐ ᐊᓇᓐᒪᓄᑦ.

40 ᐅᓂᑦ ᓚᒃ ᑭᓐ ᐯ ᓇᑎᑦ ᐅᐊᓐᓇᐧᐃᓐᓄ, ᐅ ᐯᐸᓂᓕᓐᒪᓄᑦ, ᑭᓇ ᐅ ᐅᑭᐧᑎᑲᒃᓇᐱᑦᐊᓂᓂᓐ, ᐅᑎᓂ ᓚᒃ ᐅ ᐃᑦᓂ, ᑭᓐᓂᓐ ᐃᑌᓴᐧᑎᓚᓂᓐ, ᑭᓇ ᐅ ᐃᑦᓂ ᑭᓐ ᐯᐧᑭᓐᐃᓐ.

41 ᑭᓴᓐ ᓚᒃ, ᐅᐧ ᑭᑎᒪᑫᓴᒪᑦ, ᑭ ᓱᐱᑭᐧᐧᓂᐧ, ᑭᓇ ᐅ ᑭ ᓴᒥᓇᑦ, ᐅᑎᓂ ᓚᒃ ᐅ ᐃᑦᓂ, ᓂ ᑎᑌᓴᐧᐧᑌᓐ ᐃᓴ; ᐯᐧᑭᓂ ᓚᒃ.

42 ᐃᓐᐃᓂ ᓚᒃ ᓴᒪᓕ ᒃ ᐅᓂ ᐊᓴᒥᑦ, ᓴᒪᓕ ᐅ ᐊᓐᓇᐧᐃᓐᓄᑦ ᑭᓐ ᐃᓐᓇᐧᐃᓐᓄᑦ; ᐅᑎᓂ ᓚᒃ ᐅᐧᓐ ᑭᓐ ᐃᓐᓇᐧᐃᓐᓄᑦ.

43 ᐅᓂᓂ ᓚᒃ ᑲᐧᓴᐧᐧ ᑭᓐ ᑫᑲᓄᒣᐧ, ᑭᓇ ᓴᒪᓕ ᐅ ᑭ ᓂᐯᐧᐧᑎᐊᓐᓂᑦ; ᐅᑎᓂ ᓚᒃ ᐅᐧᓐ ᑭᓐ ᐃᓐᓇᐧᐃᓐᓄᑦ.

44 ᐅᑎᓂ ᓚᒃ ᐅ ᐃᑦᓂ, ᐊᐧᓴᑲᐧᓴᐧ ᐅᑲᐃᓐᓴ ᓇᓂᓚᐧ ᐃᓂ ᐊᐃᓐᓴᐧ ᐃᓐᓇᐧᐃᓐᓄᑦ; ᓚᒃ ᓂᐯᐧᑌᓐ, ᓂᐊᐃᓐ ᐊᐧᐸᑌᓐᓂᐧᓚᐧ ᐸᑭᑫᐃᓐᓇᓂᓐ, ᑭᓇ ᑭ ᐯᐧᑭᐃᓂᓐᓂᐧ ᐅᐧᓐ ᐸᑭᑫᐃᓐᓇᓂᓐ, ᐅᑎᓂ ᓚᒃ ᐅᐧᓐ ᐃᓐᓇᐧᐃᓐᓄᑦ.

45 ᓚᒃ ᑭᓐᐊᐧᓴᐃᓐᐧ, ᐅᓂᓂ ᑕᐧᑕᐃ ᐅ ᑭ ᓂᐯᐧᐧᐊᐧᐃᓐᓄᑦ, ᑭᓇ ᑕᓂᐧᐧ ᒃᑕ ᓂᓴᐧᐸᓇᐧᐃᓐᓄᑦ ᐊᐧᓕ ᒃ ᐊᓇᓇᓐ, ᐅᑎᓂ ᓚᒃ ᐅᐧᓐ ᑭᓐ ᓚᐃᓐᐧᒃᐧ ᑭᓇ ᓚᓂᓴ ᑭᐃᓐᐧᐅᑦᓂᐧ ᐅᓐᓇᓂᓴ, ᓚᒃ ᓂᓂᑎᐧ ᐱᒃᐧᑕᓂᒃᓄᑦ ᐅ ᑭᓐ ᐊᐧᐳᐧᓂ, ᐅᑎᓂ ᓚᒃ ᓇᓴᐧᐃᓐᓄᑦ ᐃᐅ ᑭᓐ ᐯ ᐅᐧᓐ ᓇᓂᓂ.

ᓚᑎᓇᒪᒃᓂ ὀᓂᓱ.

1 ᖃᓇ ᓚᒃ ᑭᓐ ᐱᐧᓐᑫᐧ ᑫᐸᓵᓄᐊᒥᓄᑦ ᓇᓂᔪᐧ ᐃᓕᓂᓂᓄᑦ ᐅ ᐱᓯᒃᓕᓴᐧ; ᐅᑎᓂ ᑭᓐ ᐯᑕᒃᐧᐧ ᔪᐧᓐᒃᑲᓕᓂᓂᓄᑦ ᐅ ᐊᐃᓐᓄᑦ.

2 ᓴᓪᓕᐧ ᓚᒃ ᒥᐧᑎᐧ ᑭᓐ ᓪᒪᐃᓐᒪᓇᐧᑎᐊᐧᐃᓐᓄᑦ, ᒃ ᐃᓐᐱᐧᑎᓄ ᒥᐧᑎᑎᑎᓄᐧ ᓇᒪᐃᓂᓴ ᐅ ᓂᓂᓂᓄᑦ ᑭᓐ ᐊᐧᐳᐧᓂᓴ; ᐅᑎᓂ ᓚᒃ ᑭᓐ ᐅᑎᓂᓂᓄᑦ ᐅ ᐃᓐᓇᐧᐃᓐᓄᑦ, ᐃᓐᓇᐧᐃᓐᓄᑦ ᐅᑎᓂ ᓚᒃ ᐅᐧᓐ ᐃᓐᓇᐧᐃᓐᓄᑦ ᐅ ᐃᓐᓇᐧᐃᓐᓄᑦ ᐅᑎᓂ ᓚᒃ ᐅᐧᓐ ᐃᓐᓇᐧᐃᓐᓄᑦ.

3 ᑭᓐ ᐯ ᓇᑌᐊᐧᓴ ᓚᒃ, ᐅ ᑭᓐᐯᓂᐧᐃᓐᓄᑦ ᐯᓴᐧ ᐅ ᐃᓐᓇᐧᐃᓐᓄᑦ, ᓂᐅ ᒃ ᐱᒥᐃᓐᓄᑦ ᐃᓐᓇᐧᐃᓐᓄᑦ.

4 ᐃᓐᐃᓂ ᓚᒃ ᐅᒃ ᑭᓂᐃᓐᓴ ᒃ ᐯᓇᓪᓂᓄᑦ ᐅᓴᐧᓂ ᐅ ᐃᑌᓴᑎᐃᓐᓄᑦ, ᑭᓐ ᐃᓐᓇᐧᐃᓐᓄᑦ ᐅᑎᓂ ᓚᒃ ᐅᐧᓐ ᐃᓐᓇᐧᐃᓐᓄᑦ; ᐃᓐᐃᓂ ᓚᒃ ᒃ ᐱᒃᐊᐃᓐᓄᑦ, ᑭᓐ ᓂᐧᑎᐃᓐᓇᓂᓐ ᓴᓪᓕᐧ ᐃᓐᓇᐧᐃᓐᓄᑦ ᐅᑎᓂ ᓚᒃ ᐅᐧᓐ ᐃᓐᓇᐧᐃᓐᓄᑦ.

5 ᐃᓐᐃᓂ ᓚᒃ ᑭᓴᓐ ᐃᓐᓴᐧᓂᑦᓕᓂᐧ ᐅ ᑕᐯᓂᐧᓴᓄᐧᓕᐃᓐᓂᐧᓂᓐ, ᐅᑎᓂ ᓚᒃ ᐅᐧᓐ ᐃᓐᓇᐧᐃᓐᓄᑦ, ᓂᐧ ᓂᓴ, ᑭ ᐅᓂᓄᐧᓕᒪᒃᐃᓐᓄᑦ ᑭ ᓚᑦᐃᓐᒪᓇᐧᐃᓐᓂᐧ.

6 ᐃᓚᒃ ᐅᓂᑕ ᐊᓂᓐᐧ ᓚᓂᓇᓐᐃᓐᓴᓂᐧᐊᓂᓐ ᑭᓐ ᐊᐱᐊᐧᓂᓐ, ᐅᓂᓂ ᐯ ᓚᒥᑐᓄᓐᓂᑦᓂᐧ ᐅᑎᓂᐃᓐᐊᓂᓐ,

7 ᒐᓇᓐ ᐊᐧᐊᐧ ᐊᓂᓂᓴᓂᓂ ᒃ ᐸᐧᓐᒍᒧᐧᓐ? ᐊᐅᐧᓇ ᑫ ᑭᓐ ᑐᓄᓐᓂᑦᐯ ᓚᑎᐃᓐᒪᓇᐧ ᐱᓂ ᑭᓴᓓᓐ?

8 ᓴᓚᐧ ᓚᒃ, ᐃᓐᐃᓂ ᑭᓴᓐ ᒃ ᑭᓐᑫᐳᐯᓴ ᐅ ᐯᐧᐱᓂᓴ ᐅᓚ ᐯ ᐊᐳᑌᓴᓂᑦᓂᐧ, ᐅᑎᓂ ᑭᓐ ᐃᓐᓇᐧᐃᓐᓄᑦ; ᒐᓇᓐᑎᑭ ᒃ ᑫᒃᑎᑎᒍᓂᐧᐃᓐᓄᑦ ᐅᐅ ᐅ ᑌᓐᐃᓐᐊᓂᓐᓂᐧ ᐱᓂ ᑭᓴᓓᓐ?

9 ᒐᓇᓀᒪ ᐃᓐᐧᓂᐯᓇᑫᐧ ᑭᑎ ᐃᑎᓂᐧ ᒃ ᐊᓂᓂᓴᓂᐧ ᓂᐳᐃᓐᓇᐳᐃᓐᓂᐧ, ᑭ ᒪᑎᐃᓐᒪᓇᐧᐃᓐᓂᐧ ᑭ ᐅᓐᓴᓂᐧᐯᓚᒪᓴᓐᓂᐧ; ᐊᐳᑌᓴᓂᐧ ᑭᓐ ᐃᓐᓇᐧᐃᓐᓄᑦ, (ᐅᑎᓂ ᐃᑌᓐ ᒃ ᐊᓂᓂᓴᓂᐧ ᓂᐳᐃᓐᓇᐳᐃᓐᓂᐧᓂᓐ,)

11 ὀᓄ ᑭ ᑎᑎᐧ, ᐊᐧᓂᐳᒃ, ᖃᓇ ᐅᑌᓇ ᑭ ᓂᐯᐧᐃᓐᓂᐧ, ᑭ ᐊᐧᓐᒃᐃᓐᓴᓂᐧᓂᓐ ᐃᓂᓂ ᑭᓐᐧ.

12 ᓴᓪᓕᐧ ᓚᒃ ᑭᓐ ᐊᐧᓂᐳᒃᐧ, ᐯ ᑭᓐ ᐅᑎᓇᓐᓂᐧ ᓂᐯᐃᓐᓂᐧ, ᖃᓇ ᐯ ᑭᓐ ᐊᑎ ᓂᓂᐧᐯᑌᓂ ᒃᓐᑭᓴᓐᐧ ᐃᓐᓂᐧᐊᓂᓐᓂᐧᐃᓐᓄᑦ ᑭᓐ ᐃᓐᓇᐧᐃᓐᓄᑦ; ᐅᑎᓂ ᓚᒃ ᐅᐧᓐ ᑭᓐ ᐃᓐᓇᐧᐃᓐᓄᑦ ᐅᑎᓂ ᓚᒃ ᐅᐧᓐ ᐃᓐᓇᐧᐃᓐᓄᑦ ᐅᑎᓂ ᓚᒃ ᐅᐧᓐ ᐃᓐᓇᐧᐃᓐᓄᑦ.

13 ᖃᓇ ᓚᒃ ᓂᓂᑌᓐ ᑭᐧᑎᒃᑲᓂᐧ ᑭ ᐃᓂᓂ ᓂᐯᐧᐧᑌᓐ; ᒃᐧᑭᓴᓐ ᓚᒃ ᒃ ᓚᒪᐅᐧᓴᑎᓐᓂᐧ ᐊᐳᑌᓴᓂᐧᓂᓐ ᑭᓐ ᐯ ᐅᑎᓂᓂ, ᐅᑎᓂ ᓚᒃ ᑭ ᐸᐧᑫᐃᐊᒪᓂᐧᓂᓐ.

14 ᒣᒃᐧ ᓚᒃ ᐅ ᐊᓂ ᓴᓐᒃᓂᐧ, ᑭᓐ ᐃᓐᐧᓂᒣᐧ ᐸᐃᐧᓂᐧᓴ ᐅ ᑯᓂᓴ ᐊᐸᐧᓂᐧᐧ ᐅ ᐊᐱᐊᐧᓂᐧ ᐃᓂ ᒃ ᐅᑎᓇᑦᓂᐧ, ᑎᓂᐧᐊᓂᓐᐃᓐᓄᑦ ᐃᓐᓂᐧᐊᓂᓐᓂᐧᐃᓐᓄᑦ, ᐅᑎᓂ ᓚᒃ ᑭᓐ ᐃᓐᓇᐧᐃᓐᓄᑦ, ᐱᒥᑎᓴᐅᓐ. ᑭᓐ ᐸᐧᑫᐃ ᓚᒃ ᐅ ᑭᓐ ᐱᒥᐃᓐᓂᐧᓂᓐ, ᐃᓐᓂᐧᐊᓂᓐᓂᐧᐃᓐᓄᑦ.

15 ᑭᓐ ᐅᑎᓂᐧᐸᓇᐧᓂ ᓚᒃ, ᐊᓂᒪ, ᒣᒃᐧ ᑭᓴᓐ ᐅ ᐊᐱᐧ ᐅᓐ ᑭᓐ ᑕᐧᑕᐃᐧ ᐅ ᐊᓂᐧᐧᒃᐃᓐᓴᓂᐧᓂᓐ, ᒥᐧᑎᐧ ᐸᐧᐦᐃᓐᓇᒃᓇ ᖃᓇ ᐅᒪᓐᐃᓂᐧᐊᓂᓐᓂᐧ ᐃᓐᐧᓂᐸᐧᐃᓐᓄᑦ ᐅ ᑭᓐᑫᐳᐯᓴᓂᐧᓂᓐ, ᐅᑎᓂ ᓚᒃ ᐅᐧᓐ ᐃᓐᓇᐧᐃᓐᓄᑦ ᐅ ᑭᓐᑫᐳᐯᓴᓂᐧᓂᓐ ᐅᑎᓂ ᓚᒃ ᐅᐧᓐ ᐃᓐᓇᐧᐃᓐᓄᑦ.

16 ᐃᓐᐃᓂ ᓚᒃ ᒪᓂᓇᐧᐃᓐᓴᓂᐧᓂᓐ ᖃᓇ ᐸᐧᐦᐃᓐᓇᐧᐃᓐᓄᑦ, ᐃᓐᓴᐸᒪᓂᐧ ᐅ ᐃᓐᐧ ᑎᑎᓂᓂᓂᐧᐃᓐᓄᑦ ᐸᐧᐦᐃᓐᓇᐧᐃᓐᓂᐧᓂᓐ ᖃᓇ ᐅᒪᓐᐃᓂᐧᐊᓂᓐᓂᐧᐃᓐᓄᑦ, ᐅᑎᓂ ᓚᒃ ᐅᐧᓐ ᐃᓐᓇᐧᐃᓐᓄᑦ ᐅ ᑭᓐᑫᐳᐯᓴᓂᐧᓂᓐᓂᐧᐃᓐᓄᑦ, ᒐᓇᓐᑎᑭ ᒃ ᐃᓐᓂᐧ ᑎᑎᓂᓂᓂᐧᐃᓐᓄᑦ ᐅᑎᓂ ᓚᒃ ᐅᐧᓐ ᐃᓐᓇᐧᐃᓐᓄᑦ ᐅᑎᓂ ᓚᒃ ᐅᐧᓐ ᐃᓐᓇᐧᐃᓐᓄᑦ?

17 ᐃᓐᐃᓂ ᓚᒃ ᑭᓴᓐ ᐱᐸᓂᓴ, ᐅᑎᓂ ᑭᓐ ᐃᓐᓇᐧᐃᓐᓄᑦ, ᐊᓂᒪ ᐊᓂᒪ ᒃ ᑕᐧᐯᐧᐃᓐᓂᐧ ᓚᐃᓐᐧᓕᓂᐧᓂᓐ ᐃᓐᓂᐧᐊᓂᓐᓂᐧᐃᓐᓄᑦ ᐅᑎᓂ ᓚᒃ ᐅᐧᓐ ᐃᓐᓇᐧᐃᓐᓄᑦ; ᐃᓐᐃᓂ ᓚᒃ ᒃ ᐱᒃᐊᐃᓐᓄᑦ, ᑭᓐ ᐃᓐᓇᐧᐃᓐᓄᑦ ᐅᑎᓂ ᓚᒃ ᐅᐧᓐ ᐃᓐᓇᐧᐃᓐᓄᑦ ᐅᑎᓂ ᓚᒃ ᐅᐧᓐ ᐃᓐᓇᐧᐃᓐᓄᑦ.

18 ᐊᓂᓂ ᓚᒃ ᐅ ᑭᓐᑫᐳᐯᓴᓂᐧᓂᓐ ᓱᓐ ᖃᓇ ᐸᐧᐦᐃᓐᓇᐧᐃᓐᓄᑦ ᐃᓐᓂᐧᐊᓂᓐᓂᐧᐃᓐᓄᑦ ᐅᑎᓂ ᓚᒃ ᐅᐧᓐ ᐃᓐᓇᐧᐃᓐᓄᑦ, ᒐᓇᓐᑎᑭ ᒃ ᑭᓐᑫᐳᐯᓴᓂᐧᓂᓐᓂᐧᐃᓐᓄᑦ ᐅᑎᓂ ᓚᒃ ᐅᐧᓐ ᐃᓐᓇᐧᐃᓐᓄᑦ ᐅᑎᓂ ᓚᒃ ᐅᐧᓐ ᐃᓐᓇᐧᐃᓐᓄᑦ ᐅᑎᓂ ᓚᒃ ᐅᐧᓐ ᐃᓐᓇᐧᐃᓐᓄᑦ.

19 ᑭᓴᓐ ᓚᒃ ᐅᑎᓗ ᑭᐱ ᐃᑌᐢ, ᒃᑕ ᑭ ᓇᒪ ᒥᑭᓗᓴᐊᓐ ᐅ ᕆᐊᓐᓂᑦ ᓇᐱᐊᐱᑦᓂᐢᓄ ᐅ ᖃᒃᑲᐃᓐᓄᑦ ᐊᐃᓐᓄᑦ ᓇᐱᐊᐱᓴ? ᐃᓕᓄᐢ ᐃᓴ ᓄ ᐃᐊᓐᓄᑦ ᓇᐱᐊᐱᓴ, ᓇᒪᐃᓐᓴ ᐅᒃ ᒃᑕ ᑭᐱ ᒥᑭᓗᑦ.

20 ᓚᒃ ᐊᓂᐃ ᑭᓴᒃᐊᓐ ᒃᑕ ᕆᓂᓗᒍᒪᓇᓐ, ᐃᓪᓴ ᓇᐱᐊᐱᓴ ᒃᑕ ᒪᓐᒃᒥᐱᑦ, ᐅᐅᓂ ᓚᒃ ᐃᓪᓴ ᐊᓂᐃ ᑭᓴᒃᐊᓐᓄᑦ ᐅᓐᒃᐅ ᓄ ᑭᑭᓗᑦ.

21 ᓇᒪᐃᓐᓴ ᒥᓇ ᐊᐃᓐᓴᐦ ᐊᓕᓴᓕᓂᐢ ᑲᓴᐃᓐᒃᓄᐢ ᐅᓪᒃᓕᓂᐢ ᑲᐃᓐᓂᐢ ᐊᓕᓴᓕᓂᐢ ᑎᓪᐃᑦᑕᒃᓂᓕᓐᓂᐢ; ᑌᓴᐃᓐᓴᐦ ᐊᐃᓐ ᐊᓂᒪ ᐅᓪᒃᓕ ᐃᓐᓄᓴᐦ ᐊᐃᓐᓂᐢᓄ ᐃᓐᓴᐦ ᐅᓐᑭᑦ ᒪᓕᓕᓴᐢ, ᐅᐃᓴ ᓚᒃ ᓄ ᑕᓐᕿᐦ ᐊᐃᓐᓂᐢᓄ ᓚᒃᓴᓐᓂᐢ ᐊᐃᓐᓂᐢ ᐅᓐᒃᐅ ᓚᒃᓴᓐᓂᐢ ᐊᐃᓐᓂᐢᓄ

22 ¶ ᒪᓯᓇ"ᐃᑫᐃᓚᓂᓂᐅᓪᓗ ᒪᓱ ᖃᐅᔨᔪᐊᒥᕐᓂ ᑲ ᑭ" ᐯ ᐅ"ᑭᓂ ᐃᑐ"ᑎᑭᓗ, ᑭ" ᐃᑌᓐᐊᓗ, ᐊᑦᐅᓐᓂ ᐅᑐᓂᓚᓂᓯᓯᓂᒥᕐᐊᐅ, ᒪᓂ ᐊᓂᐃ ᑲ ᑎᐯᓴᓚᓯᓂᓂᐅᓂ ᒪᓂ ᐊ"ᐄᓚᓐᓄ.

23 ᑭ" ᓇᐁᒣᐤ ᒪᓱ, ᐅᒥᓯ ᒪᓱ ᐯ ᑭ" ᐃᒋᓯ ᐊᐅᓐ"ᑲᓄᓂᕐ, ᒋᓂᓯ ᓴᒋᐤ ᑫ ᑭ" ᐃᓯ ᐊᓂᐃᓚᓂᓂᐅᓂᐃᓇᓱ, ᓴᒋᐤ?

24 ᑭᐢᐱᐤ ᒪᓱ ᐅᑌᓇᐤ ᓄᓇᐃᓂᓯᒪᓱᕐᓂ, ᐯᐅᔪ ᐅᑌᓇᐤ ᓇᒪᐃᓂᓱ ᓄᑦ ᑭᑭᒪᑌᐤ.

25 ᒥᓇ ᑭᐢᐱᐤ ᐊᓂᓴᐃᓱᐤ ᓄᓇᐃᓂᓂᓗᓯᒪᓱᕐᓂ, ᐯᐅᔪ ᐊᓂᓴᐃᓱᐤ ᓇᒪᐃᓂᓱ ᓄᑦ ᑭᑭᒪᑌᐤ.

26 ᒥᓇ ᑭᐢᐱᐤ ᓴᒋᐤ ᒐᓯᔪᓂᓯᓯ, ᔪᔪᓯ ᓄᓇᐃᓂᓂᒐᓯ, ᓇᒪᐃᓂᓱ ᓄᑦ ᑭ" ᓀᐸᐃᓂᐤ, ᒪᓱ ᓄᑦ ᐅᓂ ᐊᒋᓐᓂ.

27 ᓇᒪᐃᓂᓱ ᐊᐃᓂᓴ ᐊᓂᓯᓂᓂᐤ ᓄᑦ ᑭ" ᐱ"ᑐᑫᐤ ᒣᓐᓄᐃᓂᓯᓂ, ᐊᓂᓯᓂᓂᐊᓂ ᐃᓂᑭᐢᐟᓓ, ᓄᑦ ᓂᓯᐊᓂᓇᑭ"ᒋᓂᓯ, ᒪᓱ ᐅ ᒐᓴᓂᐸᓂ, ᑭᐢᐱᐤ ᐅᓄ ᓂᐢᐸᓯ ᒪᒋᓚ"ᑭᓯᓄᓂᓯ ᒪᓱ ᓄᑦ ᐅᓂᓯᓂᓇᑭ"ᒋᓂᓯ ᐅ ᐊᓂᓄᓂᐃᓄᓂᓯ; ᐊᓂᓯᓂᓂᐊᓂ ᐃᓂᑭᐢᐟᓓ ᐃᑌᓐᐊᓂᓇᓱ ᐊᓂᓯᓂᓂᐊᓂ ᐃᑌᓐᐊᓂᓇᓱ ᓄᑦ ᐊᓂᓯᓂᓂᐊᓂ ᐃᑌᓐᐊᓂᓇᓱ ᐅ

ᒥᔪᐃᓗ ᐊᑐ" ᑲᑲ·ᕈᔪᔪᐃᓗ ᐁ·ᐊᑎᕐᓂᐅᓂᐅᑭ ᐃᑌ·ᐃᓗ ᐅ"ᑭ, ᑭᓂᐋ ᓇᔪ"ᕈᐃ·ᑐᒪᒻᓗ·ᖏ.

18 ᐯᐅᑯᓂᓵ ᒪᒃ ᐃ·ᓴ ᐅᑯ ᑲ ᑭᐢᑎᑲᑎᓪᑭ ᒣᑲ·ᐧ ᑲ ᐃ·ᒥᓇᑲᓪᑲᑦ; ᐊᓂᑭ ᐃᔦ ᑲ ᐃᓪ ᐯ"ᕈᑭ ᐃᑌ·ᐃ·ᑦ,

19 ᐊᓂᐃ ᒪᒃ ᕿᐱᔪᓂᓪ"ᕈᒧᐃ·ᓇ ᐅᕈ ᐊᓪᑭᓂ, ᐁᔪ ᐁᔪ ᒪᑭ-ᐃᑌᓵ"ᕈᒧᒪᑦᑭ ᐊᓂᐃ ᐅᕐᒃ ᐁ" ᐱᑐᐊᒪᑲᑭ, ᑭ ᐊᓂᐋ·ᑭᓴᒪᒻᓗ·ᖏ ᐃᑌ·ᐃ·ᑦ, ᐅᐁᔪ ᒪᒃ ᓇᒪᐃ·ᓴ ᒥᓂᔪᐊ·ᑦ.

20 ᐯᑲ·ᓂ ᒪᒃ ᐃ·ᓴ ᐅᑯ ᑲ ᑭᑎᑲᑎᑭ"ᑭᖏ ᐊᓂᕈ ᐁ ᒥᐊ·ᓪᑲᒥᑲᖏ; ᐊᓂᑭ ᑲ ᐯ"ᕈᑭ" ᐃᑌ·ᐃ·ᑦ, ᒥᓇ ᑲ ᑕᓂᔪᐃ·ᑭᖏ, ᐊᑎᑭ"ᔪ ᓂᔪᑐᕈᓇᐣ, ᐊᑎᑭ"ᔪ ᓂᔪᑐᕈᓇᐣ.

21 ¶ ᐅᒥᔪ ᒪᒃ ᑭ" ᐃᑌᐣ, ᐯᒃᓂᐊ·ᑦ ᑭ ᐊ·ᖏᔪᐁᓂᑲᑦ ᑭᑭ ᐊᓪᒃᓂᐊ·ᓵ ᔪᒃᓴ ᑎᕐᐃᑲᓂᓵ, ᐊᑦ" ᔪᒃᓴ ᓂᐯᐃ·ᓂᓵ? ᐅᑲ ᒪᒃ ᐊ·ᖏᔪᐁᓂᑲᓗᓴᓪ-ᐱᓪᑯᓵ ᑲᑕ ᑭᒪᒃᓂᐊ·ᓵ?

22 ᑭᑫᒪ ᓓᒪᐃ·ᓴ ᑫᑲ: ᑲᒃᓂᐊ·ᑦ, ᐊᓂᒪ ᐁᑲ ᖏᖏᕐᑲᑦ·ᓵ; ᒥᓇ ᓓᒪᐃ·ᓴ ᑫᑲ: ᑭᐢ ᑭᒧᒋᑲᓇᐁ·ᓂᔪᑲᑎᑌᐣ ᒪᒃ, ᐱᔪ ᑲᐢᑭᐢᑲᑦ ᑭᖏᔪᓴᑲᑦ: ᑭᔪᐃ·ᐣ ᒪᒃ ᑲ ᐯ"ᕈᒉᑦ ᐊᐊ·ᔪᒉ ᑲ ᑭᒥᓴᐃᔪᐊᑦ: ᑭᔪᐃ·ᐣ ᒪᒃ ᑲ ᐯ"ᕈᒉᑦ ᐊᐊ·ᔪᒉ ᑭ ᑲ ᒥᓴᑲᐃ·ᓴᐃ·ᐣ.

25 ᑭᑫᒪ ᐃ·ᓴ ᐊᓓ ᑲ ᐊᑦ', ᐁᐅᑯ ᐊᓓ ᑫ ᒥᓴᐣ': ᐊᓓ ᒪᒃ ᐁᑲ ᑲ ᐊᑦ', ᐁᐅᑯ ᐊᓓ ᑫ ᒪᓴᑎ"' ᐃ·ᐃ·ᒉ ᐊᓂᒪ ᑲ ᐃᔪ ᐊᑦ'.

26 ¶ ᐅᒥᔪ ᒪᒃ 'ᑭ" ᐃᑌ·ᐣ, ᐯᑯᔪ ᒣ·"ᑭ ᐁᑌᓵ"ᒉᑲ·ᓭ ᑭᓴᒪᓄᑦ ᐅ ᔅᑌᓓᐃ·ᐃ·ᑦ, ᑭᐢᐱᔪ ᐊᓓᔪᓵᓂᐊ·ᑦ ᐃᔪᔪᓵᓂᐣ ᐃᔪᐁᐅᓂᐣ ᐊᓂᑦ ᒧᑦᑦᑲᑎᑦ,

27 ᐯᑯᔪ ᓂᐢ', ᐊ·ᓂᓪᑲ' ᒪᒃ ᐁ ᑎᐱᓪᑲᓵᑦ ᒥᓇ ᐁ ᑭᔪᑲᓵᑦ, ᐊᓂᒪ ᒪᒃ ᑭᓪᑎᑲᑭᑲᓂᓪ ᓴᑲᓪᑭᐣ, ᒥᓇ ᓂ"ᒉᐃ·ᑭᐣ, ᓇᒪᐃ·ᓴ ᑭᑫᓵ"ᑦᐢ ᒉᓂᔪ ᐃᔪ.

28 ᑭᑫᒪ ᐊᓂᒪ ᐊᓪᑭ ᑎᐱᔅᐁ· ᓂ"ᒉᐃ·ᑭᔪᒉᐣ ᒥᓂᔪᓵᓂ; ᓂᐢᐢᔪ ᒪ"ᒉᒥᓇᓪᑦ, ᐅᑲ· ᐁ ᐱᓪᑲ·-ᐢᓪᑭᐣ, ᒪ"ᒉᒥᓂᐣ ᒪᒃ ᐅᑲ· ᐁ ᐊᔪᐃ·ᔪᔪ.

29 ᐃᒃ ᐃᓪᐦ ᐊᓂᒪ ᒥᓂᓪ ᔪᔪᑲᓪᑭᑭᑭ, ᓴᒪᑦ ᐊᓪᒉᐣ ᐅᒪᓂᔪᑲᐣ, ᑭᑫᒪ ᑲᑕ ᒪᐃ·ᑭᖏᓂᐊ·ᑦ ᓴᓴ· ᑕᔪᔪᓄᒪᑲᑲ.

30 ¶ ᐅᒥᔪ ᒪᒃ ᑭ" ᐃᑌ·ᑲ, ᐃᓂᑌ ᑫ ᑭ" ᐅᑎᑭ ᑭᓪᑭᓵᐃᔪᑭᑲᓪ ᑭᓴᒪᓂᐣ ᐅ ᔅᑌᓓᐃ·ᐃ·ᔪᐣ? ᒥᓇ ᑫᑲ: ᐁ ᑭᓪᑭᓵᐃᔪᑭᑲᓪ ᑫ ᑭ" ᐅᑎᑭ ᑭᓪᑭᓵᐃᔪᑭᑲᓪ ᐃᔪᔪᓵᓂᐣ ᐊᓂᑦ ᒥᓂᔪᐊ·ᑦ ᑭᓪᑭᓵᐃᔪᑭᑲᓪ ᐃᔪᔪᓵᓂᐣ ᐊᓂᑦ ᒪ

ᑭᐱ ᐊᑦᓂᐅ, ᒥᓇ ᑭᐸᓕᒃᑕᑯᕐᓂᖅ, ᐅᑎ ᑕᑌᐅᐸᑦ, ᒥᓇ ᐅᑎ ᕿᐯᓗᓗᓂᐊᕐᓂ. 6 ᐃᒃᑲ ᐃᑦᐸᐃ ᐃᓗᐊᕿᒪᑦ ᑭᓴᓴ ᐊᑲᖏᑎᐅ ᐅᑎᑭᓗ, ᑭᖑ ᐃᑦᐸᑦᓯᐅ ᐅ ᑭᖑ ᐅᑭᑭᓂᒃᑲᐃᐸᐊᑲᐊᑲᐊᑲᓂᖅ, 7 ᐅ ᑭᖑ ᒥᐸᑕᐃ ᑌᐯᐊᑦ ᐃᒃ, ᐅᒥᓂ ᐅ ᑭᖑ ᐃᑌᐊᑦ, ᖃᐅᓂ: ᓄᓇ ᖃ ᐃᐸᕿᓂᐃᕐᓂ, ᑭᓴᓂ, ᓄᓇ ᐅ ᐊᓂᓂᐅᒪᓂᐊᓂᐊᑦ ᑲ ᑭᖑ ᑲᓴᒪᓂᐅ ᐅᑎᓗ, ᐅᐱ ᑲᑕ ᖃᐱᓂᕿᑭᖑᓂᐃᐅᓂᐊᑦ ᑲᓴᒪᓂᐅ ᐅᑎᓗ, ᐅᐱ ᑲᑕ ᐃᐳᓂᕿᑭᖑᓂᐃᐅᓂᐊᑦ, 8 ᑭᖃᒪ ᐅᒥᓂ ᑭᖑ ᐃᑌᐅ, ᐯᒋ ᐊᓵᐅᐃᐧ ᐊᐅᓂᓀᐅᓂᐅᓂᐅᓂ

ᓇᐸᐅᓕᓗᑐ ᑭᑎ ᐱᒥᑎᐱᐅᑯᑦ, ᐱᑯ ᐋᒡᓭ, ᒥᓇ ᖁᒥᓂ, ᒥᓇ ᖃᐅ ᐅ ᑭᑯᒪᒪ ᖁᒥᓂ.

38 ᐁᑯᓗ ᒪᒃ ᑭᑎ ᑕᑯᓗᓴ ᐊᓂᑉᓴᕽ ᐊᓂᐅ ᐅᓇᓗᓂᐅᓚᑯᒪ· ᐊᒃᓕᑎᐅ"ᐁᐃᓂᑯᑦᕽ, ᐅ ᑭᑎ ᐊᓂᐸᑎᑦᕽ ᑲ ᓗᒍᐃᓕ, ᒥᓇ ᐊᓂᐅ ᑲ ᒪᔪᓂ ᒥᓇ ᓵᓴᐱᐟ ᑲ ᑭᑎᑦ ᑲᒃᓭᒃᑕᑌᓕᓂ.

39 ᐃᓴᐋ ᒪᒃ ᑲ ᐋᑦᔪᑫ, ᐅᒥᓗ ᐃᑌᑯ, ᒃᓐᓄᑭ ᐅᒪ ᑲ ᒃᒃᐸᒃᑕᑌᓕᔪᔨ, ᒥᓇ ᑲ ᒪᔪᐊᔨ? ᐅᑭᑉᓂᑯᓴᐅ ᓇᒪᐃᓕᓂ, ᐃᓂᐱᐟ ᑲ.

40 ᐁᑯᓗ ᒪᒃ ᑭᑎ ᖁᑕᐃᓂᖃᐱᐁᐃᓕᓂ. ᒪᒃ ᐃᓴᐋ ᒃᑎᑉᓄ ᑲ ᐊᓂᒃᐃᓂᑎᓕᐃᓂ ᑭᑎ ᑕᑯᓄᐅ ᐅ ᒃᐃᓂᓴᐃᓂ ᒥᓇ ᐅ ᑲᐃᓂᓴᐃᓂ ᐊᓂᐃ ᐅᑭᑉᓂᑯᓂᓂ, ᒥᓇ ᐊᓂᐃ ᑲ ᐃᓂᖁᐃᓂᑯᓄᐅ ᑲ ᐱᒥᓂᓂ, ᐅ ᑭᑎ ᐋᑦᔪᑫ ᒪᒃ ᐃᓴᐋ ᑲᑎᑎᑦᕽᑕᑌᓂᓂ, ᐅᑭᑉᓂᑯᓂᓂ ᐅᒪ ᑲ ᐃᓂᖁᐃᓂᑯᓄᐅ ᑲ ᐱᒥᓂᓂ.

41 ᐁᑯᓗ ᒪᒃ ᑭᑎ ᓴᑭᓂᑫᓄᐅ ᐊᓂᐃ ᐅᑭᑉᓂᑯᓂᓂ, ᐅᒥᓗ ᒪᒃ ᐅ ᑭᑎ ᐃᒡᓗ; ᒡᐦᐊᑦᑕ ᑯᒪᑦ; ᐅᒃᓂᒪ, ᐅ ᐃᒡᓂᔨ ᐅ ᓄᐃᓄᐅᑦᒪᒡᕽ, ᐅᑭᑉᓂᑯᓂᓂ, ᓱᓄ ᑭ ᑎᑎᔨ, ᐊᓂᐃᓂᓂ, ᐃᑦᓂᖃᓄ.

42 ᓴᒪᔨ ᒪᒃ ᐅᑭᑉᓂᑯᓂᓂ ᑭᑎ ᐊᓂᐃᓄᓂ, ᒥᓇ ᐅ ᑭᑎ ᐱᒧᑌᑐ; ᑭᑫᒪ ᒥᒡᑕᑌᑦ ᓱᓰᓴᑦ ᑭᑎ ᑕᑌᐱᐅᑦᓂ. ᓵᐋᐱᐟ ᒪᒃ ᑭᑎ ᒪᒪᒪᓄᒡᒪᔨ ᑭᑌᑭ ᐅᒪᓂᓂᑦᑕᓂᓂᓂ.

43 ᓴᒪᔨ ᒪᒃ ᒥᑐᓂ ᑭᑎ ᐊᔨᓄᐊᒥᑐᓂ ᐅᓄ ᐊᐃᓂᓴ ᐊᐅᓂᐅᓂᓂᐊᒥᑦ; ᐅᑯᓂ ᐅ ᑭᑎ ᐃᑌᑦᑐ ᓄᐃᐅᑌᑦᑕᒥᐅᑦ; ᐅᑯᓂ ᐅ ᑭᑎ ᐃᑌᑦᑐ"ᑦ.

ᒪᓂᓇᒪᓄ ᓂᑯᒡᓗᓕᓴ.

1 ᐁᑯᑕ ᒪᒃ ᑭᑎ ᐅᑦᑭ ᐊᓂᔨᐃᓂᓂ, ᐅ ᑭᑎ ᑕᑯᓂᓴᕽ ᒪᒃ ᑎᐱᔨᐅᓂ ᐅ ᑕᓐᑭᕽ; ᐅᑯᓂ ᐅ ᑭᐅᓂᐅᐊᒪᔪᐊᓂᓄᓇ ᑭᑎ ᐱᒥᑎᐱᐅᑦ.

2 ᐃᓴᐋ ᒪᒃ ᐅ ᐊᔨᒥᑦᐁᑭᓄᔨ ᐅᓂᑎᑦᑕᓄᔨ, ᑭ ᒪᓕ ᑭᑦᑭᓂᓄᐊᒪᓐᓄ ᐊᔨᒥᑦᐁᐃᓂᓂᑯᓂᓂᕽ, ᐅ ᒥᑦᑭᐸᓂᑦᑕᓄᔨ, ᐅ ᐊᑎᓂᕽ ᒪᒃ ᐅ ᐯᑦᑭᓂᑯᓂᓂ

22 ᐃᓕᐊ ᒪᓗ ᐅ ᒃᑯᔪ ᐁᕕᑐᑎᓕᐅ ᑲ ᐱᖏᑐᓂᖅᓴᓗᒃ, ᒥᓐ ᐁᖏ ᓄᓪᓕᖅ, ᐅᓀᓂ ᒪᓗ ᐁᖏ ᓇᖏᐃᓕᖅᑕᓕᒃ ᐅᓀᒃ ᒥᓐ ᐊᓂᐃ ᑲ ᐃᒃᑕᐱᓀᓂᐊᒃ, ᐱᖏᐅᐅᑦᓴᖅ ᐅᑎᓂ ᑭᖏ ᐅᓕᖅᑐᓂᖅᓴᓗᒃ ᐊᓂᐊᖅᑐᓂᖅ ᐅᓀᒃ ᓄᑕᐁᒃᓴᖅᑕᒪᓐ, ᐅᓀᓂ ᒪᓗ ᑭ ᑲ ᒥᓐᑎᓐ.

23 ᐁᓀᓂ ᒪᓗ ᑭᖏ ᑭᖏᐃᑎᓄ, ᑭᓐᓇᓐ ᓄᑲᒃ ᓀ ᓇᑐᒪᓐᓇᐊᒃᑯᓂᓄ, ᑭ ᑲ ᒥᓐᑎᓐ ᐃᓕ, ᐊᐅᖏᑦᑕ ᐁᓀᓂᐊᒃᑯᓂᓄ ᓄᑲᒃ ᓄᑕᐁᒃᓴᖅᑕᒪᓐ, ᐅᓀᓂ ᒪᓗ ᑭᖏ ᐊᓘᑕᓐ?

24 ᐁᓀᓂ ᑭᖏ ᓂᐯᔪᖅᑎᑦ ᑭᖏ ᐅᓀᓂ ᑭᑦᓂᓗᒃ ᐁᓀᓂᐊᒃᑯᓂᓄ ᐃᓕᓐᓂᖅᓴᓗᒃ ᐃᓕᓐᓂᖅᓴᓗᒃ ᐃᓕᓐᓂᖅᓴᓗᒃ

ᒪᒪᖏᑦᐃᓕᓴᐅᓂᖅ ᐊᑐᐃ ᐱᓴᓪᓕᖏᓴᐅᓐᓂᖏᑦ; ᑭᓇᒪ ᐅ ᑌᖏᐃᓪᓕᐊᓐ ᑭᐣ ᒪᓐᑲᐃᓐᖏᑦᐃᓪᓗᓐ.

53 ᐃᓪᐸ ᒪᒃ ᑲ ᓴᓪᓕᐊᐅᓐ, ᑭᣖ ᐯᑦᑯᓪᓕᓐᓴ ᐊᑐᑌ ᑲᓀᓴᓐᕆᐅ', ᐅᑦᑭᓴᓪᓚᓓ, ᐃᑯᓪ ᐅ ᑭᣖ ᓀᑦᑭᖏᓐᓂᓴ.

54 ᐃᓪᐸ ᒪᒃ ᓀᐱᖏᑲ·σ× ᑲ ᐯ ᐅᖏᓂ ᑲᓴᑦᓂ, ᓴᒪᓵ ᑭᣖ ᑭᓐᓇᑦᑕᐊ·ᕀ,

55 ᐁᑯᓪ ᐅ ᑭᣖ <<ᒥᑦᓴᓪᓂ ᒥᓪᐅ· ᐁᑯᑦ ᓴᓪᓀᑲ ᐊᓐᑭᖅ× ᑲ ᐊᑦᓂ, ᐅ ᑭᣖ <ᓴᒧᖏᓪᓂ σᐯᐃ·σ× ᐊσᐃ ᑲ ᓴᖏᓪᓘ', ᐃᑌ ᐅ ᐯᖏᑕᓂ ᐅ ᐊᑦᓴᓪ'.

56 ᐱᑯ ᒪᒃ ᑌᑌ ᐅ ᓴᐱᖏᐊᑦᓀ', ᑭᑐᐊᓴᓐ×, ᐊᐅ" ᐅᑌᓴ×, ᐊᐅ" ᐊᑐᑭ×, ᑭᣖ" <ᐱᒥᓪᒣᐊᓂ ᐊσᐃ ᑲ ᓴᖏᓪᓘ' ᐊσᑦ ᐱᒧᖏᑐᐱᓴ×, ᐁᑯᓪ ᐅ ᑭᣖ ᓴᓪᓀᑲᓴᓂᓪᓕᓐᓂ ᐅᓀᓴᑲᓂᓪᓂ ᐅ ᓀᑯᓪᓕᓴᓐ: ᑕᐊ ᒪᒃ ᐅ ᑭᣖ ᓘᒥᓴᓪᓂ ᒥᐊσ ᑭᣖ ᐱᒪᑎᓪᓓᓂ.

ᒪᑎᓴᒪᒃᐊ ᑌᐸᑯᖏ.

1 ᐁᑯᓪᐱ ᒪᒃ ᑭᣖ ᐯᒪᒧᐃᓴᓓᑎᓂ ᓴᐊᐸᓪᓘᓂ, ᒥᓴ ᐊᑎᖏ' ᒪᓪᓴᖏᐃᑫᐃᓪᓀᓪᓂᐊᓂ, ᖃᐣᐅᓂᓴᐊᒥ× ᒃ ᐯ ᐅᖏᐊᖏᑌᑎᓂ.

2 ᐃᓪᐸ ᒪᒃ ᐃᓪᐳᐸᒪᒥᓂ ᐊᑎᖏ' ᐅ ᑭᑭᓄᐃᒪᓴ-ᐊᓪᒃσᓀᐃᓪ· ᐁ ᒧᐃᓪᓀᓪ' <ᖏᑫᓪᓴᓓᓴ ᐁ ᐃᓪσᓀᓪᓂ', ᐁᒃᓪᓚ ᐁ ᐃᑦᓂᓪ, ᐁᒃ ᐁ ᒃᓪᑭᖏᖏᑫᓪ', ᑭ ᒥᓪᒃᒪᓪᓚᓂᓪ ᑫᐅᖏᑌᓪᒪᓂᓪ.

3 ᑭᑫᒪ ᐸᖃᐊᓪᓀᓪ, ᒥᓴ ᒃᖏᑭᓄ ᐃᓪᓀᓪ, ᑭᐣᐱᓪ ᐁᒃ ᒃ ᒃᓪᑭᖏᖏᐊᑦᐃ·ᐃ·, ᓓᒪᐃᓪ·ᓴ ᑎᑭᓪᐊᑦᓀᓪ, ᐁ ᒥᓪᒥᓪᓀᒃᓪ ᐅ ᐱᑎᓪᐊᓂᓪᓂᓴ ᑭᐣᐱᓪᐊᑦᓀᓪ· ᐁ ᒧᐃᓪᓀᓪ ᐁᑦᓂᓪ, ᐁᒃ ᐁ ᒃᓪᑭᓄᓴᖏᓪᓂ, ᑭ ᒥᓪᒃᒪᓪᓚᓂᓪ ᐊᑐᑭᓪᓂᓪ.

4 ᐃᓪᐸ ᒪᒃ ᒪᓓᓪ ᐊᑦᐃᓪᓀᓪᓂᓴ ᐁ·ᖏᐊᑦᓀᓪᓂᓴ, ᐁᒃᓪᓚ ᒃ ᐃᓪᓀᓪᓂᓴ ᐁᑦᓂᓪ ᐃᓪᓀᓪᓂᓴ ᐁᑦᓂᓪ ᐁᑦᓂᓪ ᐁᑦᓂᓪ

ᐊᑦᓯᓚᓂᐊᓐ· ᑲᑕ ᑭᐢᓂᑦᑕᓂᑦᓴ, ᒪᓴ ᓇᒪᐃᓚᓴ ᑭ" ᑲᓯ.

25 ᑭᓭᒪ ᐯᓴᐟ ᐃᐢᓀ·°, ᐊᓇ ᐅ ᒡᓂᓯᓴ ᐅᑲ ᑲ ᐯ"ᑭᓯᓯ ᐊ"ᐁ"ᑲ· ᑲ ᐊᑦᓵᓯᓴ, ᑭ" ᐯᑕᐟ ᐅ ᐋᑎᑕᑕ"′, ᐅᓯᓯ ᑭ" ᐯ ᑕᓯᓯ ᐅ ᑭ" ᐃᐢᓂᓯᑦᐅᑦ ᐅ ᓯᑎᓂᓴˣ:

26 ᐊᓇ ᐃᐢᓀ·° ᑭ" ᑭᓭᐟᐃᐃ·°, ᓴᐟᐅᐯᓂᓯᓴᐟ ᑭ ᐅ"ᑕᐢᑲᓯ°; ᑭ" ᕿᑯᓴᓀᐢ° ᒪᓴ ᑭᑦ ᐊ·ᑦ-Ⅾ·ᐅ·ᐱᓇ′ ᒪᒋ ᐊ"ᐁ"ᑲ· ᐅ ᒡᓂᓴ ᐅ"ᑎᓗ.

27 ᒧᓴ ᑭᓴᐟ ᐅᒋᓯ ᑭ" ᐃᑕ°, ᑭᓭᐟ ᐊᑦᓯᓯᓴ ᐱᐦᒧ ᓂᐢᑦᑦ ᑲᑦ ᑭᐢᐅᑦᓴ; ᓇᒪᐃᓚᓴ ᒋᐃᓯᓯ ᑭᑎ ᒪᐢᑲᒥ"ᑎᓴ ᐊᑦᓯᓯᓴ ᐅ ᕿ"ᑭᓯᓚᓂᐊᓐ·, ᐅᓯᓯ ᑭᑎ ᐅᓯᐱᓇᒪ"ᑎᓴ ᐊᑎᒪᓴ·.

28 ᑭ" ᓇᐢᑭᐊᓯᐢᒣ° ᒪᓴ ᐅᒋᓯ ᐅ ᑭ ᐃᒡᑦ, ᐅᐅ, ᑌᐯᓵ"ᑭᑫᓗ: ᐅᓭᐅᐊ·ˣ ᒪᓴ ᐊᑎᒪᒪ·ᓴ ᓯᕿ ᒋᑎᓯᐃ·ᓴᑎᑕᑯᐢˣ ᒋᑎᑕᓴ ᐊᑦᓯᓯᓴ ᐅ ᐋᐊ·ᑭᓴ-ᓂᓭᐊ·.

29 ᐅᒋᓯ ᒪᓴ ᑭ" ᐃᑌ°, ᐅᒪ ᐃᓴ ᐃᑌ·ᐃᓵ ᐅ"ᑭᓯ ᓯᐯ·"ᑌ; ᒪᑎ ᐊ"ᐁ"ᑲ· ᑭ" ᐊ·ᓴᐃ·ᓀᓴ ᑭ ᒡᓂᓴ.

30 ᐃᑦᐱ ᒪᓴ ᑲ" ᕿᓯᓯˣ ᐃ·ᑭˣ, ᑭ" ᒥᓀᑦ ᒪᑎ ᐊ"ᐁ"ᑲ· ᐅ ᑭ" ᐊ·ᓴᐃ·ᓭᓴ, ᐅᓯᓯ ᐅ ᒡᓂᓴ ᓂᐯᐃ·ᓂᐢ ᑭ ᐯ ᐊᒥᓯᓭᓴ′.

31 ¶ ᐅᓯᓯ ᒋᓪ, ᑕᐟ ᒋᓪ ᓴ·ᑕ ᐅ ᐊᑎ ᐅ"ᑭᑦ ᓯᐯ·"ᑌ′, ᑭ" ᕿᓯᓯ ᐊᓂᑌ ᖃᐟᕿᐃ ᑭ"ᑭᑲᒥᐢˣ, ᐅ ᓴᓴᓂᓀᑐᓯ′ ᑕᑦᕿᐃ·ᐢ ᑭ" ᐃ·ᑦᒡᐊᓭᐃˣ ᐊᓂᒪ ᑎᖃᓂᐢᐳᐟᐃᑦ.

32 ᐅᓯᓯ ᒪᓴ ᑭ" ᐯᕿᒪᐅ·ᐊ·ᐟ ᐯᓴᐟ ᐅᑲ ᖃ·ᐃ·ᓴᐃ·"ᑕᒥᓭ′, ᒋᓪ ᐅ ᓇᔪ"ᒡᐯ·ᓭ′ ᐅ ᐊᑦᓴᒥ′; ᑭ" ᕿᓯᓯᓀᐢᐊ·ᐟ ᒪᓴ ᑭᑦ ᓴᒥᓇᓭ′.

33 ᐅᓯᓯ ᒪᓴ ᑭ" ᐃᓴᑌ"ᑕᐯᐢ ᐃᑕ ᐅ ᐊᑦᓭ′ ᐊᓂᐃ ᖃ ᒪᓴᐢᐅᑎᓭ′ ᐊᑦᓯᓭᓂᐊ·, ᒋᓪ ᐅ ᑭ ᐊᑎᒡ′ ᐅ ᑭ"ᑭᓴ ᐅ" ᕿᐊ·ᓭᐃˣ, ᑭ ᓯ"ᓂᑯ ᒪᓴ, ᒋᓪ ᐅ ᑭ" ᓴᒥᓇᓭᐢ ᐃᓴ.

34 ᑭ"ᑭᑭᓯᓂˣ ᒪᓴ ᐅ ᑭ" ᐃᒡᐱᐟ, ᑭ" ᒪᒪ"-ᖃᒡᑕᑦ, ᐅᑎᓯ ᒪᓴ ᐅ ᐃᒡᑦ, ᐯᐢᑦ, ᐅᖃ·ᓂᒪ, ᕿᑎᑭ"ᑌᐢᓭᓴ ᐃᓴ.

35 ᓴᒪᐟ ᒪᓴ ᐅ" ᕿᑕ·ᖃᓴ ᑭ ᕿᑎᑭ"ᑌᐢᓭᐊᓂ·; ᒋᓪ ᐅ ᑌᓴ"ᓂᓴᐱ ᑭ ᐊᐱᓂᓯᐢᓭᓭᑎᓂ, ᖃ·ᓴᑦᑌ ᒪᓴ ᑭ" ᐊᑦᓵᓯᓴ ᐊᓂᐃ ᑭᑦᓯᓯᓴ ᐅᑲ ᐃᒡᑦ ᐊᑦᓵ

ᐊᑐᖅ ᑭ ᓂᓗᑐᐃᓚᐅᓪᓗᓂ? ᖃᖅᓴᒃ ᑭᓕ ᑭ ᒪᓐᖅ-
ᐃᓕᐅᖅ ᓂᓗᑐᐃᓚᐅᓪᓗᓂ?

18 ᐁ ᐅᓐᑭᓯᓂᔪᓴᓗ, ᓇᒪᒋᓕ ᑭ ᓂᓪᐸᖅᐃᓚᐅᓪᓗᓂ? ᐁ ᐅᖅᑕᐊᖅᑲᔪᓴᓗ, ᓇᒪᒋᓕ ᑭ ᐯᖅᐃᓚᐅᓪᓗᓂ? ᓇᒪᒋᓕ ᒃᓇ ᑭ ᑭᓐᓯᓇᓚᐅᓪᓗᓂ?

19 ᐃᓐᓴ ᐁ ᒪᓐᓇᒪᐊᖅᑭᔪ ᓅᓴᓇᓄ ᐱᔪᓐᖅᓯᓂᓇᓇ ᐊᓂᑭ ᓅᓴᓇᓇᓂᓪᓗᓂ ᑭᖅᑕᖅᑐᓂᓇᓇ ᓇᓂᖅᑐ ᐃᖅᑕᖅᑐᓂᓇᓇ ᐃᓐᑲᖅᑐᓂᓇᓇ ᐁ ᓴᖅᑭ

▽ ΔᑦᓂᓂΔ·ᑊ, ∇Dᔪ ᐊᐊ· ᑲ ᓴᑭᖅᐊᑊ ᓂ ᔪᔪᓗ: ᓇᑐᖅᑕΔ·ˣ.

8 Ṗᑦᖅᑎᐅ·ᑐ ᒪᓗ, Δᑐᐲᐸ ᐊᓂᓐᒃ ᑲ ᐊᐅᑦᒋᐱᑊ, ᓇᒪᒧᐅ·ᑲ ᐊΔ·ᑲ ᐊᐅᔨᐅᓂᐊ· ᑭᖅ ᐊᓂᐸᑐᐊᑊ, ᐱᔪ ᑭᓴᓴ ᐃ·ᑲᐊ·ˣ ᐊᔨᑢ.

9 ᒣᑲ·ᒉ ᒪᓗ ᐊ·ᑢˣ ∇ ∨ ᐅᑊᑢ ᓱᓴᑢᐅ·ᑢᑊ, ᑭᖅ ᑲᑲᓄᒣᐤ ∇ᑲ ᐊΔ·ᑲ ᐊᐅᔨᐅᓂᐊ· ᑲᑕ Δ·ᑊᑕᒪ-ᐊ·ᓂᐟ ᐊᓂΔ ᑲ ᑭᖅ Δᔨ ᐊ·ᐸᑊᑕᑊᑲ·°, ᐸᑎᒪᒪ ᐱᔪ ΔᓂᓂΔ·ᔪᔨᓴᑦ ΔᓂᓂΔ·ᔪᔨᓴᑊ ᓂᐳΔ·ᓂˣ ᑭᖅ ᐅᑊᑢ ᐊ·ᓂᓐᑲᑢΔ·ᑊ.

10 ᑭᖅ ᑲᓇᐅ·ᓂᖅᑕᒪᔨᐊᑊ ᒪᓗ ∇Dᔪ ΔU·Δ·ᑦ, ∇ᖅ ᑲϤ·ᑢᑎᐅᑦ, ᖃᑲ: ᐊᓂᒪ ∇Uᓂᖅᑕᑲ·ˣ ᓂᐳ-Δ·ᓂˣ ∇ ᐅᑊᑢ ᐊ·ᓂᓐᑲᑢΔ·ᑊ.

11 ¶ ᑭᖅ ᑲϤ·ᑢᑐᐊ·ᑊ ᒪᓗ, ᐅᑕᔨ ∇ ΔU·ᑢᑦ, ᒎᓄᖅᑭ ᑲ ΔU·ᑢᑦ ᐊᓂᑭ ᒪᔨᓇ"ΔϤΔ·ᓂᓂᐊ·ᑊ ᐊᓇ Δᵋᐊᓂᓐ ᓂᑕᑦ ᑲᑕ ᑕᔨᐊᑦ?

12 ᑭᖅ ᓇᓐϤ·ᐊᔨᑐᐤ ᒪᓗ ∇ ᑭᖅ Δ·ᖅᑕᒪᔨᐊ·ᑊ, Δᵋᐊᓂᓐ ᑕᐯ· ᓂᑦᑕᑦ ᑕᔨᓂ), ᒋᓇ ᑲᖅᑭᓂᓐ ᑲᑭᓇᓐᐃᑲᔨᐊ· ΔᓂᓂΔ·ᔪᔨᓴᑦ, ᐊᓂᒪ ᒥᖅᐊᑊ Ϥᑲᔨᐊ·ᑊ ᐊᓂᓐᑲᑢΔ·ᔪᔨᓴᑦ, ᐊᓂᒪ ᒪᔨᓇ"ΔϤΔ·ᔪᔨᓴᑊ ᐊᓇ ΔᓂᓂΔ·ᔪᔨᓴᑊ ∇ ϤϤ·ᑢᑎᒪᑊ.

13 ᒪᓗ ᓱᑊ ᑭ ᑎᑎᓇᐊ·°, ᐊᓇ Δᵋᐊᓂᓐ ᓴᓵ· ᒉᐯ· ᑭᖅ ᑕᔨᔪᑊ, ᐱᔪ ᒪᓗ Ϥᑲᔨᐊ·ᑊ ∇ ΔUᓂᖅᑕᑲᑭ ᑭᖅ ᔨᐸᐯᐊ·ᐊ·ᑊ, ᒣ·ᑲᑭ ᑲ Δᐸᔨᓇ"Δᑲᔨᐊ·ᑊ.

14 ¶ Δᑦᐲᐸ ᒪᓗ ᑲ ᑭᑎᐅᑦ ᐅ ᑭᑦᑭᓇᐊᒪᔨᐊ·ᑊ ᑲᔨᐊᑊ ᐊᓂᓐᑲᑢΔ·ᔪᔨᓴᑦ, ᑭᖅ ᑭᖅ ᐅᑊᑢ ᑭᖅᑲᑦᑕᑦ ᐊᓂᓐᑲᑢΔ·ᔪᔨᓴᑦ ᑭᖅ ᑲᑭᓇᐊᒪᔨᐊ·ᑊ ᐊᓂᓐᑲᑢΔ·ᔪᔨᓴᑦ

37 ᐊᐅᓕᓇ ᐅᑐᑫ ᑫ ᐅᑎᓂᖅᑫ· ᐯᓴ ᐅᑯᑐᐃ· ᐊᐊ·ᓂᔪ ᓂ ᑎᓂᓐᒃᓂᐅᐃ·ᓂᕐ, ᑲᓗ ᓂ ᑐᑎᓂᓴ: ᐊᐅᓕᓇ ᐅᑐᑫ ᒪᓗ ᑫ ᐅᑎᓂᖅᑫ·, ᓇᒪᐃ·ᓗ ᑲᓗ ᓂ ᑐᑎᓂᓴ, ᒪᓗ ᐊᓂᐃ ᒃ ᐯ ᐃᓂᑎᐅᓂᓂᓂᓪ.

38 ¶ ᑲᓴ ᒪᓗ ᑭᐟ ᓇᖅᑫ·ᐊ·ᓂᒋᖅ, ᐅᒥᓂ ᐅ ᐃᑌ·ᓂ, ᖃᖅᓂᓂᒪᓂᓴ, ᓂ ᑭᐟ ᐋ·ᐸᒪᓇᓗ ᐯᓴᓴ ᐅ ᐊ·ᓴᐃ·ᐅ·ᐱᓇᓪ ᒪᓂ ᐊ"ᑲᐣᒃ· ᑭ ᑎᓂᓂᒃᓂᓂᓪ, ᐅᑯᓂ ᓇᒪᐃ·ᓗ ᑭ ᐱᒥᑎᐱᐅᑯᓇᓄ: ᓂ ᑭᐟ ᑭᓂ"ᐊᒪᐋ·ᓇᓪ ᒪᓇ, ᑎᑫᒪ ᓇᒪᐃ·ᓗ ᑭ ᐱᒥᑎᐱᐅᑯᓇᓄ.

39 ᒪᓇ ᑭᓴᐟ ᑭᐟ ᐃᑌᓄ, ᐁᒃᐃ·ᓗ ᑭ ᑕ"ᐊᒪᓪ; ᑎᑫᒪ ᓇᒪᐃ·ᓗ ᐊᐃ·ᓴᐟ ᐊᓇ ᑫ ᒪᒪ"ᒡᐃ·ᐃᓂᓂᑎᑫᐟ ᓂ ᑎᓂᓂᒃᓂᐅᐃ·ᓂᓪ, ᐊᓇ ᑫ ᐅ·"ᕿᓂᓄᐟ ᑭᑭ ᒪᑭ ᐊᓄᒪᒪᒪ.

40 ᑎᑫᒪ ᐊᓇ ᐅᒃ ᒃ ᒪᐃ·ᓄᐅᑯᓄᓪ ᑭ ᔨᐃ·ᑎ-ᐊ·ᒃᓂᒪᓇᓄ.

41 ᑎᑫᒪ ᐊᐅ·ᓇ ᐅᑐᑫ ᑫ ᑭᓇᑉᐟ ᐯᓴᐟ ᒥᓂ"-ᒃ·ᒃᐟ ᐃᓄᑯᓪ ᑭᑭ ᒥᓂ"ᑫ·ᔪᐟ ᓂ ᑎᓂᓂᒃᓂᐅᐃ·ᓂᓪ, ᑎᑫᒪ ᒃᓭᐟᐣ ᐅ ᑎᐯᓄᒥᑉᓪ, ᒡᐯ· ᑭ ᑎᑎᓇᒃᓂᐅᐃ·ᐣ, ᓇᒪᐃ·ᓗ ᒃᑕ ᐊ·ᓂ"ᒡᐣ ᐅ ᑎᐸ"ᐊᒪᒪᐃᓂᐅᐃ·ᐣ.

42 ᐊᐅ·ᓇ ᐅᑐᑫ ᒪᒃ ᑫ ᓇᔪ"ᒡᐃ·ᔨᑕᐃ·ᑫ· ᐯᓴᐟ ᐅᐅ ᒃ ᐊᐱᓯᓯᓴᐟ ᒃ ᒡᐯ·ᔪᓴᒥᓴᐟ, ᓇᐊ·ᐦ ᐅᒃᒥᔪᐅᒡᒃᐟ ᐊᓂᐃ ᒪ"ᒡᒥᓂᐱᓂᓪᐅᓂᓗᑉᓂᓄ ᑭᑦ ᓱᐅ·ᐁᓯᓂᓪ, ᐅᑯᓂ ᒪᒪᓇᒃᓂᐅᐃ·ᓂᓪ ᐅ ᒃ·ᑲᓪ, ᐅᑯᓂ ᑭ"ᐱᐅᓂᓪᐅᓂᓪ, ᐅᑯᓂ ᐅᐱᓂᓪᐅᓂᓪ ᑭᑦ ᐅ·ᐱᓇᓂ"ᐟ.

43 ᑭᐟᐱᓗ ᒪᒃ ᑭ ᑭ"ᑎ ᓇᔪ"ᒡᐃ·ᔨᑕᒪᐃᓂᐅᓗ, ᑭᐟᑭᓴ; ᓇᐊ·ᐦ ᑭ ᒃ ᐃᔪᑕ"ᑎᐃᓂᐅ ᑭ ᑭᓇᔪᑕᐱᐃᔨᐅ ᑭᑦ ᐱᐟᐃᑫᓴᐅ ᐱᒪᑎᓂᐃ·ᓂᓪ, ᐃᐟᐱᐟ ᐁ ᓂᐃᓂᓪ ᑭᑦ ᑭ"ᑫᓴᐅᐃᓂᐅᐃ·ᓂᓪ, ᐊᓂᒪ ᐃᐟᐱᐟᑎᐟ ᐁ ᐃᓂᓂᒃᓂᐅᐃ·ᓂᓪ ᑭᑦ ᐱᐟᐃᑫᓴᐅᐃᓂᐅᐃ·ᓂᓪ, ᐊᓂᒪ ᑭᑦ ᐃᓂᓂᒃᓂᐅᐃ·ᓂ

ᑭᓐᓄᔭᐊᒪᓐᓄ, ᓂᑲ: ᓂ ᔪᑦᒪᓗ ᓄᑎ ᑎᐅᔨᖏᑦᒪᓗ ᑲᓄᓂ ᐱᒪᑎᓯᐃᓗᓗ ?

18 ᑭᓴᓐ ᒪᓂ ᐅᒥᓯ ᑭᖏ Δᑌᵒ, ᒐᓄᓄ ᐅᒥᐊᓗᑎᵒ ᑲ ᐃᓯᓂᓗ? ᓇᒪᐃᓐᓂ ᐊᐃᓗᓂᓗ ᒥᐊᓗᑎᓯᵒ, ᐱᐃ ᐯᓂᓗ, ᐅᐅᔪ, ᑭᓴᒪᓂᔪ.

19 ᑲ ᑭᓐᓄᖏᑌᓗ ᓂᕐᑭᒧᒪᐅᓐᐃᓇ, ᐅᑲᐃᓐᓂ ᐱᓯᓂᓂᓯ, ᐅᑲᐃᓐᓂ ᓂᐸᖏᐊᓐᓂᒧᒪ, ᐅᑲᐃᓐᓂ ᑭᓐᓂᑭᐊᓐᒧᒪ, ᐅᑲᐃᓐᓂ ᐊᓐᓯᓯᐅᐅᓐ, ᐅᑲᐃᓐᓂ ᑲᓐᓂᓴᐸᓗ ᑲᓐᓄᓴᐸᑦ ᔪᒾ ᒡᐃᓐ. ᒪᓇ ᑲ ᑲᐃᓐ.

20 ᑲᖏ ᓇᕐᐊᓐᓯᒣᵒ ᒪᓂ ᐅᒥᓯ ᐁ ᑲᖏ Δᒡᓯᐢ, ᕐᑭᒧᒪᐊᓐᓂᒧᒪᓂᓗ, ᑲᖏᓂᓴᖏᐊᓐᓂᒧᒪᓂᓗ, ᑲᑭᑲᓂᓴᐅᓐᓂᒧᒪᓂᓗ, ᐅᑲᐃᓐᓂ ᐊᓐᓯᓯᐅᐅᓐ, ᐅᑲᐃᓐᓂ ᑭᓐᓯᓯᐅᐅᓐ, ᑲᓐᓄᓴᐸᓯ ᔪᒾ ᒡᐃᓐ. ᒪᓇ ᑲ ᑲᐃᓐ.

21 ᐁᔪᓯ ᑭᓴᓐ ᐁ ᑲᓇᐊᓐᓯᒪᓯ, ᓴᑲᖏᐁᵒ, ᐅᒥᓯ ᑲᖏ Δᑌᵒ, ᐯᓴᐢ ᕐᑲᐢ: ᓂᓴ, ᓂᓪᐊᓐᐊᓯᐁᓐ ᑲ ᐊᐃᓴᓴᐢ, ᐁᔪᓯ ᒥᓴᐢ ᐅᑲᑎᒪᑲᓴᓐ, ᑲ ᑲᐊᓪᓚᓐᓂᖏᑲᐢ ᒪᓇ ᐊᓂᑌ ᑲᖏᖏᔪᑯᓗ: ᐁᔪᓯ ᐯᐅᐊᓓᖏᑌ, ᐅᑎᓇ ᐊᓯᑌᓴᓴᐅᓐ, ᐯᐱᒥᐅᓴᐅᓐ ᒪᓇ.

22 ᐁᔪᓯ ᓇᒪ ᑲᖏ ᓇᖏᐅᖏᑦᓯᐢ ᐁᐅᔪ Δᑌᐊᓐᐢ ᐅᖏᓂ, ᐁ ᑲᖏ ᐊᑎᑎ ᓯᐯᐢᖏᓯ ᐁ ᑲᖏ ᒥᖏᓴᐅᐊᓐᓯᓯᐢ: ᑭᑫᒪ ᓴᓪᓗᓖ ᑲᖏ ᑲᖏᖏᓂᓴᐅᐊᓐᓯᓯᐢ ᐯᐱᒥᐅᓴᐅᓐᓂ ᒪᓇ.

23 ¶ ᐁᔪᓯ ᑭᓴᓐ ᑲ ᐊᓱᓴᒣᐅᐊᐢᓂᵒ, ᐅᒥᓯ ᒪᓇ ᐁ Δᐢᓯᐢ ᐅ ᑭᓐᓄᔭᐊᒪᐊᓐᓴᓇ, ᒐᐯᐢ ᐊᖏᓗᓐᓂᐢ ᐃᓐᓂᐊᓐᓯᓯᐢ ᐁᐱᒥᐅᓴᐅᓐ ᑲ ᐅᑲᓇᐅᐃᓐᐃᓐᓂᓂᓂᓐ!

24 ᐁᔪᓯ ᑭᓐᓄᔭᐊᒪᐊᓐᓴᓇᐢ ᑲᖏ ᒪᒪᓴᑕᒣᐊᓐᐢ ᐅ ᑎᑌᐃᓐᓂᔨᐊᐢ. ᒪᓴ ᑭᓴᓐ ᓴᐃᓐ ᑲᖏ ᓇᐢᓂᓐᐢ ᐊᐢᓯᒣᐢ, ᐅᒥᓯ ᒪᓴ ᐁ Δᐢᓯᐢ, ᐊᐊᐢᓯᓯᑎᐢ, ᒐᐯᐢ ᐊᐢᓯᒪᐢ ᐊᔨᓯᐢ ᐊᖏᓗ ᓴ ᐊᓓᓐᓂᐢ ᐁᐱᒥᐅᓴᐅᓐ ᐅ ᐅᑲᓇᐃᓐᐃᓐᓂᓂᓂᓐ!

25 ᓇᐊᐢ ᐁᐢᓯᒥᓂᓂᵒ ᐱᓐᓴᐃᓐᓴᓇᐃᐱᓐᓄᵒ ᑲᖏ ᓴᐳᓐᓴᓂ ᐁ ᐸᓂᓴᐱᓐᓴᓂᐢ ᓴᐳᓂᓴᓂᓂᓂᓂ, ᐃᓐᐱᐢ ᐁᐢᓯᒪᐊᓐᓯᓯᐢ ᑲᖏ ᐊᐢᓯᒣᐢᓂᓂᓂᓐ ᐅ ᑲᑌᓇᐃᓐᐃᓐᓂᓂᓂᓐ!

26 ᐁᔪᓯ ᒪᓴ ᑲᖏ ᐅᐸᒥ ᒪᒪᓐᓴᐸᒪᐢ, ᐅᒥᓯ ᐁ ᐊᓂᑎᐱᖏᐢ, ᐊᐁᐢᓇ ᒪᓴ ᑲ ᑲᖏ ᐱᒪᑎᓯᐸᖏᐢ?

27 ᑭᓴᓐ ᒪᓴ ᐁ ᓇᓇᐊᓯᒪᓯ ᐅᒥᓯ Δᑌᵒᐢ, ᐊᓂᓯᓂᓂᐊᓐᐢ ᐃᓐᓄ ᓇᒪᐃᓐᓄ ᑭᖏ Δᖏᓂᓂᵒ, ᒪᓴ ᐃᓐᓄ ᑭᓴᒪᓂᔪ ᓇᒪᐃᓐᓄ ᑲᖏᖏᑦᓴᓐᓂᵒ ᑲᖏᖏᑦᓴᓐᓂᵒ: ᑭᑫᒪ ᐃᓐᓄ ᑭᓴᒪᓂᔪ ᑲᖏᖏᑦᓴᓐᓂᵒ ᑲᖏᖏᑦᓴᓐᓂᵒ ᐁᐱᒥᐅᓴᐅᓐ

45 ᑭᑫᒪ ᐃ·ᓐᑕ ᐃᓕᓂᐃ·ᑯᓯᓴᑦ ᑭ ᐯᐃᑐᖏᑌ° ᓇᒪᐃ·ᒃ ᑭᑦ <ᕿᑕᖏᐃ"/, ᒪᓂ ᑭᑦ <ᑕᖏᐃᗅ·ᑦ; ᒥᓇ ᑭᑦ ᖃᑭᑦ ᐅ ᐱᒪᓂᓯᐃ·ᑐ ᒥᖏᑦ ᑲ ᐅᖏᑦ ᐱᒪᓂᓯᓕᑦ.

46 ¶ ᑭ" ᑕᑯᓯᓇ·ᔪ ᒪᓂ ᖃᑦᐃᑯᐃᗅᕃ: ᖃᑲ·ᒣ ᒪᓂ ᐊᓂᑕ ᖃᑦᐃᑯᐃ ᐅ ᐅ"ᑦ ᐊ·ᑲᐃᓗ·′ ᑯᓯᑦ ᐅ ᑭᑫᓱᐊᒪᒪᐊ·ᑲᓇ, ᐅᑲ ᓇ ᐊ·ᐱᐟ′ ᕿᕄᑎᒥᔪᑫ, ᐅ ᑯᓯᔪ ᑕ·ᒥᔪᑫ, ᑭ" ᐊᐱ° ᐊᓂᕇ ᑭᑦ ᒣᖏᑦ ᖃᒣᓇᓴᕃ* ᐅ" <ᑯᓯᓀᑦ·′.

47 ᐃᑫᐸ ᒪᓂ ᐱᔪ"ᑕ* ᐅ ᐊᐃ·ᓀᐟ′ ᑭᔪᔪ ᓇᔪᐃᑎᕃ* ᓇ ᐅ"ᑭᓀᐟ, ᑭ" ᐃ·" ᑌᐯ·°, ᐅ ᐃᑌ·′, ᑭᔪᑎ ᑭᓴ ᑌᐱ′ ᐅ ᑯᓯᔪ, ᑭᑎᒪᓀᐟᒥ.

48 ᒥ"ᑦ′ ᒪᓂ ᑭ" ᓀᓀᓄᐊ·ᔪ ᐅᓇ ᑲᑕ ᑭᐃᓀᐟ′; ᒪᓂ ᐊ"ᑭᑎᐱᑯ ᐊᐊ·ᓯᐊ ᑭ" ᑭᖏ ᑌᐯ·°, ᑭᓄ ᑌᐱ′ ᐅ ᑯᓯᔪ, ᑭᑎᒪᓀᐟᒥ.

49 ᑭᔪᑫ ᒪᓂ ᑭ" ᑭᐱᖏᓇᐃ·°, ᐅᑯᓯ ᐅ ᑭ" ᓯ"ᑭᓀᓄᒪᓯ′ ᑭᖏ ᓇᑐᒥᒥ"′. ᑭ" ᓇᑐᒧᐊ·ᔪ ᒪᓂ ᐊᓂᐃ ᐅᓇ ᓇ ᐊ·ᐱᐟ′ ᐊᐟᓯᓂᓂᐊ·, ᑐᒥᓯ ᐅ ᐃᕃᑎᔪ, ᒥᔪᐊᑌ"ᐅ ᐃᔪ, <ᔪᓯᑯ; ᑭ ᓇᑐᒥᔪ.

50 ᐅᑯᓯ ᒪᓂ ᑭ" ᐅ·ᐱᓇᔪ ᐅ ᐢᑯᓇᓓ·, ᐅ ᑭ" <ᔪᑯᓯ, ᐅ ᑭ" ᐯᖏ ᓈᕃ′ ᑭᔪᔪ.

51 ᑭᔪᑫ ᒪᓂ ᑭ" ᓇᕐᑫ·ᐊ·ᔪᒣᐤ ᑐᒥᓯ ᐅ ᑭ ᐃᕃ′, ᑫᓄ: ᓗᑕᐅ·ᓂ"ᑕᒪᒧ ᑭᑦ ᑐᕃᑦ? ᐅᓄ ᓇ ᐊ·ᐱᐟ ᐊᐟᓯᓂᓂᐤ ᑐᒥᓯ ᑭ" ᐃᑌᐤ, ᑌᐯᓂ"ᑭᑫᓄᔪ, ᑭᑦ ᐊ·ᐱᐟ ᐊᐟᓯᓂᓂᐤ.

52 ᑭᔪᑫ ᒪᓂ ᑭ" ᐃᑌᐤ, ᔪᐯ·"ᑌ; ᑭ ᒋᐯ·ᔪᓂᓂᒪᒧᐊ·ᔪ ᐃᔪ ᑭ ᑭ" ᐱᒪᑭ"ᐃᑯᔪ. ᔪᒪᑦ ᒪᓂ ᑭᑦ·ᐱᐤ, ᐅᑯᓯ ᐅ ᐊ"ᑎᒥ ᐱᒥᑎᔪᐊ·′ ᑭᔪᔪ ᖃᑦᓂᓇᓴᕃ*.

ᒪᑎᓇᒪᓂᔪ ᒥᑦᑕᖏᐃ"/ ᐯϧᑯϧᑦ.

1 ᐃᑫᐸ ᒪᓂ ᑭᔪᑦᓇ·ᑦ ᐅ·ᑎ"ᑕ"ᑭᔪ ᖃᑦᐃᑯᐃᗅᕃ*, ᐯ′ᐯᒣ, ᒥᓇ ᐯ′ᑌᓂ, ᐅᑦᐃᑦᑦ, ᐅ ᐃ"ᑕᒥᔪ, ᑭ ᔪᐯ·ᑎᔪᐅᑯ·° ᓄᔪ ᐅ ᑭᑦᑭᓇᑕᒪᒧᐊ·ᓇᓇ,

2 ᐅᒥᔪ ᒪᓂ ᐅ ᐃᕃ′, ᐃᑐ"ᑌᐟ ᑌᔪ ᐅᑌᓇᓴ* ᑭ ᓄᓇᓄᒥᐊ·ᓴ ᓇ ᐊᐅᐟ: ᔪᒪᑦ ᒪᓂ ᐋᑐᖏᔪᐤ, ᑭ ᓇ ᒥᓇᑕᒪᒧᐊᒪᔪᓀ ᐅ ᑕ"ᐊᔪᔪᐟ, ᐃᑕ ᐊᐟᓯᓂᓂᐤ ᐅᓇᐃ·"ᓇᑦ ᑎᔪᐊ"ᑕᐊᔪᐟ; ᐊᑕ"ᑭᐤ, ᒥᓇ ᐯᑕᒪᐃ·.

3 ᑭᑫᐱᐟ ᒪᓂ ᐊᐃ·ᔪᐟ ᐊᐟᓯᓂᓂᐤ ᐃᑎᔪᐊᔪᐊᔪ, ᕆᓇᑭ ᐅᔪᐊᔪᐊ, ᑭᑫᓂᓇᓴᕃ*; ᐊᑕ"ᑭᐤ, ᒥᓇ ᐯᑕᒪᐃ·.

4 ᑭ ᔪᐯ·"ᑌᐊ·ᔪ ᒪᓂ, ᐅᑯᓯ ᐅ ᑭ" ᒥᓇᑦᐃ·ᑦᐟ ᔪᒪᑦᓇᑕᒪᒧᐊᒪᔪᓀ ᐊ·ᔪᐃ·ᑎᒥᓂ* ᐃᑫᓇ ᐅ"ᑭᓇᔪᐟ′, ᐃᑎ ᐅᑭᑦᓇᑕᒪᒧᐊᒪᔪᓀ ᐅᑦᐃ·"ᓇᑦ ᑎᑦᓇᐊᔪᐟ; ᐊᑕ"ᑭᐤ, ᒥᓇ ᐯᑕᒪᐃ·.

5 ᐊᑎᒥ′ ᒪᓂ ᐊᓂᑭ ᐅᔪᐟ ᓇ ᓱᐊᐃ·ᑦᐟ ᐅᑦᐃ ᑭ" ᐃᑌᐊ·ᔪ, ᕆᓀᒥᑭ ᓇ ᐊᐟᓯᓂᓂᐤ ᐅᑦᐃ·"ᓇᑦ ᑎᔪᐊ"ᑕᒪᒧᐊᒪᔪᓀ?

6 ᐅᔪᐟ ᒪᓂ ᑭ" ᐃᑌᐊ·ᔪ ᒣ·"ᑭ ᐊᓂᒪ ᑭᔪᔪ ᓇ ᑭ" ᐃᑎᔪᐟᒥ; ᑭ" <ᕿᑎᓀᐊ·ᔪ ᒪᓂ.

7 ᐅᔪᐟ ᔪᐟᓯᒥᑦᑕᒪᒧᐊᔪᔪ ᑭ" ᐯᑕᒪᐃ·ᐊ·ᔪ ᑭᔪᔪ, ᕆᓇ ᑕ"ᔪᐟ ᐅ ᑭ" ᐃᔪᐅ·ᑎᓇᓀᐟ ᐅ ᑕᔪᐃᓗ·ᓂᔪᐟ·ᐊ·; ᑭ" ᑌ"ᑕᐱ° ᒪᓇ.

8 ᒥ"ᑦ′ ᒪᓇ ᑭ" ᑕᔪ·ᑭ"ᑎᑕᔪᐊ·ᔪ ᐅ ᐢᑯᓇᓓᐊ·ᐊ·ᒣᐸᓇᓓ·ᔪᐊ·: ᐐᑕᓇᓴ* ᒪᓂ ᐅ ᑭᓇᑕᒪᒧᐊᒪᔪᓀ ᐊ·ᑎ"ᓇᓇᑦ ᐅᑎᒥ′ ᐊᐊ·ᑎᑦ

21 ᐋᒃᓵ ᒪᒃ, ᐁ ᑲᓄᑭᑭᓄᑦ, ᐅᒥᓄ ᐃᑌᓄ, ᕿᓐᓄᒪᓕᖅᓴᓄ, ᐊᑦᑕᑦ, ᓄᒥᓂᑎᑦ ᑲ ᑭᐣ ᓴᓂᐅᒪᑦ ᓴᓐᓂ ᑮᓄ!

22 ᑭᓴᓐ ᒪᒃ, ᐁ ᓴᓐᕿᐊᑦᓄᒪᑦ, ᐅᒥᓄ ᐃᑌᓄ, ᒌᐯᐊᓂᒥᑦ ᑭᓴᒪᓂᔪ.

23 ᑭᕿᒪ ᒌᐯ· ᑭ ᑎᑎᓴᑦᑕᓄ, ᐊᐁᑦᓴ ᐅᐁᕿ ᕿ ᐃᑕᒧᕿ· ᐅᒪ ᐊᑦᓄ, ᓅᐟᑭᑎᑦᐸ ᒪᒃ ᐃᑦᑮᓂ : ᓴᒪᐃᓱ ᒪᒃ ᓵᕿᓂᒧᕿ· ᐁ ᑌᐟᐃᐸ, ᒪᒃ ᕿ ᒌᐯ·ᖃᒧᕿ· ᐊᓂᐃ ᑲ ᐃᑌ·ᓄ ᕿᓂᓗᐸ ᐁᐯ· ᐁᓂᑭᑦᑎᓂᑦᓂᑦ ; ᑲᑕ ᐊᑦᓄ ᑲᐟᑕ ᐊᓂᒪ ᑲ ᐃᑌ·ᓄ.

24 ᐁᐅᔨ ᒪᒃ ᑲ ᐁᐟᑭ ᐃᑎᑕᑲ·ᑦ, ᐱᔨ ᕿᑲ·ᖅ ᐯᔨᓵᓪᓗᓂᑦ ᐃᑦᐋ ᐊᓴᒥᐟᐊᓂᔨ, ᒌᐯ·ᑕᒪᑦ ᐁ ᐁᓄᑕᓂᒥᑦ ᑲᑕ ᒪᒃ ᐃᑌ·ᓄ.

25 ᐃᑦᐋ ᒪᒃ ᓄᓵᐸᐃ·ᔨᔨ ᐁ ᐊᓴᒥᐟᐊᔨᔨ, ᐅᓂᓅᐟᑕᒪᕿᑲᖅ, ᕘᑦᐱᐟ ᐊᐃ·ᓴᑦ ᓇᓂᑦᓄ ᓇᔨᑦᒌᐁ·ᓅ-ᒪᐊ·ᑦ : ᑯ ᒪᒃ ᐅᓄᑦᓂᒪᑲᖅ ᐁᓄᑕᓂᒥᑦ ᐁᓄᑕᓂᒥᑦ ᐁᓄᑕᓂᒥᑦ

15 ᓂ ᑲ ᖁᑭᓇᓐ ᑭ, ᐊᑐᖏ᐀ ᑭ ᓇᒪᐃᐧᓴ ᓂ ᑲ ᖁᑭᓇᓐ? ᒪᒃ ᐃᐧᓴ, ᐁ ᑭᖅᓂᖏ᐀ᑕᒪᐧᑊ ᐅ ᑲᑲᔪᓄᓪᓂᓄᓪᓂᐧ, ᐅᑎᓂ ᑭᖏ᐀ ᐃᑕ᐀ ᑲ ᑲᖅᐧᑎᐅᔪᔪᐧ? ᐯᑕᒪᐃᐧᓴ ᐅ ᔪᐊᐧᐱᐧᓂᔪᓐ, ᑭᑎ ᐊᐧᔪᐧᑊ ᐊᐧᔪᖏ᐀ᑕᒪᐧᑊ.

16 ᐁᔪᓂ ᑭ᐀ ᐯᑦᐊᐧᓴ. ᐅᑎᓂ ᒪᒃ ᐃᑕ᐀, ᐊᐁᐧᓇ ᐅᒪ ᒪᓂᓄᓪᓂᐃᐧᐃᐧᓐ ᒥᓇ ᐅ ᒪᓂᓇᖏ᐀ᐃᐧᑲᑊᐧᓐ ᐅᑎᓂ ᒪᒃ ᑭ᐀ ᐃᑕ᐀ᐃᐧᓐ? ᐅᑎᓂ ᒪᒃ ᑭ᐀ ᐃᑕ᐀ᐊᐁᐧᓴ, ᑭᓪᓴ.

17 ᑭᓴᓐ ᒪᒃ ᐁ ᓇᖅᑭᐧᔪᓂᒪ′ ᐅᑎᓂ ᑭ᐀ ᐃᑕ᐀, ᒥᓄᓪ ᐃᐧᓴ ᑭᓪᓴ ᒥᓪᓴ ᑲ ᐅᑦᓱᓄᓂ′ ᑭᓪᓴ, ᒥᓇ ᑭᓴᓂᓄᓪ ᑲ ᐅᑦᓱᓄᓂ′ ᑭᓴᒪᓂᐧᐃ. ᐁᔪᓂ ᒪᒪᖅᑲᐊᐧᓴ.

18 ¶ ᐁᔪᓐᐸ ᒪᒃ ᑭ ᐯᐃᑕᐊᐧᓴ ᐊᓂᑭ ᓱ′ᓴ-ᔪᓴ, ᐊᓂᑭ ᓇᒪᐃᐧᓴ ᐃ"ᖏᑲᐧᓐ ᐊᐱᔪᓇᐃᐧᓐ ᑲ ᐃᑕ᐀ᐧᑭᐧ; ᑭ᐀ ᑲᑫᐧᑎᐊᐧᓴ ᒪᒃ, ᐁ ᐃᑕ᐀ᐧᑭᐧ,

19 ᖁᑭᑦᐃᐧᒪᓇᓴᓄᓪ, ᒧᔪᓵ ᓂ ᑭ᐀ ᐃᐧᑕᔪᓇ"-ᐊᒪᓇᐃᐧ, ᑭᓵᐱᐧ ᐊᓄᔪᓄᓪᓂ ᐅ ᑭᐃᐧᒪ ᓂᐱᓄᑭ, ᓇᑲᑕᑭ ᒪᒃ ᐃᐧᐊᐧᓂ, ᒥᓇ ᐅᑲ ᐊᐃᐧᓂᔪ ᐊᔪᑭ ᓇᑲᑫᐧ, ᐊᓂᐃ ᒪᒃ ᐅ ᑭᐃᐧᒪ ᑲᑫ ᐅᑎᓇᓄᓪ′ ᐃᐧᐊᐧᓴ, ᐅᔪᔪ ᑲᑫᐧᐊᐧᓄᓪᓂᔪᐃᐧᓂᐧ′ ᐅ ᑭᐃᐧᒪ.

20 ᑌᐸᔪ᐀ᐧ ᒪᒃ ᐅ ᑎ"ᑦᑕᐃᐧᐊᐧᓴ ᐁ ᐅ ᑭᐃᐧᓂ-ᒥ"ᑐᑭᐧ: ᐊᓇ ᒪᒃ ᓂᐧᑦᑕ ᑭ᐀ ᐃᐧᐃᐧᓴᐧ, ᐁᔪᓂ ᐁ᐀ ᐅᑦᐃᐧᓂᐊᐧᑭᐧ′ ᐃᐧᐊᐧᓴ ᑭᓪᓴ ᐅᑦᐃᐧᓂᐊᐧᑭᐧ′: ᒪᒃ ᐅᑦᐃᐧᓂᐊᐧᑭᐧ′ ᐃᐧᐊᐧᓴ ᑭᓪᓴ ᐅᑦᐃᐧᓂᐊᐧᑭᐧ′

ᐅ ᐃᓗ ᐲᖏᐅᐦᐃᓇᓐᓂᖏ᐀ ᓱᓂᑲᐊᐦ ᐊᓂᑦ ᐸᑭᑫ-ᐃᐦᓂᓚ : ᒥᖏᓗᖏ ᒪᓇ ᐊᓂᑭ ᑲ ᐅᐦᔪᑎᓱᑎᑦ ᒥᑦᑕᐃ ᑭ ᐃᓗ ᐲᖏᑎ ᐅᐦᐃᓇᒪᐦᖏ.

42 ᐅᔪᑦ ᒪᓇ ᑭ ᐯᐃᑐᑌᐤ ᐯᓴᐦ ᑫ ᑎᒪᑭᓱᖏ ᓱᓇᐤ, ᑭᖏ ᐲᖏᐅᐦᐃᓚᐤ ᒪᓇ ᓂᓱ ᐱᐊᐦᐃᓴᐦᔪᖏᓴ, ᓀᓇᐦ ᐊᐱᑦᐤ ᐅ ᓴᐊᐦᐃᓴᑎᔪ ᐃᓴᔪᐤ.

43 ᑭᖏ ᓇᐃᒣᐤ ᒪᓇ ᐅ ᑭᑭᓄᐊᒪᐊᐦᓇ, ᐅᒥᓱ ᒪᓇ ᐅ ᐃᒋᐦ, ᒋᐯᐦ ᑭ ᑎᑎᓇᐊᐦᐤ, ᐊᐦ ᐱᐊᑭᓱᖏᑎᐊᐦᓇ ᑭᖏᑎᓱᖏᐃᐤ ᓱᓇᐤᑎᐦ ᐅ ᐐᐊᐦᐃᓴᑎᔪᐃᐤ ᐅᐦᔪᐤ ᐅᐦᐃᓴᑎᔪᐃᐤ ᐃᓴᔪᐤ ᐅᐦᐃᓴᑎᔪᐃᐤ ᐅᐦ

ᒋᒋ·Δ·, ᐊᐅ" ᐃ·ᐃ·˜ ᐊᓂΔ ᑲ ᑭ ᐊ·∇·ᓄ-ᓕᔪᒥᒥ"ᐟ.

23 ᒪᓗ ᐊᖏᑲ·ᒥᓗᐟ ᑭᓴᐃ·°; ᕆᓂᐟ, ᑭ ᑭ" ᑭᓴᓂᑭᒪᓱᐃ·° ᑲ"ᑭᓴ° ϥᑲ:ᓴ.

24 ¶ ᒪᓗ ∇ᐁᐟᐱ ᑭᓯᑲᐊ·, ᑭ" >ᓂᐸᓕᑭ ∇ᐅᐁ ᐋᓕᒥᓯᐅ·ᐣ, ᐊᓱ ᐱᓯᐟ ᑲᑕ ᐊ·ᓂᑎᐱᐟᑭᓯ°, ᒥᓱ ᐊᓱ ᑎᐱᐟᑲᐃ·ᐱᓯᐟ ᓱᒪᐃ·ᓴ ᑲᑕ ᒣᑭ° ᐅ ᐃ·ᓴᓴᓯᐃ·ᐣ,

25 ᐊᒪ"ᐁᓴᐟ ᒪᓱ ᑭ"ᑭᑭᓯᐁˣ ᑲ ᓴᒋ·° ᑲᑕ ᐸᑭᓱᓱ·ᐟ, ᒥᓱ ᐊᓂΔ ᑭ"ᑭᑭᓯᐁˣ ᑲ ᐱᓯᐟᑫᓕ"-ᒋϧ·"ᑭ ᑲᑕ ᓱᓱᒥᐸᓕᐊ·.

26 ∇ᐁᐟᐱ ᒪᓱ ᑲᑕ ᐃ·ᐸᒣᐊ·ᐟ ΔᓕϧΔ·ᐁᓯᓱᓱ ᑲᑕ ᐯᐸᐁᓯᓕᐟ ᐊᓂᑌ ᐊ·ᐟᐁˣ ᑭ"ᑭ ᐱᓯᐟᑫᓕ"-ᒋᐁᓯΔ·ᐣ ᒥᓱ ᒪᒪ"ᒋᐁᓯΔ·ᐣ ᐅ"ᑭ.

27 ∇ᐁᐟᐱ ᒪᓱ ᑲᑕ ᓯᐯ·ᑎᓴ∇·° ᐅ ᑌᐣᑰΔᒪ, ∇ᐁᓯ ᒪᓱ ᑲᑕ ᒪᐊ·ᑭᓯᓕᐟ ᑲ ᑭ" ᐊ·∇·ᓂᓕᒥᐟ ᓂᐊ·ᓴᐟ ᓭ"ᑎᓄˣ ᐅ"ᑭ, Δᑌ ∇ ϧᑭᓯᓭᑲᒥᑲᐟ ᒥᓱ ∇ ϧᑭᓯᐱᑭᓯᐊ·ˣ ᐅ"ᑭ.

28 ∇ᑲ· ᒪᓱ ᑭᐊᓕᐅ"ᑕᒧᐟ ∇ᓯ ᐊᐅ·"ᑭϧᓯᓯ ᓯᒥᓓᑎᐟ; Δᐟᐱ ᐊᓂΔ ᐅ ᐊ·ᑎ"ᑲ·ᓓ ᓴᓕᐱᐟ ∇ᐟᑲᑎᓯᐊ·"ᑭ, ᒥᓱ ∇ᑎ ᓱᐱΔ·ᑭ, ᑭ ᑭᐊᓕᐅ"-ᑌᓓᐊ·° ᓵᓴ· ᐊᓴ′ ∇" ᓱᐱˣ:

29 ∇ᐁᓯ ᒪᓱ ᒣ·"ᑭ ᑭᐟᑕᐊ·°, Δᐟᐱ ᐊ·ᐸ"ᑕᒧᐊ ϧ"ᑭᓴ° ᐅᐅ ᐊᑲ:ᓴ ᐅᑎ"ᑭᓯᑲϧ·Δ·, ᑭᐊᓕᐅ"ᑕᒧᐟ, ᵓᵓ· ᑭᓯᐊ·ᐟ ∇ ᐊᓗᐟ, Δᐟᑲ·ᑌᒥˣ ΔᵓᵓΛᐊ.

30 ᑰᐯ· ᑭ ᑎᑎᓓᐊ·°, ᐅᐊ ϧ ᐊᓂᐟᑫ Λᒪᑎᓯᑭᐟ ᓓᒪᐃ·ᓴ ϧᑕ ∇·Λᐸᓯᐊ·ᐣ, Δᓕᐊᐁˣ ϧ"ᑭᓴ° ᐅᐅ ᐊᑲ:ᓴ ᑭᓱ ᐊᓯ"ᑭᓱ.

31 ᑭ"ᑭᑭᓯᐁˣ ᒥᓱ ᐊᐟᑭ ϧᑕ ᒪᓴΔ·ᐸᓯ°; ᒪᓱ Δ·ᓴ ᓂ ᑎᑌ·Δ·ᓓ ᓓᒪᐃ·ᓴ ϧᑕ ᒪᓴΔ·-ᐸᓯᐊ·.

32 ¶ ᒪᓱ ∇ᐅᐁ ᑲᓯᑲ° ᒥᓱ ∇ᐅᐁ ᑎᐸ"Δ-ᐱᓯᒪ·ᐣ ᓓᒪᐃ·ᓴ ᐊΔ·ᓴᐟ ᐊᐅᓯᐸᓂ° ᑭᐊᓕ"ᑕᐟ, ᓓᒪ, ᓓᒪᐃ·ᓴ ᐊᓂᑭ ᐅᐟᑭᓯᐊᐟ ᑭᑕᑭᓯᐁˣ ϧ ᐊᐟᑲᐟ, ᐊᐅ" ᓓᒪᐃ·ᓴ ∇·ᐁᓯ"-ᒋᐃ·ˣ.

33 ᐊᖏϧ·ᒥᓯᐟ ᑲᓴᐃ·°, ᐊᓴᐃ·ᐱᐟ ᒥᓱ ᐊᐅ-ᒥ"ᐊᐟ; ᒥᑫᒪ ᓓᒪᐃ·ᓴ ᑭ ᑭᐊᓕᐅ"ᑌᓓᐃ·° Δᐟᐱ ᑫ ᐅᑎ"ᑭᓯᓕᐟ.

34 ᑭᑫᒪ ΔᓕᓭΔ·ᐁᓯᓴᐟ Δᑌᓕᐅ"ᒋᐁᓯ° ᒋᐱᐟᐁᓯ ᐊᓱ ᐊᓕᐅᓕᓂ° ᐃ·"ᓴ° ϧ Δᓯᐱᑭᐟ, ϧ ᓓϧᑕˣ Δ·ᑭ, ᒥᓱ ϧ ᒥᓗᐟ ᑌᐱᓕ"ᑭᑫΔ·ᐣ ᐊᓂΔ ᐅ ᑕᐣᑫᓴϧᓓ, ᒥᓱ ϧ"ᑲᓴ° ᐊᓕᓯᓕᓂᐊ· ᑫ Δᓯᐊᐣᐟ, ∇ᐁᓯ ∇ ᓯᑲᒪᐟ ᐊᓂΔ ᐅ ϧᓓΔ·ᐣ-ϧ·ᑕᐯ·ᐃ· ᑲᑕ ᐊᖏᐃ·ᐱᓕᐟ.

35 ∇ᐅᐁ ᒪᓱ ᐅ"ᑲ ᐊᓯᐃ·ᐱᐟ; ᑫᒪ ᓓᒪᐃ·ᓴ ᑲ ᑭᑫᓕ"ᑌᓓᐃ·° Δᓕᐁˣ ᑫ ᑕᓯᓯ ᑲᑕ ᐅᑭᒪϧᑕˣ ᐃ·ᐣϧΔϧᓂᓕ°, ᐅᑦᐁᓯᑲ, ᐊᐅ" ᐊᐱ"ᑦᑎᐱᐣϧᑲ, ᐊᐅ" ᐸϧᐃ"ϧ·ᐣ ᑭᐅᑲ, ᐊᐅ" ∇ᐅᑫ ϥᑭᓴᐸᑲ;

36 ᒪᓭᒥ ϥᑕ"ᑕᐅ· ᑕᐁᓯᑲ ᑲᑕ ᒥᓱϧᐁᓴᐟ ᑲᑕ ᓂᐸᐃ·ᐟ.

37 ᐊᓂᒪ ᒪᓱ ϧ Δᑎᑕϧ·° ϧ"ᑲᓴ° ᓂ ᑎᒋᐊ·ᐣ, ᐊᓴᐃ·ᐱᐟ.

ᒪᑎᓭᒪϧᐣ ᒥᒋᑕᖏᐟ ᓄᐅᓴᐟ.

1 ϧ ᐅᓂ ᓅᐟ ᑲᐟϧᑲ ∇ϧ·ᓂᒪ ϧᑕ ᒪᒉᓄᐁᒋ-Δ·ᐁᖏᐅᓄᐅ·ᐣ, ᒥᓭ ∇ϧ ϧ ᐅ"ᐱᐟᒥᒥ"ᐟ ᐸϥ·ᐟϧᓄ; ᐊᓂᑲ ᒪᓱ ᑲ"ᑭᐸᑲᑫΔ·ᓴᓂᐊ·ᐣ ᒥᓭ ᒪᐟᓭ"-ΔϥΔ·ᓴᓂᐊ·ᐣ ᑲ" ᓭᓓᐅᓭᒪ·ᐣ ϥ Δᐟ ϧϧᐸᐟ-ᐅᑎᓓᑲᐟ, ∇ᐁᐟ ᑲᑕ ᓂᐸ"ᐊᐟᑭᐟ.

2 ᒪᓱ ᑲ" Δᑌ·ᐊ·ᐣ, ᓭᒪΔ·ᓴ ∇ Δ·"ᐁᖏᐅ·-ᑲᐟϧᓄ, ∇ϧ ϧᑕ ᐸᐟᐁᒋᑕᐅᐟ ᐊᓴᐟᓴᓂᐊ·ᐣ.

3 ¶ ∨ᑌᓂΔˣ ᒪᓱ ∇ ᐊᐅ′, ᐊᓂᒥ Δ·ᑲˣ ᓴ·ᒪᐣ ϧ ᒪᒋᑎᐱᓄ′, ᒣϧ·˜ ∇ ᐊΛ′ ∇ ᒋᑎᐟᐟ, ∇ᐁᓯ ᑲ" ∨Δᑐ"ᑌ° Δᒉϥ·° ∇ ᐯᐟᐃ·ᑌᓓˣ ∇ᐅ-ϧᐟᓂᐣ ᒥᒋᑎᐁᐊ·ᑎᒋ ∇ ᐊᐟᐃ·ᑌᓓˣ ᒋᐸᓭᓴ′ ᒋᒪᐁᐃ·ᐅᐣ, ᓭᒋᐱ˜ ∇ ᒥᐃ·ᐟᐟ; ᑲ" ᐱϧ·ᐊᐟ ᒪᓱ ᒥᒋᑎᐁᐊ·ᑎᐟᓴ°, ∇ᐁᐟ ∇ ᑲ" ᐟᐸᑲᓓᒪ·′ ᐅ ᒋᑎϧ·ᓴᓂᓭ.

4 ∇ᐁᓯ ᒪᓱ ᐊᑎ"′ ᑲ ᐊᐅᐊ·ᐣ ᐊᓂᑲ ϧ ᑲᐟ∇·-ᓴᐸᑲᐟ, ᐅᒥᐟ ᒪᓱ ∇ Δᑌ·ᑲᐟ, ᑰᓄ"ᑲ ᐅᒪ ᒪᒪᓕᐊᐟᑫᓂᐊ·ᐣ ᐅ"ᑲᒥᐸ° ϧ ᓂᐟᐁ·ᓴᓂᓭ ?

5 ᑭᑫᒪ ᐊᐊ·ᐟᒥ ᓂᑰ·° ᒥᑎ")ᒥᒥᓓᐟ ᐅᐊᐁ·-ᐱᑲᐁᐣ ϧᑕ ᑲᑕ Δᐸᐸᐊ·ᓂᐊ·ᑯᐟ, ∇ᐁᐟ ᑲᐟ ᑲᑕᓴᐟᑰ·ᐟ ϥᑲᒪᒪᐟᑲᐟ. ∇ᐁᐟ ᒪᓱ ᑲᑕ ᐊᐟᐱ"ᑌ·-∇·ᒣᐊ·ᐣ.

6 ᕆᓵᐟ ᒪᓱ ᐅᒥᐟ ᑲᑕ Δᑌ·°, ∇ϧ ᑑᑰ: ᒉᓄ"ᑲ ϧ ᒥᐁᐣϧᒥᐯ˙ ? ᑭᑫᒪ ᒥᓓ ᐊᐅᑲϥΔ·ᐣ ᓂ ᑲᑕ ᑲᐟᑭ"ᒋᒪᐣ.

7 ᑭᑫᒪ ᑲᓴᐃ·° ᒍᓵᐟ ᐅᑭᑎᒪᐟᐟᐊ·ᐣ ᑲ Δ·ᑭ-Δ·ᐁᐃ·ᐊ·ᐣ, Δᓕᐁˣ ᒪᓱ ∇ᑌᓭ"ᒋᐁᐃ ᑭᑕ ᒥᓓ ᑑᒋᐃ·ᐊ·ᐣ; ᒪᓱ ᓵᓴ ᓓᒪᐃ·ᓴ ᒍᓵᐟ ᑲ ᒋᑑΔ·-ᓓᐃ·°.

8 ᑲ" ᑑᒋᐟ Δᓕᐁˣ ∇ Δᐟ ϧᑭᑲ"ᒋ′; Δ·ᓴ Δᓵᑲ ᑲ ᑲᐟᑭᑲ ∨Δᑐ"ᑌ° ᑭᑲ ᑑᒥᓓˣ ᓵᓴ° ϧᑕ ᓂϧ·ᐅ-ϧΔ·ᑳᐟ Δᐟ.

9 ᑰᐯ· ᑲ ᑎᑎᓓᐊ·°, ΔᑌˣΔᓵ ᐅᒪ ᒥᐃ·-ᑭᒍΔ·ᐟ ᑫ ϧᑫᓴᑲᒍᐃ·ᓂᐊ·ᓄᑫ· ᒥᐯ·ᐁ· ᐊᐟᑭᑲˣ, ∇ᐁᑌ ΔᓵᑲˣΔᓵ ᐅᒪ ᑲᑕ ᑑᒋᐃ·ᐊ·ᐣ ᑑᒋᐃ·ᐊ·ᐣ ᐊᐟᑭᒍᒋᑑᑌᐣ ᑭᑕ ᑭᓴᑭᐯᑑᐟ".

10 ¶ ∇ᐁᓯ ᒍᐟᓴ ΔᓴϧᐣΔᐅᐟ, ∨ᐅᐟ ᒥᒋᑕᖏᐟ ᓅᐟᐱᐟ ϧ Δ"ᒋᐯᐟᑭᐟ, ᑲ" ᓄᑌ° ᑲ"ᑭᐸᑭᑫΔ·ᓴᓂᐊ·, ᑭᑭ ᒥᐯ"ᒋᒪᐃ·ᐟ.

11 Δᓴᐟᐱ ᒪᓱ ᐱᐟᑕ"ᑭᑭᐟ, ᑲ" ᒪᒪ"ᒋᐁᐃ·ᐊ·ᐣ, ∇ᐁᓯ ∇ ᑲ" ᐊᐟᒋᒪᐃ·ᐊ·ᐣ ᒍᓵᐟ ᑭᐅᐟ, ᑲ" ᓄᐅᓴᐟᑫᒪᐃ·ᐊ·ᐣ ᒪᓱ ᒋᐁᓯ ᑭᑭᐯᐟ ᑭᑭᒪᒪᐟ.

12 ¶ ᓂᒥᐟ ᑲᓯᑲ° ∇ϧ ∇ ᐅ"ᐱᐟᐁ ᐸϥ·ᐟϧᓄ ∇ ᐊᐟᑭᑎᐅ"ᐟ Δᓴᐱᐟᐁ ᓄᐟᑭ"ᒋᐁᐟ ᒪᓱᐅᓕᐟᑫᐃ·"ᑲ-ᑫΔ·ᐣ, ᐅ ᑭᑭᑲᓂᒪᒪᐟᐃ·ϧᓄ ᐅᒥᐟ ᑲᑕ ᓂᐟᐁ·ᐊ·ᐣ ᐊᐟᑭᒍᒋᑑᑌᐣ ᑭᑕ ᑎᑎᐟᐟ ᒪᓱᐅᓕᐟᑫᐃ·"ᑲᑫΔ·ᐣ ?

13 ᑰ ᐯᐟ·ᑎᓴ∇·° ᒪᓱ ᓅᐟ ᐅ ᑭᑭᓯᑲᒪᐃ·ᐊ·ϧᓄ ᐅᒥᐟ ᒪᓱ ∇ Δᒉ′, Δ)"ᑌᐟ Δᓴᐁᐅᓭ, ∇ᐁᑌ ᒪᓱ ϧ ϧ ᓄᑭᑲᐃ·ᐊ·° ᐊᐅᐟᐅᓂᓂ° ∇" ᐱᒥΔ·ᒉᐟ ϧ·ᐱϧϧᐣ ∇ ᓴϧᑭᑭᓂᐟ ᓂᐱ : ᐱᒥᑎᓴᐅᐣ Δᓴᐁᐅᓭ Δᓴᐁᐅᓭ Δᓴᐁᐅᓭ

14 ᐃᑌ ᐃᒃ ᑫ ᐋᖏᑐᓐᓂ·, ᐅᒥᓂ ᐃᑎᓯ ᒃ ᑎᐯᓄᖏᑕˣ ᐞ·ᖏᒃᐃᐅᓂᑦ, ᐅᑭᑭᓄᐊᒪᓐᓄ ᐃᑌ·°, ᒐᓂᐯ· ᑭ ᐅᒃᑐᐃ·ᒃᒥᓂᓄ ᑫ ᑕᓂ ᐃ·ᑭ ᒋᑎᓂᒪᑭᓴ ᐊᓂᒪ ᒪᓴᓄᑯᑐᐃ·ᓄᖏᑐᐃ·ᓂ σ ᑭᑭᓄᐊᒪᒪ-ᐞ·ᒃᓪᓴ ?

15 ᑭ ᒃ ᐞ·ᐸᖖᑐᐃᓄᐞ·° ᒪᒃ ᐯ ᑭᑦ ᒐ·ᐊ·σᓄᓴ ᐱᖖᑦᑭ ᐞ·ᖖᐃᒃᓄσᓄ° ᐯ ᐃᖖᕐᓴ : ᐊᕐᑎᑭᒃᓪ ᐯ ᐊᖖᑌᑭ ᒋᓪ ᐯ ᒃ·ᓴᕐᑕσᓴ, ᐯᓄᑕ ᒃ·ᓴᕐᖖᑕ-ᒪᐃ·ᓪᓄ.

16 ᐁᓄᑕ ᐅ ᑭᑭᓄᐊᒪᐞ·ᒃᓪ ᑭ° ᓕᐯ·ᑌᑕᐊ·, ᒋᓪ ᐯ ᑭ° ᑕᓄᑕᓂᑕ′ ᐊσᑕ ᐅᑌᓪˣ, ᐯᓄᑕ ᐯ ᑭ° ᐃᓕ′ : ᑭ° ᒃ·ᓴᑭᕐᐞ·ᓴ ᒪᓂ ᒪᓴᖖᑦᓯᐃ·ᓄ"ᑐᐃ·ᓂ.

17 ᐃᖖᐸ ᒪᓂ ᐯᑎ ᐅᕐᓄᓴ ᑭ° ᐯᐃ·ᖏᐯ·° ᒥᕐᑕ"′ ᓄᓴᓴ.

18 ᖁᒃ·ᐧ ᒪᓂ ᐯ ᐊᐱᓴ ᒋᓪ ᐯ ᒋᒥᓴᓴ, ᑭᓴ ᑭ° ᐃᑌ·°, ᕐᐯ· ᑭ ᑎᑎᓪᓪᐞ·°, ᐯᐅᓴ ᑭᓴᒋᐞ·ᓴ ᒃ ᐃ"ᕐᓴᓴ· ᒃ ᐃ·ᑭ ᒋᒥᓴᓴ′ σ ᒃ ᒥᓴᒥᐠ.

19 ᐁᓄᑕ ᒪᓂ ᑭ ᐃ· ᒥ"ᑭᐯᐁ·ᓴᐊ·ᐠ, ᒋᓪ ᐅᒥᓴ ᐯ ᑭ° ᕐᐯᓂᓄᐅᕐᕕᑦ, ᓄᐯ ᑭ ? ᒋᓪ ᓄᑦ ᐃᑌ·°, ᓄᐯ ᑭ ?

20 ᑭ° ᓇᖏᐊ·ᐞᓴᐤ° ᒪᓂ ᐅᒥᓴ ᐯ ᑭ° ᐃᕐ′, ᐁᐅᓄ ᑭ° ᐃᑎᓯ′ ᓄᓴᓴ ᒃ ᓴᓴᑦ, ᐊᓇ ᒃ ᐃ·ᑭ ᑭ"ᖏᓪᒪᒥ′ ᐅ ᓇᒃσˣ.

21 ᐃᓄᐅᐃ·ᓄᓴᓴ ᐃᑦ"ᑌ°, ᖁ·"ᑭ ᒃ ᐃᑎᓴᓇᐠ-ᐃᒃᓴ′ ; ᒪᓂ ᒃᒃ·ᑎᑭᓴ° ᐊᓇ ᐃᓄᓴᓄσ° ᒃ ᒥᓴᒪ′ ᐃᓄσᐃ·ᓄᓴᓇ ! ᓇᐊ·ᐧ ᐅ ᒃ ᑭ° ᒥᐃ·ᑎᑭᐃᐞ ᐁᐅᓄ ᐊᓄᓴᓄσ° ᐁᒃᐃ·"ᒃᐧ ᑭ° σ"ᕐᓇᐃ·ᑭᐞᓂ.

22 ᖁᒃ·ᐧ ᒪᓂ ᐯ ᒋᓴᓴᑦ, ᕐᓴᓂ ᐅᑎᓂ° <"ᖁ·ᓴᒃᓇ, ᒋᓪ ᐯ ᑭ° ᓴᐁ·ᐅᑕˣ, ᒋᓪ ᑭ <"-ᖁ·ᓂ°, ᐁᓄᑕ ᒪᓂ ᐯ ᒋᑦ′, ᐅᒥᓴ ᐯ ᐃᑌ·′, ᐅᑎᓇᒪᑦ, ᒍᐃ·ᐠ : ᐁᐅᓄ ᐅᒪ ᓄᐯ°.

23 ᐁᓄᑕ ᒪᓂ ᑭ° ᐅᑎᓇᑦ ᒥσ"ᒃ·ᒃσᓄᓂ°; ᐃᑦᐸ ᒪᓂ ᒃ ᓇᓇᐟᓄᒪ′, ᑭ° ᒋᐊ° ; ᒃ"ᑭᓴ° ᒪᓂ ᑭ° ᒥσᖁ·ᐊ·ᐠ ᐁᓄᑕ ᐅ"ᑭ.

24 ᐅᒥᓴ ᒪᓂ ᑭ° ᐃᑌ°, ᐁᐅᓄ ᐅᒪ σ ᒥ"ᓄᑦ ᐅᐟᑭ ᒪᓴᓇᐃᒃσˣ, ᒥ"ᖁ′ ᒃ ᓴᑭᓇᒪ"ᑭᐠ.

25 ᕐᐯ· ᑭ ᑎᑎᓪᓪᐞ·°, ᓇᒪᐃ·"ᒃᐧ ᒋᓪ σ ᒃ ᒥσᒃ·ᐠ ᐁᓴ ᒋᒥᓴᐃ·′ ᓴᒥᓇᑎᑎ, ᐸᑎᒪᒪ ᐱᓄ ᐊσᓇᒪ ᑭᓴᒃ° ᐃᐟᐃ ᐅᐟᑭ ᒥσ"ᖁ·ᓴᐅ ᑭᓴᒪσᐠ ᐅ ᔨᑌᓇᐃ·ᐃ·σˣ.

26 ¶ ᐃᐟᐃ ᒪᓂ ᒃ σᒃᒧᒧᑦ σᒃᒧᐃ·ᐠ, ᑭ° ᐃᓴ ᐊ·ᓴᐃ·ᐃ·ᐠ ᐅᑦᐃᓪᒧ ᐊ·ᑭˣ ᐁ ᐃᐠ"ᑎᑦ.

27 ᑭᓴᓂ ᒪᓂ ᐅᒥᓴ ᑭ° ᐃᑌ°, ᑭᓴᐊ·° ᒃ"ᑭᓴ° ᓴᐅ ᑭ ᒃ ᐅ"ᑭ ᓇᔪ"ᕐᐯ·ᓴ"ᑌᓇᐊ·° ᐊᓄ"ᒥ ᒃ ᑎᐱᐟᒃᐠ : ᑭᖁᒪ ᐃᕐᓴᓇ"ᐃᒃᑌ°, σ ᒃ ᔪᒃᒪ"ᐊ·° ᐅᒃᓇᐃ·ᒪᓴᑎᑎᑫ·°, ᐁᓄᑕ ᒪᓂ ᒪᓴᑎᒃ·ᐠ ᒃᑕ ᓴᓴ·ᐟᒃᐊ·ᐠ.

28 ᒪᒃ ᐃᐟᐃ ᑭ° ᐊ·σᐟᒃᓴσ, ᖁᐟᐊᐞᐃˣ ᑭ ᒃ ᐃᓴ ᓄᒃᓇ"ᕐᓂᓇᐊ·°.

29 ᒪᒃ ᐱᕐᐟ ᐅᒥᓴ ᑭ° ᐃᑌ°, ᐊᑦ ᒃ"ᑭᓴ° ᒃᑕ ᓇᔪ"ᕐᐯ·ᓴ"ᑌᑭᓴ, ᐁᓴᐁ·ᓇ ᓇᒪᐃ·ᓴ ᓄᓴᓴ.

30 ᑭᓴᓂ ᒪᓂ ᐅᒥᓴ ᐃᑌ°, ᕐᐯ· ᑭ ᑎᑎᓂ, ᐅᒪ ᒃ ᑭᓴᓴᒃᑦ, ᒪᓂᔪᐠ-ᐞᓇ ᐃᓴ ᐱᐞ ᒃ ᑎᐱᐟᒃᑦ, ᒪ·ᔪᐠ ᓄᐧᓴ·

ᐁ ᑭᑐ′ ᔨᒃᔪᐠ"ᒃ·ᐠ, ᓴᓴ· ᓂᐟᕐ·° ᑭ ᒃ ᔪᒃᓇ"ᒃᐧ ᑭᑕᐃ·ᐠ.

31 ᒪᒃ ᔪᐠ"ᑭᐱᐞ ᑭ" ᓴᓴᔪᓪᒪᐃ·ᐊᐅᑌ·°, ᑭᐟᐱᓂ ᔪᒃ ᐃ·ᑭ ᓂᐳᒥᕐ, ᓇᒪᔪᐠ-ᐧ ᐃᓄᕐ° ᑭ ᒃ ᐃᓴ ᔪᓄ"ᑎᑎᐠ. ᐁᓄᑕ ᒪᓂ ᒣ·"ᑭ ᒃ"ᑭᓴ° ᑭ" ᐃᑌ·ᐊ·ᐠ.

32 ᑭ" ᐯᒃᓴᓴᓇ·ᓂ ᒪᒃ ᐊσᒃ ᑫᓴᒣσ ᐁᓴᓂ"-ᒃᑌᓂ ; ᐅᒥᓴ ᒪᒃ ᐃᑌ° ᐅ ᑭᐟᐃᓪᒪᐊᐠ·ᒃᓇ, ᐅᒃ ᐊᐱᓂ, ᑫ ᐊᒣᐱᐞ ᐊᓴᒥᓂᓴ.

33 ᐁᓄᑕ ᒪᒃ ᑭ ᐃ·ᖏᐁ·° ᐄᒃᐊᐊ, ᒋᓪ ᖁᒣᐠ, ᒋᓪ ᒐᓇ, ᓇᔪᐱᐧ ᒪᒃ ᑭ ᒪᓴᐁ·ᓄ"ᒃᑕ, ᒋᓪ ᓇᔪᐱᐧ ᐁ ᐯ ᑭ° ᓇᓴᓴ·ᓄᒃᑕˣ ;

34 ᐅᒥᓴ ᒪᒃ ᐁ ᐃᑎ′, σ ᑕ"ᒐˣ ᓇᔪᐱᐧ ᒥ"ᑭᓴᐁ·ᐠ° σ>ᐃ·σˣ ᐃᓴ ; ᐅᑕ ᐊᐅᑦ, ᒋᓪ ᐊᓴᐊ·ᐱᐧ.

35 ᓇᐊ·ᐧ ᒪᒃ ᐊ·"ᓴ° ᑭ° ᐃᑦ"ᑌ°, ᒋᓪ ᒍᒃᑕᒥᐧ ᐁ ᑭ° <"ᑭᓴˣ, ᐁᓄᑕ ᐁ ᑭ° ᐃᓴ ᐊᓴᒥ"ᐊᐠ, ᑭᐟᐱᓂ ᑫ ᑭ° ᐃᑭᓴᓂᐠ, ᖁᑕ ᒪᓴᒣᑫ′ ᐊσᒪ ᑎᐸᐃᐱᓴᒪ·ᐠ.

36 ᐅᒥᓴ ᒪᒃ ᑭ° ᐃᑌ·°, ᐊᐧᐸ, ᒐ"ᒃᐃ·, ᒃ"ᑭᓴ° ᑫᒃ: ᑭ ᐁ·"ᑭᐸᓂᐃᐞ ; ᐃᒃᑌᓇᒪᐃ·ᐠ ᐅᒪ ᒥσ"ᒃ·ᒃ ; ᒪᒃ ᐁᓴᐁ·ᐧ ᓇᒪᐃ·ᓴ ᓄᓴ ᐁ ᐃᑌ·′ ᐃᑌ·ᐠ ᐁᓴᐁ·ᐧ ᐃᑌ·ᐠ ᐃᑌ·ᐠ ᐃᑌ·ᐠ

ᓇᑌᓐ, ᐅᑎᓗ ᐁ ᐃᑌᐩᓗ, ᖃᐢᓂᔭᐅᐊᒪᖁᔭᓗ, ᖃᐢᓂᔭᐅᐊᒪᖁᔭᓗ; ᐁᑯᓗ ᐁ ᐹᖏ ᐅᖁᒪᓗ.

46 ¶ ᐁᑯᓗ ᐹᖏ ᐅᑎᖏᓐᓇᐊᐩᓕ, ᐁ ᐹᖏ ᐅᑎᓇᓂᕆ ᒪᒃ.

47 ᐊᓂᖅ ᒪᒃ ᐯᔾᕀ ᐁᑯᑦ ᑲ ᓄᕿᐃᐩᓂᕆ ᐹᔪᓐᓇᑦ ᐅ ᔪᒻᒪᓵᓗ, ᐁ ᐹᖏ ᕿᑲᒪᐊᐩᓗ ᒪᒃ ᐊᓂᐃ ᖃᖏᓂᕿᑭᐃᓚᓐᓇᓂᐅᐊᓕᓗ ᐅ ᑕᑐᖁᑲᓇᓂᐅᐊᓕᓗ, ᐁᑯᓗ ᐁ ᐹᑎᓐᖏᑕᐁᐊᓕᓗ ᐅ ᕿᐊᓇᓂᐅᐊᓕᓗ.

48 ᑭᓴᓐ ᒪᒃ ᐹᖏ ᓇᑌᖁᐊᓕᒥᐅ ᐅᑎᓗ ᐁ ᐹᖏ ᐃᒋᑦ, ᒐᐱᓐᓂᒋᓐ ᑭ ᑭᒧᑎᓐᓴ ᖃ ᐯ ᐃᓗ ᐊᓗᓇᐊᐩᓗ ᐁ ᐯᔪᑯᓐᓇᑐ, ᓗᒪᒃᓚ ᒥᓇ ᓴᓇᐅᓇᓐ ᖃᖏ ᐅᑎᓂᔪᑦ?

49 ᑕᖏᓴ ᖃ ᐹᖏ ᐊᐩᐃᐩᖁᐃᓐᓇᓇᐊᐩᓗ ᖃᖏᓕᒪᔭᓂᐅᐊᓕᖁᔭᓗ ᐁ ᐊᓂᓕᓂᔭᐅᓕᖁᔭᓗ ᐅ ᐁᐊᐩᐃᐩᓗ ᐹᖏ ᐅᑎᓂᓇᓂᐅᐊᓕᓗ ᐁ ᐊᓂᓕᓂᔭᐅᓕᖁᔭᓗ ᐁᓇᓐᓇᓂᐅᐊᓕᓗ ᐁᓇᓐᓇᓂᐅᐊᓕᓗ ᐁᓇᓐᓇᓂᐅᐊᓕ

4 ᐸᐧᕄᐊᐟ ᒪᓇ ᒋᓇ ᑭ" ᓇᐟᑫᐧᐊᐧᓭᒣᐤ, ᐅᑎᓭ ᐁ ᐃᑌᐧᐟ, ᓇᒥᒋ ᖃᑦ: ᑭ ᑎᓭᓇᐟᑫᐧᐊᐧᓭᒍᓐ ? ᐊᐧᐸᐣᑐ ᒉᓂᑲᐧᔪ ᒥᐟᑕᐃ ᐅᑲᒉᒥᐟᖅᐧᐧ.

5 ᒪᓇ ᑭᓴᐟ ᓇᒪᐃᐧᖅ ᖃᑲᐱ ᑭ" ᓇᐟᑫᐧᐊᐧᓭᒍ ; ᐁᐧᔪᓭ ᒪᓇ ᐸᐧᕄᐊᐟ ᑭ" ᒪᒪᐟᖅᑦ.

6 ᐁᔪᐟᐱ ᒪᓇ ᐁ ᐃᐧ"ᔪᑲᓇᓂᐃᐧ ᑭ" ᐸᑎᓇᒪᐧᐧ ᐯᐳᐧ ᑭᐸᐊᐧᖅᓇ, ᐊᐁᐧᓂᐊᐧ ᑫ ᓂᕐᐁᐧᓭᓇᒪᓂᐧᓭ.

7 ᐁᔪᑦ ᒪᓇ ᐯᐳᐧ ᑭ", ᐊᖅᑭ ᐸᕄᐊᐟᑦ ᐁ ᐃᓭᓂ"ᖅᓭᐟ, ᖅ ᐃᐧᑭ ᒪᒪᑉᖅᐧᐱᒪᐟ ᐊᓂᓇ ᖅ ᑭ" ᐃᐧᑭ ᒥᔪᐧᖅᑎᐁᐁᐧᓭᐟ, ᖅ ᑭ" ᓂᐸ"ᒋᕆᑭᐧ ᒥᔪᐧᖅᑎᓭᐁᐁᐧᐃᐧᓂ*.

8 ᐊᓂᑭ ᒪᓇ ᖅ ᒪᒪᐁᐧᖅᑎᑭᐧ ᐊᓭᓭᓭᓂᐊᐧᐧ ᐁ ᑭ" ᒥᑦᑕᐃ ᑌᐯᐧᑭᐧ ᑭ ᐃᐧ ᐸᔪᐳᐧᐱᒪᐟ ᐊᐧᓂᐃ ᖅ ᑭ" ᐃᐧᑭ ᒥᔪᐧᖅᑎᐁᐁᐧᐃᐧᓂ*.

8 ᐊᓂᑭ ᒪᓇ ᖅ ᒪᒪᐁᐧᖅᑎᑭᐧ ᐊᓭᓭᓭᓂᐊᐧᐧ ᐁ ᑭ" ᒥᑦᑕᐃ ᑌᐯᐧᑭᐧ ᑭ ᐃᐧ ᐸᔪᐳᐧᐱᒪᐟ ᐊᐧᓂᐃ ᖅ ᑭ" ᐃᐧᑭ ᒥᔪᐧᖅᑎᐁᐁᐧᐃᐧᓂ*.

9 ᒪᓇ ᐸᐧᕄᐊᐟ ᑭ" ᓇᐟᑫᐧᐊᐧᓭᒍᐟ, ᐁ ᐃᑦᐟ, ᑭ ᑎᑌᓭ"ᑌᓇᓭᐧᐧ ᑭ ᑭᐯ ᐸᑎᓇᒪᒥᐊᐧ ᐁ ᐃᑭᒪᒥᐟ-ᐊᐧᐊᐧ ᔪᐧᓭ ?

10 ᑭᐟᒪ ᑭ" ᑭᐟᑫᓭ"ᐸᐧ ᐃᓴᐊᐧᐊᐧᖅᒪᓭᑭᐧᐧ ᐱᐊ ᐁ ᑭ" ᑭ" ᐁ"ᑭ ᐸᑎᓇᓭᐟ ᑭ"ᑭᐸᑭᑫᐃᐧᓭᓂᐧᓭᓂᐧ.

11 ᒪᓇ ᐊᓂᑭ ᑭ"ᑭᐸᑭᑫᐃᐧᓭᓂᐊᐧᐧ ᑭ" ᔪ"ᑭᒪᐧᐧᐊᐧᐧ ᐊᓭᓭᓭᓂᐊᐧ, ᓇᐊᐧ ᐸᐧᕄᐊᐟᑦ ᐁ ᐃᑭᒪᒥᐟᖅᑎᐁᐁᐧᐃᐧᓂ*.

12 ᐸᐧᕄᐊᐟ ᒪᓇ ᑭ" ᓇᐟᑫᐧᐊᐧᐧᑭᐧ ᐅᑎᓭ ᒋᓇ ᐁ ᑭ" ᐃᑦᐟ, ᑫᒃ: ᒪᓇ ᐃᐧᓴ ᐁᓭ ᓂᕐᐁᐧᓭᓇᒪᐧᐧᑦᐧ ᐯᐳ ᑌᐊᐧᐧᐃᐧᐊᐧ ᐊᓂᐃ ᐅ ᑌᑭᒪᒥᐃᐧᐊᐧ ᔪᐧᓭ ᑌ"ᒃᑐᐧ ?

13 ᐁᔪᐟ ᒪᓇ ᑭ" ᑌᐯᐧᐊᐧ, ᑭᐧᑦᐧᒃᑎᐧᓂ*.

14 ᐁᔪᐟᐱ ᒪᓇ ᐸᐧᕄᐊᐟ ᐅᑎᓭ ᑭ" ᐃᑌᐧ, ᒐᓁ"ᑭ, ᑫᒃ: ᒃ ᐃᓭ ᒪᒥᑌᐊᐧᐧ ? ᐊᐧᐸᑎᐱᐃ ᒪᓇ ᑭ" ᒥᑦᑕᐃ ᑌᐯᐧᐊᐧᐧ, ᑭᐧᑦᐧᒃᑎᐧᓂ*.

15 ¶ ᐁᔪᐟ ᒪᓇ ᐸᐧᕄᐊᐟ, ᐁ ᓂᕐᐁᐧᓭᓇᒪᐧᐧᑦᐧ ᐯᐳ ᓇᐃᑲᐁᐧᐊᐧ, ᑭ" ᐸᑎᓇᒪᒥᐧᐧ ᐸᐧᕄᐊᐟᑦᐧ, ᐁᔪᐟ ᐁ ᑭ" ᐸᑎᓇᒪᐟ ᑭᐧᑦᐧᒃᑎᐧᓂ*.

16 ᐊᓂᑭ ᒪᓇ ᓭᒪᒃᓂᐧᐧ ᑭ" ᐃᑐ"ᑕᐁᐧᐧ ᐅᓇᓭᐁᐧᐃᐧᓂᐧᐧ ᐸᐧᕄᐊᐟᑦᐧ ᐁᓭᓂ"ᒃᑌᐧ ; ᑭ" ᓇᑐᐊᐧᐧ ᒪᓇ ᑲᐧᑎᒃᓂᐧᐧ ᑭ" ᐁᓭᓂ"ᒃᑌᐧ ᐃᐧᑭ ᒪᒪᑉᖅᐧᐱᒪᐟ ᐊᐧᓂᐃ ᖅ ᑭ" ᐃᐧᑭ ᒥᔪᐧᖅᑎᐁᐁᐧᐃᐧᓂ*.

17 ᒥ"ᑫᐧᓭᓇᐧ ᒪᓇ ᑭ" ᐳᐧᓭᓴᒃ"ᐁᐧᐊᐧᐧ, ᒋᓇ ᐅᒃᐃᐧᒥᓇᓭᐟᐧ ᐁ ᑭ" ᐃᐧᑭ ᐊᐧᐱ"ᒃᑕ"ᑭᐧ ᐅ ᑭᒪᐧᐊᐧᐧᑎᐧ, ᐁᔪᐟ ᐁ ᑭ" ᐳᐧᐸᐧᐃᓇᓭ"ᐊᐧᐧ.

18 ᐁᔪᐟ ᐁ ᑭ" ᐃᐧ ᐊᐧᓭᑕᐧᒥᐊᐧᐧᑦ, ᐁᐧᐟ ᐅ ᐅᑭᒪᒥᐊᐧᐧ ᒍᓐ !

19 ᐊᓂᒃᐊᐧᐧᑐᓭᐧ ᒪᓇ ᑭ ᐃᐧᑭ ᐸᑲᒪ"ᐁᐧᐊᐧᐧ ᐅ ᐧᑎᒃᐧᓂᐃᐧᓂ*, ᒋᓇ ᐁ ᑭ" ᐱᓭᒃᐧᐧᑦᐧᐊᐧᐧ ᐁ ᑭᑎᑭᒃᐧᓇᐧᐸᐧᐊᐧᐧᑦᐧ.

20 ᐃᐧᐱᐃ ᒪᓇ ᒃ ᐸ"ᐱᓭᐧᐊᐧᐧᑦᐧ, ᑭ" ᑫᐸᐊᑫᓂᐊᐧᐧ ᒥ"ᑫᐧᓭᓇᐧᐧ, ᐁᔪᐟ ᑎᐱᐁᐁᐧ ᐅ ᐸᐧᓭᐃᐧᓭᓂᐧᐸᐧᐊᐧᐧ ᐁ ᑭ" ᐧᑎᑎᒃᓇᓂᐧᐧ, ᐁ ᑭ" ᐃᐧᑭᒃᐧᓇᐧᐸᐧᐊᐧᐧᑦᐧ ᒪᓇ ᐯᐳ ᑎᐧᐸᐧᒃᓇᐧᐧᑦᐧ.

21 ᑭ" ᔪ"ᑭᒥᐊᐧᐧ ᒪᓇ ᐯᐳᐧ ᓴᐧᒪᓇ ᓴᐧᐃᓂᐃᐧᓭᓂᐧᐧ, ᐊᓂᐃ ᖅ ᐱᒧᐧᑌᓭ", ᐅᑐᓇᓭ ᐁ ᐁ ᐅᐧᑭ ᐊᐧᖅᐃᐧᓭᓭ', ᐅ" ᒋᐃᐧᖅ ᐊᓇ ᐁᐧᔪᐧᐟᐧᐸᐧᐊᐧᐧᑦᐧ ᐅ ᒋᔪᑐᐧᖅᑎᐊᐧᓂᐧᐧ.

22 ᑭ" ᐯᔪᐁᐧᐊᐧᐧ ᒪᓇ ᐊᓂᑦ ᖃᐧᐃᓂ ᖃ ᐃᔪᐧᓂ"ᖃᑐᐧ, ᐃᐧᒪᓂᒧ, ᐃᒋᐧᓂᐊᐧᐧ ᐁ ᓂᐃᖅᐁᐧᒧᒋᐧᓭ, ᐅᐧᑎᐳᐧᓂᐧᓂᐧᖃᑐᐧ.

23 ᑭ" ᒋᐊᐊᐧᐧ ᒪᓇ ᑭᐧ ᒥᓂ"ᑫᐧᓭᐟ ᔪᒥᓇ> ᐁ ᐊᔪᓂᓂᖃᑐᐧ ᐃᐧᐊᐧ>' ; ᒪᓇ ᓇᒪᐃᐧᖅ ᑭ" ᐅᑎᓇᒪᐧ.

24 ᐃᐧᐱᐃ ᒪᓇ ᖃ ᑭᐧᕄᐧᖃᐧᐊᐧᑦᐧ, ᑭ" ᓂᓇᐃᐧ-ᓇᒧᐊᐧᐧ ᐅ ᐧᑯᔪᖃᓭᐧ, ᐁ ᓂᕐᐃᐧ ᑭᐧᑫᓭ"ᑕᐧᖃᐧᐧ, ᐁ"ᕐᔪᐟ ᐊᓭᔪᓭᓂᐧ ᑫ ᐃᔪ ᐅᑎᓇᒧᑫᐧᐧ.

25 ᓂᐧᕄᐧᐧ ᒪᓇ ᐃᐧᐸᓭᐅᔪᐧᐸᐧ ᑎᐸᐃᐱᔪᒪᐧᐧ, ᑭ" ᑭᐧᕄᐧᖃᐧᐧᑎᐊᐧᐧᑦᐧ ᒪᓇ.

26 ᐊᓂᒪ ᒪᓇ ᐅ ᒥᔪᒥᐃᐧᐅᑎᑌᓭ"ᒋᔪᐧ-ᔪᐃᐧᐧ ᑕ"ᔪᐧ ᑭ ᒪᔪᓇ"ᐃᐅᑌᓭᐧ, ᐅᑐᑭᒪᒥᐊᐧᐃᐧᓂ* ᔪᓭᓴ.

27 ᓅᔪ ᒪᓇ ᑭᒧᑎᐧᕄᐧᖃᐧᑎᐃᐧᐧᑦᐧ ; ᐯᓴᐧ ᐅ ᑭ"ᑭᓂᐧᑭᐧᓭ, ᒋᓇ ᔪᑦᐧ ᐅ ᓇᒪ"ᑎᓂᐧᓭ*.

28 ᐊᓂᒪ ᒪᓇ ᒪᔪᓇ"ᐃᑫᐃᐧᐧᑦᐧ ᑭ" ᑎᐱᐸᓭᐧ, ᐅᒥᔪ ᐁ ᐃᑌᐧᒪᓇᓭ, ᑭ" ᐊᔪᓂᒥᒪᐧᐧ ᒪᓇ ᐊᓂᐃ ᐅᐊᐧᓂᔪᑐᐧᐧ ᑭ"ᑭᐧᐧᐊ

38 ᐊᓂᒪ ᒪᒃ ᐊᒃᓴᓐᓇᐃᒃᓴᐳ ᑭᐣᑭᐊᔾᒥᐅᓐᔪᐃᓐ-ᑲᒥᓂᕆ ᓅᓴᓄᔾ ᑭ ᐃᓂᓐ ᑯᓐᔨᓐᓴᑦ ᑕᐣᑯᐟ ᐅᑎᑦ ᐅᓂ ᒪᒃ ᐃᓂᓐ.

39 ¶ ᐃᓕᐊ ᒪᒃ ᑭᐣᓂᓕᒃᓂᓂᐃᓐᐅᑭᒪᐤ, ᑲ ᓅᓪᔪᐃᓐᓪᓕᐊᓐᓂᐟ, ᐃᓐᔾᔪᓐᑕᓂ ᐅᔾᓪ ᐅ ᐃᓂ ᓂᐊᓂᐟ, ᐅᑎᓂ ᑭᐣ ᐃᐅᐤ, ᕿᓪᔪᐃᓐᓪᓕᐊᓐᓂᐟ ᐅᐣᑲᓂᐃᓐᓂᐟ ᐅᐣᑲᓂᐃᓐᓂᐟ ᐅᐣᑲᓂᐃ

ᑲᐢᐅᑲᓗᓪ ; ᑲᑦ ᓴᓴᒥᓄᐊᓪ ᑲ ᐊᐢᔨᓂᓕᕆ, ᐅᔨᓂ ᒪᓗ ᑲᑦ ᒋᓐᐊᖅᓂᐊᓪ.

19 ¶ ᐅᔨᓂ ᒪᓗ ᐃᓐᐱ ᑲ ᑎᐅᓐᖅᑭᔪ, ᑲ ᑐᓂᑭᖅᐳᑦ ᑲᖅᒥᐊᓪ, ᑭᓪᓕᓐᓂᑦ, ᐅᔨᓂ ᐅ ᐊᐱᓂ ᑭᓴᒪᓐᒋᐊᓂ ᐅ ᑭᐢᒥᓂᓐᒋᐊᓂᖅ.

20 ᐅᔨᓂ ᒪᓗ ᑭᐢ ᓂᐯᐢᑎᐊᓪ ᒥᓂᐅ ᐃᑌ ᐅ ᑲᑭᓐᑭᒧᓂᓕᕆ, ᑲ ᑎᐯᐅᐢᑭᔪ ᐅ ᐃᓂᑦᐊᖅᓪᓕᐊᓂᑦ, ᒋᓓ ᐅ ᒪᓐᖅᐊᓪᓐᒋᐊᓂ ᐃᑌᓪᐃᓪ ᑭᓐᓄᐊᓂᑦᑎᖅᖅᑕ ᐅᑎ ᐊᓂᓂᓐᒋᐊᓂ ᐅᑎᓐᓄᐊᓂᑦᑎᖅᖅᑕ.

ᒥᐊᓂᒪᒧᐃᓪᓗ ᑲ ᑭᐢᐃᑕᓂᓇᐊᕽ ᓴᐅᓂᓐ ᕿᐅᓗ.

ᐃᓚᓇᐃᒪᖅᓗ ᓂᐟᑦ.

1 ᑭᑫᒪ ᐊᓪ ᒥᐢᔨᓂᓐ ᐅᑐᓇᒪᓪ ᒥᑐᓂ ᑭᑦ ᐅᓇᓐᓪᒋᑦᓂ ᐅ ᐊᑐᑎᑲᑌᓕᑭ ᐊᓂᐃ ᒥᑐᓇᒪᓐᓂ ᑲ ᑕᐯᓪᐢᑭᑎᑲᑌᑭ ᐃᑦ ᐅ ᐊᐢᔨᓂᓕᕽ,

2 ᒣᓪᐢᑦ ᐃᓴ ᐱᐃ ᑲ ᑭᐢ ᐃᓂ ᐊᕈᑎᓇᒪᓂᔪᐢᖅᑭᓪ ᐊᓂᓄ ᐅᓪᓐᒃᒉ ᑲ ᑭᐢ ᐯ ᐅᐢᑦ ᐊᓴᐊᓪᐱᐃᐃᓂᐊᓪ ᒥᓇ ᑲ ᐸᒥᐢᒋᑦᓂ ᐃᑌᓪᐃᓪ ;

3 ᓂ ᑎᓂ ᒥᐅᓪᓐᓗᓪ ᒪᓇ ᓂᓪᑦ, ᑲᐢᓄᔭᐢ ᑫᑲᓴᓐᒋᑦᓂ ᐅᑐᓂ ᐅ ᑭᐢ ᓂᓯᓪᐢᑕᒪᓕᐅᓪ ᒪᐃᐊᐃᐊᐃᓪ, ᑲᓴᓪᓐᒃᒉᓂᓐᓄᐊᓂᑦ ᐅᑎᓐ, ᐃᑌᓪᐃᓪ ᐅᑎᓐᓄᐊᓂᑦᑎᖅᖅᑕ

ᒥᓇ ᑭ" ᒪᒪᓐᖠᑕᒪᓵ᙮ ᐅᓴᑦ ᑭᓄ᙮ᓐ ᐁ ᑭ" ᐊᖏ᙮ ᑭ"ᑭᐊᖏᒥ"ᐁᐃ᙮ᖠᒥᑯˣ.

22 **Δᓐᐋ** ᒪᖃ ᖃ ᐯᑦ ᐊ᙮ᖅᐃ᙮᙮, ᓇᒪᔪᐃ᙮ᓖ ᑭ" ᐊᖏᒥᐁ° ; ᐁᑯᓗ ᒪᖃ ᑭ" ᑭᓐᑫᓖ"ᑕᒪ᙮ᓵ ᓇᓂᑦ° ᐁ ᑭ" ᐃᓗᓇᒥᓕ᙮ ᑭ"ᑭᐊᖏᒥ"ᐁᐃ᙮ᖠᒥᑯˣ : ᑭᑫᒪ ᖃ ᑭᓐᓄᔪᐊ᙮ᑎ"ᑦ᙮ᐅ᙮°, ᐁᑯᓗ ᓇᒪᔪᐃ᙮ᓖ ᑲᓐᑭᑦᐅ ᑭᖃ ᐊᖏᒥ᙮᙮.

23 **ᑭ"** ᐅᑎ"ᑢᓕᓄ° ᒪᖃ ᐃᓐᐋ ᓴᒪᓵ ᐊᓂᐃ ᐅᓕᒥ"ᐃᐁ᙮ᐃ᙮ᑭᓪᑲᒪ ᖃ ᑎᐱᓕᓄᓕᑭ ᐃ᙮ᓄˣ ᑭ ᐃᓂᖃ ᐁ᙮ᐅ᙮ᓵ᙮᙮, ᐁᑯᓗ ᓇᒪᔪᐃ᙮ᓖ ᑲᓐᑭᑦᐅ ᑭᖃ ᐊᖏᒥ᙮᙮.

24 **ᖃ** ᐅᓂᔪᓕᑭ ᒪᖃ ᐁ ᐅᑯᓂ ᑭᓪᑲᖃ᙮ ᐃ᙮ᐊ᙮ **Δᕐᓯᑲᐅᑦ** ᑭ" ᑭᑯᓴᐊ᙮, ᐁᑯᓗ ᓂᑎᓇᓄᐋᓪᑦ ᑭ" ᖃᓕ, ᐁ ᐃᑌ᙮᙮,

25 **ᐁᑯᓗ** ᒪᖃ ᐅᒪ ᖃ **ᑎ**ᐯᓕ"ᑭᑫ᙮ ᖃ ᑭ" ᑕᐅᒪᐃ᙮᙮ ᐊᓂᒪ ᐁ ᑭᓪᑲᖃ ᐃᓐᐋ ᖃ ᖃᓇᐃ᙮ᐊᑕᒥ᙮, ᑭᑭ ᐅᑎᓇˣ ᐊᓂᒪ ᖃ ᐃᓗ ᒪᓐᓕ"ᒋᑯᓗᓵ ᑐᖃ᙮ᓐ ᐊᓕᓂᓵᓇˣ.

26 **Δᓐᐋ** ᒪᖃ ᐁᑎ ᓂᑯᒋ᙮ᓱᐋᓗᒪ᙮ᓵ ᐁᓗᑦᐸ ᑫᐸᙾᔪᔫ ᑭ" ᐯᐃᓗᓂᐱᐅᓵ ᐊᓂᒪ ᖃᙾᔫᐃ᙮ ᐅᑌᓇˣ ᐃᓗ, ᓇᓴᙾᐁ᙮ ᐁᓗᓂᒪᐅᓵ᙮.

27 ᑭᑦ ᓇᒋ᙮ ᐅᓐᑭᖃᑫᓵᐊ᙮ ᐊᓂᐃ ᖃ ᑭ" ᐊᓗᒪᒪᐊ᙮ᓗ᙮ ᑭᑦ ᐃ᙮ᓕᐊ᙮ᓗ᙮ ᓇᐯᐊ᙮ **ᔪᓗ'** ᖃ ᐃᓗᓂᒪ"ᖃᓗ᙮᙮, ᐊᓂᒥ ᐃ᙮ᓄˣ **ᑌᐱ᙮᙮** ᐊᓇ ᒪᖃ ᐅᓐᑭᖃᑫᓵ᙮° ᒣᔫᐃ ᑭ" ᐃᓂᖃ᙮.

28 **ᐁᑯᓗ** ᐅᑦᓴᔫ ᑭ" ᐱ"ᑐᖃᐅ᙮°, ᐅᒥᓗ ᒪᖃ ᐁ ᑭ" ᐃᑌ᙮᙮, **ᐁᐧᔫ**, ᑭᓄ ᒥᓐᐊᓇ ᖃ ᐃᑌᓵ"ᒋᑯᓗᓵᓄ, ᖃ ᑎᐱᓕᓄᓕᑭ ᐃᑦ ᐃᓐᑫᓐᑫ᙮ᓵ᙮ ᐁ ᐊᖏᒥ᙮ ᑭ ᐃᓗᓇᒥᓕ᙮ᓵ ᐁ ᐊᖏᒥ᙮.

29 **Δᓐᐋ** ᒪᖃ ᐃ᙮ᖅᒪᓘ᙮᙮, ᑭ" ᒥᓇᓐᖠᑌᓵ"ᑦᑦ ᐅ ᑦᖏᒥ"ᐃᓐᓂᓵᐧ ᐅᓐᑭ, ᒥᓇ ᐁ ᑭ" ᒪᒥᑐᓐᓂᓵᐧ ᖃ ᐅᓐᑭᖃᑫᓵ᙮° ᐅᓐᑭ, ᐁᑯᓗ ᐃ᙮ᓄˣ **ᑌᐱ᙮᙮** ; ᐊ ᓴᐅ᙮ᓐᓂᓵᓇᓐᑭᖃᑫᓵ᙮ᓵ ᐁᑯᓗ ᖃ ᑭ" ᐃᓐᑫᓐᑫ᙮ᓵ᙮ ᐅᓐᑭ ᐁ ᐃᓐᑫᓐᑫ᙮ᓵ᙮ ᐁᑯᓗ ᖃ

56 ᒣᖅᐃ ᒪᒃ ᑭᑦ ᐃᑦᑐᒣᐤ ᓇᓂᑯ ᓂᓐᐧᐃ ᐱᓗᒪ· ᐃᓕᓂᔪᕽ, ᐃ·ᑭᕽ ᒪᒃ ᐁ ᑭᑦ ᐃᓗ ᑭᐅᐁ·ᓗ.

57 ᐁᔨᓗ ᐃᖃᐃᓗᐯᓗ ᐅ ᑭᓱᒃᑲ ᑭᑦ ᐅᑎᑎᑭ-ᕿᓕᓄᑯ ᑭᑭ ᓂᑦᒡᐃ·ᑭᔪᐃ·ᓗᓗ; ᑭᑦ ᓂᑦᒡᐃ·ᑭᑎᐁᑦᐅ ᒪᒃ ᐅ ᔨᓗᓴ.

58 ᐅ ᔭᑌᒪ ᒪᒃ, ᒥᓇ ᐅᑎᓴ, ᑭᑦ ᐯᐟ-ᑕᒥᓕᐃ· ᒡᓂᓗ ᒃ ᑎᐯᓕᐟᑭᑭᓗ᙮ ᐁ ᑭᑦ ᐃᓗ ᐃᓴᐟᐢᑕᒡᐃᓗ᙮; ᑭᑦ ᐃᓐᑦ ᒥᓵ-ᐃᓴᑕᒧᑦ ᒪᒃ.

59 ᑭᑦ ᐅᑎᑦᕿᓕᓄ ᒪᒃ ᐊᓂᒪ ᐃᑦᐱ ᐁᑎ ᐃᓴᐅᓇᐅᑦᑭᓕᓂᒃ ᑭ ᐯᐃᑐᑦᐢᑌᑐᓴ᙮ ᐁᐁ ᐃᓴᓐᓄᓴᓐᓂᑦ ᐊᐃᓴᓗᓴ; ᓴᓇᐟᐊᓕᓵᑦ ᒪᒃ ᑭ ᐃᓗ ᓂᑦᒡᐃ·ᓴ, ᒣᑦᑎ ᑭᑦ ᓂᑦᒡᐃ·ᓴ ᐅᑦ ᒡᐃᓐᓴ.

60 ᐊᓂᐃ ᒪᒃ ᐅ ᒃᐃᐃ·ᓴ ᑭᑦ ᓇᓐᓄ·ᐊ·ᓂᒣᓵᐊ· ᐅᒥᓂ ᐁ ᑭᑦ ᐃᑌ·ᓵᑦ, ᓇᒪᐃ·ᓴ ᐁᐊᓂ: ᒪᒃ ᓴᓐ ᒃᐃᐃ·ᓴ ᑭᑦ ᐃᓗ ᓂᑦᒡᐃ·ᓴ᙮

61 ᐅᒥᓂ ᒪᒃ ᑭᑦ ᐃᑌᐊ·ᖏ, ᓇᒪᐃ·ᒣ ᐯᓴ ᐢ ᐊᓂ·ᑯᒪᒃᓴ ᐁᐊᓂ ᐃᓂᓂᑌᓂ

9 ᑲᑦᓗ ᒪᒃ, ᐅ ᑌᓗᐸᐃᒪ ᒃ ᑎᐯᓵᐳᓂᕐᓂᓗ ᑭᐦ ᐯᓵᑌᐤ, ᐅ ᒪᒪᓐᒋᓂᓗᓕᓗ ᒪᒃ ᐊᓇ ᒃ ᑎᐯᓵᐳᓂᕐᓂᓗ ᒥᓂᐅ· ᐃᓱᒃ ᑭᐦ ᐃᓵᓴᒃᒪᒃᑯ·; ᓇᑦᐱᐧ ᒪᒃ ᑭ ᑭᐦᑭ ᓴᓂᓂᐃ·ᖏ.

10 ᐅᓗᐸᐧ ᒪᒃ ᐅᒥᓂ ᑭᐦ ᐃᑌᑭ, ᐁᒃᐃ·ᓴ ᔪᓐᒋᓂ; ᑲᑦᓗ, ᐃ·ᐸᐣᒥᒪᓴᑦ, ᑭ ᐯᒪᒧᓇᐃ·ᑦᓂ ᐅᓂ ᒥᐃ·ᐅᒋᓇᓴ, ᐊᓂᒪ ϥ ᐃᓴᑦᓂ ᒃᐦᓂᓴ ᐊᓂᓂᓇᓂᐃ·ᖏ.

11 ᑎϥᒪ ᑭᓴᐃ·ᓄ ᐅᐦᓂᐟ ᒃ ᑭᓂᒃᖏ, ᓂᐦᒋ·ᐃ·ᑭᓄ ᐅᐱᒪᑎᐃᐁ·ᄋ ᐊᓂᒪ ᑌᐱᐟ ᐅ ᔨᑌᓇᐃ··ᐃ·ᓂᓂ, ᐁᐅᔪ ᒃᓭ·ᖏᒃ ᒃ ᑎᐯᓵᐳᓂᕐᓂᓗ.

12 ᐅᒪ ᒪᒃ ᑭ ᒃ ᐅᑭᑭᓇᐃ·ᑭᐦᑎᒃᓂᓇᐃ·ᄋ; ᑭ ᒃ ᒥᓂᒃᐃ·ᐃ·ᄋ ᐅᓂᒃᐃ·ᓂᓂ ᒃᑕ ᐁ·ᐁ·ᑭᓂᐦᐟ ᐃ·ᐢᐱᓂᐃ·ᒃᓂᓂ, ᒥᐢᔨᓇᓇᒃᓂᓂ ᒃᑕ ᐱᒥᓂᓂ.

13 ᑭᑕᐦᑕᐅ·ᐢ ᑭ ᐃ·ᖁᐁ·ᐃ·ᖏ ᐅᐢᑭᐃᐊ ᒃ ᒪᒪᐁ·ᔭᑎᑭᓂ ᑭᐦᑭᑭᓂᐃᓂ ᒃ ᐃᐢᑭᓂ, ᐁ ᒪᒥᐦᑭᒪᑭᓂ ᑭᔭᒪᓂᔨᐃ·, ᐅᒥᓂ ᐁ ᐃᑌ·ᑭᓂ,

14 ᒪᒪᐦᒋᓂᓇᐃ·ᐢ ᑭᑕ ᐃᐢᓄ ᑭϥᒪᓂᔨ ᑭᐦᑭᑭᓂᐃᓂ ᒃ ᐃᐢᓄ, ᑭᓇ ᐊᒥᑭᓂ ᑭϥᒪᓂᔨᐃ·, ᒥᐅ·ᑭᑕᒪᐃ·ᐢ ᒃᑕ ᐃᐢᐃ·ᖏ ᐃᑕᓂᓂᓇᐃ·ᖏ.

15 ᑭᐦ ᐅᑎᐦᒥᑕᓄ ᒪᒃ, ᐃᒥᐊ ᐊᓂᐃ ᐁᐢᑭᐊ ᑭᐦᑭᑭᓂᐃᓂ ᒃ ᐃᓂ ᓇᒃᑎᓂᓂᐢ, ᐅᒃᓇᐃᐧᒪᔭᓐᑎᓵᐊᐃ·ᐃ·ᖏ ᐅᒥᓂ ᑭᐦ ᐊᐃᐊ ᒃᑕ ᐱᒥᓂᓂ, ᒪᒪᐦᒋᓂᓇᐃ·ᖏ ᐯᐢᑭᐃᐊ ᐅᐢᑭᐃᐊ ᒃ ᐃᐢᐃ·, ᑭᓇ ᐊᒥᐃ ᐁᐢᑭᐃᐊ ᒃ ᐃᐢᐃ·ᖏ ᐃᐢᐃ·ᖏ ᐃᐢᐃ·ᖏ

ᐅᔪᓐᓄᑦ ᑭᐣ ᐊᑎ ᒪᓐᓴᐃᓚᓂᐣ ᐅ ᑕᑦᐱᐣᐞᕽ, ᐁ ᓴᓄᓐᑭᓄᑦ ᓄᓐᓴᑯᓂᐞ ᐃᐅᓄᓚᓂᐞ ; ᐊᑎᓪᒪ ᒪᓴ ᑭᓴᒪᓂᔅ ᐅᐅᓕᓴᐃᐃᓂᐞ ᑭᐣ ᑭᑭᓐᓴᔅ.

41 ᐅ ᐅᑭᐣᐃᓴᔅ ᒪᓴ ᑕᓐᔅ ᐊᓐᑭᐃᓂᐞ ᖃᕽᐅᓴᐊᑎᓪᕽ ᑭᐣ ᐃᔅᑕᐣᐃᓴᔅᐞᐊᑎᓪᕽ ᐅᓐᓂᐣᐃᓂᐞᐅᓐᓂᐞᐃᓂᐞᓴ.

42 ᐃᓐᐸᐣ ᒪᓴ ᒥᑦᑕᐣᐟ ᐅᓂᓴᐞ ᑲ ᐊᑎ ᑕᑦᔅᐱᔅᓄᐅᐟ, ᖃᕽᐅᓴᐊᑎᓪᕽ ᑭᐣ ᐃᔅᑕᐣᐃᓴᔅᐞᐊᑎᓪᕽ ᐅ ᓄᓂᒪᓄᑦᐞᐅᓐᓂᐞᐃᓂᐞᓴ.

43 ᐃᓐᐸᐣ ᒪᓴ ᑲ ᑎᐱᐸᓄᐣᑦᑕᓂᐞ ᐊᓂᐃ ᑭᓴᑲᐊᔅ, ᒧᑲᔅᐟ ᐅ ᐊᑎ ᑭᐃᔅᓂᐞ, ᐊᐊᔅᓂᐞ ᑭᓴᐞ ᐅᑕᓂᐣᐃᓴᔅ ᖃᕽᐅᓴᐊᑎᓪᕽ ᑭᐣ ᐊᐣᔅ ; ᐃᓄᓂᐞ ᒪᓴ ᒥᓂ ᐅ ᑲᐃᔅᓴ ᓂᒪᓚᐊᔅᐞᐃᓂᐞᐊᑎᓪᕽ ᐅᓐᓂᐣᐃᓂᐞᐅᓐᓂᐞᐃᓂᐞᓴ.

44 ᒫᔅᓴᐊᔅᓂᐣ, ᐃᔅᑎᐅᔅᔆᑫ ᑲ ᒪᒪᐃᔅᐃᓐᔅᓂᐟ, ᐯᔅᓴ ᑭᓴᑲᐣ ᐃᓂᓄᐣ ᐅ ᐃᐣᐸᓂᐟ ; ᐣ ᓀᓭᔪᓂᐅᐣᐊᑎᓪᕽ ᒪᓴ ᒧᑲᔅᒣ ᐃᑦ ᐅ ᐊᐣᓂᐟ ᐅ ᐊᔅᐣᑰᓄᓭᐊᔅᐞᐊᑎᓪᕽ ᒥᓴ ᐅ ᔆᐅᒥᐊᔅᐞᐊᑎᓪᕽ.

45 ᐃᓐᐸᐣ ᒪᓴ ᐅᑲ ᑲ ᒥᐣᑲᔅᐞᑭᓂᐟ, ᑲᐃᔅ ᖃᕽᐅᓴᐊᑎᓪᕽ ᑭ ᐃᓂᐟ ᑭᐅᔅᐊᔅᐞᐊᑎᓪᕽ, ᐅ ᓀᓭᔪᓂᐅᐣᐊᑎᓪᕽ.

46 ᑭᐣ ᐅᑎᐣᑦᐸᓂᐞ ᒪᓴ, ᐃᓐᐸᐣ ᑲ ᔆᓐ ᓂᓐᔅ ᑭᓂᑲᐣ ᑭᐣ ᒥᐣᑲᔅᐞᐊᑎᓪᕽ ᑭᐣᐱᐊᔅᒥᐣᐅᐃᓴᑲᒥᓄᔅᕽ, ᐅ ᐃᔅᑕᐣᐊᒫᓂᐞ, ᐅ ᓀᔆᑦᐃᓂᐞ, ᐣᓀ ᐅ ᑲᑫᐊᔅᐞᐊᑎᓪᕽᐞᐃᓂᐞᓴ ᐅᐣᐊᑎᓪᕽ ᐃᓂᐞᐃᓂᐞᓴ.

47 ᑲᐣᑭᓂ ᒪᓴ ᐊᓄᑭ ᑲ ᐯᐣᑕᐊᔅᑎᓪᕽ ᑭᐣ ᒪᒪᓐᑲᑕᒣᐊᔅᐞᐊᑎᓪᕽ ᐅ ᓂᓭᔆᒫᐃᓂᐞᓂᓂᐞ ᒥᓄ ᐅ ᓀᓐᑫᐊᔅᐞᑲᐣᐞᐊᑎᓪᕽᐞᐃᓂᐞᓴ.

48 ᐃᓐᐸᐣ ᒪᓴ ᐃᔅᐳᐸᒪᓂᐟ, ᑭᐣ ᒪᒪᓐᑲᑕᒪᓂᐟ, ᐅ ᑲᐃᔅᐣ ᒪᓴ ᐅᑕᓂᐟ ᑭᐣ ᐃᑎᓂᐟ, ᓂ ᑯᓂᐟ, ᑕᓐᑭᐣ ᐅᑕᓂᐟ ᑲ ᑭᐣ ᔆᐸᐃᔅᐣᐳᓄᔅᕽ ? ᑭᓂᐟ, ᑯᐣ ᒡᐃᔅ ᒥᓄ ᐣᔅᐳᐃᓂᐞ ᑭ ᑭᐣ ᓀᓄᔆᐃᓐᑦᐞᐃᓂᐞᓴ ᐅᐣᐊᑎᓪᕽ ᓂᐣᐊᑎᓪᕽ ᒪᓴ ᒥᐣᑲᔅᐞᐊᑎᓪᕽᐞᐃᓂᐞᓴ.

49 ᐅᑕᓂᐟ ᒪᓴ ᑭᐣ ᐃᑌᐣ, ᒡᓀᐣᑭ ᑲ ᓀᓭᔆᐃᓐᔅᐞᐃᓂᐞᓴ ? ᓀᒪᒧᐣ ᑭ ᐅᓐᓂᐣᐃᓴᔅᐞᐃᓂᐞᓴᐞᐃᓂᐞᓴ ᐅᐣᐊᑎᓪᕽ ᐅᑕᓂᐟ ᐃᑎᓪᕽ ᐅᑕᓂᐟ ᑲ ᑭᐣ ᔆᐸᐃᔅᐣᐳᓄᔅᕽ ?

50 ᓀᒪᐃᓐᔅ ᒪᓴ ᑭ ᓂᓭᔆᐣᑦᑕᒪᓂᐟ ᐊᓂᒪ ᐃᑌᐣᔅᐞᐃᓂᐞᓴ ᑲ ᑭᐣ ᐊᔅᐣᑰᓄᓭᐊᔅᐞᐃᓂᐞᓴ.

51 ᑭᐣ ᑭᐅᔅ ᐃᔅᑎᐅᔅᐞ ᒪᓴ, ᐅᐊᓭ ᐅ ᑭᐣ ᑕᓭᓭᐣᑭᔅ ᐊᓂᒪ ᓀᓴᔅᐅᐟ, ᒥᓀ ᐅ ᑭᐣ ᑕᑦᑌᔅᐸᒥᓭᑕᓭᐟ, ᒪᓴ ᐅ ᑲᐃᔅᐞᐃᓂᐞᓴ ᑲᐣᐞᐊᑎᓪᕽ ᐅᐣᐊᑎᓪᕽ ᐃᓐᐸᐣ ᑲᓀᓐᑦᐞᐃᓂᐞᓴ ᐅᐣᐊᑎᓪᕽ ᑲᐣᐞᐊᑎᓪᕽᐞᐃᓂᐞᓴ ᐅ ᑌᐣᐃᔅᐞᓴ.

52 ᑭᓴᐣ ᒪᓴ ᐅᔪᓐᓄᑦ ᑭᐣ ᐃᔅᐞᐅᓭᐞ ᒥᓀ ᑭᐣ ᑭᔅᐱᐃᑭᐞ, ᐅᐊᓭ ᐅ ᑭᐣ ᒥᐣᑲᔅᐞᐊᑎᓪᕽ ᑭᓴᒪᓂᐣᐃᓴᔅ ᒥᓀ ᐊᔅᐞᐃᓂᐞᓴ ᐅᐣᐊᑎᓪᕽ.

ᒫᑎᓀᒫᓗᐣ ᓂᓐᔅ.

1 ᓱᓴᐟ ᒪᓴ ᒥᑦᑕᐣᐟ ᓂᐞᒪᓀᓂᓴᐟ ᑕᑦᔅ ᐱᔅᐣ ᐅ ᑭ ᑭᐣᐅᑭᔅᒪᐃᓂᐞ ᑕᐣᐱᔅᐃᐣᓄᔅ ᓭᓴᐟ, ᓭᔪᓂᔅ ᓭᐣᔅᐞᐊᑎᓪᕽ ᒪᓴ ᐅ ᑭᐣ ᑎᐱᐸᓄᐣᑦᑕᒥᓭᐟ ᒫᑎᐊ, ᐅᓀᐟ ᒪᓴ ᐃᔅᐞᐅ ᐅ ᑭᐣ ᑎᐱᐸᓄᐣᑦᑕᒥᓭᐟ ᑲᐣᐞᐊᑎᓪᕽ, ᐅ ᑭᐃᔅᒪ ᒪᓴ ᐅᑎᐣᑦᐸᓂᐞᓴᐞᐃᓂᐞᓴ ᐅᐣᐊᑎᓪᕽ ᐃᓐᐸᐣ ᑲᐣᐞᐊᑎᓪᕽ ᐊᐣᔅᐞᐊᑎᓪᕽ ᐅᐣᐊᑎᓪᕽ ᑭᐣ ᑕᑦᑌᔅᐸᒥᓭᑕᓭᐟ

ᐃᑎᐱᒃ ᓅᓴ, ᐅ ᒪᑐᑭᓄᔪᐱᓴ ᓇᒪᐃᔪᓴ ᓂ ᕿᑎᐱᓴᑕᑭᓗᓛᓗ ᑭᓂ ᐊᒡᐦᐃᒪᓛᓘ; ᐃᔪᓴ ᖃᓇᓂ ᐊᐦᑕᓄᓘ ᒥᓇ ᐃᑎᐅᑌᐤ ᑭ ᖃ ᐅᑎᑭ ᓱᐦᑕᓄᓘ-ᐃᐅᔪᐃᔪᓘ;

17 ᐅᐊᔪᐅᓗᑎᐃᐅᓄ ᐅ ᑭᑦᔨᓵ ᖃᔪᓇᙵ, ᒥᐅᓂ ᒪᓄ ᓄᑕ ᐯᐦᑭᓰᐤ ᐅ ᕆᓇᑎᓄᑕᔪᓘ, ᐅᔪᐅᓂ ᒪᓄ ᓄᑕ ᒪᐊᑦᑭᐅᐤ ᐊᐦᑐᓴᓘᓂᓴᓘᓂᔪᓘᓂᓄᓘ; ᒪᓄ ᐃᔪᓴ ᓄᑕ ᐃᑎᓄᔪᐦᑦ ᔨᓄᐅᔪᐦᑕᐦᑭᓄ ᐊᓂᑕ ᐃᑎᔪᐅᙵ ᐅᓄ ᑫ ᐊᑎᑕᐅᔪᐃᓄᐦᑌᓘ.

18 ᒥᐦᑀᓗ᙮ ᒪᓄ ᔪᑕᓄ ᑫᓄᓴ ᐅᔨᑭᑫᒧᒪᐃᔪᓂᙵ ᑭᐦ ᓄᑫᐢᑭᐣᐤ ᐊᐅᔨᐅᓂᐊᔪᓘ.

19 ᒪᓄ ᐅᓇᔪ ᐊᓇ ᓀᔪᐃᔪᓂ ᓄᔭᓂᑫᐢᓄᓴ ᑭᐦᑭᔪᐃᐱᐃᔪᓘ, ᐅ ᑭ ᐅᐦᑭ ᒪᒧᔪᐊᐃᒪᔪᔪ ᓂᓄᐃ ᐯᙵᐅᐃᓄᔭᓴ ᐅ ᑭᐃᔪᒪ ᐱᙵᐃᔪᐃᓄᔭᑭᔪᓘ, ᒥᓇ ᑭᐦᑭᔨᓄᐃᔪᓘ; ᒪᓄ ᐃᔪᓴ ᓄᑕ ᐃᑎᓄᔪᐦᑦ ᔨᓄᐅᔪᐦᑕᐦᑭᓄ ᐊᓂᑕ ᐃᑎᐅᑌᐤ ᐅᓄ ᑫ ᐊᑎᑕᐅᔪᐃᓄᐦᑌᓘ.

18 ᒥᐦᑀᓗ᙮ ᒪᓄ ᔪᑕᓄ ᑫᓄᓴ ᐅᔨᑭᑫᒧᒪᐃᔪᓂᙵ ᑭᐦᑭᔪᐃᐱᐃᔪᓘ, ᐅ ᑭ ᐅᐦᑭ ᒪᒧᔪᐊᐃᒪᔪᔪ ᓂᓄᐃ ᐯᙵᐅᐃᓄᔭᑭᔪᓘ, ᐅᔪᐅᓂ ᒪᓄ ᐃᑎᓄᔪᐦᑦ ᔨᓄᐅᔪᐦᑕᐦᑭᓄ ᐊᓂᑕ ᐃᑎᐅᑌᐤ ᐅᓄ ᑫ ᐊᑎᑕᐅᔪᐃᓄᐦᑌᓘ.

19 ᒪᓄ ᐅᓇᔪ ᐊᓇ ᓀᔪᐃᔪᓂ ᓄᔭᓂᑫᐢᓄᓴ ᑭᐦᑭᔪᐃᐱᐃᔪᓘ, ᐅ ᑭ ᐅᐦᑭ ᒪᒧᔪᐊᐃᒪᔪᔪ ᓂᓄᐃ ᐯᙵᐅᐃᓄᔭᑭᔪᓘ, ᐅᔪᐅᓂ ᒪᓄ ᐃᑎᓄᔪᐦᑦ ᔨᓄᐅᔪᐦᑕᐦᑭᓄ ᐊᓂᑕ ᐃᑎᐅᑌᐤ ᐅᓄ ᑫ ᐊᑎᑕᐅᔪᐃᓄᐦᑌᓘ.

20 ᐅᑦᔨᑦ ᒪᓄ ᒪᐊᑦ ᐅᒪ ᐅᐦᑭ, ᑭᐦ ᑭᓴᐦᐁᓂᓘ᙮ ᐃᓇ ᑭᓴᐅᔪᐃᓄᔪᐦᑎᓂᔪᓘ.

21 ᐃᑦᐃ ᒪᓄ ᓄᑭᔭᓂᔭᓂᔪᓘ᙮ ᓄ ᔨᑦᔨᓂᔪᓄᑦᑭ, ᑭᐦ ᐅᑎᐦᑕᓂᔭᓂᔪᓘ ᒪᓄ, ᑭᓴᑦ ᐃᓄᑦ ᐅ ᑭᐦ ᔨᑦᔨᓂᔪᓄᑦᑭᐦᑕᓂᔪᓘ, ᒥᓇ ᐅ ᐊᐅᒥᔪᔪ,

9 ᑭᐟ ᐯᐃᐧᑦᓭᐁᐣ ᒪᓐ ᖃᐳᑦᓴᐊᒥᕐᓗ, ᐅᐃᓯ ᐁ ᑭᐟ ᓀᐊᐱᐊᓯᑦ ᐊᓂᑕ ᐁ ᐊ·ᓀᓍᐊᐧ·ᓗ ᑭᐟᑎᓯᐊᖏᑎᓐᐅᐃ·-ᑲᒥᑦ, ᐳᑎᓯ ᒪᓀ ᐁ ᑭᐟ ᐃᓯᑦ, ᑭᐢᐱᓗ ᑭᓄ ᖃᓴ-ᒪᓂᐅᐃ· ᐧᐯᑦᓂᐃ·ᐊᐧ·ᓱ, ᓂᐟᑎ ᑲᐢᓍᑎᓐᐅᐃ·ᓗ ᐁ ᑭᐟᑎᓐ ᐅᑦ ᐅᐟᑎ;

10 ᑎᖃᒪ ᐃᐢᓯᓀᐟᐃᑲᑌᐢ, ᑲᑕ ᐊᐳᑲ·ᒥᒣ° ᐅ ᑌᔪᑯᕙᒪ ᑎᑭ ᑲᓀᐢᑲᓂᑲ·° ;

11 ᐅ ᑭᐟᑲᐊ·ᓭ ᒪᓀ ᑎᑭ ᐱᒥᔪᓂᑲ·°, ᐁᑲ ᒐᓂᒋ° ᐃᐢᐊ ᑎᑭ ᓴᐃᐱᑭᑌᓯᓀᐢ·ᓂᔪ ;

12 ᑭᓴᐢ ᒪᓀ ᑭᐟ ᓀᐢᖃᐊ·ᓯᒣᓗ, ᐅᒥᓯ ᐁ ᑭᐟ ᐃᒋᐟ, ᐃᒋ·ᓂᐊ·ᔪ ᐃᓴ, ᓀᒪᐃᐧᓭ ᑭ ᐁ ᖃ·ᑭᐊᐣ ᑲ ᑎᐱᔪᓂᐢᐧᑭᐟ ᑭ ᑭᓴᒪᓂᐢᐧᑭᐟ ;

13 ᐃᐢᐱ ᒪᓀ ᒪᑎᒪᓂᐢ ᑲ ᐅᓂᑦᒋᐟ ᑲᐟᑭᓴᐢ ᑖᖃᐊ·ᐃᐧᓀ, ᓀᑦᑲᐃᐧᐃ·ᐢ ᑭᐟ ᓀᑲᒪᐢᐟ.

14 ¶ ᑭᓴᐢ ᒪᓀ ᐅ ᑲᑭᐁᐃᓯᐊᐧᓂᔪᐧ ᐊᐟᓖᑲ·ᐃᐧᓀ ᑲᐧᐦᐊᐊᐃᐧ ᑭ ᐃᓯ ᑭᐅ·°; ᐁᐃᑕ ᒪᓀ ᑭ ᐅᐟᑎ ᓭᐯ·ᐦᔪᓭᐢ ᐅ ᑕᓯᒥᐃᐧᓂᐟ ᐯ ᐃᐢᓀᔪᓭᐢ ᒥᓭᐁ· ᐁᐃᑕ ᐊ·ᓴᑲᒥᐊ·ᐧᐢ.

15 ᐁᐃᓯ ᒪᓀ ᑭᐟ ᑭᐢᑭᓇᒪᒪ·° ᐅ ᑦᓴᒥᖏᐁᐃ·-ᑲᒥᔪᓭᐧᐢ, ᑲᖏᑭᓴ° ᐁ ᒪᒪᖏᒋᐃᐧᔪᐟ.

16 ᑭᐟ ᐯᑦᔪᓭ ᒪᓀ ᓇᓴᐊᑎᐧᐢ, ᐃᐢ ᑲ ᑭᐟ ᑦᓭᐅᖏᐱᐟ; ᑐ·ᖏᑦ ᒪᓀ ᒪᓇ ᑲ ᐊᔪᖏᐢᑦᓯᐢ, ᑭᐟ ᐃᐢᖏᑌᐢ ᐊᓴᒥᖏᐁᐃᐧᓭᐢ ᐁ ᐊᓴᒥᖏᐁᐃᐧᑭᑭᐧᐢ, ᐁᐃᔪ ᐁ ᑭᐟ ᐸᓭᐅᖏᐱᐟ ᑭᓭᐅᖏᐱᐟ.

17 ᐁᔪᑦ ᒪᓀ ᑭᐟ ᐸᓂᑎᓇᒪᐊ·° ᐅ ᒪᓭᓇᖏᐃᑲᐢ ᐅᑲ·ᑭᑫᐃ·ᔪᓭᐢ ᐃᓴᓴᓵ. ᐃᐢᐱ ᒪᓀ ᑲ ᑦᓴᑭᓇ ᑲᐢᑭᓇᒪᒪᐃᐧᓂᐢ, ᑭᐟ ᒥᐢᑲᐢ ᐁᔪᑦ ᐅᐳᑲᐢᒪᐢ, ᑭᐟ ᐁᔪᑦ ᐁᐃᔪᐢ ᐁᔪᑦ ᐁᔪᑦ ᐁᔪᑦ

ᓄᓇ ᑭ" ᐯᑕᒪᐅ·ᐊ·ᓗ ; ᑲ"ᑭᓴ° ᒪᒃ ᑲ ᐃ"ᑕᓯᓇ ᑭ" ᓱᓴᒥᓄ°, ᐅᑯᓇ ᐅ ᑭ" ᓀᓐᕕᐃ·"ᐊᓯ.

41 ᐊᓂᑭ ᒪᒃ ᒥᓐ ᒪᑎ ᐊ"ᒡᓄ· Γ"ᓂᓗ ᐃ·ᓴ-ᐃ·ᓐᓴ ᑭ" ᐅ"ᑎᓐ ᐊ·ᔨᐃ·ᐊ·ᓗ, ᐅ ᑕᑌᐯ·ᑭᓗ, ᐅᒥᓗ ᐅ ᐃᑌ·ᑭᓗ, ᑭᓴ ᑲᓭᓴᓕᔨ. ᐅ ᑭᐊᑐᒪᐊ·ᓗ ᒪᒃ, ᓀᒪᐃ·ᓴ ᑭ ᓀᐯᐅ·ᓴᒣ° ᑭᓂ ᐊᓴᒥᓴᓯ, ᑎᑫᒪ ᑭ ᑭᓇᓂᒥ ᐅ ᑲᓭ·ᓐᐃᐃ·ᓯ.

42 ᐃᓐᐸ ᒪᒃ ᐅᑎ ᑭᓯᓄᓘ, ᑭ" ᓯᐯ·"ᑌ°, ᐅ ᑭ" ᐃᑐ"ᑌᓯ ᐊᓂᑌ ᐱᓄ·ᑕᓄᒥᑲᓭ : ᐊᓴᓯᓂᓂᐊ·ᓘ ᒪᒃ ᑭ" ᓀᓇᑐᓀᐯ·ᐊ·ᓘ, ᐅ ᑭ" ᐯᓀᓴᑭᓕ ᒪᒃ, ᐅᑯᓇ ᐅ ᑭ" ᑭᓘᑎᓀᓯᑭ, ᐅᓄ ᑭᓂ ᓀᓂᐅᓯᑭ.

43 ᐅᒥᓯ ᒪᒃ ᑭ" ᐃᑌ°, ᓂ ᓄ ᓄᑫᑭᒧᒪᐊ·ᐠ ᐃᓘ ᑭᘌᒪᓂᑐ ᐅ ᑐᑌᓀᐃ·ᐃ·ᐠ ᓯᑕᑭᓵ ᐅᑌᓀᵡ ; ᑎᑫᒪ ᐅᐅᓇᐃ·ᐃ·ᑐ ᐅ ᑭ" ᐯ ᐅ"ᑭ ᐃᓯᑎᓘᐃᑐᓄᐃ·ᓐᑐ.

44 ᐅᓯᓯ ᒪᒃ ᑭ" ᓄᑫᑭᒧᑌ·° ᐊᓂᑕ ᓄᵡᐊ-ᵡᐃᐃ· ᐋᑐᒥ"ᐅᐃ·ᓄᒥᓯᵡ.

ᒪᑎᓀᒪᓄ ᓂᑲᓇ.

1 ᑭ" ᐅᑎ"ᑭᓴᓂ° ᒪᒃ, ᐊᓴᓯᓂᓂᐊ·ᓘ ᐊᓂᒪ ᐅ ᓯᓂᔨᐊ·ᑭᓘ ᑭᑎ ᓀᐃ"ᑕᑭᓯᓘ ᑭᓂᒪᓂᓄ ᐅ ᑎᑌ·ᐃ·ᓘ, ᑭ" ᓂᐸᐃ·° ᑭᓄᓵᐅᓂ ᓴᓄ"ᐃᓄᓂᵡ,

2 ᐅ ᑭ" ᐊ·ᐸ"ᑕᵡ ᒪᒃ ᓂᓯ ᓀᐱ"ᓄ·ᓀ ᐅ ᐊᑯ"-ᑎᓂᓂᑭ ᓴᓄ"ᐃᓄᓂᵡ ; ᒪᒃ ᐅᓀᑭᓄᓵᓴᐅ·ᐊ·ᓘ ᐅ ᑭ" ᓀᓄᑕ"ᑭᓘ, ᐅ ᑭᓯᓂᓀᓀᑭ ᐅᑕᓴᐊᐊ·ᐊ·ᐃ·.

3 ᑭ" ᑐᓯ° ᒪᒃ ᐯᓘ ᓀᐱ"ᓄ·ᓂᓂ° ᓴ·ᒪᓀ ᐅ ᓀᐱ"ᓄ·ᓂᓂᵡ, ᐅᑯᓇ ᐅ ᑭ" ᐸᑯᓴᒪᓗ· ᓀᐊ·ᐠ ᐊ·"ᓴ° ᑭᑭ ᐊᑯ"ᑎᑐᓗ·. ᑭ" ᓀᐊᐱ° ᒪᒃ, ᒥᓀ ᐅ ᑭ" ᑭᑭᓓᐊᒪᐊ·ᐠ ᐊᓴᓯᓂᓂᐊ·ᐊ·ᐃ· ᐅᑕᓴᐊᐊ·ᐊ·ᐃ·.

4 ᐃᓐᐸ ᒪᒃ ᓄ ᐳᓂ ᐊᓴᒥ, ᑲᑎᓯ ᑭ" ᐃᑌ° ᓴ·ᒪᓀ, ᐅ"ᑎᑎᑐ ᐃᓯᑲ·ᐊᑯ·ᐊ·ᐃ·, ᐅᑯᓇ ᐸᓀᑕᐅ·ᑕᑯᓂ ᑭ ᑕᓴᐸᐊ·ᐊ·ᐃ· ᑭᑎ ᑯᐠᒪᐅᑯ"ᑭᑭ.

5 ᓴ·ᒪᐳ ᒪᒃ, ᑭ" ᓀᓀᑫ·ᐊ·ᓯᒣ°, ᑲᑎᓯ ᐅ ᑭ" ᐃᓀᑯ, ᑫᐅᑭᓵᐊᒪᓴᐳ, ᑲᐯᑎᐱᐠ ᓂ ᑭ" ᐊᐠᓀᓀᑲᓵᐠ, ᓀᒪᐊᑯ·ᐠ ᒪᒃ ᑫᑲ"ᒪᒃᓀᐠ ; ᒪᒃ ᐅᓴᐅ·ᐊ·ᑭᓂ ᐅ ᐊᓀᑕᓯᓂ, ᑭᑭ ᐅ ᐃᑌ·ᑭᓗ ᑭᑭ ᐊᓴᓯᓂᓂᐊ·ᐊ·ᐃ·.

6 ᐃᓐᐸ ᒪᒃ ᐅᒪ ᒪ ᐳᑫᑭ, ᑭ" ᐅᑕᑯᓂᑌᐊ·ᐠ ᑭ"ᑭ Γ"ᓂᓗ· ᑭᓄᓴᐊ· ; ᐅ ᑕᓴᐊᑯ·ᐊᐅ ᒪᒃ ᑭ" ᐱᓀᓴᓴᓯᐊ·.

7 ᑭ" ᓀᐳᒪᐊ·ᐠ ᒪᒃ ᐊᓂᐃ ᐅᐃ·ᑎᑯ·ᓄᓂᑯ·ᐊ·ᐃ·, ᓀᑕᑭᵡ ᓀᐱ"ᓄ·ᓂᵡ ᓄ ᐊᐠᓴᓂ, ᑭᑭ ᐯᑭᐃ·ᑭᐃᓀᑭᑭ. ᑭ" ᐯᐃᐳ"ᑌᐊ·ᐠ ᒪᒃ, ᐅ ᑭ" ᓴᓄ"ᑭᓪᓂ ᑕᐱᐠᓀ-ᓀᐱ"ᓄ·ᓀ, ᐅᑯᓇ ᒪᒃ ᑭ ᐃ·"ᓀᐯᐊ·ᐠ.

8 ᐃᓐᐸ ᒪᒃ ᓴ·ᒪᐳ ᐱᑕᵡ ᓄ ᑯ·ᐸ"ᑕᵡ, ᑭ" ᐸᑭᓯᐠ ᑭᓴᐯ ᐅ ᑭᓄ·ᓂᵡ, ᐅ ᐃᑌ·ᐠ, ᓀᓄᓯᐠ ; ᑎᑫᒪ ᓂ ᒪᒥ ᐊᓴᓯᓂᓂᐃ·ᓂᐃ·, ᐅ ᑭ" ᐃᑌ·ᐠ ᐊᓴᓯᓂᓂᐊ·ᐊ·ᐃ·, ᐅᑯᓇ ᒪᒃ ᑭ ᐃ·"ᓀᐯᐊ·ᐠ.

9 ᑎᑫᒪ ᑭ" ᒪᒪᓴᑯᑕ, ᒥᓀ ᑲ"ᑭᓴ° ᐊᓂᐃ ᓄ ᐃ·ᑎᐃ·ᓀᐠ, ᓄ ᐃᓐᐸ"ᑭ Γ"ᓂᓗ ᐅᑕᑯᓯᐊ·ᑭᓂ ᑭᓂ-ᓴᐃ·ᐠ :

10 ᐅᓯᓯ ᒪᒃ ᒣ·"ᑭ ᐃ·ᓂᑕᐊ·° ᑎᑕᓴ, ᒥᓀ ᒪᓂ, ᐅ ᓯᓯᓴ ᓴᐴᑋ, ᐊᓂᑭ ᓄ ᑭ ᐅᐃᑎᐊ·ᓄᓂᑭ ᓴ·ᒪᓀ.. ᑭᓴᐠ ᒪᒃ ᐅᑕᓯ ᑭ" ᐃᑌ° ᓴ·ᒪᓀ.

ᐅᓄᐃ·ᓴ ᓀᑕᓯᓂ ; ᐅᑕ ᐃᓴ ᐅ"ᑭ ᑭ ᓄ ᐅᑕ"ᐊ·ᓪᓂᓯᐊ·ᐠ ᐊᓴᓯᓂᓂᐊ·ᐠ.

11 ᐃᓐᐴᐃ ᒪᒃ ᓄ ᐃᑕᓄᒣᐅᑕᓯᐠ ᑭ ᐃᓀ"ᓄ·ᓂᐊ·ᐊ·, ᑲ"ᑭᓴ° ᑭ ᓀᓄᑕᓪᐊ·ᑭᓯ ᒪᒃ.

12 ¶ ᑭ" ᐅᑎ"ᑭᓴᓂ° ᒪᒃ, ᓄᓄ·ᐠ ᐅ ᐊᑯᓴᐠ ᐯᓴᐠ ᐅᑌᓂᵡ, ᑭᓂ, ᐯᓴᐠ ᐊᓴᓯᓂᓂᐊ·ᐅ ᐅ ᓱᓄᓀᑭ-ᓂᓄᓄᑯᓯ ᒪᒧᐃᓂᐊᓂᑲ·ᓘ ; ᐅ ᐃ·ᐸᒪᓯ ᑭᓱᓴ, ᑭ" ᓱᓄᓀ ᑭᓄᐯ·°, ᒥᓀ ᐅ ᐊᓯᓯᓂᓂᐊ·ᐠ ᐅᑕᓴᐊᐊ·ᐊ·ᐃ·, ᐅᑯᓇ ᐅ ᐃᑌ·ᐠ, ᑌᐃᓀᑭᓂᓂᐊ·ᐠ ᐅᑕᓴᐊᐊ·ᐊ·ᐃ·, ᐅᑯᓇ ᐅ ᐃᑌ·ᐠ ᐊᓴᓯᓂᓂ

ᑲᐢᑭᐁᐃᓕᓂᔪ ᐅᑕ ᐊᒋᑉᕽ ᑭᓕ ᔨᓐᓂᖅᑕᒪᓕᑫ᙮ ᒪᓕᑐᖅᑎᐃᓐᓇ, (ᐅᑎᓗ ᑭᐦ ᐃᑌᑉ᙮ ᑲ ᐊᖅᑭᓗᑦ᙮ ᓂᔪᐊᒋᑎᐁᓐᓇᔪᐃᓐᓂᔪ,) ᓅᓄ ᕿ ᑎᑎᑉ, ᐊᖅᓂᑲᓇᐁᐃᓐᓂᔪ ᑲ ᓂᐯᐃᓐᔪ, ᐃᑉᖅᑌ ᒪᓐ ᑲ ᐊᖅᑲᐃᐁᓂᓂᕽ᙮

25 ᓴᒻᔪ ᒪᓐ ᑭᐦ᙮ ᐊᖅᓂᑲᓅ ᐃᑕ ᐅᑕᖅᑕᒪᓕᔪᓕᑦ, ᒥᓇ ᐅ ᑭᐦ᙮ ᐅᑎᓇᕽ ᐃᑕ ᑲ ᐱᑎᓂᕽ, ᐅ ᑭᐦ᙮ ᐃᑉᖅᑌ ᐅ ᐊᖅᑲᐃᐁᓂᕽ᙮ ᐅ ᒪᒪᖅᑯᐊᓂᔪ᙮ ᒪᓐ ᑲ ᐊᖅᑲᐃᐁᓂᕽ᙮

26 ᑲᖅᑭᓄ ᒪᓐ ᑭᐦ᙮ ᒪᒪᖅᑲᒪᓕᔪ, ᒥᓇ ᐅ ᑭᐦ᙮ ᒪᒪᖅᑯᐊᖅᑎᓂᔪ ᑭᓴᒪᓂᔪᐃᓐᓇ, ᑭᐦ᙮ ᓴᑲᖅᓄᖅᑲᖅᑲᓂᔪ ᒪᓐ ᔨᓂᕐᑎᐃᓂᔪ, ᐅᑎᓗ ᐅ ᐃᑌᑉ᙮, ᑭ ᑭᐦ᙮ ᐊᖅᑲᐃᐁᓂᕽ᙮ ᐅ ᒪᒪᖅᑯᐊᓂᔪ ᑲᐢᑭᐁᐃᓐᓂᔪ᙮

27 ¶ ᑲ ᔨᓂᐸᓄ ᒪᓐ ᐅᐅ ᑲᑲᓂᔪ, ᑭᐦ᙮ ᐊᑎᓂᔪᐃᓐᓇ ᑭᓴᒪᓂᔪᐃᓐᓇ, ᐅ ᐊᖅᓄ᙮ ᐃᑕ ᒃᓀ ᐅᑎᓂᑎᑉ᙮ ᑎᓂᐸᑎᐃᓐᓇ᙮ ᐅ ᐊᖅᓄ᙮ ᐃᑕ ᑲ ᒃᓀ ᐅᑎᓂᑎᑉ᙮ ᑎᓂᐸᑎᐃᓐᓇ᙮ ᐅ ᐊᖅᓄ᙮ ᐃᑕ ᑲ ᒃᓀ ᐅᑎᓂᑎᑉ᙮ ᑎᓂᐸᑎᐃᓐᓇ᙮

28 ᐅᓂᓄ ᒪᓐ ᑲᐢᑭᐁᐃᓐᓂᔪ ᑭᐦ᙮ ᐊᖅᓄ᙮ ᐃᑕ ᑲ ᒃᓀ ᐅᑎᓂᑎᑉ᙮ ᑎᓂᐸᑎᐃᓐᓇ᙮

29 ᐅᑎᓗ ᒪᓐ ᑭᐦ᙮ ᑭᐦᑕᓐ ᐅᑎᓗ ᒪᓐ ᑲᐢᑭᐁᐃᓐᓂᔪ ᑭᐦ᙮ ᐊᖅᓄ᙮ ᐃᑕ ᑲ ᒃᓀ ᐅᑎᓂᑎᑉ᙮ ᑎᓂᐸᑎᐃᓐᓇ᙮

30 ᐃᓐᓇ ᐅ ᒪᓂᐊᖅᑲᐃᐁᓂᕽ᙮ ᐅᑎᓗ ᐅᑎᓂᑎᑉ᙮ ᑎᓂᐸᑎᐃᓐᓇ᙮ ᐅ ᐊᖅᓄ᙮ ᐃᑕ ᑲ ᒃᓀ ᐅᑎᓂᑎᑉ᙮ ᑎᓂᐸᑎᐃᓐᓇ᙮

31 ᑭᓴᒻ ᒪᓐ ᑭᐦ᙮ ᐊᖅᓄ᙮ ᐃᑕ ᑲ ᒃᓀ ᐅᑎᓂᑎᑉ᙮ ᑎᓂᐸᑎᐃᓐᓇ᙮

32 ᐊᖅᓄ᙮ ᐃᑕ ᑲ ᒃᓀ ᐅᑎᓂᑎᑉ᙮ ᑎᓂᐸᑎᐃᓐᓇ᙮

33 ¶ ᐅᑎᓗ ᒪᓐ ᑭᐦ᙮ ᐊᖅᓄ᙮ ᐃᑕ ᑲ ᒃᓀ ᐅᑎᓂᑎᑉ᙮ ᑎᓂᐸᑎᐃᓐᓇ᙮

34 ᐅᑎᓗ ᒪᓐ ᑭᐦ᙮ ᐊᖅᓄ᙮ ᐃᑕ ᑲ ᒃᓀ ᐅᑎᓂᑎᑉ᙮ ᑎᓂᐸᑎᐃᓐᓇ᙮

35 ᐃᓐᓇ ᐊᖅᓄ᙮ ᐃᑕ ᑲ ᒃᓀ ᐅᑎᓂᑎᑉ᙮ ᑎᓂᐸᑎᐃᓐᓇ᙮

36 ᑭᓇ ᒪᓐ ᐊᖅᓄ᙮ ᐃᑕ ᑲ ᒃᓀ ᐅᑎᓂᑎᑉ᙮ ᑎᓂᐸᑎᐃᓐᓇ᙮

37 ᑭᓇ ᓇᒪᐃᓐᓂᔪ ᐊᖅᓄ᙮ ᐃᑕ ᑲ ᒃᓀ ᐅᑎᓂᑎᑉ᙮ ᑎᓂᐸᑎᐃᓐᓇ᙮

38 ᐃᓐᓇ ᐅᑎᓗ ᒪᓐ ᑲᐢᑭᐁᐃᓐᓂᔪ ᐅᑎᓗ ᒪᓐ ᑲᐢᑭᐁᐃᓐᓂᔪ ᑭᐦ᙮ ᐊᖅᓄ᙮ ᐃᑕ ᑲ ᒃᓀ ᐅᑎᓂᑎᑉ᙮ ᑎᓂᐸᑎᐃᓐᓇ᙮

39 ᐊᒋᐃᓐᓂᔪ ᑭᓇ ᐊᖅᓄ᙮ ᐃᑕ ᑲ ᒃᓀ ᐅᑎᓂᑎᑉ᙮ ᑎᓂᐸᑎᐃᓐᓇ᙮

ᐅᑕᐁᓐᓇᑦᑕᐊ; ᑭᓀᒪ ᐃᑌᓂᕽ, ᑲᑦᓂᐊᓐᓂᔪ ᐊᒋᑎᐁᓐᓇ᙮

ᐃᓚᓇᒪᓐᓂᔪ ᓂᑯᒡᓗᑦ᙮

1 ᑭᐦ᙮ ᐅᑎᓇᑦᑕᓂᕽ ᒪᓐ ᓅᓴᓂᕽ ᐅ ᐊᑎᑎ ᐊᖅᑎᓇᖅᑎᑉ ᐅ ᑭᐦ᙮ ᔨᓂᑦᑕᓂᔪ ᓂᐢᑕᑦ, ᑭᐦ᙮ ᐊᑎᑎ ᓴᐅᖅᑲᑦ ᒪᓐᑦᑕᓇ ᑭᐢᑎᓇᓇ; ᐅ ᑭᐢᑲᓂᐊᒪᓕᐊᖅᑲᓇ ᒪᓐ ᑭᐦ᙮ ᒪᒪᓂᐢᑎᐃᓐᓂᔪ᙮ ᒪᓇᑦᑕᓇ, ᒥᓇ ᐅ ᑭᐦ᙮ ᒧᓐᑦᑕᓇ, ᐅ ᑎᑎᓂᔪᐃᓐᓇ ᐅ ᑭᐢᑲᓂᐊᒪᓕᐊᖅᑲᓇ᙮

2 ᐊᑎᑎᑦ ᒪᓐ ᐊᖅᑭᐁ ᕿᓴᐊᓂᔪ ᐅᑎᓗ ᑭᐦ᙮ ᐃᑌᑉ᙮ ᐃᓐᓇᐁᓐᓇ᙮ ᐅᑎᓗ ᑭᐦ᙮ ᐃᑌᑉ᙮ ᐃᓐᓇᐁᓐᓇ᙮

3 ᑭᓴᒻ ᒪᓐ ᑭᐦ᙮ ᓇᖅᑭᐊᓂᔪᑐᐢ ᐅᑎᓗ ᐅ ᑭᐦ᙮ ᐃᑕᑦ, ᓇᒪᑭ ᐅᒪ ᐃᓐᓇᐁᓐᓇ᙮ ᐅᑎᓗ ᐅᑭᐦ᙮ ᐃᑕ ᑲ ᒃᓀ ᐅᑎᓂᑎᑉ᙮ ᑎᓂᐸᑎᐃᓐᓇ᙮

4 ᐃᓂᓗ ᐅ ᑭᐦ᙮ ᐃᓗ ᐱᓐᑐᓂᔪ ᑭᓴᒪᓂᔪᐃᓐᓇ᙮ ᐅ ᐊᖅᑭᐁᐃᓐᓂᔪᐃᓐᓇ, ᐅᑎᓗ ᒪᓐ ᑭᐦ᙮ ᐃᑕ ᑲ ᒃᓀ ᐅᑎᓂᑎᑉ᙮ ᑎᓂᐸᑎᐃᓐᓇ᙮

5 ᐅᑎᓗ ᒪᓐ ᑭᐦ᙮ ᐊᖅᓄ᙮ ᐃᑕ ᑲ ᒃᓀ ᐅᑎᓂᑎᑉ᙮ ᑎᓂᐸᑎᐃᓐᓇ᙮

6 ᑭᐦ᙮ ᐅᑎᓇᑦᑕᓂᕽ ᒪᓐ ᑭᐦ᙮ ᐃᑕ ᑲ ᒃᓀ ᐅᑎᓂᑎᑉ᙮ ᑎᓂᐸᑎᐃᓐᓇ᙮

7 ᐅᑎᓗ ᒪᓐ ᑭᐦ᙮ ᐃᑕ ᑲ ᒃᓀ ᐅᑎᓂᑎᑉ᙮ ᑎᓂᐸᑎᐃᓐᓇ᙮

8 ᐃᓐᓇ ᐊᖅᓄ᙮ ᐃᑕ ᑲ ᒃᓀ ᐅᑎᓂᑎᑉ᙮ ᑎᓂᐸᑎᐃᓐᓇ᙮

9 ᐅᑎᓗ ᒪᓐ ᑭᐦ᙮ ᐅᑎᓗ ᐅᑎᓂᑎᑉ᙮ ᑎᓂᐸᑎᐃᓐᓇ᙮

10 ᑲᐢᑭᐁᐃᓐᓂᔪ ᒪᓐ ᑭᐦ᙮ ᐃᑕ ᑲ ᒃᓀ ᐅᑎᓂᑎᑉ᙮ ᑎᓂᐸᑎᐃᓐᓇ᙮

11 ᐅᑎᓗ ᒪᓐ ᑭᐦ᙮ ᐃᑕ ᑲ ᒃᓀ ᐅᑎᓂᑎᑉ᙮ ᑎᓂᐸᑎᐃᓐᓇ᙮

12 ᑭᐦ᙮ ᐅᑎᓇᑦᑕᓂᕽ ᒪᓐ ᑭᐦ᙮ ᐃᑕ ᑲ ᒃᓀ ᐅᑎᓂᑎᑉ᙮ ᑎᓂᐸᑎᐃᓐᓇ᙮

13 ¶ ᐃᑦᐸᓐ ᒪᓐ ᐅᑎ ᑭᐦ᙮ ᐃᑕ ᑲ ᒃᓀ ᐅᑎᓂᑎᑉ᙮ ᑎᓂᐸᑎᐃᓐᓇ᙮

ᑭᑭᓄᑐᐊᒪᓱᓕᒻᒥᓐᓇ; ᐅᐅᑯᓂ ᒪᓐ ᐊᓕᐅᓕᓴᐅᑎᒃ, ᐊᓂᐃ ᒥᓐ ᐊᐳᑎᐸᐊᑐᓕ ᓇ ᑭᓐ ᐃᓕᓂᓐᓇᒃᑯᓘ;

14 ᓴᓘᒪᓗ, (ᐃᐸᖅ ᓇ ᑭᓐ ᐃᓕᓂᓐᓇᒃᑯᓘ,) ᒥᓐ ᐊᐅᐸᖅᐅᐊᓕ. ᐅ ᑎᐊᓘᒪ, ᖁᒋᑦ ᒥᓐ ᓄᐅ, ᐱᖅᐃᓕ ᒥᓐ ᐸᖅᐸᐅᐊᓕᒪ,

15 ᒪᓗᓪ ᒥᓐ ᒡᒪᑦ, ᖁᒋᑦ ᐅ ᓄᓴᓴ ᐊᖅᐸᐱᓚᑦ, ᒥᓐ ᓴᓘᒪᐅ ᓯᖅᐅᑎᑦ ᓇ ᐃᓴᓂᓐᓇᒃᑯᓴᓘ,

16 ᒥᓐ ᔪᑦᑎ ᐅ ᑭᐊᓘᒪ ᖁᒋᑦ, ᒥᓐ ᔪᑦᑎ ᐃᓅᑦᓚᖅᓴᓘ, ᐊᓂᐃ ᐃᓘᑦᑕ ᓇ ᓂᓐ ᑎᓴᒪᓘ.

17 ¶ ᑭᓐ ᐯ ᑭᐅᓘ ᐃᓘᖁᐅᓘ ᒪᓕ, ᐅᓄᓴ ᐅ ᑭᓐ ᓱᐸᐃᓘᑦ ᒪᓐᓄᑌᖅ, ᒥᓐ ᐊᓂᐃ ᓇ ᒪᒪᐅᓐᓴᓘᓴᓴᑦ ᐅ ᑭᑭᓄᑐᐊᒪᓱᓕᒻᒥᓐ; ᑭᐳᑎᑎᑭᑦᑐᓘᑦ ᓴᓐᓄᑦ ᔪᑎᐊᐃᓐᖅ ᐅᓐᑭ, ᓇ ᒪᒪᐅᓐᓴᓘᓴᓴᑦ ᐊᓂᒪ ᓴᓘᑦᐸᐊᓂᓐᓇᒃᑯᖅᓱᑦ ᐅᓐᑭ, ᓇ ᑭᓐᓴᓘᓴᓴᑦ ᐅᓐᑭ ᓴᓘᑦᐸᐊᓂᓐᓇᒃᑯᖅᓱᑦ ᐅᓐᑭ ᓇ ᒪᒪᐅ

ᐊᐃᓕᓴᐅ ᑲ ᑲᓚᐢᑲᓗᑎᓗ ᑲᑕ ᓇᐢᐱᐸᐅᓐᐅ ᐅ ᑭᐢᑭᓄᐃᒪᑫᒪ.

41 ᒡᓄᖅᑭ ᒪᒃ ᑲ ᑲᓇᐃᓐᐸᑕᒪᓐ ᑭ ᑭᐃᓐᐸ ᑲ ᐱᓗᓂ, ᒪᒃ ᐅᑲ ᐅ ᓂᓗᐸᐅᓐᓴᖅᑕᒪᓕᓐ ᐊᓂᒪ ᑎᐱᔅᐅᓐ· ᑭ ᖃᓄᓗᑯᓲ ᑲ ᐱᓗᓂᓴ?

42 ᐊᐅᓐ ᒡᓂᓗ ᑭ ᑭᖅ ᐃᓗ ᐃᕆ ᑭ ᑭᐃᓐᐸ, ᓂ ᑭᐃᓐᐸ, ᒪᖅᑎ ᓂ ᑲ ᐅᑭᐱᐅᓐ ᐊᓂᒪ ᑭ ᖃᓄᓗᑯᓲ ᑲ ᐱᓗᓂᓴ, ᓗᑲᓐᐢ ᐅᑲ ᐅ ᐃᓐᐸᖅᑕᒪᓐ ᐊᓂᒪ ᑭᔅ ᑎᐱᔅᐅᓐ· ᑲ ᐱᓗᓂᓴ? ᑭᔅ ᐅᑕᔪᒥᐅᖅᑲᓯᓐᓴ! ᐅᓐᐱᓇ ᐃᓴ ᓂᒡᐸᐸ ᐊᓂᒪ ᑎᐱᔅᐅᓐ· ᑭ ᖃᓄᓗᑯᓲ ᐅᑲᓂ ᑭᑭᓗᓂᓴ, ᐅᑲᓂ ᒪᒃ ᑭ ᑲ ᓇᖅᐃᐱᓐ ᑭᑭ ᐅᑭᐱᐸᒪᓐ ᐊᓂᒪ ᑲ ᐱᓗᓂᓴ ᑭ ᑭᐃᓐᐸ.

43 ᑭᑫᒪ ᒥᓪ ᒥᑎᓐ ᓇᒪᐃᓐᔅ ᒪᑭ ᒋᓂᓗᓂᐤ ᓂᖅᐃᐃᓐᑭᖅᑭᐤ; ᐊᐅᖅ ᓇᒪᐃᓐᔅ ᒪᑭ ᒥᑎᓐ ᒥᓪ ᒋᓂᓴ ᓂᖅᐃᐃᓐᑭᖅᑭᐤ.

44 ᑭᑫᒪ ᑲᖅᑭᐤ ᒥᑎᓐ ᐅ ᒋᓂᓗᐃᓐᐃᓐᓂᓲ ᐅᖅᑭ ᑭᑫᓴᖅᐃᓓᓗᓂᓴ; ᑭᑫᒪ ᐊᔅᓗᓂᓐᐃᓐᓴ ᓇᒪᐃᓐᔅ ᑐᐃᐃᓐᒥᒪᓐᓴ ᐅᖅᑭ ᐊᐢᓐᑐᒪᓕᓐᓴ ᐅᖅᑭ, ᒪᐃᓐᑭᐅᑕᐃᓐᓴ ᓗᒥᓂᓴ.

45 ᒥᓪ ᐊᔅᓗᓂᓐᓂᐤ ᐅᓗ ᒥᓪ ᐊᑭᐃᓐᓴᓂᓐᓄᑫᓗ ᐅ ᑌᖅᐃᓲ ᐅᖅᑭ ᓂᖅᐃᐃᓐᑭᖅᑭᐤ ᐊᓂᒪ ᑲ ᒥᐃᓗᓂᓂᔅ: ᒋᓇ ᒪᑭ ᐊᔅᓗᓂᓐᓂᐤ ᐅᓗ ᒥᐃᓐᐃᓐᓴᓂᓐᓄᑫᓗ ᐅ ᑌᖅᐃᓲ ᐅᖅᑭ ᒥᐃᓐᐃᓐᓴᓂᓐᓄᑫᓗ ᐅ ᑌᖅᐃᓲ ᐅᖅᑭ ᓂᖅᐃᐃᓐᑭᖅᑭᐤ ᐊᓂᒪ ᑲ ᒪᐃᓕᐃᐢᑲᐃᓂᔅᓂᓐᓂᐤ; ᑭᑫᒪ ᐅ ᐃᑕᐢᑐᒪᓐᓴᖅᑭᐤ ᐅᖅᑭ ᑲ ᐃᓐᓴ.

46 ¶ ᒡᓄᖅᑭ ᒪᒃ ᑌᐅᓴᖅᑭᑫᓴ, ᑌᐅᓴᖅᑭᑫᓴ, ᑲ ᐃᓗᓂᓐᓴᓂᓴ, ᐅᑲ ᒪᒃ ᐅ ᐃᑕᒣᓴ ᐊᓂᐃ ᑲ ᐃᑌᐢᓴ?

47 ᐊᐁᐢᓇ ᐁᑐᑫ ᐱᓴᓀᐃᓇᑫᓵ, ᒥᓇ ᑲ ᓇᑐᖅᑕᓂ ᓂ ᕆᓴᒥᐃᓇ, ᐁᑲᓐ ᑲ ᐃᓐᓴᕆᑕᐃᑎᓇᓇᐃᓐᓂᓂᓴ ᐃᓐᓂᓴ ᐅᓂᓴ

ᐅᑎᓯ ᐁ ᐃᑕᑐᑦ, ᐊᓐ ᑭᐟᓂ ᐅᑦᓂᑫᐃᓕᓕᓂᐠ ᐁ ᑭᐟᓄ ᐸᓯᑯᐟ ᐃᑕ ᐁ ᐊᑦᓵᐟ; ᒥᓐ ᑭᔪᒪᓂᔨ ᐁ ᑭᐟᓄ ᐯᑭᐅᑲᐊᓯᐟ ᐅ ᑕᓯᓯᓕᒪ.

17 ᐅᒪ ᒪᓐ ᐁ ᐊᓯᑎᑦᐟ ᑭᐟᓄ ᓯᐯᐟᐟᑌᒪᓐᓕᓂᐠ ᐁ ᑭᐟᓄ ᐃᐠᐟᑌᒪᓐᓕᓂᐠ ᑎᓯᐟᐟᐃᐠ, ᒥᓐ ᑎᓯᐟᐟ ᐅᑯᐊᐃᐠ, ᒥᓐ ᑎᓯᐟᐟ ᐃᓐᓴᐅᑎᐊᐠ.

18 ᐅ ᑭᐟᓇᐃᒪᐊᐟᓇᓐ ᒪᓐ ᑭᐟᓄ ᐊᐟᐸᐟᑕᐃᐠ ᑲᐟᑭᓐᓂ ᐅᐅ ᑫᓐᓂ.

19 ¶ ᒪᐠ ᒪᓐ ᐁ ᑭᐟᓄ ᓇᐃᒪᐟ ᓄᓯ ᐅ ᑭᐟᓇᐃᒪᐊᐟᓇᓐ, ᑭ ᐃᓯᑎᑦᐊᐃᒪᐁᐟᐠ ᑮᐦᐊᐠ, ᐅᑎᓯ ᐁ ᐃᐅᐟᐠ ᐊᐟᐸᐟᐠᒪᐊᐟᓇᓐ ᐁ ᐊᐦᐊᐟᐠᒪᐊᐟᓇᓐ ? ᐊᐅᐠ ᑮ ᐊᐟᐸᐟᐠᒪᐊᐟᓇᓐ ᐁ ᐊᐦᐊᐟᐠᒪᐊᐟᓇᓐ ?

20 ᐃᓵᐦᐄ ᒪᓐ ᐊᓯᓯᓂᐊᐟᐠ ᓇ ᐅᑎᑦᓯᓐ ᐅᑎᓯ ᑭᐟᓄ ᐃᑕᐟᐠᐠ ᐁ ᑭᐟᓄ ᐯᑭᐅᑲᐊᓯᐟᐠᐠ ᐁ ᐃᐠᐟᑌᒪᓐᓕᓂ

ᑭᑦ ᑭᓯᐯᑭᓪᑦ ᓂ ᓯᑦ ᐅᐟᑭ ᑲᐃᐧᐊᐃᓚᓇᓪ ᐅᑦᑭ, ᒥᓪ ᐅᐧᐸᑎᓄ ᑭᑦ ᐅᑦᑭ ᕿᑦᑲᐧᐃᐧ.

45 ᓪᒪᒍᐧᓴ ᑭ ᑭᑦ ᐅᑎᒥ ; ᒪᓄ ᐊᐊᓗ ᐃᑐᓄᐧᑦ, ᐊᑦᐱᐧ ᑲ ᐯᐦᐃᐧᑐᐊᓐ, ᓪᒪᒍᐧᓴ ᑭᑦ ᐅᑦᑭᑭᐱᑭᑦ ᑭᑭ ᐅᑎᑦᓵ ᓂ ᓯᑦ.

46 ᓂ ᒋᑎᐧᓂᓵ ᓪᒪᒍᐧᓴ ᐱᒥ ᑭ ᑭᑦ ᐅᑦᑭ ᒌᒪᓄᒍᓂ ; ᒪᓄ ᐃᐧᓴ ᐊᐊᐧ ᐃᐟᓄᓪᑦ ᑭᑦ ᐅᓐᒥᓪ ᓂ ᓯᑦ ᑕᒪᓄᒍᐧᐃᐧ ᐅᑦᑭ.

47 ᐁᐅᓄ ᒪᓄ ᐅᑦᑭ ᑲ ᐃᑎᑦᑕ, ᐅ ᒪᑭᐃᑎᐃᓪᓇ, ᑲ ᒥᑎᑎᓂᓵᑭ, ᑭᓂᓵᑦᒪᒍᐧᐃᐧᑦ : ᑭᑫᒪ ᒥᐟᐃᓪ ᐱᑭᐃᐅᐧᑐ ; ᒪᓄ ᓪᓇ ᐊᐊᓯᐟ ᑲ ᑭᓂᓵᑦᒪᒍᐧᐃᐧᑦ, ᐁᐅᓄ ᐊᐊᐧ ᐃᐧᓴᑦ ᑲ ᑭᓂᓵᑦᒪᒍᐧᐃᐧᑦ ᐱᑭᐃᐅᐧᑐ ?

48 ᐅᐟᑭᓂ ᒪᓄ ᑭᑦ ᑲᐃᐧᐊᐃᓚᓇᓪ ᐅᑦᑭ, ᐅ ᒪᒥᐃᑎᐃᓪᓇ ᑭᑦ ᑲᑦᑕᐃᓚᓇᓪ ᐅᑦᑭ, ᐁᐅᓄ ᐊᐊᐧ ᐃᐧᓴᑦ ᑲ ᑭᓂᓵᑦᒪᒍᐧᐃᐧᑦ ᑲᑦᑕᐃᓚᓇᓪ ᐅᑦᑭ ᐱᑭᐃᐅᐧᑐ

ᑭᖅ ᑐᓗᓄ ᓴᐱᕐᖃᓂᐊᒋᐊᓘᒋᓴᓴᓪ; ᑎᑎᓗ ᒪᓴ ᑭᖅ ᐃᑌᓄ, ᒪᓐᓇ ᓇᒋᐊᓘᒋᓴᓴᓪ ᐃᓗ ᐊᓗᓕᓴᓪ. ᑭᖅ ᓄᓪᒋᐊᓂᐊᒪᓘᓴ ᒪᓴ.

23 ᒪᓴ ᖁᓴᓐ ᐁᖅ ᐱᒪᓗᓗᓴ ᑭᖅ ᑲᐃᓐᖃᓄᓄᖅ; ᐁᑎᓗ ᒪᓴ ᓴᕐᕕᒃᓴᓄᖅ ᐁ ᑭᖅᑕᕐᓂᖅ: ᐁᑎᓗ ᒪᓴ ᑭᖅ ᐱᓴᕐᑭᓄᓄᖅ ᓂᐱᓄᖅ, ᒥᓇ ᑭᖅ ᓄᕐᕿᓇᓂᓄᖅ.

24 ᐁᑎᓗ ᒪᓴ ᑭᖅ ᐅᓴᐃᐊᓘᓴ, ᒥᓇ ᐁ ᑭᖅ ᓄᕐᓄᓴᓗᓕ, ᑎᑎᓗ ᐁ ᐃᐃᐅᓘ, ᖃᕐᓂᓴᓗᓕᓴᓪ, ᓂ ᓂᓪᒋᐊᓘᓴᓄᓴᓪ! ᐁᑎᓗ ᒪᓴ ᑭᖅ ᐊᓘᓂᓴᓄ, ᒥᓇ ᐁ ᑭᖅ ᑭᐱᖅᑎᓪᓗᓕ ᓴᓂᓐ ᒥᓇ ᐁ ᓄᕐᕿᒃᓴᓪ ᓂᐱ; ᑭᖅ ᑭᐱᖅᑎᓪᓗᓕ ᐊᓘᓴ, ᒥᓇ ᐁ ᑭᖅ ᐊᑦᓴᓪ.

25 ᑎᒥᓗ ᒪᓴ ᑭᖅ ᐃᑌᓄ, ᒐᓂᐅ· ᑭ ᒡᐅᓴᐊᓄ"ᓪᓕᐃᓄᓂᐊᓴᓄ? ᐃᓴᒐᓴᓄ ᒪᓴ ᐁ ᓴᑭᓪᓕᓄ, ᑭᖅ ᒪᒪᓐᑲᓪᒪᓴ, ᑎᒥᓗ ᐁ ᐊᓕᓐᓂᐊᓄᓄᖅ ᐃᓴᐅ ᐊᐃᓄ! ᑕᑫᒪ ᑭ ᐱᐪᓪᓕᓪ ᐊᐃᓂᓪᓕᓄ ᐃᓴᐅ ᐊᐃᓄ! ᑕᑫᒪ ᑭ ᐱᐪᓪᓕᓪ ᐊᐃᓂᓪᓕᓄ ᐃᓴᐅ ᐊᐃᓄ!

26 ¶ ᑭᖅ ᓴᑲᓂᓴᓴ ᒪᓴ ᐊᓂᑌ ᐁ ᓕᐅᑭᓴ ᐊᓂᐃ ᑲᓂᓴᓓᓴ ᐊᐃᓂᓴᓄᓄᖅ

ᑲᖏᓴᐅ ᐊᐅᓗᐅᓂᐊᓪ, ᓂᑲᑦ ᑲ ᑭᖏ ᐅᖏᑎ ᕿᒥᓂᓗ, ᒥᓇ ᒡᓂᓗ ᓴᒪᓕ ᐅ ᑭᖏ ᐃᓗ ᓇᓵᑕᐃ"ᐃᐅᓪ".

48 ᐅᒥᓗ ᒪᓱ ᑭᖏ ᐃᑌᐢ, ᓂ ᒡᓂᑦ, ᒥᐅᓂᓴᖏᑕ ᐃᓕ: ᑭ ᑕᐯᓂᓴᓕᑕᒧᐃᓪ ᑭ ᑭᖏ ᒥᓪᐊᐅᐃᓂᓪ; ᑭᓴᒣᐃᓂᓗᐃᓂᓂˣ ᓗᐯᓛᑌ.

49 ¶ ᒣᑑᓗ ᒪᓱ ᑭᓴᐱᖅ ᐅ ᐊᓴᒥᓗ, ᐅᓂᑕ ᑭᖏ ᐯᑕᓂᓗ ᐯᓴᓪ ᑑ ᑎᐯᓴᓕᐢᐅᐃᓂᓂˣ ᐅ ᐊᑦᓴᑑᑑᓂˣ ᐅᖏᑎ, ᐅᒥᓗ ᐅ ᐃᑎᓂᓗ', ᑭ ᒡᓂᓪ ᓴᓪᓴᑦ ᑭᖏ ᐅᓂᓗ; ᐅᑑᐃᓂᓗᐃᓂᓂˣ ᓗᐯᓛᑌ.

50 ᓱᓪ ᐃᓪᐸᐃ ᑮᓴᓪ ᐱᐊᖅᑕˣ, ᑭᖏ ᓇᖁᓂᐊᑦᓗᐅᓂᓗ ᐅᒥᓗ ᐅ ᐃᓪᑦ, ᐅᑑᐃᓴᐅ ᓂᑦᑕᓗ; ᐱᓂ ᒡᐯᓛᑌ, ᐅᓂᓗ ᐅ ᐃᑎᓂᓗ ᐱᓴᓪ ᑭᖏ ᐅᓪᓗᓂᓗ.

51 ᐃᓪᐸᐃ ᓱᓪ ᑲ ᑕᓂᓗˣ ᐊᑦᖃᐃᓴᓂˣ, ᓇᓱᐃᓴ ᑭᖏ ᓇᑕᐅᑦᓴᖁᑉ ᐊᐃᓴᓂᐊᓪ ᓂᓗ ᐱᐅᑦᓴᓂᐊᓪ ᓂᓗ ᐱᓴᓂᓗ, ᐱᐢᑑ ᐱᑎᓪ, ᒥᓇ ᓴᑦ; ᐅᑑ ᒡᐃᓴ ᒥᓇ ᐅ ᖃᐃᓴ ᐊᓇ ᐅᓪᑭᓂᓚᑉᓪᑉ.

52 ᖃᑎᓂᑉ ᓱᓪ ᑭᖏ ᒪᑐᐊᑦ, ᒥᓇ ᐯ ᑭᖏ ᒪᐃᓴ-ᖃᒡᑉ: ᓱᓪ ᐅᒥᓗ ᑭᖏ ᐃᑌᐢ, ᐅᖏᑎᓴᓕᐊᓪ ᓂᓗ ᐱᐅᑦ; ᓇᒪᐃᓴ ᑭᖏ ᐅ ᖃᐃᓴ ᐊᓇ ᐅᓪᑭᓂᓚᑉᓪᑉ.

52 ᖃᑎᓂᑉ ᓱᓪ ᑭᖏ ᒪᑐᐊᑦ, ᒥᓇ ᐯ ᑭᖏ ᒪᐃᓴ-ᖃᒡᑉ: ᓱᓪ ᐅᒥᓗ ᑭᖏ ᐃᑌᐢ, ᐅᖏᑎᓴᓕᐊᓪ ᓂᓗ ᐱᐅᑦ; ᓇᒪᐃᓴ ᑭᖏ ᐅ ᖃᐃᓴ ᐊᓇ ᐅᓪᑭᓂᓚᑉᓪᑉ.

53 ᑭᖏ ᐸᐱᖅᐅᐊᑦ ᓱᓪ ᐯ ᐸᐱᓴᓂᒪᑉᓪ, ᐯ ᑭᓪᓂᓚᑉᖅᑎᑭᓪ ᐯ ᑭᖏ ᓂᐱᐅᓪ.

54 ᖃᑎᓂᑉ ᓱᓪ ᑭᖏ ᐊᑦᓴᐃᓴᑎᑭᓂᐢ ᐯ ᑭᖏ ᓴᑭᑎᖅᓇᑦ ᓱᓪ, ᐯᐊᑦ ᐯ ᑭᖏ ᑌᐯᑦ, ᐅᒥᓗ ᐯ ᐃᑌᐢ ᐅᓪᑭᓂᓚᑉᓪᑉ ᐅᑑᐃᓴᐅ ᐅᑑᐃᓴᐅ ᐅᑑᐃᓴᐅ

ᕿᑎᑎᓗ; ᒪᒃ ᐊᑎᐢᓗ ᐃᖁᐊᒃᓴ ᐃᑌᐊᑐᑦ; ᒥᓇ ᓄᓪᓴᐊᑐᑦ ᐃᑌᐊᑐᑦ, ᐯᓴ ᐊᓇ ᑲᒃᓴᓪ ᐅᑦᓪᒋᐊᓂᓪᓂᐢ ᑲᐃᐢ ᐅ ᑭᒃ ᐊᐃᓄᓄᕐᕿ.

20 ᐅᒥᓄ ᒪᒃ ᑭᐢ ᐃᑌᐢ, ᒪᒃ ᐊᑐᓇ ᑭᔭᐊᓪᐢ ᐅ ᑌᐊᓴ ᓂᔭ ᐅ ᐊᐃᓗᓴ? ᐋᒡᖁ ᐅ ᓇᕐᑫᐊᑐᓕᒫ ᑭᐢ ᐃᑌᐢ, ᑭᓴᒪᓂᐢ ᐅ ᑲᖁᑦᑎᒪ.

21 ᓴᒫᑦ ᒪᒃ ᑲᔪᓴᐢ ᑭᐢ ᐊᐅᑲᒃᒥᑎᐢ, ᒥᓇ ᐅ ᑭᐢ ᐃᑕᓄ, ᐅᑲ ᐊᐃᓗᔪ ᐊᓂᓯᓂᐅᑐᐊᑦ ᖃᑕ ᐃᓛᐢᑕᒪᒪᐊᓪᓄ, ᐅᐊᑫᐢᓂᐢ;

22 ᐅᒥᓄ ᐅ ᐃᑌᐊᓄ, ᐃᓂᓱᐃᐊᓄᓴᓄ ᒥᐢᑎᓄ, ᑲᑦᑐᐢ ᖃᑕ ᐃᓄᓪᓴᐊᒥᓂᐢ ᐊᐅᐃ ᑲᑦᑐᐢ ᐊᐅᐃ ᑲᑦᑐᐢ ᐊᐅᐃ ᑲᑦᑐ

ᔅᑎᓂᓪ; ᐊᐁᐦᓇ ᐁᔪᑫ ᒪᓴ ᑫ ᐅᑎᓂᑫ· ᐅᑎᓄᐤ ᐊᓂᐃ ᑲ ᐯᐃᔅᑎᔅᐅᔅᓭᓗ; ᑎᑫᒪ ᐊᓇ ᑲ ᒪᐊᐢᑦ ᐊᐱᐢᑐᔅᑦᓭᓗ ᑲ Δ"ᑕᓗᔪ, ᐅᐅᔪ ᐊᓇ ᑫ ᒪᐊᐢᑦ ᐳ"ᑲᔅᐃᐢ.ᐟ.

49 ¶ ᑲᓗ ᒪᓴ ᐳ" ᓇᐢᑫ·ᐊᐢᔪᐤ ᐅᒥᓗ ᐁ ᐳ" ᐃᑌ·ᐟ, ᑫᐢᑭᓄᐊᒪᑫᓗ, ᓂ ᐳ" ᐊ·ᐦᒪᓴᓗ· ᐯ ᑎᓗᓂ"ᑲᓗᔪ·ᓂᓭ; ᓂ ᐳ" ᐸᕀᐊᒪᐊ·ᓴᔪ ᒪᓴ, ᑎᑫᒪ ᓇᒪᐃᔅᑫ ᓂ ᐳ" ᐃ·ᑭ ᐱᒥᑎᐱᐃᑫᒥᔪᓴᔪ.

50 ᑭᓴᐢ ᒪᓴ ᐅᒥᓗ ᐳ" ᐃᑌᐤ, ᐁᑲᐃ·ᔅ ᐸᕀᐊᒪᒫᐢ; ᑎᑫᒪ ᐊᓇ ᐁᑲ ᑲ ᒪᐊᔅᒥᓂᔅᑭᓗ ᐯ ᑎ"ᔪᒪᓭᓇᓄ.

51 ¶ ᐳ" ᐅᑎ"ᑭᓴᓄ ᒪᓴ, ᐃᐢᐱ ᑲ ᐅᑎ"ᑭᓴᓄ ᐊᓂᒪ ᑭᑦ ᐅᑎᓂ"ᐟ, ᑕ"ᐳᓇ ᐢ ᐃᕀᐱᐤ ᐧᐅᐅᐊᐤᐊᒥᓗ ᑭᑦ ᐃᔪ"ᑌᐟ.

52 ᐁᔪᓗ ᒥᓴᐁᐦ·ᐁ ᐁ ᐳ" ᓅᑲᓂᑎᐦᒪᒪᓭᓗ, ᐢ ᓭᐯ·"ᑌᐊ·ᐟ ᒪᓴ ᐊᓂᒪ ᐅ ᔅᑌᓇᐃ·ᐃ·ᓂᓅᐤ ᓴᒪᓗᐅᐊᓭ, ᑭᑦ ᑲ·ᔅᒥᑕᒪᐊ·ᑭᓂ.

53 ᓇᒪᐃ·ᓴ ᒪᓴ ᐢ" ᐅᑎᓇᐊ·ᐢ, ᑎᑫᒪ ᒪᓇ ᐱᐃ ᐊᐟ ᐧᐃᐅᓴᐊᒥᐤ ᐁ ᐃ·ᐃᔪ"ᑌᐟ ᐳ" ᐃᓭᓇᓭᓭᓄ.

54 ᐃᐢᐱ ᒪᓴ ᐅ ᑭᐢᔅᐊᒪᐊ·ᑲᓇ ᐧᒥᐢ ᒥᓇ ᒫᐢ ᐊᐟ ᐧᐃᐅᓴᐊᒥᐤ ᐁ ᐃ·ᐃᔪ"ᑌᐟ ᐳ" ᐃᓭᓇᓭᓄ.

55 ᒪᓴ ᐳ" ᑫ·ᐢᑭᑲᓴᐊ·ᐢ, ᐁ ᐳ" ᐸᕀᐊᒪᐊ·ᐟ, ᐅᒥᓗ ᒪᓴ ᐁ ᐳ" ᐃᑌ·ᐟ, ᓇᒪᐃᔅᑲ ᑭ ᐢᔅᑭᓇᓂ"ᑲᓗᔪ·ᐃᐢᐱᐢᑐᔅᑦᓭᓗ ᐅ ᑎᐟ

15 ᑭᓴ ᒪᓐ ᖃᐸᕆᓂᐅᑯᓗ, ᑭᖏᑭᓗᑯᐊᓂ ᑲ ᓇᑲᖏ-ᑭᑭᑐᑌᓐᑦᑕᓇᓗᓴᓗ, ᑲᑭᖃ ᐃᖏᑯᑌᐊ ᑭ ᑲ ᐃᓗ ᓄᖏᑦᑎ-ᐅᐱᓂᑲᐃᓗ.

16 ᐊᓇ ᐃᓴ ᑲ ᓇᑐᖏᑦᑕᑦ ᓄᓴ ᓂᓇᑐᖏᑦᑕ, ᐊᓇ ᒪᓐ ᑲ ᒪᓕᓄᕈᑯᓴᖅ ᓄᓴ ᐃᓴ ᓂ ᒪᓕᓄᕈᑎ, ᐊᓇ ᒪᓐ ᑲ ᒪᓕᓄᕈᑎ ᒪᓕᓄᕈᐅᓐ ᑲ ᐯᐃᓗᑎᓴ-ᐅᓄᓗ.

17 ᐊᓂᑭ ᒪᓐ ᑌᐸᑯᖓ ᖃᖏᑐᒥᓐᓂᓗ ᑭᐃ· ᕈᑦ-ᑯᓪᒍᐃᓂᓂᓗ ᑭᖓ ᑭᐅᓂᑎ, ᐅᕈᓗ ᐅ ᐃᑌᓂᑎ, ᐅᑲᐃᖏᓕᓐᓂᓗ ᑲ ᑎᓗᓂᖏᓂᓂᓗ ᐅᖓᑎᓗ.

18 ᐅᕈᓗ ᒪᓐ ᑭᖓ ᐃᑌᓂ, ᓂ ᑭᖓ ᑯᓪᒍᓐᓂᓗ ᓴᖃᓂ ᖃᐱᓐᑯᓗ ᐅ ᑯᓪᒍᓐᓂᓗ ᐅ ᐃᓄᑲᑯᓗ ᑲᖓᑦᑕᓂᓗ ᐅ ᑲᖓᑦᑕᓂᓗ ᐅᖓᑎᓗ.

19 ᑲᓂᓗ, ᑲ ᑭᓄᓐᓴᑯᓂ ᑲᓐᖏᐅᐃᓂᓗᐃᓂ ᑲᖏ ᕿᑯᓐᓴᑌᓂᓂ ᑲᓴᐱᓂᓗ, ᑭᓇ ᐅᑕᓂᓂᓗᑯᓗ, ᑭᓇ ᑲᖓᑦᑲᓐᓂᓗ ᐅ ᓄᓐᓴᓐᓂᓗᑯᓂᓂᓗ ᐊᓇ ᑲ ᓄᑎᓴᓂᓂᓗᑯᓂᓂᓗ; ᓴᓪᒪᓐᓴᓂᓗᑯᓂᓂᓗ ᑲᖓᑦᑕᓂᓗ ᐅ ᑲᖓᑦᑕᓂᓗ ᐅᖓᑎᓗ.

20 ᒪᓴ ᐅᓴᐅᓐᓂᓗ, ᐅᑲᐃᓂᓴ ᐅᒪ ᐅᖓᑲ ᑎᓴ-ᑯᓂᑕᒧᓐ, ᐊᓄᓗ ᐊᖓᑲᑦᑎᓂᓂᓗ ᐅ ᑮᐃᐱᓐᑯᓂᓂᓗᑯᓂᓂᓗ; ᓴᓴ ᓇᓪᒪᓐᓂᓗ ᑲᖓᑦᑕᓂᓗ ᐅ ᑲᖓᑦᑕᓂᓗ ᐅᖓᑎᓗ.

21 ¶ ᐅᑯᓐᐃ ᒪᓴ ᐅᐃᑦᐸᓕᓐ ᑎᐸᖏᐃᐱᒪᓐ ᑭᓴᖓ ᑲ ᒥᓴᖓᑯᓂᓂ ᐅ ᑮᖓᑲᑯᓂᓂ, ᐅᑕᓂ ᒪᓴ ᐅ ᑲᖓ ᐃᑌᓂ, ᑲ ᓇᓇᐱᑯᑎᓐ, ᐳ ᐅᓂᐸᒋᐃᓂᑕᑲᐃᓂᓗ, ᑲ ᑎᐅᓐᖏᑎᓐ ᐅᖓᑲᑯᓂᓂᓗ ᐅᖓᑲᑯᓂᓂᓗ ᑲᖓᑦᑕᓂᓗ ᐅᖓᑲᑯᓂᓂᓗ ᑲᖓᑦᑕᓂᓗ ᐅᖓᑲᑯᓂᓂᓗ ᐅᖓᑲᑯᓂᓂᓗ ᐅᖓᑲᑯᓂ

ᒣᕕᐃ ᑭ ᐊᐅᐧᐅᓚᓄᕕᓪᓗ ᐊᓂᒪ ᑲ ᒥᐊᐧᓂᓄᓴᓗ, ᐊᓂᒪ ᐅᑲ ᑫ ᑭᖏ ᒪᓐᑲᒥᖏᓪ.

ᐃᓚᓇᒪᓴ ᒥᑦᑦᖏ ᐯᓴᓂᓴᓗ.

1 ᑭᖏ ᐅᑎᖏᒥᓪᓚᓄ ᒪᓴ, ᐊᓂᒪ, ᐯᓴᑲᐧᓄ ᒣᑲᐧᓄ ᐅ ᐊᓴᒥᖏᐊᑦᑫᑦ, ᐃᓐᐱ ᐱᐟᓂᖏᑦᑭᑦ, ᐯᓴ ᐅ ᑭᓐᑭᓄᓂᓴᓗ ᑭᖏᓂᖏᑦᑭᑦ, ᑭᐱᓐᓂᐧᐅᐃ ᐅᑦ ᐊᓴᒥᖏᐊᑦᑫᑦ, ᑭᐱᓐᓂᐧᐅᐃ ᑭᖏᓂᖏᑦᑭᑦ, ᑕᐱᓐᓂᐧᐅᐃ ᓗᑦ ᑲ ᐃᓂ ᑭᓐᑭᓄᓂᓴᓗᒪᐊᑦᑫᑦ ᐅ ᑭᓐᑭᓄᓂᓴᓗᒪᐊᑦᑫᑦ.

2 ᐅᒥᓂ ᒪᓴ ᑭᖏ ᐃᑌᓄ, ᐃᓐᐱ ᐅᓴᒥᖏᐊᑦᑫᓴᓂ, ᐅᒥᓂ ᐃᑌᓄᑦ, ᔪᖏᑦᑕᓴᐊᑦ ᑭᖏᓂᖏᑦᑭᑦ ᐅ ᐃᓐᖏᑦᑕᓴᐊᑦ ᑭᖏᓂᖏᑦᑭᑦ ᐅᑎᓐᓄ

28 ᐃᒪᒃ ᐅᒥᓗ ᑭᐢ Δᑌᐧᐤ, ∇∇, ᓇᐅᐧᒣ ᓴᐁᐧᓂᐢ-ᒋᓂᓗᐧᐣ ᐊᓂᑭ ᑲ ᐯᐢᑕᐢᑭᓴ ᑭᔪᒪᓂᑐ ᐅ ᑎᑌᐧΔᐧᐣ, ∇ᓂᓗ ᑲ ᑲᓇᐁᐧᓂᐢᑕᐢᑲᓱᐧᐤ.

29 ¶ Δᐢᐱ ᒪᒃ ᐊᐅᓂᓂᑌᐧᐣ ᑲ ᑭᐢᓂᑭ ᒪᒧᒧᐧ· ᒪᓂᐧᑭΔᑐᑭᐣ, ᐅᒥᓗ ᑭᑦ ᓂᑌᐧ, ᑮᐯ· Δᓴᐧᒪᐢᐅᐁᐧᐣ ᐅᓂᐧ ᐊᓂᐢᑫᐱᒪᑎᓂᓗᑭᐣ ; ᓇᓇ-ᑐᓇᒪᐧᐣ ᑭᐢᑭᓇᒋᐧᑭᐢᑭᑲᓂᓂᐧᐤ ; ᓇᒪΔᐧᒃ ᒪᒃ ᑭᐢᑭᓇᒋᐧᑭᐢᑭᑲᓂ ᑲᑦ ᒥᐅᑌᐧᐣ, ᐱᓂ ᐊᓂᒪ ᐅ ᑭᐢᑭ-ᓇᒋᐧᑎᑲᓂ ᔪᓇᐢ ᐅᐅᐧᑫΔᒪᑎᓂᓗᑭᐣ.

30 ᑫᑫᒪ ᒡᐱᐧᔪᐢ ᔪᓇᐢ ᑲ ᑭᑦ Δᓂᐧᐣ ᐅᐅᐢᑭᓇ-ᐧᒋᑎᑎᒋᐧᐣ ᐊᓂᐅ ᓂᓂᐸᐧᑦ, ∇ᓂᓂ ᒥᓇ Δᓄᐧᐅ-Δᐧᓂᓂᐣ ᑫ ᐊᓄᐢᑦᐸᒋᐧᐣ ᐅᐅ ᑲ ᐊᓂᐢᑫᐱᒪᑎ-ᓂᓄᐢ.

31 ᑭᐯᐅᐅᒋᒡᑫᐧᐣ ᐊᓂᑌ ᓴᐊᐧᓇᐣ ᑲᑦ ᐸᓂᓂ Δᐢᐱ ᐅᓇᓂᒋᐧᐣᓂᐧᑫᑭ ᐊᓂᑎ ᐅᓂ ᐊᓄᐢᑦᐸᓂᐧᐣ ᑲ ᐊᓂᐢᑫᐱᒪᑎᓂᓂᑎᑎ, ∇ᓂᓂ ᑲᑦ ᓇᓂᐳᒧᐣ : ᑫᑫᒪ ᓇᐢᐱᐣ ᐊᐢᑭᐣ ᑭᑭ ∨ᐯᑦ ᑭᑭᐳᐧᑭᐢᑭᑲᓂᐧᐤ ᐊᓂᑭ ᐱᐢᑭᐣ ᐅᐅᐢᑭᓇᒋ

ᐃᑫᐃ·ᓄᓂᑯ· ᒥᓇ ᐸᕗᐊᓂᓴ ᐊᐦᑭᐱᐃᓀ ᑭᐦ ᓴᓂᐦ-ᑭᒥᓐ, ᒥᓇ ᑭᐦ ᑲᑲᐦᑭᑭᐃᓐ ᒥᐦᑎᓂ ᑫᑲ:ᓄ ᑭᑭ-ᐊᓄᑌ·ᓂ;

54 ᐁ ᐊᓴᐊ·ᑭᓐ, ᒥᓇ ᐁ ᓇᓄᐃᓇᑭᓐ ᑫᑲ: ᐅ ᔨᓂᓄᕽ ᑲᑦ ᐅᐦᑭ ᑲᑭᑎᓇᑭᓐ, ᑭᑭ ᒥᓂᒪᑦ ᐅᐦᑭ.

ᐃᒪᑎᓇᒪᑲᓗ ᒥᑦᑕᐦᐢ ᓅᓂᓴᓐ.

1 ᒣᑲ·ᐟ ᒪᓇ ᐅᒪ ᐁ ᐊᓄᑭᕽ, ᐃᑘᐱ ᑲ ᒪᒧᐃᓐ-ᒪᐊ·ᑭᐱᐃᓂᑭᓐ ᐊᓂᑭ ᐁᑲ ᑫ ᑭᐦ ᐊᑭᒥᐦᑭᓐ ᑲ ᒪᒪ-ᐁ·ᔨᑎᑭᓐ ᑭ ᕀᕀᓂᑑᐊ·ᑲᓇ, ᐅᑭᓂ ᒪᐊ·ᐟ ᓂᐢᕀᐢ ᑭᐦᑭ ᐊᓄᑌ· ᐅ ᑭᐢᓇᐃᒪᓂᐊ·ᑭᐦᓇ, ᐊᓂᒪ ᐊᓄ-ᒥᐁᑲᓄᓇᐊ·ᑭ ᐸᕗᐊᓂᓴ, ᐊᓂᒪ ᐅᐢᑲᓂᐊᐦᑲᓂᐊ·ᑭ ᐃᐢᐱᐃᓐ ᐁᑲᓂᐊᐦᑲᓂᐊ·ᑭ

28 ᐹᓪᓕᓗ ᒪᓐ ᑭᓴᒪᓂᔨ ᐅᑯᓗ ᑕᓗ ᐃ·ᑲᒡᑦᓗ ᒪᓪᑲᓗᔭ, ᐊᓂᐃ ᐊᓄᖅ ᐅᓪᑎ ᑲ ᐹᓗᑲᓗ ᑭᓪᑎᑲᓅᓪ ᑲ ᐊᑲᑭ ᐊᑦᓴᖅᑭ ᒪ ᑲᓐᑲᓂᓪᓗᓂᓪᓗ; ᒡᓄᔨᑯᓪ ᐊᐊᓗᓀᖅ ᑲ ᐃ·ᑲᖅᑕᐃᑦ, ᐅ ᐹᔭᐊᓄ ᑲ ᐊᓘᓴᓗᓕ ᑭ ᑕᒡᓄᔨᑯᓪᓕᐃᓅᓄᐊᓄ ᑭᓐᓇᐅᓪᓗᓂᓪᓗᓄ ᑲ ᐊᓂᐅᓪᓗᓂᓪᓗᓄ ᑲ ᐊᓘᓴᓗᓕ ᑭᓐᓇ

56 ᑭᒃᓴᐊᑦᐧ ᐅᓪᓴᒥᖅᑕᒃᓴᓐᓄᒃ! ᑭ ᑭᐦ ᑌᐱ ᓂᓯᓪᓕᐅᑕᐊᑦᐧ ᐅᓐᐋᖅᑎᐦᑫᐧᒪᒃᓴˣ ᐊᓂᒪ ᑭᓯᓴ, ᒥᓇ ᐊᓐᑭ; ᒪᒃ ᓪᓄᖅᑭ ᐅᒃ ᐅᒃᐧ ᐊᓄᖅᐧᓴᒃ ᑌᐱ ᓂᓯᓪᓕᐅᑕᐊᑦᐧ ?

57 ᐅᐅ, ᒥᓇ ᓪᓄᖅᑭ ᐅᒃ ᑭᒃᓴᐊᑦᐧ ᑎᐱᒃᐅᑦ ᒃ ᐅᓇᓯᐊᑦᓪᒣᑦ ᐊᓂᒪ ᒃ ᒃᐧᔾᓐᒃ?

58 ¶ ᐃᓐᐱ ᐃᑦᐅᐊᑦᑭ ᑭᑭᓇᓴᖅᑕᐅᑦᓴᑦᑐ ᐅ ᓇᑌᑦ ᐅᓇᓯᐅᑦᐃᓂᑭᒪᐧ, ᖃᒃᐧᒉᐧ ᒣᐧᒃᓇˣ ᐅ ᐊᑦᓴᑦᑐ, ᐊᓴᒃᐧᑕᓯ ᒃᑕ ᐃᐧᖅ ᐅᑎᓂᐧ ᐅᓇᓯᐅᑦᐃᓂᑭᒪᐧᑦᓴᑦᑐ; ᐅᒃ ᒃᑕ ᐃᓯ ᐅᑎᓂᐧ ᐅᓇᓯᐅᑦᐃᓂᑭᒪᐧ, ᐊᓇ ᒪᒃ ᐅᓇᓯᐅᑦᐃᓂᑭᒪᐧᓴᒃ, ᐅᑭᒪᓯᑦ ᒪᒃ ᑭᑭ ᐃᓯ ᐅᑎᓂᐧ ᑭᓴᑎᑎᓯᓴ, ᐊᓇ ᒪᒃ ᐅᓇᓯᐅᑦᐃᓂᑭᒪᐧᑦᓴᑦᑐ ᐅᑭᒪᓯᑦ ᒪᒃ ᑭᑭ ᐃᓯ ᐅᑎᓂᐧ ᑭᓴᑎᑎᓯᓴ,

ᑭᐢᐱᓇᓇᓂˣ, ᐁ ᑭᐢᑭᓄᐊᒪᓐᓀᐊᒥˣ ᐃᑌᓐᓀ ᐁ ᐃᐅ"ᑌᓗ᐀.

23 ᐁᑯᐢᐱᓴ ᒪᓄ ᐯᓴ ᐅᒥᓯ ᑭ" ᐃᑌ°, Uᐯᐦᓐ-ᑮᑫᓴ, ᑭ ᑕᑏᓄᐊ·ᓯᓯᐊ·ᓴ ᑭᐢᑫ ᐱᒪᑎᓯᑎᓂ? ᐅᒥᓯ ᒪᓄ ᑭ" ᐃᑌ°,

24 ¶ ᑲᑫ·ᑎᓴᑮ"ᓴ᐀ ᐃᓴ ᑮᓂ ᐱ"ᔅᑫᐊᓴ᐀ ᓄ ᑲ·ᓴᔅᑲ·ᓴ ᐃᐢᑲ·ᑌᓴ: ᑭ ᑎᑎᓵᐊ·ᐤ ᐃᓴ, ᑮᑫᒪ ᒥ"ᑫᐟ ᑭᑕ ᓵᓄᐃᓵᒪ·ᓴ᐀ ᑮᓂ ᐱ"ᔅᑫᑎᐢ, ᓇᒪᐃ·ᓗ ᒪᓄ ᑭᑕ ᓴᐸᐃ·"ᕆᑲᐊᒣᐟ ᐃᐢᑲ·ᑌᓴ, ᐅᒥᓯ ᑮᓂ ᐃᑌ·ᐊᓴ, Uᐯᐦᓐ"ᑮᑫᓴ, Uᐯᐦᓐ"ᑮᑫᓴ, ᐸᐢᑭ"ᑌ-ᓇᒪᐃᓵᓵ; ᐁᑯᐢ ᒪᓄ ᑭ ᓄ ᓇᐢᑫ·ᐊ·ᐟᒥᑯᐃᓵ·ᐤ ᐅᒥᓯ ᑮᓂ ᐃᐅᑯᐃ·ᐤ, ᓇᒪᐃ·ᓗ ᑭ ᑮᑫᐦᒥᑎᓵᐃ·ᐤ ᒪᓄ ᓂᓵᑌ ᐁ·"ᑭᐊᓴ; ᐊᐃ·ᐟᑎᐢ ᖮ"ᑮᓴ° ᑮᓴᐃ·ᐤ ᓄ ᐊᐢᑐᒥᐢ ᒪᒪ-ᓵᐃ·ᓴ.

28 ᐃᑌ ᑫ ᑕᐟ ᒪᒪᑐᐊᐢ ᒥᓇ ᑭ ᓄ ᑮᑭᓄᐱᐅᑌᐊᐢ, ᐃᐢᐱ ᐃ·ᕮᐊᒣ ᐁᐢᓂᐃᐟ, ᒥᓇ ᐊᐢ·ᐃᐢ, ᒥᓇ ᖮ"ᑮᓴᐤ ᑘᓵ·"ᑮᐊᐃ·ᓴᔅᑲ·ᐢ, ᐊᔅᑌ ᑮᓴᒪᓂᑐ ᐅ ᐅᑌᓇᐃ·ᐃ·ᔅᑲˣ, ᑮᓴᐃ·ᐤ ᒪᓄ ᐊ·ᓴᐃ·ᐁ·ᐱᔅᖮ-ᐃ·ᐊᑯ.

29 ᐁᑯᐟ ᒪᓄ ᐃ·ᐸᓵᑭˣ ᖮᑦ ᐯᐅ"ᑐ"ᑌᐊ·ᐢ, ᒥᓇ ᓄᖮᐯᐊᓵᑭˣ, ᒥᓇ ᑮᐁ·ᓵᑭˣ, ᒥᓇ ᒉᐊ·ᓵᑭˣ, ᐁᑯᐟ ᒪᓄ ᑮᓂ ᓇ"ᐊᐱᐢ ᑮᓴᒪᓂᑐᐊᐃ·ᐤ ᐃᑭᑌᐢ, ᐁᑯᐟ ᒪᓄ ᐃᑌ·ᐃᐢᑲ·ᐁ·ᐱᔅᖮ-ᐃ·ᐊᑯ.

30 ᑮᐢᐟ, ᒪᓄ, ᐃ"ᑭᐊ·ᐢ ᖮ ᐅᑭᓵ"ᑫᐢ ᑮᓴ ᖮᖮᓂᐢ, ᒥᓇ ᖮ ᖮᖮᓂᐢ ᖮᑦ ᐅᑭᓵ"ᑫᐢ.

31 ¶ ᐁᐅᔨ ᒪᓄ ᐁ ᑮᓴᖮ, ᐁᑯᐟ ᑮ" ᐯᑭᔨᓇᓵ·ᐢ ᐊᑎᐢ" ᐊᐁᑮ ᐸᐢᑲᐊᓴᐢ, ᐅᒥᓯ ᐁ ᐃᑭᑎᐢ, ᐊ·ᔅᐃᐃ·, ᒥᓇ ᐯᐢ·ᐢ; ᑮᑫᒪ ᒪᓄ ᑮᓂ ᐃᑭᑎᐢ, ᐊ·ᔅᐃᐃ·ᐁ·ᐱᔅᖮ-ᐃ·ᐊᑯ.

32 ᐅᒥᓯ ᒪᓄ ᑮ" ᐃᑌ°, ᔨᐯ·"ᑌᐢ, ᓂᑦᐃ·ᐃ·ᐅᐢ ᐃ·"ᐯᒪˣ ᐊᓇ ᒪ"ᑫᔨᐢ, ᑮᑦᐟ, ᓂ ᐊ·ᔅᐃᐃ·ᐁ·ᐱᐃ·ᓵᐊᐢ ᒪᑎ ᐊ"ᒐᖮ·, ᒥᓇ ᒪᓄ ᓂ ᓵᓵᑕᐃ·"ᐃᐃᐊ·ᐢ ᐊᐊ"ᐢ ᖮ ᑮᔨᖮ ᒥᓇ ᐊ·ᐸ"ᑮ, ᐊᑎᐁ ᓂᐢ ᑮᔨᖮᑮ ᒪᓄ ᐁ ᐃᑭᑎᐢ ᐃᑭᑎᐢ ᐁᐊᐃᐊᐢ ᐁᐊᐃᐊᐢ ᐁᐊᐃᐊ

ᒪᓐᓂᒃ ᐁᑐᓀ ᐃᓕᓐᑕᐊᓲᐤ ᑭ ᑲ ᒪᓂᓴᒥᑲᓕᓘᓴ, ᐊᓂᒪ ᒪᓲ ᑎᐸᐢᐊᐃᒪᐅᐃᓕᓐᓄᑦ ᑭᑦ ᐅᓯᐢᒪᓕᓲᐃᓘᓴᑦ.

13 ᒪᓲ ᐃᓐᐋ ᐃᓕᐅᓂᐢᓄᓂ, ᓇᑐᒥ Ღ ᑭᑎᒪ-ᑭᓯᑦ, Ⲧ ᒪᓐᑭᓯᑦ, ᒥᓓ Ⲧ ᒪᓐᑭᲦᑌᑭᑦ, ᒥᓓ ᐁᲦ Ⲧ ᐊᓲᐢᑦ :

14 ᐁᓂᓯ ᒪᓲ ᑭ Ⲧ ᐱᐁᓕᐅᒋᓂᓯ ; ᕿᑫᒪ ᓇᒪᐃᓕ Ⲧ ᑭ ᑲᑦ ᑎᐸᐢᐊᒪᓲᓕᓘᓴ ; ᒪᓲ Ⲧ ᑭ ᑎᐸᐢ-ᐊᒪᓲᓕᓘᓴ ᐃᓐᐋ ᐊᐱᓯᓲᓕᓘ Ⲧ Ⲧ᙮ᓐᑭᓂᓯᓯᑦ.

15 ¶ ᐃᓐᐋ ᒪᓲ ᐊᓂᐃ ᐯᐅᓴ Ⲧ ᐃᓐᐸᒪᓂᓯ ᐁ ᒥᑦᑭᓯᑦ, ᐱᐊᐢᑦᒥᒥᓂᓯ, ᐅᐅ ᕿᲦ᙮ᓴ, ᐅᒥᓯ ᑲᑦ ᐃᓐᓄ, ᓴᐁ᙮ᓂᐢᓀᒋᓂᓯ ᐃᓴ ᐊᓇ ᑫ ᒧᐊ᙮ᓯ ᐸᐢᑫ᙮ᓯᓇᓓ ᑭᓴᒪᓂᔨᐊᓕ᙮ Ⲧ ᔨᑌᓇᐃ᙮ᐃ᙮ᓂᔨᓓᐣ.

16 ᐁᑯᐋ ᒪᓲ ᐅᒥᓯ ᑲᑦ ᐃᑌᑦ, ᐯᔨᓴ ᐊᓂᓯ-ᔨᓂᑦ ᑲᑦ ᑭᐣᑭ ᑎᐱᐢᑭᒥᓯᓯᐃ᙮ᓂᑫᑦ, ᒥᐢᑫᓯ ᒪᓲ ᑲᑦ ᐃᓐᓯᓯ ; ᑭᑫᒪ ᓴᓴᓱ ᵬᑦᑲᑦ ᑫᓴ: ᒪᓲ ᑲᑦ ᐃᓐᓯᓯ ᐊᓂᓄ Ⲧ ᑲᑦ ᓄᐢᑫᓯᓯᐃ᙮ᓂᑫᑦ ᐅᒥᓯ ᑭᐣ ᐃᓐᓯᓯ ᐊᓂᓄ Ⲧ ᑲᑦ ᑲᑦ ᐃᓐᓯᓯ ᐊᓂᓄ Ⲧ ᐁ ᐃᓐᑦᓂᓯ ?

17 ᐁᓂᓯ ᐁ ᑲᑦ ᓂᐯᐣᐊᓂᓯ ᐅ ᑕᐣᑫᔭᒪᓐ ᐃᓐᐋ ᐁ᙮ᑎᑦᐢᐊᓂᓯ ᑭᑦ ᑎᐱᐢᑭᒥᓯᓯᐃ᙮ᓂᑫᑦ ᐅᒥᓯ ᑭᑦ ᐃᓕᓲᓯ ᐊᓂᓄ ᵬ ᑲᑦ ᓄᓕᓂᓯᒥᒪᑦ, ᐊᐣᑕᒥᓂᓯ ; ᑫᑫᒪ ᓴᓴᓱ ᵬᑦᑲᑦ ᑫᵬ: ᵬ᙮ᔨᑕᐣᑌᑦ.

18 ᵬᑦᑲᑦ ᒪᓲ ᵬ ᐃᑌᒥᓯᑦ ᑲᑦ ᐊᓂᑦᓯᐣᒥᒪᓘᓴ᙮, ᓂᐣᑕᒥ ᐅᒥᓯ ᑲᑦ ᐃᑌᑦ, ᓂ ᑲᑦ ᐊᑕᐊᓂᓯ ᐊᐱᓯᐣ ᐊᐣᑭ, ᓂ ᵬ ᐃᑐᑦᓯᒪ ᒪᓲ ᑭᑦ ᐊᓂᓴᑦᒥᒪᓘᓴ᙮ : ᑭ ᐸᐢᓴᓯᒥᒪᑐ ᑭᔨᐸ ᓄᐢᵬ ᐊᓂᓄᑦᒥᒪᓘᓴ᙮.

19 ᐢᑕᐣ ᒪᓲ ᐅᒥᓯ ᑲᑦ ᐃᑌᑦ, ᓂ ᑲᑦ ᐊᑕᐊᓂᓄ ᓂᑦᔭᓗ ᒥᑦᑕᐣᑫᑦᐣ ᐃᓄᐯᒧᐣᓴᐣᓘ, ᓂ ᐃᓐᑐᓐᓯᑦ ᒪᓲ ᑭᑦ ᓂᒥᑕᐃ᙮ ᐢᑕᐣᑭᒥ ; ᑭ ᐸᐢᓴᓯᒥᒪᑐ ᑭᔨᐸ ᓄᐢᵬ ᐊᓂᓄᑦᒥᒪᓘᓴ᙮.

20 ᐢᑕᐣ ᒪᓲ ᑲᑦ ᐃᑌᑦ, ᓂ ᑲᑦ ᑭᑦᑲᐃᓐᑭᐣᑐᓗᓂᓯ ᐃᓘ, ᐅᐁᐢᓗ ᒪᓲ ᐅᑦᑭ ᓀᒪᐃᓐᑦ ᓂ ᵬ ᑲᑦ ᐃᑐᓯᑦ.

21 ᐁᐢᓴᓯ ᒪᓲ ᐊᐣᑫᔭᵬᐣ ᑕᐢᓴᓯᐣ, Ⲧᓂ ᐅᐁ ᑫᵬ: ᐅ ᐁᑦ ᐊᓂᓯᒪᑕᐊᓂᓯ ᐅ ᐅᑭᒪᒪ. ᐁᐢᓴᐃ ᒪᓲ ᵬ ᑎᐯ-ᔨᐣᑕᑦ ᐊᓂᓄᵬᑫᔨᐣᓴᐣ ᐅ ᑭᐢᓴᓯᐢᓴᓯ, ᐅᐅᒥ ᐁᑦ ᐃᑌᑦ ᐅ ᐊᐣᑫᔭᵬᓓ, ᑭᔨᐃ ᐃᐣᑭᐣᓘᓴ, ᐯᐃᐣᐣᐃᓘᓴ ᒪᓲ ᵬ ᑭᑎᒪ-ᑭᓯᑦ, Ⲧᓂ ᵬ ᒪᓐᑭᓯᑦ, Ⲧᓂ ᵬ ᒪᓐᑭᵬᑌᑭᑦ, Ⲧᓂ ᐁᲦ Ⲧ ᐊᓂᓯᒪᑕᐊᓂᓯ.

22 ᐊᐣᑫᔭᵬᐣ ᒪᓲ ᐅᒥᓯ ᑲᑦ ᐃᑌᑦ, ᑌᐯᔨᓴ-ᑭᔭᵬᐣ, ᐱᐊᐢ ᐃᓴ ᑲᑦ ᐃᑐᑦᐣ ᵬ ᑲᑦ ᐃᑌᑦ᙮ᓗᐣ, ᑫᔭᐱᐢᑦ ᒪᓲ ᑲᑦ ᐊᑕᐊᓂᓯ.

23 ᐅᑭᒪᑦ ᒪᓲ ᐅᒥᓯ ᑲᑦ ᐃᑌᑦ ᐊᐣᑫᔭᵬᓓ, ᐃᐣᑌ ᐃᓴ ᐊᓂᑌ ᑭᑦᑎᐢᑦᵬᐣ, ᐃᓐᐱᐣ ᒪᓲ ᑭᑦ ᐯᑦᐃᑐᑦᑫᑭᓯ, ᑭᑦ ᐱᓐᑭᑦᓂᐣ ᓂᑭ.

24 ᑭᑫᒪ ᑭ ᑎᑎᓲᑦᐊᓂᓯ, ᓇᒪᐃᓕᓂᓯᒥ ᐯᐱᐢ ᐊᓂᑭ ᐊᔨᓂᔭᓂᐊᓂᓘ ᵬ ᑲᑦ ᐊᑕ ᓇᐣᒥᑦᑭᐢ ᵬᑕ ᔨᑦᑕᒪᒪ᙮ᓘ ᓂ ᔨᑕᔨᑦᒥᑦᐃᓐᓯ.

25 ¶ ᐁᔨᑕ ᒪᓲ ᑲᑦ ᐃᓐᑌᓘ ᑭᑦᑎᒥᒥᑦ ᵬ ᒪᒪᐅᓐᔨᑎᓘ ᐊᔨᓂᔭᓂᐊᓂᓯ ; ᑲᑦ ᑫᓐᑭᵬᐸᐃᓐᓯ ᒪᓲ, ᐅᒥᓯ ᐁ ᑲᑦ ᐃᑕᓯ,

26 ᑲᑦᐱᐣ ᐊᐃᓐᓘ ᐊᔨᓂᔭᓂᓂᓯ ᐯᑎᓲᓯᑦ, ᐁᲦ ᒪᓲ ᐸᵬᐧᑕᓯ ᐅᐣ ᑕᐃᓐᓘ, Ⲧᓂ ᐅ ᵬᐃᓐᓘ, Ⲧᓂ ᐃᓐᐊᓐ, Ⲧᓂ ᐅ ᑕᐊᓐᓯᒥᑎ, Ⲧᓂ ᐅ ᑭᐊᓐᒪ, Ⲧᓂ ᐅ ᑕᐯᓐᒪᐊᓐᓘ, ᐁᐁ, ᐊᐣᑭᑦᑲᐢ ᐃᓐᐱᐣᐃᓐᓘ, ᓇᒪᐃᓕᓐᓘ ᒪᓲ ᑲᑦ ᐃᑌᑦ ᐅᑭᑦᑲᐃᓐᑭᐣᑐᓗᓂᓯ.

27 ᐊᐁᓂᓓ ᐅᑐᓀ ᒪᓲ ᐁᲦ ᐯᒥᐃᓐᑕ ᐅ ᑕᓯᒥᓴᒪᓯ, ᐁ ᐯᐱᒥᑎᐣᐅᐣ ᒪᓲ, ᓇᒪᐃᓐᓘ ᓂ ᵬ ᑲᑦ ᐅᑭᑦᑲᐃᓐᑭᐣᑐᓗᓂᓯ.

28 ᑭᑫᒪ ᐊᐁᓓ ᑲᔨᑕᓂᓯ ᵬ ᐃᐢᑕᓯᓘ ᐁ ᐃᓐᐅᑦᑕᓯ, ᓇᒪᑦ ᐃᓐᓘ ᓂᐣᑕᑕ ᓓᐢᐊᐃᓐᓘ, ᑭᓓ ᐁ ᐊᑭᐢᑕᓯᑦ ᐃᓐᐋᓓ ᑫᒪᑭᓯᑦ ᐃᓐᐋᓓ ᑲᑦ ᐃᓐᐋᓓ ᑲᑦ ᐃᓐᐋᓓ ᑲ

ᐃᓕᓂᖅᐳ ᐊᓂᑐ ᑭᖅᑎᑭᓂᔭᕐᓗ ᐅᓴᐃ ᑎᒪᓗᑎᓂ ᑲ ᒥᖅᓴᐅᑦᓂᐊᓕᕐᓗᒍᖅ, ᐃᖅᐱᒻ ᓄᑲᓂ ᒥᑦᑕᐅᒥᓇᓕᖅ ᑲᐊᑎᓂ ᑲᓂᓂᔭᓂᐊᓂ, ᐊᓂᑭ ᐅᑲ ᑲ ᓂᑕᐅᓂᔭᖅᑕᑭᓂ ᑭᑎ ᒥᖅᓴᐅᑦᓂᐊᓕᕐᓗᒍᖅ.ᓂ.

8 ¶ ᐊᐳᖅ ᒪᓇ ᐃᓄᖓᓂ ᐊᐅᓇᐃᓂᓂ ᒥᑦᑕᓂᐊᖅᐱ ᓂᓀᐅᓂᐊᓂ, ᑭᖅᐱᐳ ᒪᓇ ᐯᐅᑲᓂᐱᖅᐱ ᐊᓂᓚᑦᓂᐊ, ᓇᒪᒋ ᑲᑦ ᓴᑲᐊᑦ ᐃᓂᓴᐊᑐᓂᑲᓂᔭᓂ, ᒥᓇ ᑭᑎ ᐅᑦᐸᓇᐃᓂᐊᓂ ᐊᓂᓚᑦᓂᐊᓕᕐᓗᒍᖅ ᐅᑲᐅᓂᐊᓂᔭᖅᑐᑭᓂ ᐅ ᓇᓇᓕᖅᑐᓂᐊᓂᔭᖅᑐᑭᓂ ᐃᓂᓴᐊᑐᓂᑲᓂᔭᓂ, ᒥᓇ ᐯᐅᑦᑕ ᐅ ᓇᓇᓕᖅᑐᓂᐊᓂᔭᖅᑐᑭᓂ ?

9 ᐃᓗᐊ ᒪᓇ ᑲ ᒥᖅᑲᐃᓂᓂ, ᑭᐟ ᒪᒧᐃᐃᓂ ᓇᐃᒣᐅ ᐅ ᔅᐃᑌᒪ ᒥᓇ ᐃᓂᓴᐊᓂᔭᓂᔭᓂᐊᓂ, ᐅᑎᓂᓂ ᐅ ᐃᑌᓂᓂ, ᐊᓂᑎᓂᐊᓂᒪᓂᔭᓂ ᐊᓂᓚᑦᓂᐊᓂᒪᓂᔭᓂ ᐃᓕᓴᐅᓂᐊ

ᑲᓇᑉᐸᖏᓯᑲᐃᓴᑲᓂᓕᓂᑉ ; ᓇᒪᐃᓴᓐᓄ ᓂ ᑲ ᑭᒧᐊ-ᓇ"ᐃᑲᓴ" : ᑭᑢ ᐸᓀᓗᒃᓴᓗ ᓂ ᓇᓄᐯᐃᓴᓀᓗ.

4 ᓂ ᐊᓴᑉᓄᓕᖅ"ᑕ" ᑫ ᔨᑕᒪᓗ, ᐊᓂᒪ, ᐃᒡᐸ ᐊᑉᓴᐅᓴᑉᓀᐃᓴᓐᓄᓂ ᓂᑎᐸᓯᑎᓀᐃᓴᓂᓂᑉ ᐅᖏᑢ, ᑭᑢ ᐱᖓᓄᐃᑦᓴ ᐃᓴᑉᓀᐸᓴ.

5 ᐁᓀᓀ ᒪᓐ ᑭᑢ ᓇᔨᑐᑉ ᖃᑉᓄᐃ ᐅ ᔨᑭᒪᒪ ᖃ ᑭᑢ ᒪᓀᓀᐊᑦᓀᓀᓀᑦ, ᔨᐅᓀ ᒪᓐ ᓂᑉᐸᓀ ᐁ ᑭᑢ ᐃᓀᑦ, ᑮᓂᔨᓀᓂᑉ ᓂ ᔨᑭᒪᐸᑦ ?

6 ᐅᒥᓀ ᒪᓐ ᑭᑢ ᐃᑌᓴ, ᒥᑦᓐᔨᒥᓇᓂᑉ ᖃᐸᑦ-ᐃᖃᓖᐃ, ᐅᒥᓀ ᒪᓐ ᑭᑢ ᐃᑌᓴ, ᐅᑎᓇ ᑭ ᒪᓀᓀᓇᖃᒥᓇᓂᑉ ᒪᓐ ᒪᓀᓀᖃᓖᐃ.

7 ᐁᓀᓀ ᒪᓐ ᒥᓇ ᓀᓴᖏ ᐅᒥᓀ ᑭᑢ ᐃᑌᓴ, ᑭᖏ ᒪᓐ ᑮᔨᑉᓀᓀᑦ ᒣᓀᓇᐃᑲᖃᓴ ? ᐅᒥᓀ ᒪᓐ ᑭᑢ ᐃᑌᓴ, ᒥᑦᓐᔨᒥᓇᓂᑉ ᖃᐸᑦ-ᐃᖃᓖᐃ. ᐅᒥᓀ ᒪᓐ ᑭᑢ ᐃᑌᓴ, ᐅᑎᓇ ᑭ ᒪᓀᓀᓇᖃᒥᓇᓂᑉ ᒪᓐ ᒪᓀᓀᖃᓖᐃ.

8 ᐊᓇ ᒪᓐ ᐅᑭᒪᓴ ᑭᑢ ᑲᓀᑦᓀᓴ ᐊᓂᒪ ᖃ ᑭᑢ ᒪᒪᓂᓀᓀ, ᐅᖃᓇᓀᓴᑉᓀᐃᓴᓐᓄᓀᓀᓀᓴ, ᑮᓀᒪ ᑭᑢ ᓂᓀᑦ-ᖃᐃᓴ. ᐃᓀᓀᑮᓴ : ᑮᓀᒪ ᐊᓂᒪ ᐊᐃᓀᓀᓀᓴ ᐅᑦ ᐃᓀᑦᑭᓇᒪᓀᓀᓀᓴ ᐃᓀᑦᓐ ᐊᓂᒪ ᐃᓀᓀᓀᓴᓀᓀᓴ ᐃᓀᓀᓀᓴᓀᓀᓴ ᐃᓀᓀᓀᓴᓀᓀᓴ

ᐁᐸᖃᐊᑦ; ᒪᓐ ᑭᑫᐦ ᐯᓴ ᓂᐅᐃ·ᓂˣ ᐅᖅᑭ ᓇᑎᘻᑦᐃ·ᐃ· ᑲᑕ ᒥᖅᐁᐃ·ᓂᐊᓂᑦᑕᒪ·ᓴ.

31 ᐅᒥᓗ ᒪᓐ ᑭᖅ ᐃᑌᵒ, ᑭᑫᐦ ᓀᒪᐃᓐᓄ ᓇᐅᐃ·ᓄ ᓇᐅ)ᓕᐁ·ᐃ·ᓴ ᒧᓗᓴ ᒥᓇ ᐅᐅ·ᖅᑭᐃᐅ·ᓇᓂᐁ·, ᓀᒪ-ᐃ·ᓄ ᓄᐅᓘᐦ ᑲᑕ ᑲᓐᑭᒪᐃ·ᓴ, ᐋᑕ ᐯᓴ ᓂᐅᐃ·ᓂˣ ᐅᖅᑭ ᐊ·ᓂᐧᑲᑎᓂ.

ᒪᑎᓀᒪᓱ ᒥᑦᑕᖅ ᑌᐸᘻᐅᓴᓴ.

1 ᐁᘻᐦᐃ ᒪᓱ ᐅᒥᓗ ᑭᖅ ᐃᑌᵒ ᐅ ᑭᑫᔪᐊᒪᓐ·ᐃ·ᑲᓀ, ᐁᑲ ᐁ ᐊᓗᐅ·ᓇᖅᑕᒃᓯᒪᓐᓄᑦ; ᒪᓱ ᑲᑕ ᑲᑲ·ᕆᑫᓂᒃ ᐊᓀ, ᐃ·ᓄ ᑲ ᐅᖅᓂᐸᓂᓇᑫ!

2 ᓀᐊ·ᐧ ᐅ ᑲ ᑭᖅ ᒥᐃ·ᐸᒥᖅᐃᓀ ᒪᖅᑕᒥᓂᐅᓂᓂᓂ-ᑭᑲᓀᓂᓄ ᑭᖅ ᑕᖅᔨᐃᓂᓂᒃ ᐅ ᑲ·ᓄˣ, ᐁᘻᓂ ᑭᖅᑲᑭˣ ᑭᖅ ᐃᓂᐁ·ᐱᓄᖅᑎᓂ, ᐃᑦᐱᐧ ᑭᓂ ᓀᔪᖅᑕᐃ·ᔨᑕᐃ·ᐠ ᐯᓴᑲ ᑲ ᐊᐱᓂᓂᓂ.

3 ¶ ᐊᔨᑲ·ᒥᓂ ᐃᓴ: ᑭᐧᐱᓗ ᑭ ᒪᓀ·ᑦ ᐊ·ᓄ-ᔨᑕᐢᑭ, ᑭᑕᖅᐊᒪᐢ; ᑭᐧᐱᓗ ᒪᓱ ᒥᖅᓄᐁ·ᐸᓀᓇᖅᑕᖅᑭ, ᔨᓄᓀᖅᑕᒪᐢ.

4 ᑭᐧᐱᓗ ᒪᓱ ᑌᐸᘻᓀᐧ·ᐢ ᑦᖅᑦ·ᐢ ᐊ·ᓄᔨᑕᐢᑭᓂ ᐯᓴ ᑭᓂᓀᐢ, ᑌᐸᘻᓀᐧ·ᐢ ᒪᓱ ᑦᖅᑦ·ᐢ ᐯᓴᑲ·ᐢ ᐅ ᑭᓂᑲᐢ, ᑲᐃ· ᑭ ᐅ·ᔨᑕᐢᑭ, ᐅᒥᓗ ᒪᓱ ᐃᑌ·ᑭ, ᓂ ᒥᖅᓄᐁ·ᓂ; ᑭ ᑲ ᔨᓄᖅᖅᒪᓱᐃ·ᐢ ᐃᓴ.

5 ᐁᘻᓂ ᒪᓱ ᐊᔨᓐᑎᐊᐢ ᐅᒥᓂ ᑭᖅ ᐃᑌᐊ·ᐢ ᑲ ᑎᐯᓴᖅᑭᔨᓂ, ᔭᖅᑭᓂ ᓂ ᑕᐯ·ᔨᓴᓴᖅᑕᒧᐃᓂ·ᓄᓇᐢ.

6 ᑲ ᑎᐯᓴᖅᑭᓂ ᒪᓱ ᑭᖅ ᐃᑌ·ᑲ, ᑭᐧᐱᓗ ᐊᔨᔪᔨ ᑕᐯ·ᔨᓴᓴᖅᑕᒧᐃᓂ· ᑕᐱᓐᘻᐢ ᐯᓴᑲ ᐊᔨᐸᒪᐢ-ᑲᓂᑭᑦᑕᑲᑲᓂᓐ, ᐅᒥᓂ ᑭ ᑲ ᑌᑌᓇᐃ·ᑲ ᐊᐊ·ᓂᖁᒪ, ᒥᑦᑕᐢ, ᐁ·ᒪᒥᐱᐲᓴᖅᓂᐊᐢ ᐊᔨᐃ·ᓂᐧᑲᑎᓂ ᑲᑲ·ᑲ ᐅᓂᓂᓂᑲᐢ, ᐊᒪᓐᓄᐢ, ᐃᓂᐁ·ᐱᓄᖅᑎᓂ ᑕᐯᓴᑲ·ᐢ ᐅᓂᓂᓂᑲᐢ; ᑭ ᑲ ᐅᑌᓇᐃ·ᑲ ᐊᐊ·ᓂᖁᒪ, ᐅᒥᓗ ᒪᓱ ᐃᑌ·ᑭ, ᓂ ᒥᖅᓄᐁ·ᓂ; ᑭ ᑲ ᐅᖅᓂᐸᓂᓇᑫ!

5 ᐁᘻᓂ ᒪᓱ ᐊᔨᓐᑎᐊᐢ ᐅᒥᓂ ᑭᖅ ᐃᑌᐊ·ᐢ ᑲ ᑎᐯᓴᖅᑭᔨᓂ, ᔭᖅᑭᓂ ᓂ ᑕᐯ·ᔨᓴᓴᖅᑕᒧᐃᓂ·ᓄᓇᐢ.

6 ᑲ ᑎᐯᓴᖅᑭᓂ ᒪᓱ ᑭᖅ ᐃᑌ·ᑭ, ᑭᐧᐱᓗ ᐊᔨᔪᔨ ᑕᐯ·ᔨᓴᓴᖅᑕᒧᐃᓂ· ᑕᐱᓐᘻᐢ ᐯᓴᑲ ᐊᔨᐸᒪᐢ-ᑲᓂᑭᑦᑕᑲᑲᓂᓐ, ᐅᒥᓂ ᑭ ᑲ ᐃᑌᓇᐃ·ᑭ ᐊᐊ·ᓂᖁᒪ, ᒥᑦᑕᐢ, ᐁ·ᒪᒥᐱᐲᓴᖅᓂᐊᐢ ᐊᔨᐃ·ᓂᐧᑲᑎᓂ ᑕᐯᓴᑲ·ᐢ ᐅᓂᓂᓂᑲᐢ; ᑭ ᑲ ᐅᑌᓇᐃ·ᑲ ᐊᐊ·ᓂᖁᒪ, ᐅᒥᓗ ᒪᓱ ᐃᑌ·ᑭ, ᓂ ᒥᖅᓄᐁ·ᓂ; ᑭ ᑲ ᐅᖅᓂᐸᓂᓇᑫ!

7 ᐁᘻᓂ ᒪᓱ ᑭᖅ ᐃᑌᐊ·ᐢ ᑲ ᑎᐯᓴᖅᑭᔨᓂ, ᑭᐧᐱᓗ ᐊᔨᔪᔨ ᑕᐯ·ᔨᓴᓴᖅᑕᒧᐃᓂ· ᑕᐱᓐᘻᐢ ᐯᓴᑲ ᐊᔨᐸᒪᐢ-ᑲᓂᑭᑦᑕᑲᑲᓂᓐ, ᐅᒥᓂ ᑭ ᑲ ᑌᑌᓇᐃ·ᑲ ᐊᐊ·ᓂᖁᒪ, ᒥᑦᑕᐢ, ᐁ·ᒪᒥᐱᐲᓴᖅᓂᐊᐢ ᐊᔨᐃ·ᓂᐧᑲᑎᓂ ᑕᐯᓴᑲ·ᐢ ᐅᓂᓂᓂᑲᐢ; ᑭ ᑲ ᐅᑌᓇᐃ·ᑲ ᐊᐊ·ᓂᖁᒪ, ᐅᒥᓗ ᒪᓱ ᐃᑌ·ᑭ, ᓂ ᒥᖅᓄᐁ·ᓂ; ᑭ ᑲ ᐅᖅᓂᐸᓂᓇᑫ!

8 ᓀᐊ·ᐧ ᐅ ᑲ ᑭᖅ ᐃᑌᐊ·ᐢ ᑲ ᑎᐯᓴᖅᑭᔨᓂ, ᑭᐧᐱᓗ ᐊᔨᔪᔨ ᑕᐯ·ᔨᓴᓴᖅᑕᒧᐃᓂ· ᑕᐱᓐᘻᐢ ᐯᓴᑲ ᐊᔨᐸᒪᐢ-ᑲᓂᑭᑦᑕᑲᑲᓂᓐ, ᐅᒥᓂ ᑭ ᑲ ᑌᑌᓇᐃ·ᑲ ᐊᐊ·ᓂᖁᒪ, ᒥᑦᑕᐢ, ᐁ·ᒪᒥᐱᐲᓴᖅᓂᐊᐢ ᐊᔨᐃ·ᓂᐧᑲᑎᓂ ᑕᐯᓴᑲ·ᐢ ᐅᓂᓂᓂᑲᐢ; ᑭ ᑲ ᐅᑌᓇᐃ·ᑲ ᐊᐊ·ᓂᖁᒪ, ᐅᒥᓗ ᒪᓱ ᐃᑌ·ᑭ, ᓂ ᒥᖅᓄᐁ·ᓂ; ᑭ ᑲ ᐅᖅᓂᐸᓂᓇᑫ!

9 ᓀᐊ·ᐧ ᐅ ᑲ ᑭᖅ ᐃᑌᐊ·ᐢ ᑲ ᑎᐯᓴᖅᑭᔨᓂ, ᑭᐧᐱᓗ ᐊᔨᔪᔨ ᑕᐯ·ᔨᓴᓴᖅᑕᒧᐃᓂ· ᑕᐱᓐᘻᐢ ᐯᓴᑲ ᐊᔨᐸᒪᐢ-ᑲᓂᑭᑦᑕᑲᑲᓂᓐ, ᐅᒥᓂ ᑭ ᑲ ᑌᑌᓇᐃ·ᑲ ᐊᐊ·ᓂᖁᒪ, ᒥᑦᑕᐢ, ᐁ·ᒪᒥᐱᐲᓴᖅᓂᐊᐢ ᐊᔨᐃ·ᓂᐧᑲᑎᓂ ᑕᐯᓴᑲ·ᐢ ᐅᓂᓂᓂᑲᐢ; ᑭ ᑲ ᐅᑌᓇᐃ·ᑲ ᐊᐊ·ᓂᖁᒪ, ᐅᒥᓗ ᒪᓱ ᐃᑌ·ᑭ, ᓂ ᒥᖅᓄᐁ·ᓂ; ᑭ ᑲ ᐅᖅᓂᐸᓂᓇᑫ!

10 ᐁᘻᓂ ᒪᓱ ᑭᖅ ᐃᑌᐊ·ᐢ ᑲ ᑎᐯᓴᖅᑭᔨᓂ, ᑭᐧᐱᓗ ᐊᔨᔪᔨ ᑕᐯ·ᔨᓴᓴᖅᑕᒧᐃᓂ· ᑕᐱᓐᘻᐢ ᐯᓴᑲ ᐊᔨᐸᒪᐢ-ᑲᓂᑭᑦᑕᑲᑲᓂᓐ, ᐅᒥᓂ ᑭ ᑲ ᑌᑌᓇᐃ·ᑲ ᐊᐊ·ᓂᖁᒪ, ᒥᑦᑕᐢ, ᐁ·ᒪᒥᐱᐲᓴᖅᓂᐊᐢ ᐊᔨᐃ·ᓂᐧᑲᑎᓂ ᑕᐯᓴᑲ·ᐢ ᐅᓂᓂᓂᑲᐢ; ᑭ ᑲ ᐅᑌᓇᐃ·ᑲ ᐊᐊ·ᓂᖁᒪ, ᐅᒥᓗ ᒪᓱ ᐃᑌ·ᑭ, ᓂ ᒥᖅᓄᐁ·ᓂ; ᑭ ᑲ ᐅᖅᓂᐸᓂᓇᑫ!

11 ¶ ᑲᐧ ᐅᑎᐢᑭᔨᓂ ᒪᓱ, ᑭᑲ·ᑦ ᑲᓴᐅᓵᓴᐊᒥᓵˣ, ᐯ ᐃ)ᓐᑌ, ᑕᑦᑕᐃ·ᐢ ᓵᑐᓴᐃᐊᐃˣ ᒥᓇ ᑲˣᓴᐃ ᑲᐧ ᐊᑎ ᐃᓂ ᐃᓂ ᓵᓂᖅᑲᐢ.

12 ᑭᑲ·ᑦ ᒪᓱ ᐯ ᐊᑎ ᐋᐣᑫᐧ ᐯᓴᑲ ᑭᑦᑕᐊᓐᓂˣ, ᐯᐊᑦ ᑲᐧ ᓀᐦᐃᖅᑕᒪᐢ ᐊᑎᓂ ᐃᓂ ᐃᓂ ᐃ

29 ᒪᓂ ᒣᐳᑎ ᐁᐅᔪ ᐁ ᑭᓯᑲᑦ ᓴᓪᒥᑦ ᑲ ᐅᐳᑎ ᐊᐧᐸᐅᓗᓯ, ᑭᐳ ᑭᒧᐊᓗᐧᐣ ᐃᐢᔪᑌᐤ ᒥᓇ ᑲ ᐅᓴᐃᓐᓯᑲᐧ ᑭᐳᑎᑭᔪᓂ ᐅᐳᑎ, ᑲᐳᑭᓗ ᒪᓂ ᐁ ᑭ ᓂᓯᐊᐧᓇᑦᐅᐃᔪᓂᓪ.

30 ᐁᔪᓯ ᒪᓂ ᐅᒪ ᒣᐳᑎ ᓀ ᐃᐳᑭᐤ ᐊᓂᒪ ᑭᓯᑲᐤ ᐃᐢᐣ ᐃᓐᓂᓂᔪᓯᓴᐧ ᑲᔪᓯᓂ.

31 ᐁᐅᔪ ᒪᓂ ᑭᓯᑲᑭ, ᐊᓇ ᐃᓴ ᒉᐦᔪᐳᑎ ᐋᓪᓴᓂ-ᐃᑲᓂᐧ ᓀ ᐊᐅᓯ, ᐊᓂᒪ ᒪᓂ ᐅ ᕀᓴᓇᐃᓐᓂ ᐳᑎ ᐃᓐᑭᐤ ᐊᐢᑘᐅᓂᑭ, ᑭᓴᐧ ᐁᑲᐃᓐᓴ ᑲᑦ ᐯ ᓂᓴᕀᐃᓐᓂ ᑲᑦ ᐯᐁᐧᓂ. ᐊᓇ ᒪᓂ ᐃᓐᓴ ᑭᑎᑲᓇᐤ : ᐊᓇ ᒪᓂ ᐅᑎᓇᐤ ᐃᓐᓂᐧ ᑲᑦ ᐯᐁᐧᓂ.

32 ᑭᓪᑭᔪᐣ ᐁᐅᔪ ᐃᓐᐊᐧ.

33 ᐊᐁᐧᓇ ᐁᐃᑫ ᑫ ᓇᓴᐃᓇᒧᑫᐧ ᑭᑎ ᐱᒪᒥᑎᓴᔪ ᐅ ᐱᒪᑎᑭᐃᓐᔪ ᑲᑦ ᐊᐧᓂᑎᓴ ; ᐊᐁᐧᓇ ᐁᐃᑫ ᒪᓂ ᐃᓐᓴ ᑫ ᐊᐧᓂᑎᓴᑫᐧ ᐅ ᐱᒪᑎᑭᐃᓐᔪ ᑲᑦ ᐱᒪᑎᑭᓴ.

34 ᑭ ᐃᐧᑎᒪᓇᓴᐧᓴ, ᐁᐅᔪ ᑎᐱᐢᑲᑭ ᑲᑦ ᓄᑭᐊᐧᓴ ᐊᐅᑭᔪᓂᐧᓴ ᐯᐳᐣ ᓂᐯᐃᓐᓂᓪᓴ ; ᐯᐳᐣ ᑲᑦ ᐅᑎᓇᓴ, ᐁᔪᓯ ᑎᐱᐢᑲᑭ ᐊᐧᓂᑎᓴ ᑲᑦ ᐱᒪᑭᓴ.

35 ᓄᓯ ᐃᓐᑫᐧᐊᐧᓴ ᑲᑦ ᒪᒧᐃᐃᐧᐱᓂᐳᑭᑫᐧᐊᐧᓴ ; ᐯᐳᐣ ᑲᑦ ᐅᑎᓇᓴ, ᐁᔪᓯ ᔪᑦ ᑲᑦ ᓇᑲᑭᓴ.

36 ᓄᓯ ᓇᐯᐊᐧᓴ ᑭᑎᑲᓂᓪ ᑲᑦ ᐊᐳᐊᐧᓴ : ᐯᐳᐣ ᑲᑦ ᐅᑎᓇᓴ, ᐁᔪᓯ ᔪᑦ ᑲᑦ ᓇᑲᑭᓴ.

37 ᑭᐣ ᓇᑫᐧᐊᓯᒣᐊᐧᓴ ᒪᓇ ᐅᒥᓯ ᐁ ᑭᐣ ᐃᐦᑭᑦ, ᒉᓂᑌ, ᑌᐯᓵᑎᑫᐳᐣ ? ᐅᒥᓯ ᒪᓇ ᑭᐣ ᐃᑌᑦ, ᐃᑌ ᑌᐯᓵᑎᑫᐳᐣ ᐁᐳ ᐊᐧᓂᑎᓴᑫᐧ ᑫ ᒪᒪᒧᐃᐧᒪᐊᐧᓂᑎᑦᐣ.

ᒪᑎᓂᒪᓇᓴ ᒥᑦᑕᐳᑦ ᐊᐅᓚᓂᐅᑦᓴᑦ.

1 ᐁᔪᓯ ᒪᓇ ᐊᐅᓚᓂᐧᐅᓂᓪ ᑭᐣ ᐊᐅᒥᐳᐤᐁᐤ ᐅᒥᓯ ᐃᓯ, ᐊᓂᑭ ᐊᐅᓯᓴᓂᐧᐊᐧᓴ ᒧᓴᐧ ᑭᑎ ᐊᐅᒥᐳᐤᐊᑦᑎᑦ ᐁᑲ ᒪᓇ ᑭᑎ ᐊᐧᐸᓂᔪᑎᑦ ;

2 ᐅᒥᓯ ᐁ ᐃᑌᐧᑦ, ᑭ ᐊᐳᐤ ᐃᓴ ᐅᓇᔪᐁᐧᐣ-ᐃᐧᓴᓂᐤ ᐯᐳᐣ ᐅᑎᓇᐤ, ᐊᓇ ᐁᑲ ᓇ ᑲᔪᐧᐱᐧᓴᓇᒧ ᑭᓴᒪᓂᔪᐊᐧᓂ, ᐊᐳᐣ ᐁᑲ ᓇ ᐸᐯᔪᐧᑫᓴᒧ ᐊᐧᓴᓯᓴ-ᓂᐊᐧ. ;

3 ᐁᔪᓯ ᒪᓇ ᐊᓂᒪ ᐅᑎᓇᐤ ᑭᐣ ᐊᐳᐤ ᐯᐳᐣ ᔪᑲᐤ : ᐁᔪᓯ ᒪᓇ ᑭᐣ ᐯᓇᑌᐤ, ᐅᒥᓯ ᐁ ᐃᑌᐧᑦ, ᐋᔪᑎᐣᐧᑫᐧᐊᐧᓂᑎᑦ ᑭᓴᒪᓂᔪᐊᐧᓂ, ᐊᐳᐣ ᐁᑲ ᓇ ᐊᐸᐧᑫᐧᐊᐧᓂᑎᑦ ᐊᐧᓴᓯᓴ-ᓂᐊᐧ. ;

4 ᒪᓇ ᓇᒪᑫᐧ ᓇᒪᐃᐧᓴ ᐁᔪᓯ ᐃᐧᑎᐧᑦ ; ᒪᓇ ᐊᓂᔪᐧᑦ ᐁ ᒥᔪᐧᑦᐣ ᐃᐧᓴᓯᓴ ᐅᒥᓯ ᐁ ᐃᑌᐧᑦ, ᐁᔪᓯ ᐁᑲ ᓇ ᐊᐸᐧᑫᐧᐊᐧᓂᑎᑦ ᑭᓴᒪᓂᔪᐊᐧᓂᑎᑦ ᐊᐧᓴᓯᓴ-ᓂᐊᐧ. ;

5 ᒪᓇ ᐅᐯᐅᐧᓴ ᑫᒪᒪ ᐊᐅᐧ ᔪᑲᐤ ᐁ ᒥᔪᐧᑫᐧ ᓇᑫᐃᓐ, ᓂ ᓇ ᐃᑌᐧᑦᐣᒪᒪᓯᐧᐊᐧᓂᑎᑦ, ᒪᓗᔪᐧᑦ ᑕᐦᑭᓇ ᐯᐃᐅᐣᑌᑦ ᓂ ᓇ ᐊᐧᓂᑎᑦᐃᐃᐧᓴ.

6 ᐁᔪᓯ ᒪᓇ ᓇ ᑎᐯᐣᐦᑫᐧ ᐅᒥᓯ ᐁᑭ ᐃᑌᐧᑦ, ᓀᐣᐦᑭᓴ ᐃᐧᓴ ᐃᑌᐧᑦ, ᐁᔪᓯ ᐁᑲ ᓇ ᓄᐧᓴᐦᓂᐧᑦ ᐃᐣᐦᑑ ᐯᐃᐅᐣᑌᑦ ᓂ ᓇ ᐊᐧᓂᑎᑦᐃᐃᐧᓴ.

7 ᓀᒪᑭ ᒪᓇ ᑭᓴᒪᓂᐣ ᑲᑦ ᐃᔪᐦᑕᒪᐧᑦᐣ ᐊᐧᓂᐃᐧ ᐅ ᐊᐧᐁᐧᓂᐊᐧᐣᒪᐧᑦ, ᐊᐧᓂᐃᐧ ᓇ ᒪᐃᐧᒧᑎᑦᐊᐧᑦ ᐁ ᑭᓯᓇᐤᐣ, ᑭᓪᓚ ᐁᑲ ᐁ ᑎᐱᐢᓇᓇᐣ, ᐊᑦᑕ ᑭᓄᐧ ᐁ ᐃᓴᐯᐤᒪᒪᓪ ?

8 ᑭ ᐃᐧᑎᒪᓇᓴᐧᓴᓂᐣ ᐃᐢᔪ ᐃᐧᐸᐧᑦ ᑲᑦ ᐃᔪᐦᑕᒪᐧᑦᐣ. ᒪᓇ ᐅᐯᐅᐧᓴ ᐃᐢᐣ ᐃᓇᑲᓂᐃᐧᓴᓂᐣ ᒥᔪᐧᑫᐧᐊᐧᑭᑭ, ᑲᑦ ᒥᐢᑲᑦ ᑭ ᒋᐯᐧᔪᐧᐸᐧᑦᐊᐧᐣᑭᑭ ᐅᑦ ᐊᐧᐸᐧᑦᐣ ?

9 ᐅᒪ ᒪᓇ ᐊᐅᐧᐣᑭᑲᓂᓪᓴ ᑭᐣ ᐊᐅᑌᐧᐣᑭᑭ ᐊᐧᓂᐃᐧ ᐊᑎᐣᐣ, ᑲ ᒪᒥᑦᐅᐸᔪᓴᐧ, ᑲᐧᐢᐣ ᓂᑎᔪᐧᐣᐧᐊᐧᓴ-ᐃᐧᓂᓇᐣ ᐁ ᐃᑌᐧᑦᐣᒪᒪᓯᐧᐊᐧᓂᑎᑦ, ᐅᐃᔪ ᔪᑦᑲ ᐁ ᒪᒪᐸᐧᑦ ᐃᐧᓴᓯᓴ-ᓂᐊᐧ ;

10 ᓄᔪ ᐊᐅᔪᓴᓂᐧᐊᐧᓴ ᑭᐣ ᐅᐣᐣᑌᐧᑦᐣ ᑭᐣᐦ ᐊᐅᒥᐳᐤᐁᐤᐃᐧᐃᐧᐣᑭᑭ ᑭᐣᐦ ᐊᐅᒥᐳᐤᐊᑦᑎᑦ ; ᐯᐳᐣ ᑭᐣ ᐸᐧᐃᐊᔪᐃᐧᐣᐧ ᔪᑦᑲ ᒪᓇ ᐁ ᐸᐧᐃᐃᐧᐱᐧᓴᓇᒧ ᑭᑎᑲᓇᐤ ᐃᐢᔪᑌᐤ ᐃᐧᓴᓯᓴ-ᓂᐊᐧ.

11 ᐸᐧᐃᔪᓯ ᒪᓇ ᑭᐣ ᓄᐸᐃᐧᓂᐧ ᐅᒥᓯ ᐁ ᑭᐣ ᐃᔪ ᐊᐧᐅᒥᐳᐤᐁᐤᐃᐧᐃᐧᐣᑭᑭ ; ᑭᐯᒪᓂᐣ, ᑭ ᓇᓴᐢᔪᒥᐣᐣ, ᐁᑲ ᒋᐱᐢᔪᑦ ᔪᑦᑲ ᐃᓐᑭᐤ ᐊᐧᐅᒥᐳᐤᐊᑦᑎᑦ ᐃᐧᓴᓯᓴ-ᓂᐊᐧ ᐁᑲ ᓇ ᐃᓐᑎᐣᐣᑭᑭ ᐁ ᐃᑌᐧᑦ, ᐁᑲ ᐁᑲᐧᐱᐧᓴᓇᒧ ᐃᓐᑭᐤ ᐊᐧᐅᒥᐳᐤᐊᑦᑎᑦ ᐃᐧᓴᓯᓴ-ᓂᐊᐧ ᐁᑲ ᓇ ᐃᓐᑎᐣᐣᑭᑭ ᐁ ᐃᑌᐧᑦ, ᐁᑲ ᐁᑲᐧᐱᐧᓴᓇᒧ ᐃᓐᑭᐤ ᐊᐧᐅᒥᐳᐤᐊᑦᑎᑦ ᐃᐧᓴᓯᓴ-ᓂᐊᐧ.

12 ᓄᒋᐧᐣ ᓇᒪᐃᐧᓴ ᓂ ᒥᑦᓄᐣ ᐯᐳᑲᐧᐣ ᐁ ᐃᓐᐸᐧᐣᐧ, ᒥᓇ ᓂ ᐣᐦᐣ ᒥᑦᑕᐳᑦ ᐃᐧᓴᓂᐣ ᐊᐧᐅᒪ ᑲ ᐃᐧᓄᐣ ᐊᐧᐅᒥᐳᐤᐁᐤᐃᐧᐃᐧᐣᑭᑭ.

13 ᐁᔪᓯ ᒪᓇ ᐁ ᐸᐧᐃᐃᐧᐱᐧᓴᓇᒧ, ᐃᐧᑎᐣᐧᐁᐧᐣ ᐁ ᓄᐸᐃᐧᓂᐧ, ᓇᒪᐃᐧᓴ ᑭᐣᐦᐯᐤᐁᐤᐃᐧᐃᐧᐣᑭᑭ ᐃᐧᐣᐧ ᐅᐣᐣᑌᐧᑦ ᐁ ᐅᑭᐤᐁᐧᐣ, ᐅᒥᓯ ᒪᓇ ᐊᐧᐅᒥᐳᐤᐊᑦᑎᑦ ᐃᐧᓴᓯᓴ-ᓂᐊᐧ ᐁᑲ ᓇ ᐃᓐᑎᐣᐣᑭᑭ ᐁ ᐃᑌᐧᑦ, ᐁᑲ ᐁᑲᐧᐱᐧᓴᓇᒧ ᐃᓐᑭᐤ ᐊᐧᐅᒥᐳᐤᐊᑦᑎᑦ ᐃᐧᓴᓯᓴ-ᓂᐊᐧ ᐁᑲ ᓇ ᐃᓐᑎᐣᐣᑭᑭ ᐁ ᐃᑌᐧᑦ, ᐁᑲ ᐁᑲᐧᐱᐧᓴᓇᒧ ᐃᓐᑭᐤ ᐊᐧᐅᒥᐳᐤᐊᑦᑎᑦ ᐃᐧᓴᓯᓴ-ᓂᐊᐧ.

14 ᑭ ᐃᐧᑎᒪᓇᓴᐧᓴᓂᐣ, ᐊᐅᐧ ᐊᐳᐤᐁᐤᐃᐧᐃᐧᐣᑭᑭ ᐃᐧᓴᓂᐣ ᑭᐣᐦ ᐃᓐᑭᐤ ᐁᑲ ᐁᑲᐧᐱᐧᓴᓇᒧ ᐃᓐᑭᐤ ᐊᐧᐅᒥᐳᐤᐊᑦᑎᑦ ᐃᐧᓴᓯᓴ-ᓂᐊᐧ ᐁᑲ ᓇ ᐃᓐᑎᐣᐣᑭᑭ ᐁ ᐃᑌᐧᑦ, ᐁᑲ ᐁᑲᐧᐱᐧᓴᓇᒧ ᐃᓐᑭᐤ ᐊᐧᐅᒥᐳᐤᐊᑦᑎᑦ ᐃᐧᓴᓯᓴ-ᓂᐊᐧ ᐁᑲ ᓇ ᐃᓐᑎᐣᐣᑭᑭ ᐁ ᐃᑌᐧᑦ, ᐁᑲ ᐁᑲᐧᐱᐧᓴᓇᒧ ᐃᓐᑭᐤ ᐊᐧᐅᒥᐳᐤᐊᑦᑎᑦ ᐃᐧᓴᓯᓴ-ᓂᐊᐧ.

15 ᒥᓇ ᒪᓇ ᐣᐦᐣ ᐯᐸᒪᐁᐧᐃᐧᐣ ᐅᐣᑲᑫᐧᐊᐧᓴ, ᐣᐦᐣ ᐊᒥᓇᓴᐧ : ᒪᓇ ᐃᓐᑭᐤ ᐅ ᐣᐣᐱᐃᐧᐣᐧᐊᐧᑫᐧᐊᐧᓂᑎᑦ ᑲ ᐃᐧᐁᐧᓂᐊᐧᐣᑭᑭ ᐁ ᐃᑌᐧᑦ, ᐁᑲ ᐁᑲᐧᐱᐧᓴᓇᒧ ᐃᓐᑭᐤ ᐊᐧᐅᒥᐳᐤᐊᑦᑎᑦ ᐃᐧᓴᓯᓴ-ᓂᐊᐧ ᐁᑲ ᓇ ᐃᓐᑎᐣᐣᑭᑭ ᐁ ᐃᑌᐧᑦ, ᐁᑲ ᐁᑲᐧᐱᐧᓴᓇᒧ ᐃᓐᑭᐤ ᐊᐧᐅᒥᐳᐤᐊᑦᑎᑦ ᐃᐧᓴᓯᓴ-ᓂᐊᐧ.

16 ᒪᓇ ᑭᓴᐧ ᐣᐦᐣ ᐁᔪᑐᐣ, ᐅᒥᓯ ᒪᓇ ᐁ ᐣᐦᐣ ᐃᑌᐧᑦ, ᐣᐦᐣ ᐊᐧᐅᒥᐳᐤᐊᑦᑎᑦ ᐃᐧᓴᓯᓴ-ᓂᐊᐧ ᐁᑲ ᓇ ᐃᓐᑎᐣᐣᑭᑭ ᐁ ᐃᑌᐧᑦ, ᐁᑲ ᐁᑲᐧᐱᐧᓴᓇᒧ ᐃᓐᑭᐤ ᐊᐧᐅᒥᐳᐤᐊᑦᑎᑦ ᐃᐧᓴᓯᓴ-ᓂᐊᐧ ᐁᑲ ᓇ ᐃᓐᑎᐣᐣᑭᑭ ᐁ ᐃᑌᐧᑦ, ᐁᑲ ᐁᑲᐧᐱᐧᓴᓇᒧ ᐃᓐᑭᐤ ᐊᐧᐅᒥᐳᐤᐊᑦᑎᑦ ᐃᐧᓴᓯᓴ-ᓂᐊᐧ.

17 ᒉᐯᐧ ᐣ ᑎᓂᓇᐃᐧᓴᓂᐣ, ᐊᐅᐧᓇ ᐁᔪᑐᐣ ᐁᑲ ᐁᑲᐧᐱᐧᓴᓇᒧ ᐃᓐᑭᐤ ᐊᐧᐅᒥᐳᐤᐊᑦᑎᑦ ᐃᐧᓴᓯᓴ-ᓂᐊᐧ ᐁᑲ ᓇ ᐃᓐᑎᐣᐣᑭᑭ ᐁ ᐃᑌᐧᑦ, ᐁᑲ ᐁᑲᐧᐱᐧᓴᓇᒧ ᐃᓐᑭᐤ ᐊᐧᐅᒥᐳᐤᐊᑦᑎᑦ ᐃᐧᓴᓯᓴ-ᓂᐊᐧ ᐁᑲ ᓇ ᐃᓐᑎᐣᐣᑭᑭ ᐁ ᐃᑌᐧᑦ, ᐁᑲ ᐁᑲᐧᐱᐧᓴᓇᒧ ᐃᓐᑭᐤ ᐊᐧᐅᒥᐳᐤᐊᑦᑎᑦ ᐃᐧᓴᓯᓴ-ᓂᐊᐧ.

18 ᐯᐳᐣ ᒪᓇ ᐅᑭᒪᐣ ᐣᐦᐣ ᑲᑫᐧᑎᐣᐣᑭᑭ, ᐅᒥᓯ ᐁ ᐃᑌᐧᑦ, ᒥᓂ ᐅᑭᐤᐁᐧᐣᑭᑭ, ᑫᑲᐣ ᑫ ᐅᐸᒪᓇ ᐊᐧᐅᒥᐳᐤᐊᑦᑎᑦ ᐃᐧᓴᓯᓴ-ᓂᐊᐧ ᐁᑲ ᓇ ᐃᓐᑎᐣᐣᑭᑭ ᐁ ᐃᑌᐧᑦ, ᐁᑲ ᐁᑲᐧᐱᐧᓴᓇᒧ ᐃᓐᑭᐤ ᐊᐧᐅᒥᐳᐤᐊᑦᑎᑦ ᐃᐧᓴᓯᓴ-ᓂᐊᐧ.

19 ᑭᓴᐧ ᒪᓇ ᐅᒥᓯ ᐣᐦᐣ ᐃᑌᐧᑦ, ᒉᓂᑌᐣ ᐅᒥᓂᓂᐃᐧᓴ ᐁ ᐃᓐᑭᐤ ? ᓇᒪᐃᐧᓴᐃᐧᓂᐧ ᐊᐧᐅᒥᐳᐤᐊᑦᑎᑦ ᒥᓂᓂᐃᐧᓴ, ᐱᐃᐧ ᐯᐳᐣ, ᐅᐃᔪ ᑭᓴᒪᓂᐣ.

20 ᑭ ᑭᐣᑫᐧᐣᑌᐧ ᑫᐧᑭᒪᐁᐧᐣᐧᐃᓇ, ᐅᐁᐃᐧᓴ ᐱᐧᑲᐧᑎᐣᐧ, ᐅᐁᐃᐧᓴ ᑭᒪᐣ, ᐅᐁᐃᐧᓴ ᑫᐢᑎᐣᐣ, ᐅᐁᐃᐧᓴ ᑲᑭᐳᓂᑭᐃᐧᑎᒪ, ᑭᐣᑌᐧᓂᓯ ᑯ ᒉᐃᐧ ᒥᓇ ᑭ ᑲᐃᐧ.

21 ᐅᒥᓯ ᒪᓇ ᐣᐦᐣ ᐃᑌᐧᑦ, ᑲᐣᐦᐯᐤ ᐅᐅ ᐁ ᐣᐣᑭᑭᐳᐣᐧ ᓂ ᐣᐦᐣ ᐯ ᐅᐣᑭ ᑲᓇᐁᐧᓂᐳᐣᐧᑌᐧ.

22 ᐃᐧᐱᐧᐊ ᒪᓇ ᑭᓴᐧ ᑲ ᐯᐣᑕᐤ ᐅᐅ ᑫᐢᐣ, ᐅᒥᓯ ᐣᐦᐣ ᐃᑌᐧᑦ, ᐯᐳᐣ ᐃᑌᐧᑦ, ᐁᔪᓯ ᑫᐢᐣ ᑭᐃᐧᐱᐧᓴᓇᒧ ᐃᓐᑭᐤ ᐊᐧᐅᒥᐳᐤᐊᑦᑎᑦ ᐃᐧᓴᓯᓴ-ᓂᐊᐧ.

ᖃ"ᑭᓵᐤ ᖃ ᐊᑦᓴᓐ, ᒪᑎᓇᒪᐃᐧᓴ ᒪᖃ ᑫ ᑎᒪᓚᓗᓂ, ᐅᑯᓗ ᒪᖃ ᑭ ᖃ ᐊᓐᑕᑦᐳᓂ"ᖃᐧ ᑭ"ᑭᓚᓗᓂᐟᓂᐤ: ᐊᓐᑕᑦ ᒪᖃ, ᐱᒥᑎᓴᐅᓐ.

23 ᐃᓐᐸ ᒪᖃ ᐅᒪ ᖃ ᐯ"ᑕˣ, ᓇᓐᐱᐧ ᑭ" ᒥ"ᑭᓴᐅᐧᓂᐤ: ᑎᑫᒪ ᓇᓐᐱᐧ ᑭ" ᐅᐧᐊᑎᓂᐤ.

24 ᐃᓐᐸ ᒪᖃ ᑭᓴᐧ ᖃ ᐊᐧᐸ"ᑕˣ ᓇᓐᐱᐧ ᐅ ᒥ"ᑭᓴᐅᐧᓂᓗᐟ, ᐅᒥᓂ ᑭ" ᐃᑌᐧᐤ, ᑕᐯᐧ ᐊᖃᐊᐧᐧ ᖃ ᐅᐧᐊᑎᓂᑎᐧ ᖃᑕ ᐱ"ᔪᑫᐊᐧᐧ ᑭᓴᒪᓄᐃᐧ ᐅ ᔨᑌᓇᐧᐃᐧᓂᓐᖃˣ!

25 ᑎᑫᒪ ᓇᐊᐧ ᖃᑕ ᐅᐧ"ᑎᓂᓂᐤ ᐊᓇ ᐱᐟᖃᐧᐃᐧᐧ ᖃᐅᐃᐧᓂᓂᑭᐤ ᑎᓂ ᓴᐳ"ᑌᐟ ᐅ ᐊᐧᓂᐅᓂᓂᓐᖃᐧ ᓴᐳᓂᐅᓂᓐᐤ, ᐃᓐᐱᐧ ᐅᐧᐊᑎᓂᐧᐃᐧᓂᓂᓐᖃᐧ ᑎᓂ ᓴᐳ"ᑌᐟ ᑭᓴᒪᓄᐃᐧᐃᐧᓂᓐᖃˣ.

26 ᐊᐅᓂᐤ ᒪᖃ ᖃ ᐯ"ᑕ"ᑭᐳ ᐅᒥᐟ ᑭ" ᐃᑌᐧᐊᐧᓴ, ᐊᐅᐧᓇ ᒪᖃ ᓀ ᑭ" ᐱᒪᑎᓂᐟ?

27 ᐅᒥᐟ ᒪᖃ ᑭ" ᐃᑌᐧᐤ, ᐊᓂᐃ ᐃᐧᐳ ᖃ ᐠᐧᕐᐊᐃᐧᑕᐟᓂᐧᐃᐧ, ᐅᐧᑭ"ᐠᓂ ᑭᓴᒪᓄᐃᐧ.

28 ᐁᔨᐱᐃ ᒪᖃ ᐋᐠᕻ ᑭ" ᐃᑌᐧᐤ, ᑭᐧᓂᐟ, ᖃ"ᑭᓴᐤ ᓂ ᑭ" ᓇᖃᑌᓇᓗ, ᐁᔨᐟ ᐯ ᐱᒥᑎᓴᐅᓐᐟᓂᐤ.

29 ᐅᒥᐟ ᒪᖃ ᑭ" ᐃᑌᐤ, ᐠᐯᐧ ᑭ ᑎᑎᓇᐊᐧᐤ, ᓇᒪᐊᐧᐧᖃ ᐊᐃᐧᓴᐧ ᐃᓕᓴᓂᓂᐤ ᐅᐧᑭ ᓇᖃᐠᐧ ᐅ ᐊᐧᐧᓂᐃᖃᐧ, ᐊᐳᐧ ᐃᓂᑭᓇ, ᐊᐳᐧ ᐃᐧᐊᐧ, ᐊᐳᐧ ᐅᐠᐊᐧᐟᒥᓂ, ᑭᓴᒪᓄᐃᐧ ᐅ ᔨᑌᓇᐃᐧᐃᐧᓂᐧ ᐅᐧᑭ.

30 ᐊᓇ ᐁᖃ ᓇᐊᐧᖃ ᑫ ᐃᐧ ᐅᑎᓇˣ ᐊᐊᐧᐟᒥ ᑭ"ᑭ ᖃᖁᐧᐳ ᐊᑦᓴᓐ ᐱᓀ ᐅᑦ ᖃ ᐊᐳᓂᐃᐧᓂ, ᒥᓇ ᐊᓂᒪ ᐊᐧᑭ ᑫ ᐯ ᑕᐟᓀᒪᒪᓇˣ ᖃᑭᓗ ᐱᒪᒥᐃᐧᓂᐧ.

31 ¶ ᐁᐟᐧᐱᐃ ᒪᖃ ᑭ" ᐅᑎᓇᒪᐟ ᒥᑕᑦ"ᐟ ᓂᐟᓴᐧ ᖃ ᐃ"ᑕᐟᓂᐟ, ᐅᒥᐟ ᒪᖃ ᐁ ᑭ" ᐃᑕᐟ, ᑭᐧᓂᐟ ᖁᕻᐅᓴᓂᐧᐃᐧᓂᐧ ᐁ ᐊᐟᒪᒥᑭᐧ ᐃᓐᓂᐧᐃᐧᓂᐧᐃᐧᓂᐧ ᐁᐟ

ᐃᑌᓕᖅᑕᒪᓴ ᑭᓴᒥᓄᑐ ᐅ ᔭᑌᓇᐃᐅᐃᓐᓗ ᐃᓐᓴᐟᖅ ᐁᑲ· ᑭᒃᑭᑎᑦ, ᐊᑭᓐᓂᖅᑐᑦ.

12 ᐁᐅᑯ ᒪᓇ ᐅᖅᑭ ᑭᖅ ᐃᑌ·°, ᐯᓴᐟ ᐅᑭᒧᐊ° ᐊᓐᓴᐅ° ᑯᑎᐊᖅ ᑭᖅ ᐃᑐᖅ°ᑎᒪᓗ ᐅᑌᓇᐃᐅᐃᓐᓗ, ᐁᑯᓗ ᑭᑎ ᑭᐅᐁ·.

13 ᑭᖅ ᓇᑐᒃ° ᒪᓇ ᒥᑦᑕᖅ, ᐅ ᑕᑐᐊᓴᑲᓇᓇ, ᐁᑯᓗ ᒥᑦᑕᖅ, ᑭᖅᓂᓄᓴᐃᓐ· ᐁ ᑭᖅ ᐸᑎᐱᒪᒪᐊᓐᓗ, ᐅᒥᓂ ᒪᓇ ᐁ ᑭᖅ ᐃᑦᓗ, ᐊᐸᑎᐃᑯᓴ ᐃᓕᓐᑯᖅ ᑫ ᑕᑯᓗᓇᓗ.

14 ᐅ ᐃᓐᒥᑦᑭᐁᐅᒪᓇᓇ ᒪᓇ ᑭᖅ ᐸᓇᓐᑎᓴ, ᐁᑯᓗ ᐁ ᑭᖅ ᓇᐊᓐᓄᐊᓪᒪᓇᓗ ᐊᑎᒧᐃᓐᓂᓀᐅ°, ᐅᒥᓂ ᐁ ᐃᑌᓐᓀᓴ, ᓇᒪᐃᓐᓴ ᓂ ᓇ ᐊᑦᓇᐊᓇᓗ ᐊᐊᓐ ᐊᓀᓂᓀᐅᓂ° ᑭᓂ ᑎᐃᑦᑕᖅᑐᓂᓐᓂᓀᐅ, ᐁᑯᓗ ᐃᓂᓐᓇᐊᓐ ᓇ ᑭᖅ ᑭᑦᓴᑲᓇᓇᓂᓀᐅ.

15 ᑭᖅ ᐅᑎᑦᓂᓀᐅ° ᒪᓇ, ᐃᓐᐱᓇ ᓇ ᑕᑯᓂᓀ, ᐱᐊᓐ ᐁ ᑭᖅ ᑲᑭᖅᑕᒪᓂᓀ, ᐁᑯᓗ ᐃᓐᓴᐃᓐᓂᓀᐅ°, ᐁᑯᓗ ᐃᑦᓴᑲᓇᓇᓂᓀᐅ, ᐁᑯᓗ ᓂᓀᓕᐊᓐᓇ ᓇ ᑭᖅ ᑭᑦᓂᓀᐅ° ᐁᑯᓗ ᐊᐅᓂᓀᐅ° ᑭᓂ ᑎᐱᓂᓀᐅ° ᐁᑯᓗ ᓂᓀᓕᐊᓐᓇ ᓇ ᑭᖅ ᑭᑦᓂᓀᐅ°.

16 ᐁᑯᓂ ᒪᓇ ᓂᐟᑕᑦ ᑭᖅ ᐱᑕᑯᓂ, ᐅᒥᓂ ᐁ ᐃᑌᓐᓂᓀᐅ, ᑎᑎᖅ ᐁᑯᓗ ᐃᓐᓴᐃᓐᓂᓀᐅ° ᑭᖅ ᐃᑦᓴᑲᓇᓇᓂᓀᐅ, ᐁᑯᓗ ᓂᓀᓕᐊᓐᓇ ᓇ ᑭᖅ ᑭᑦᓂᓀᐅ° ᑭᖅ ᐃᑦᓴᑲᓇᓇᓂᓀᐅ, ᐁᑯᓗ ᓂᓀᓕᐊᓐᓇ ᓇ ᑭᖅ ᑭᑦᓂᓀᐅ° ᑭᖅ ᐃᑦᓴᑲᓇᓇᓂᓀᐅ.

17 ᐅᒥᓂ ᒪᓇ ᑭᖅ ᐃᑌ°, ᐁᑯᓴᓂ, ᑭᓴ ᒥᓂ ᐊᑐᓂᓀᐅ: ᑭᑯᒪ ᐁ ᑭᖅ ᐊᑦᓴᖅ·ᒥᓂᓂᑌ ᐁ ᐊᐱᓐᑐᓴᖅᑕᒃ·ᓓ, ᑎᑎᓴᖅᑕ ᐃᓕ ᒥᑦᑕᖅ'' ᐅᑌᓇᐃᐅᐃᓐᓗ.

18 ᐊᓇ ᒪᓇ ᑯᑦ ᑭᖅ ᐯᑦᑯᓂ, ᐅᒥᓂ ᐁ ᐃᑌᓐᓂᓀᐅ, ᑎᑎᓴᖅᑕᒃ·ᓓ, ᐁ ᓂᓀᓕᐊᓐᓇ ᑭᖅ ᐃᑦᓴᑲᓇᓇᓂᓀᐅ, ᐁᑯᓗ ᓂᓀᓕᐊᓐᓇ ᑭᖅ ᐃᑦᓴᑲᓇᓇᓂᓀᐅ.

19 ᐁᑯᓂ ᒪᓇ ᒥᓇ ᒣ·"ᓂ ᑭᖅ ᐃᑌ°, ᐅᑦᑐ ᐃᓴᐱᓐᓂᓀᐅ ᐅᑌᓇᐃᐅᐃᓐᓇ ᑎᑎᓴᖅᑕᒃ.

20 ᑯᑦ ᒪᓇ ᑭᖅ ᑕᑯᓂ, ᐅᒥᓂ ᐁ ᐃᑌᓐᓂᓀᐅ, ᑎᑎᓴᖅᑕᒃ·ᓓ, ᑎᑦᓂ, ᐊᐊᓐ ᐃᑕ ᐁ ᓂᓀᓕᐊᓐᓂᓀᐅ, ᐊᓇ ᓇ ᑭᖅ ᑲᓇᐁᓐᓂᒪᓴ ᐊᓐᓂᓀᐅᓀᐅ ᐁ ᐁᐱᓐᓂᓀᐅ· ᑭᖅ ᑲᓇᐁᓐᓂᒪᓴ:

21 ᒪᓀᒪ ᐁ ᑭᖅ ᓀᑦᑎᑎᓂ, ᒪᓀᒪ ᐁ ᒋᓐᒥᓂᐃᓐᓇᐊᓐᓂᓀᐅ: ᐁ ᒧᐃᖅᑭᓴ ᐊᐊᓐ ᐅᑎᓇᓇ ᐁᑯᓗ ᐃᓐᓴᐃᓐᓂᓀᐅ, ᐁᑯᓗ ᐃᓐᓴᐃᓐᓂᓀᐅ ᐁᑯᓗ ᐃᓐᓴᐃᓐᓂᓀᐅ.

22 ᐅᒥᓂ ᒪᓇ ᐃᑌ°, ᑎᐱᖅᐁ· ᐃᓴ ᑭᖅ ᐁ ᑭᖅ ᐅᓇᐃᐅᐃᓐᓇᑎᑎᓂ, ᑭᖅ ᓇ ᒪᓕᑎᐃᖅᓴ ᐊᑐᓂᓀᐅ: ᐁ ᑭᖅ ᐃᒋᑦᑭᓇᖅᑌᓴ ᐁ ᑭᖅ ᐃᒋᓐᒥᓂᐃᓐᓇᐊᓐᓂᓀᐅ, ᐁᑯᓗ ᐃᓐᓴᐃᓐᓂᓀᐅ ᐁᑯᓗ ᐃᓐᓴᐃᓐᓂᓀᐅ, ᐁᑯᓗ ᐃᓐᓴᐃᓐᓂᓀᐅ ᐁᑯᓗ ᐃᓐᓴᐃᓐᓂᓀᐅ.

23 ᒐᓇᖅ ᒪᓇ ᐁᑯᓇ ᐁ ᑭᖅ ᐸᑎᐱᓇᓇ ᓂ ᓂᓀᓕᐊᓐᓂᓀᐅ ᐊᑐᓂᓀᐅ ᐁᑯᓗ ᐊᑐᓂᓀᐅ, ᐃᓐᐱᓇ ᒪᓇ ᑕᑯᓂᓀᐅ ᐁᑯᓗ ᐁ ᑭᖅ ᐃᑦᓴᑲᓇᓇᓂᓀᐅ ᐁᑯᓗ ᐁ ᑭᖅ ᐃᑦᓴᑲᓇᓇᓂᓀᐅ.

24 ᐅᒥᓂ ᒪᓇ ᑭᖅ ᐃᑌ° ᐊᓂᐃ ᐁᑯᓂ ᐁ ᑭᖅ ᐁ ᑭᖅ ᐃᑦᓴᑲᓇᓇᓂᓀᐅ, ᐁᑯᓗ ᐁ ᑭᖅ ᐃᑦᓴᑲᓇᓇᓂᓀᐅ.

25 (ᐅᒥᓂ ᒪᓇ ᑭᖅ ᐃᑌ·ᐊᓐ, ᑎᑎᓴᖅᑕᒃ·ᓓ, ᐁᑯᓗ ᐁ ᑭᖅ ᐁ ᑭᖅ ᐃᑦᓴᑲᓇᓇᓂᓀᐅ.)

26 ᑭᓀᒪ ᐁ ᑎᑎᓇᐊᑦᑭ, ᐊᓂᒪ ᑕᖅ) ᐊᐃᓐᓴᐃ ᐁ ᐊᑦᓴᐟ ᑲᑦ ᑭᒃᓴ°; ᐃᓐᓴ ᒪᓇ ᐅᖅᑭ ᐅᑯ ᐁ ᐊᑦᓴᐟ, ᐊᑦᓴᖅᑕᒃ ᐊᓂᒪ ᐁ ᐃᓂ ᐊᑦᓴᐟ, ᑲᑦ ᒪᓐᓀᒪᓴ.

27 ᒪᓇ ᐃᓐᓴ ᐊᓂᐁ ᓂᓇᑎᓇᓇᓀᓴ ᐊᓂᐁ ᐯᑯ ᓀᓂᐊᐅᓐᓂᑦᑭᑎᑦ ᐁᑯ ᑎᐱᓂᒪᒪᓀᓴ, ᐯᓂᓂ, ᓂᐸᑎᐃᑯᓴ, ᐯᓂᓂ ᐅᑦᑭᖅᑕᒪᒪᓴᑦ.

28 ᐁᑯᓗ ᐃᓐᓴᐃ ᒪᓇ ᐅᒥᓂ ᐊᑐᓂᓀᐅ, ᐁᑯᓗ ᐁ ᑭᖅ ᐁ ᑭᖅ ᐃᑦᓴᑲᓇᓇᓂᓀᐅ, ᐁᑯᓗ ᐁ ᑭᖅ ᐁ ᑭᖅ ᐃᑦᓴᑲᓇᓇᓂᓀᐅ.

29 ᑭᖅ ᐅᑎᑦᓂᓀᐅ° ᒪᓇ, ᐃᓐᓴᐃ ᑲᓇᐁᓐᓂᒪᓴ ᐁ ᑭᖅ ᐁ ᑭᖅ ᐃᑦᓴᑲᓇᓇᓂᓀᐅ, ᐁᑯᓗ ᐁ ᑭᖅ ᐁ ᑭᖅ ᐃᑦᓴᑲᓇᓇᓂᓀᐅ.

30 ᐅᒥᓂ ᐁ ᐃᑌᓐᓂᓀᐅ, ᐃᑐᖅᑕᒪᓴ ᐁ ᑭᖅ ᐁ ᑭᖅ ᐃᑦᓴᑲᓇᓇᓂᓀᐅ, ᐁᑯᓗ ᐁ ᑭᖅ ᐁ ᑭᖅ ᐃᑦᓴᑲᓇᓇᓂᓀᐅ.

31 ᑭᓐᓇᐃ ᒪᓇ ᐊᐃᓐᓴᐅᓂᓀᐅ, ᐁᑯᓗ ᐁ ᑭᖅ ᐁ ᑭᖅ ᐃᑦᓴᑲᓇᓇᓂᓀᐅ, ᐁᑯᓗ ᐁ ᑭᖅ ᐁ ᑭᖅ ᐃᑦᓴᑲᓇᓇᓂᓀᐅ.

32 ᐊᑐᓂᓀᐅ ᒪᓇ ᐁ ᑭᖅ ᐃᓂ ᑲᓇᐁᓐᓂᒪᓴ ᐁ ᑭᖅ ᐁ ᑭᖅ ᐃᑦᓴᑲᓇᓇᓂᓀᐅ, ᐁᑯᓗ ᐁ ᑭᖅ ᐁ ᑭᖅ ᐃᑦᓴᑲᓇᓇᓂᓀᐅ.

33 ᒣᑲ·ᒪᓇ ᐁ ᐊᑦᓴᖅᑕᒪᓴ ᐁ ᑭᖅ ᐁ ᑭᖅ ᐃᑦᓴᑲᓇᓇᓂᓀᐅ, ᐁᑯᓗ ᐁ ᑭᖅ ᐁ ᑭᖅ ᐃᑦᓴᑲᓇᓇᓂᓀᐅ.

34 ᐅᒥᓂ ᒪᓇ ᑭᖅ ᐃᑌ·ᐊᓐ, ᐁ ᑎᑎᓴᖅᑕᒃ·ᓓ, ᐁᑯᓗ ᐁ ᑭᖅ ᐁ ᑭᖅ ᐃᑦᓴᑲᓇᓇᓂᓀᐅ.

35 ᑭᖅ ᐯᑦᒪᐁᓐᓂᓴ ᒪᓇ ᑭᓴᓴ; ᐁᑯᓗ ᐁ ᑭᖅ ᐁ ᑭᖅ ᐃᑦᓴᑲᓇᓇᓂᓀᐅ, ᐁᑯᓗ ᐁ ᑭᖅ ᐁ ᑭᖅ ᐃᑦᓴᑲᓇᓇᓂᓀᐅ.

36 ᒣᑲ·ᒪᓇ ᐁ ᐊᑎ ᐱᒧᖅᑐᓂ, ᑭᖅ ᐁ ᑭᖅ ᐁ ᑭᖅ ᐃᑦᓴᑲᓇᓇᓂᓀᐅ.

37 ᐃᑦᓴ ᒪᓇ ᑭᓯᐊᓐᓂ ᐁᑎ ᑕᑯᓗᖅ, ᐊᓂᓀ ᐃᓴ ᐱᑯ ᐁ ᐃᓴᓀᑭᓂᓀ ᐊᓐᓂᓀᐅ ᐁᑯᓗ ᐁ ᑭᖅ ᐁ ᑭᖅ ᐃᑦᓴᑲᓇᓇᓂᓀᐅ.

38 ᐅᒥᓂ ᐁ ᐃᑌᓐᓂᓀᐅ, ᓴᐁᓐᓂᖅᑕᒪᓂᓀᐅ ᐃᓴ ᑭᖅ ᐁ ᑭᖅ ᐃᑦᓴᑲᓇᓇᓂᓀᐅ ᐁᑯᓗ ᐁ ᑭᖅ ᐁ ᑭᖅ ᐃᑦᓴᑲᓇᓇᓂᓀᐅ.

39 ᐊᑎᓂᓀᐅ ᒪᓇ ᐊᐅᑯ ᐊᓂᓀᐅᓴ ᐁ ᒪᓕᐁᓐᓂᓀᐅ ᐁᑯᓗ ᐃᓐᓴᐃᓐᓂᓀᐅ ᐁᑯᓗ ᐁ ᑭᖅ ᐁ ᑭᖅ ᐃᑦᓴᑲᓇᓇᓂᓀᐅ.

40 ᑭᖅ ᓇᑫᐊᓐᓂᓀᐅ ᒪᓇ ᐅᒥᓂ ᐁ ᑭᖅ ᐁ ᑭᖅ ᐃᑦᓴᑲᓇᓇᓂᓀᐅ, ᐁᑯᓗ ᐁ ᑭᖅ ᐁ ᑭᖅ ᐃᑦᓴᑲᓇᓇᓂᓀᐅ.

41 ᐁᑯᓗ ᒪᓇ ᐯᑦᒪᐁᓐᓂᓴ ᐁ ᑭᖅ ᐁ ᑭᖅ ᐃᑦᓴᑲᓇᓇᓂᓀᐅ, ᐁᑯᓗ ᐁ ᑭᖅ ᐁ ᑭᖅ ᐃᑦᓴᑲᓇᓇᓂᓀᐅ.

42 ᐅᒥᓂ ᐁ ᐃᑌᓐᓂᓀᐅ, ᑭᖅ ᐁ ᑭᖅ ᐁ ᑭᖅ ᐃᑦᓴᑲᓇᓇᓂᓀᐅ, ᐁᑯᓗ ᐁ ᑭᖅ ᐁ ᑭᖅ ᐃᑦᓴᑲᓇᓇᓂᓀᐅ.

ᐊᑐᐃ ᑲ ᐅᐳᒋ ᑭᖅᑕᐃᓕᓴᓗ! ᒪᓄ ᑦᓴᑦ ᑭ ᐢᑭᓂᓂᔪᓂ ᔪᐳᒋ ᑲᓪᒪᓄᐃᓕᓴ.

43 ᑭᖓᒪ ᐊᑐᐃ ᑭᓂᓄᐊᓕ ᑭ ᓄ ᐸᓄᐢᓄᔪᓂ, ᐃᐢᐸᐃ ᐊᑐᑭ ᑭ ᓇᒻᓄᓇᓄᓴ ᑭᓂ ᓄᐊᓕᓐᓄᑦ, ᒥᓇ ᒪᓄ ᓄᑦ ᐊᓐᓄᖏᐢᓄᑦ, ᐅᓇ ᒪᓄ ᓄᑦ ᐊᓐᓄᖏᐢᓄᑦ,

44 ᐁᔪᓂ ᒪᓄ ᒧᐢᐸᓄᒥᑦ ᑭᑦ ᐃᓂ ᓅᑦᑭᐅᓐᓴᓐ-ᐅᐢᑭᑦ, ᐊᓂᑦ ᐊᑐᑭ ᑭ ᑕᐊᓂᓯᔪᑦ ᐱᐢᐅᓄᒥᐢ ᓄ ᐊᓐᓄᑦ, ᒥᓇ ᐅᓄ ᐊᓐᐊᓐᒻ ᐯᐅᑦ ᐊᓂᓂᓂᑦ ᑭᑦ ᓇᓄᒪᒧᑭᑦ; ᑭᖓᒪ ᓇᒪᐃᓐᓴ ᑭ ᑭᖃᔪᓐᑌᑦ ᐃᐅᓂᔪᐢ ᐁ ᐯ ᑭ ᐅᓄᓄᐃᓐᓴ.

45 ᑭᑦ ᐱᑦᑫᐢ ᒪᓄ ᑭᑦᒥ ᐊᓂᒥᑦᐁᐃᓐᓄᒥᔪᐢ, ᐁᔪᓂ ᐁ ᑭ ᐊᓐᓴᐃᓐᐁᓐᐱᓇᓂ ᐊᑐᐃ ᐁᔪᓂ ᓄ ᒣᐢᔪᑐᔪᓂᓂᓴ, ᒥᓇ ᓄ ᐊᒋᐁᓂᓴ;

46 ᐅᒥᔪ ᐁ ᑭ ᐃᒋ, ᐃᐢᔪᓇᐦᐃᓄᑐᑌ, ᔪ ᐊᓐᓄᐃᓄᓄᐃᓐᓴ; ᒪᓄ ᑭᖓᐦᐃᓄᓄ ᑭᑦᒥᐦᐃᓄᓄᐃᓐᓴ;

47 ᑕᑲᓄ ᒪᓄ ᑭ ᓄᑭᓄᓇᐃᒪᓀᑌ ᐊᑐᔪ ᑭᑲᑎᐦᐁᐃᓐᓄᒥᔪᐢ, ᒪᓄ ᐊᑐᑭ ᑭᑲᑎᐦᐁᐃᓐᓄᒥᔪᐢ ᒥᓇ ᐊᑐᑭ ᓄ ᓅᓄᓄᓴᐦᑕᔪᑦᑭ ᐊᐢᔪᓂᓂᓂᔪᐢ ᑭᑦ ᐁᔪᓂᓐᓄᑦ ᑭᑦ ᐊᑐᑭ ᓄᑦ ᐊᓐᓄᖏᐢᓄᑦ.

48 ᓇᒪᐃᓐᓴ ᒪᓄ ᑭᑦ ᒥᐢᓄᒪᓐᓴ ᓀᓴ ᑐᐢᑕᑦ: ᑭᖓᒪ ᓄᑦᑭᓴᐢ ᐊᐢᔪᓂᓂᓂᔪᐢ ᑭᑦ ᐊᓄᐢᑕᑦᒪᓐᓴ ᑭᑦ ᓇᑐᑦᑕᔪᓂᓂᓂᓴ.

ᒪᓂᓇᒪᓄᔪ ᐅᔪᕕᓇ°.

1 ᑭᑦ ᐅᓂᑦᑭᐢᓂᑦ ᒪᓄ ᐯᓴᓄᑦ ᐊᑐᐃ ᐁ ᓄᑭᔪᓄᑭ, ᐃᓐᓄᑦ ᐁ ᑭᑦᑭᓂᔪᒪᐃᓐᓄᑦ ᐊᐢᔪᐢᔪᑐᓂᓂᐃᓐᓄᑦ ᑭᑦᑕᔪᐢᒥᑦᐁᐃᓐᓄᒥᔪᐢ, ᒥᓇ ᐁ ᓄᑭᑭᑦᒪᐁᑦᓂᔪ ᒥᐃᓐᓄᑦ ᑭᑦᒪᐁᑦᓂᔪᐢ ᑭᑦ ᐊᓐᓄᖏᐢᓄᑦ, ᐊᑐᑭ ᑭᑦᑭᓂᔪᒪᐃᓐᓄᑦ ᑭᑦ ᐊᓐᓄᖏᐢᓄᑦ, ᐁ ᐯᐃᓐᓂᓂᓂᓴ

ᑫᐢᑭᓇᐊᒪᑫᓴᓗ, ᓂ ᑭᐢᑫᓵᐢᑌᓇᓗ ᑲᓗᐢᓴ ᐁ ᐃᑌᑲᓗ ᒋᓇ ᑲᓗᐢᓴ ᐁ ᑭᐢᑭᓇᐊᒪᑫᓴᓗ, ᐊᐅᐣ ᐁᑲ ᐁ ᐅᑌᓵᒪᒋᓴ ᐊᐃᑲᓗ ᐅᑕᓂᓂᑐᓚᒪ, ᒪᑲ ᒐᐯᐃᑲᓂᐤ ᐁ ᑭᐢᑭᓇᐊᒪᑫᓴᓗ ᑭᓴᒪᓄᑐ ᐅ ᑎᑌᓵᐢᒉᓂᑲᓂᐤ :

22 ᑲᓗᐢᑲᑲᓗᐣ ᑭ ᓂᓗᓇᓗ ᑭᑭ ᒋᓗᑭᐢᐣ ᑎᐸᐢᐊᒪᓚᓐᔅᐃᓂᓂᓂᐤ, ᐅᒥᓂ ᐃᑌᐢ, ᐊᐅᐣ ᐁᑲ ?

23 ᒪᑲ ᐃᐢᓗ ᐁ ᑭᐢᑫᓵᐢᑌᒪᒫᓂ ᐅ ᑲᑲᔪᓂᓂᐢᐃᓂᓂᐢ, ᐅᒥᓂ ᐃᑌᐢ, ᒐᓐᐢᑭ ᑲ ᑲᑫᐢᑭᐃᔅᓂ ?

24 ᐊᐢᐸᐢᒉᐃᐣ ᐅᔨᐊᐢᐱᐢᓂᐢ. ᐊᐅᐢᓇ ᐅᒪ ᐅ ᑎᓂᓇᓂᓂᐢᐃᓂᐤ ᒋᓇ ᐅ ᒪᓂᓇᐢᑌᓂᓂᐢᐃᓂᐤ ᑲ ᐊᐢᑎᐃᓂᐤ ? ᑭᐢ ᓇᐢᑫᐢᐊᓂᓂᐢᐃᓂᐤ ᐅᒥᓂ ᐁ ᑭᐢ ᐃᑌᐢᑭᐢ, ᒋᔨᐣ,

25 ᐅᒥᓂ ᒪᑲ ᐃᑌᐢ, ᒋᓵᓐ ᐃᔨ ᒋᔨᐣ ᑲ ᐅᑕᔨᓂᓂᐢ, ᒋᓇ ᑭᔨᒪᓂᐤ ᑲ ᐅᑕᔨᓂᓂᐢ ᑭᔨᒪᓂᐤ.

26 ᓇᒪᐃᓂᓴ ᒪᑲ ᑭᐢ ᑲᑎᑌᓇᒣᐢᐊᐢ ᐅᑕᔨᒥᐃᓂᐢᐃᓂᐢ ᐊᐢᑕᓵᓂᐢᐃᓂᐢ ᐁᑕᐢᑕᒪᐱᓵᐢ : ᑭᐢ ᒪᒪᐢᑲᒥᐢᐊᐢ ᒪᑲ ᐅᓇᐢᑫᐢᐊᓂᓂᐢᐃᓂᐢ, ᐁᑯᐢ ᑭᐢ ᑭᐢ ᐃᑌᐢᑭᐢ, ᒋᔨᐣ,

27 ¶ ᐁᑯᐢᐃ ᒪᑲ ᑭᐢ ᐯᓇᑎᐣ ᐊᑎᓐᐢ ᐊᐅᐃ ᓱᐝᓯᑦᔨᓗ, ᑲ ᐊᓐᐢᑕᒥᐢᑭᐢ ᐅ ᐃᐣᑫᐊᐢ ᐊᐢᐱᐢᓂᓇᓂᐃᓂᐢ ; ᑭᐢ ᑲᑫᐢᑭᐢᑫᐢᐊᐢ ᒪᑲ ᐅᓇᐢᑫᐢᐊᓂᓂᐢᐃᓂᐢ, ᐁᑯᐢ ᐁᑯᐢ ᑭᐢ ᑭᐢ ᐃᑌᐢᑭᐢ,

28 ᐅᒥᓂ ᐁ ᐃᑌᐢᑭᐢ, ᑫᐢᑭᓇᐊᒪᑫᓴᓗ, ᒐᓐᐢ ᓂ ᑭᐢ ᐃᑌᐢᑕᓵᒥᐢᐊᒫᓂᓂᐢ, ᑭᐢᐃᓐᐢ ᐊᐃᓴᐢ ᒪᑲ ᐅᓇᐢᑫᐢᐊᓂᓂᐢᐃᓂᐢ ᑕᑭᐢᐊᒪ ᓂᐱᐢᑭᐢ, ᐁ ᐃᐢᓗᐢᐃᓂᐢ ᐊᐢᐱᐢᓂᓇᓂᐃᓂᐢ ᐁᑕᐢᑕᒪᐱᓵᐢ ᐁᑕᐢᑕᒪᐱᓵᐢ ᐁᑕᐢᑕᒪᐱᓵ

6 ᐅᐅ ᒪᒃ ᐃᓕᓴ ᑲ ᑲᓇᐊᓕᖏᑕᑦ, ᐊᑎᐃ ᑭᓂᑲᒪᓕᓇᓕᓕᓴᓕ, ᐊᑎᒪ ᐃᔅᐋ ᐅᑲ ᐊᓕᓴᓕᓂᐊᓕᓴᓕ, ᐊᑎᒪ ᐅᑲ ᑭᓂ ᓴᖏᐅᓕᖏᑕᐅᖏᑎᑦ, ᐊᓇ ᐅᑲ ᑭᓂ ᓴᖏᐅᓕᖏᑕᐅᖏᑎᑦ?

7 ᑭᖅ ᑲᑫᑎᒋᐊᓕᑦ ᒪᒃ, ᐅᒥᓂ ᐁ ᐃᑌᓕᑦ, ᕿᔅᑭᓴᐃᓐᓇᕐᓂᑦ, ᒪᒃ ᒐᓂᐋᒃ ᐅᐅ ᑲᒃᓴᖅ ᕿ ᐃᖅᑭᖅᑕ? ᑎᓇ ᑲᒃ: ᕿ ᐃᓂ ᑭᔅᓇᓇᓴᓂᓇᓕᓴᓕᓂᓴ ᐃᔅᐋᒃ ᐅᐅ ᑲᒃᓴᖅ ᑭᓂ ᐅᑎᖏᑕᐅᑦ?

8 ᐅᒥᓂ ᒪᒃ ᑭᖅ ᐃᑌᓕᑦ, ᐸᐅᒃᓕᓂᓂᑦ ᐅᒃ ᑭᓂ ᐃᓕᓴᓂᐊᐃᓐᓇᓕᓴᑦ : ᑎᑫᒪ ᒥᖏᑐᓂᓕᓴᓕᑦ ᓂ ᑎᓂᓂᖏᒃᓂᓴᓕ, ᐁ ᐃᑌᓕᑦ, ᓂᓴ ᐅᒪ ᑲᖅᑦᓂᓂ ; ᐊᓂᒪ ᒪᒃ ᑭᓂᐋᑦ ᐯᐊᐅᒪᒃᓕᑦ : ᐅᒃᐃᓕᓴ ᒪᒃ ᐱᒪᓕᑦ ᐯᐊᐅᒪᒃᓕᑦ.

9 ᒪᒃ ᔅᐋᐃ ᐯᖏᑕᒋᐞ ᓄᑎᓂᑐᐃᓕᓇ, ᒥᓇ ᒪᐃᓴᓕᓄᑐᐃᓕᓇ, ᐅᒃᐃᓕᓴ ᓴᑭᓂᑦ : ᑎᑫᒪ ᐅᐅ ᑲᒃᓴᖅ ᐁᑭᓂᑦ ᑲᖅᑦᓂᓂᑦ ᐯᐊᐅᒪᒃᓕᑦ ᐅᒃᐃᓕᓴ ᒪᒃ ᐃᓕᓴᓕᓂᐊᐃᓐᓇᓕᓴᓕᑦ ᐅᐅ ᑲᒃᓴᖅ ᐅᐅ ᑲᒃᓴᖅ ᐅᐅ ᑲᒃᓴᖅ

ᑲᐟᑭᓐ ᐊᓂᑭ ᐊᑦᑭᒋᒥᑦ ᒥᓂᐁᑦ ᐊᑦᑭᕆᖅ ᑲ ᐅᑦᓀᑭᓂᓪᓚᐤ.

36 ᐁᐅᑯ ᒪᒃ ᐅᐣᑎ ᐊᓴᐊᑦᓂᓴ, ᒥᓐ ᒍᓴᐟ ᐊᑲᒥᐣᐊᑦ, ᑭᑎ ᐅᐣᑎ ᑌᓂᐃᑦᐣᑌᓕᓂᒋᐊᓂᓴ ᑭᑎ ᓴᓪᑲᒣᐟ ᑲᐟᑭᖅᓀᑦ ᐃᓕᓐᓄᑦᓴᑦᑕᑭᑎ, ᒥᓐ ᑭᑎ ᐅᐣᑎᑎᐃᓂᑲᐸᐃᓪᑕᐁᐅᑦ ᐃᓕᓐᐃᓂᐊᓂᓴ.

37 ᒣᑲᐟᓯ ᒪᒃ ᐁ ᑭᓯᑲᓕᐟ ᑭᐣ ᑭᓐᑭᓇᐃᒪᖅᐤ ᑭᐣᑭᐊᖅᒥᐣᐁᐃᓂᑲᑎᐟᓂᐣ, ᐃᑦᐸᐟ ᒪᒃ ᐁᑎ ᑎᐱᑦᑲᓕᓐ ᑭᐣ ᐊᓂᐟᐃᓪᓵ, ᐁ ᑭᐣ ᐊᓂᐟᐃᓪᓵᓂᓴ, ᐁᐅᑦ ᐊᐟᑭᓐᓂᐟᐃᓪᓵᓂᓴ ᐃᓕᓐᐃᓂᐊᓂᓴ ᐁᐅᑦ ᐊᐟᑭᓐᓂᐟᐃᓪᓵ

29 ᐁᑯᓇ ᒪᓐᖅ ᑭ ᑕᑦᑎᓂᒃᑲᓐᒃᑑᐊᓕᓴᐅ ᐅᑎᓐᓴᐅᓴᐅᑦ, ᑕᐱᑕᓇᑦ ᓄ ᒌᐃᓴ ᒃ ᐃᓇ ᐊᑦᑕᐅᓴᐅᑦ;

30 ᑭᐳᑎ ᑭᑎᓇᔪᑦ ᒥᓐ ᑭᓇ ᒥᓂᐳᑊᔪᑦ ᓂ ᑭᑎᓇᓴᐅᓐᓴᐅᓂᓂᐅᓂᓂᕐᓄᓐᓂᖅ ᐊᓂᑌ ᓂ ᔭᐅᓐᓴᐅᓴᐅᓂᓂᕐᓄᓐᓂᖅ, ᒥᓐ ᐅᑭᒪᓐᐊᐅᓴᐅᓂᓂᕐᓄᓐᓂᖅ ᑭᓇᓂᕐᓄᓐᓂᖅ ᑭᑎᓇᓴᐅᓂᓂᕐᓄᓐᓂᖅ ᑭᓇᓂᕐᓄᓐᓂᖅ ᑭᑎᓇᓴᐅᓂ

59 ᐃᓂᓪᓚᐸ ᒪᒃ ᒥᓐ ᐯᓴᖅ ᑎᐸᖏᐃᓚᒪᓕᐅᖅ ᐃᔨᑯˣ ᑲ ᐃᑉᐸᔨᖅ, ᑯᑦ ᐃᓐᓴᒃ ᑭ" ᐊᑦᓂᖏᖅᑫ᙮ᓪ, ᐅᑎᓂ ᐅ ᐃᑌ᙮ᑦ, ᕿᐟᓂᓐᓴᒃ ᑭᖏᓐᓂᑐᑉ ᐅᓐᖏᓕᒃ ᐅᓐᓂᐸᓪᓚᐅᑉ ᑭ" ᐃᓐᖏᐅ᙮ᓪ: ᑕᑫᒪ ᖃᖅᐸᐃᐃ ᐃᓕᓴᐅᐃ᙮ᓪ.

60 ᐱᐸᖅ ᒪᒃ ᐅᑎᓂ ᑭ" ᐃᑌ᙮ᓪ, ᐃᓴᓂᓪ, ᓇᒪᓐᓴᒃ ᓂ ᑭᓪᓴᓕᖅᑐᑦ ᑲ ᐃᑌ᙮ᑦ. ᓴᒪᑦ ᒪᒃ, ᒣᑲ᙮ᓗ ᓴᖅᐱᖅ ᐁ ᐊᖅᑎᓂ, ᕿᓄᐸᖅᑲᓪ ᑭ" ᑭᑐ.

61 ᖃ ᑎᐁᓴᖅᑕᕿᓂ ᒪᒃ ᑭ" ᓂ᙮ᓪᑭ᙮, ᐅᑯᓂ ᐁ ᑭ" ᖃᓇᐸᓂᐸᒪᓂ ᐱᐸᖅᐃ. ᐅᑯᓂ ᐱᐸᖅ ᑭᑭᑕᓂᑦ ᐃᓐᓂᓪᓕᓴᖅᑐᑦ ᖃᓄᑲ ᖃᖅᑲᐅᑎᓂᓪᓕᖅᑐᑦ ᐁ ᑎᑎᖅᑕᓂᑦ ᑎᓐᓄᑦ ᐅᓐᓂᐸᓪᓚᐅᑉ ᐁ ᑭᑭᑕᓂ

19 (ᐊᓐ ᐁ ᒥᔪᖏᑎᒋ᐀ ᐅᑐᓐᓵ*, ᒥᓐ ᐁ ᑭ" ᓂᐸ"ᒋᓴᑫ᐀, ᑭ" ᐅ"ᑭᖅ ᑭᐸ"ᐊ᐀ᓰ.)

20 ᐸᐧᐁᐊ᐀ ᒪᓖ, ᐁ ᓂᒍᐁ᐀ᓂᐸ* ᑭᖅ ᐸᖅᑎᓵ᐀ ᑭᓴᓴ, ᒥᓐ ᑭ" ᐊᓴᒥ"ᐁ°.

21 ᒪᓖ ᑭ" ᑌᐯ᐀ᓄᓪ, ᐅᒥᖅ ᐁ Δᑌᐧᑭᓪ, ᑭᓪᓂᖏᓐᑎᔪ, ᑭᓪᓂᖏᓐᑎ*.

22 ᓂᓪᓵ᐀ᓰ ᒪᓖ ᐅᒥᖅ ᑭ" Δᑌᐧᐤ, ᐠᓐ"ᑭ, ᑫᖄ: ᖏ Δᐧᖅ ᒪᖅ ᔪᓂ*? ᓇᒪΔᐧᓴ ᓂ ᑭ" ᒥᓐᖏᒪᐊᐧᐤ ᑫᖄ ᑫ ᐅ"ᑭ ᓂᐸ"Δ"ᑎᓂᐸ᐀ : ᐁᐅᔪᐧ ᒪᖅ ᐅ"ᑭ ᓂ ᖏ ᐸᐸᓴᑌᐊ᐀ᐧᐤ, ᐁᔪᖅ ᓂ ᖏ ᐸᑭᑎᓵᐧᐤ.

23 ᐁᔪᖅ ᒪᖅ ᑭ" ᖁᑭᔾᐁᐧᐤ᐀ ᐁ ᐊᓴᖅᑎᑫᐧᑭᓪ, ᐁ ᓂᐸᐁᐧᓵ᐀ᓂᐸ"ᑭᓪ ᑭᖅ ᑭᓪᓂᖏᓐᑎᒥ"᐀. ᐸᓂᐃ ᒪᖅ ᐃᐧᖅᐊᐧᐤ ᐅ ᑎᑌᐧΔᐧᓂᐊᐧᐤ᐀ᐧᐠ ᑭᓐ ᐊᓂᑭ ᑭ"ᑭᐸᑭᑫΔᐧᓵᓂᐊᐧᐠ ᑭ" ᓴᔪᑦᐧᒪᖅᓂᐊᐧᐤ᐀.

24 ᐸᐧᐁᐊ᐀ ᒪᖅ ᑭ" Δᑌᐧᐤ ᑭᖅ Δ"ᑭᓂᓵᓴ ᐊᓂᒪ ᖏ Δᐧᖅ ᓂᐸᐁᐧᓵ᐀ᓂᐸ"ᑭᓪ.

25 ᑭ" ᐸᑭᑎᓇᒪᐁᐧᐤ ᒪᖅ ᐊᓂᐃ ᖏ ᑭ" ᑎᔪᓐ-ᖏᑭΔᐁᐧᐟ ᒥᓐ ᐁ ᓂᐸ"ᑫᐧ ᖏ ᑭ" ᐅ"ᑭᖅ ᑭᐸ"ᐅᐟ, ᐊᓂᐃ ᖏ ᑭ" ᓂᐸᐁᐧᓵᓴᒪᓵᐟ; ᒪᖅ ᐃᐧᖅ ᑭ" ᐸᑭᑎᓰ ᑭᓴᓴ ᒣᐧ"ᖅ ᖏ Δᐧᖅᐟ ᓂ"ᐊᐧᐤᐟ ᐁᔪᖅ ᐊᓂᐃ ᑭᖅ ᐅᑭᓐᓂᐊᐧᐤ᐀ᐧᐠ ᑭᓐ ᐊᓂᐃ ᖏ ᑭ" ᓂᐸᐁᐧᓵᓴᒪᓵᐟ.

26 ᒣᖏᓗ᐀ ᒪᖅ ᐁ ᔪᐯᐧ"ᑕᐧᐊᑉᓵ, ᑭ" ᐅᑎᓐᑎ-ᓂᐊᐧᐟ ᐯᔾ ᐊᓂᐊ ᓴᐧᒪᓓ, ᓴᐧᐧᐃᓂᐊᐧᓵᓂᐊᐧᐤ, ᐅᑌᓓ* ᐁ ᐯᐅ"ᐠᐧᑌᐧᐟ, ᐁᐅᔪᓂ ᒪᖅ ᑭ" ᓂᔾᐧᑕᐊᐧᐤ᐀ᐧᐠ ᐊᔪᑌᓴᑌᓂᓵᓂ, ᐁᐯ ᑭᓂᐃᓓᐧᐤ᐀ᐧᐠ ᑭᑭ ᐊᓂᐃ ᒥᐧᑕᐧᐊᐧᐤ᐀ᐧᐠ ᑭᓴᓴ.

27 ¶ ᐁᔪᑦ ᒪᖅ ᑭ" ᐱᒥᑎᔪᐅᐧ ᑭ"ᑭᐟ ᓇ ᒪᒪᐯᐧᔾᑎᓵᐟ ᐊᐅᔪᓵᓂᐊᐧ, ᒥᓐ Δᑕᑫᐧᐊᐧ, ᐊᓂᐃ ᓇ ᖁᖁᐧᔾᑎᓵᐟ ᒥᓐ ᐁ ᐯᐅ"ᑭᖅ ᑭᐸ"ᐅᐟ, ᐅᑌᓓ ᓇ ᒪᒪᐯᐧᔾᑎᓵᐟ ᑭᓴᓴ.

28 ᒪᖅ ᑭᓴᐧ ᐁ ᑭ" ᑫᐧᑭᖏᖁᐸΔᐧᓪᐊᐧᐟ, ᐅᑎᔪ ᑭ"Δᑌᐧᐤ, ᑭᔾᐊᐧᐟ ᓇ ᐅ ᒣᓂᔪᒥᐊᐧᐟ ᐁᐧᐳᐅᐧᐟ, ᐁᖁᐃᓴ ᒪᐯᐧᐤ᐀ᐧᐠ, ᒪᖅ ᒪᐯᐧᐤ᐀ᐧᐠ ᑭᓐ ᐁᐧᐳᐅᐧᐟ.

29 ᑭᓪᐧ, ᑭᑫᒪ ᐊᓂᐃ ᑭᔾᖁᐊᐧ ᐯᐊᔪᐧᐃᓓᒪᖁᐸᓓᐧ, ᐊᓂᒪ Δᓪᐯᐧ ᑫ Δᑌᐧᑭᓪ, ᓴᐁᐧᓵᓴᐧ"ᒣᔪᔪᐧᐊᐧᐟ Δᓴᐊᓂᐃ ᓂ"ᑎᓪᓓᐧᐊᐧᐟ, ᒥᓐ ᐊᓂᐃ ᒥᓪᐧᑕᐧᐊᐧᐤ᐀ᐧᐠ ᐅᖁᐃᓓᐧᐤ᐀ᐧᐠ ᑭᖅ ᐊᓂᐃ ᐅᓐᓂᔪᒪᒪᖁᐸᓓᐧᐤ᐀ᐧᐠ ᐅᖁᐃᓓᐧᐤ᐀ᐧᐠ ᑭᓐ

51 (ᐁᐅᑯ ᒪᓴ ᐊᓇ ᓇᒪᐃᓵᓗ ᑭ ᐃ·ᑭᐃᐁ·° ᐅᓇᓂᐁ·ᐃ·ᓂᓵˣ, ᐊᐳ" ᐅᑎᓂ"ᑎᑫᐃ·ᓂᐅᓵˣ ;) ᑭ" ᐋᐦᐃᑐᑎᐁᐃ·ᐅᑲᐃ·°, ᔪᓕᑦ ᐅ ᔨᑌᓇᐃ·ᐊ·ᓵˣ ᐁ ᐅ"ᑭᓂ′: ᐊᓇ ᐃ·ᑦᑕ ᑲ ᑭ" ᐯ"ᒋ′ ᐊᓂᒪ ᑭᓴᒪᓂᔨ ᐅ ᔨᑌᓇᐃ·ᐃ·ᐣ.

52 ᐊᐊ· ᐊᐅᓂᓱᓂ° ᑭ" ᐋ"ᔭᓄᐁ·° ᐸᐧᐦᐊᑦ, ᐁ ᑭ" ᓇᔨᑎᒐᐊ·′ ᒪᓴ ᑭᓴᔪ ᐃ·ᓴᐃ·ᓱᓂ°.

53 ᐁᓂᓂ ᒪᓴ ᑭ" ᓄ"ᑎᓇᑉ, ᒥᓇ ᐁ ᑭ" ᐁ·ᐁ·-ᑭᓇˣ ᐊ·ᐱᐧᑫᓂᓄˣ, ᐁ ᑭ" ᓇᐊᑦᒋ′ ᒪᓴ ᐊᓂᒐ ᑭᐸᓱᑲᒥᓄˣ, ᐊᓂᒪ ᐊᓂᓂˣ ᑲ ᑭ" ᐅ"ᑭ ᒍ"ᓇ"ᐊˣ, ᐃᐢ ᐅᑲᐃ·"ᑲ" ᑎᑫ· ᐊᐅᓂᓱᓂ° ᑲ ᑭ" ᐱᒥˣ.

54 ᐁᐅᑯ ᒪᓴ ᐁ ᑭᓂᑲ ᑭ" ᒪᓂᐃ· ᑭᓂᑲ°, ᐊᓂᒪ ᒪᓴ ᐁ ᐊᓱᒥ"ᐁᑭᓂᑲ ᑭ" ᐊᑎ ᐅᑎ"ᑎᓂᓱᓂ°.

55 ᐊᓂᓇ ᒪᓴ ᐃ·ᑦᑕᐊ·° ᐃᑫ·ᐊ·ᑊ, ᑲᐧᐊᐧᐃᐦᐃ ᑲ ᑭ" ᐯ ᐅ"ᑭ ᐃ·ᑎᐊ·ᑭᑊ, ᑭ" ᐱᒥᑎᓴᐅᐁ·ᐊ·ᑊ, ᐁᓂᓇ ᐁ ᑭ" ᑲᓇ"ᐊ·ᑕ"ᑕᑭᑭ", ᒋᓂᓇ ᒥᓇ ᐃ·ᓴᐃ·ᓱᓂ° ᐁ ᑭ ᐃᓇ"ᐊᑕᐃᑦᐃ·"′.

56 ᑭ" ᑭᐁ·ᐊ·ᑊ ᒪᓴ, ᒥᓇ ᐁ ᑭ" ᑲ·ᓴᒋᑕᒋᑭ ᒪᑫᑭᓴ ᒥᓇ ᑕᒪᓄᐃ·ᓇ ; ᐁᓂᓇ ᐁ ᑭ" ᐊᐊ·-ᐱᑭ ᐁ ᐊᓴᒥ"ᐁᑭᓂᑲ ᒉ·"ᑭ ᑲ ᐃᐢᑕᑭᓄ ᑲᐧᐦᐊᑦ ᐁ ᐅᑎᓇ"ᐊᑕᐸᐃ·"′.

ᒪᓂᓇᒪᓴᑲ ᐅᓂᓯᓇᐤ ᓴᐅᑲᑦ.

1 ᓂᑕᑦ ᒪᓴ ᐊᓂᒪ ᐁ ᑭᓂᑲ ᐯᓴᑲ·° ᐁᐃᑕ-ᐸᓂᑊ, ᓇᐢᐱᐢ ᐃ·ᐢᑦ ᐁ ᑫᑭᓴᐸᑊ, ᑭ" ᐯᐃᐅ"-ᑘᐊ·ᑊ ᐊᓂᒐ ᑭᐸᓱᑲᒥᓄˣ, ᐁ ᐯᒋᑎᑊ ᐊᓂᐃ ᒪᑫᑭᑦ, ᐊᓂᐃ ᑲ ᑭ ᑲ·ᐅᑎ"ᒋᑎᑊ, ᐊᑎ"′ ᒪᓴ ᐎᒋᑲ ᐁ ᐯᐃᐱᐢᑊ.

2 ᑭ" ᒥᓱᐁ·ᐊ·ᑊ ᒪᓴ ᐊᓂᐃ ᐊᓂᓂᓄ ᑭᐸᓱ-ᑲᒥᓄˣ ᐁ ᑭ" ᐅ"ᑭ ᐃᑲᑘᓂᒥ"′.

3 ᑭ" ᐋ"ᔭᑫᐊ·ᑊ ᒪᓴ, ᐁᓂᓇ ᐅᑲ ᐁ ᑭ" ᒥᓱᑲ-ᒪ·ᑎᑊ ᐃ·ᓴᐃ·ᓱᓂ° ᑲ ᗰᐯᓴ"ᑎᑫᓵ′ ᑭᐢᓴ.

4 ᑭ" ᐅᑎ"ᑎᐸᓱᑲᒥᓄˣ ᐁ ᐁᓂᓇ ᐊᓂᐃ ᐁ ᐊᓂᓂ-ᐎᓱᑲᑎᐯᓴ"ᑎᑊ ᐁᓂᐃ, ᑭᑦ′, ᑲᓂᓇ ᐊᐸᓂᓱᓂᐃ· ᑭ" ᑲᐸᐃ·ᐣᑲᑲ·ᑊ ᐁ ᐊᐃᓴᐢᑊ ᐁ ᐊᓂᒪ ᑲᓂᓇ ᐁ ᐅᑎᓂᓱᓂ° ᑲ ᑭ" ᐅᑎ"ᑎᐸᓱᑲᒥᓄˣ ᐁ ᐊᓂᒪ ᐁᓂᓇ ᐁ ᐅᑎᓂᓱᓂ° ᑲ ᑭ" ᐱᒥᑦ.

5 ᐁᓄ·ᐣ ᒪᓴ ᐁ ᑲᐦᑦᑕᑎᑊ, ᒥᓇ ᒧᑦᑕᓄᒥᑊ ᐁ ᐃᓂᐃ ᓇᐊ·ᑭᑫ·ᓂᑊ, ᐅᑎᓂᐃ ᑭᑎᑲ·ᑊ, ᑲᓂᓇ ᐁᓂᓇ ᑲ ᑭ" ᐃᓂᐃ·ᐊ·ᑊ ᐁᓂᓇ ᐁ ᐅᑎᓂᓱᓂ°

ᐊᓂᒪ ᒣ"ᑎ ᐃᖃᑫ·ᐊ· ᑲ ᑭ" ᐃᑌ·ᓄᓗ'; ᒪᑲ ᐃ·ᓴ ᐁᐅᑯᓂ ᓇᒪᐃ·ᓴ ᑭ" ᐊ·ᓱᐊᒣ·ᖏ.

25 ᐁᑯᐋ ᒪᑲ ᐅᒥᓗ ᑭ" ᐃᑌ°, ᐅ ᐅᑲᑫᓯᑎᖏ, ᒥᓂ ᑲ ᐯ"ᑭᑓᑕ"ᐁᓴᓵ ᑎᓂ ᑲ"ᑭᓴ° ᐊᓂᒪ ᐅᓵ·"ᑎᑫᐃ·ᓄᓂᐊ·ᖏ ᑲ ᑭ" ᐃᑌ·ᑭ!

26 ᓇᒪᒋ ᑲ:ᐢᓀ ᐅᐅ ᑫᑲ:ᓴ ᑎᓂ ᑭ" ᐃᓄ ᑲᑲ·-ᕿᑭ"ᒉ', ᐁᑯᓄ ᑎᓂ ᐋ"ᐅᑫ' ᐅ ᒪᒪ"ᒉᑯᓄ·ᓂᓭ?

27 ᒧᓄᐢ ᒪᑲ ᐅ"ᑎ, ᒥᓂ ᑲ"ᑭᓴ° ᐅᓵ·"ᑎᑫ-ᐃ·ᓄᓂᐊ·ᖏ, ᑭ" ᕿᒉᐢᑭᓇᒪᐁ·° ᑲ"ᑭᓴ° ᒪᓄᓇ"-ᐃᑫᐃ·ᓇ ᐊᓂᐃ ᐃ·ᓴ ᐁ ᐊᑎᑎ"'.

28 ᐁᑯᓄ ᒪᑲ ᑭᓄᒉᐊ·ᖏ ᑭ" ᐊᑎ ᕿᑯᓄᓇ·ᖏ ᐊᓂᑌ ᑭᐢᕪᐃᓇᓂᓭ, ᐊᓂᑌ ᑲ ᐃᐅ"ᑌᐊ·ᕿᑭ·: ᑭ ᐅᓄ ᓇᑯᓄ° ᒪᑲ ᒪᓇ ᓇᐊ·ᐢ ᒉ·"ᓴ° ᐁ ᐃ· ᐊᑎ ᐃᐅ"ᑌ'.

29 ᒧᓇᑲ ᑭ ᓄ"ᑭᑐᐊ·ᖏ, ᐅᒥᓄ ᐁ ᐃᑌ·ᑭᖏ, ᐃ·ᐅᑫᓇᓵ: ᒥᑫᒪ ᖏᖏ ᐅᕿᑯᓄ, ᒥᓇ ᖏᖏ ᐳᓂ ᐊᑎᒥᑭᓄᓵ°. ᑭ" ᐋ"ᐅᑫ° ᒪᑲ ᑭᓄ ᐃ·ᐅᑫᒪ'.

30 ᑭ" ᐅᑎ"ᑭᓴ° ᒪᑲ, ᖃᑲ·ᐢ ᐁ ᐃ·ᕿᐋᒪᓄ ᐁ ᒥᑭᓄᑎ, ᑭ" ᐅᑎᓂ° ᕿᑫ·ᓄᑲᓇ, ᒥᓇ ᐁ ᑭ" ᓇᓵᓴᒉᒧ', ᐁ ᑭ" ᓇᓇᐃ·ᓵ' ᒪᑲ, ᐅᑯᓄ ᐁ ᑭ" ᒥᐳ'.

31 ᐅ ᐢᑭᓄᑯᐃ·ᐊ· ᒪᑲ ᑭ" ᕿᐢᑭ"ᑌᓇᒪ·ᔭ, ᑭ" ᑭᢣᐅᖃᐊ·ᖏ ᒪᑲ: ᐁᑯᓄ ᒪᑲ ᑭ" ᕿᕿ-ᖃᐊ·ᖏ.

32 ᐅᒥᓄ ᒪᑲ ᑭ" ᐊᐅᑎᑐᐊ·ᖏ, ᓇᒪᒋ ᑭ" ᕿᓄᐃᐊ· ᑭ ᑌ"ᐃᓇᐊ· ᐱᐢᑭ ᑭ ᔦᐃ·ᓵᓭ, ᖃᖏ·ᐢ ᐁ ᑭ" ᐯᓄᐊᔦᒥ"ᐃᑦᓭ ᖃᐢᑲᓵᓭ, ᒥᓇ ᖃᖏ·ᐢ ᐁ ᕿᐢᑭᓇᒪᑦᓭ ᓄᓄᓇ"ᐃᑫᐃ·ᓇ ?

33 ᐁᑲᑯ ᒪᑲ ᐁᐃᐢᕿᐅᐢ ᑎᕿ"ᐃᐱᓄᒪ·ᔭ ᓴᒪᐢ ᑭ" ᕿᓄᑯᐃ·ᖏ, ᑫᐢᐅᑦᓴᐊᒥᓭ ᐁ ᑭ" ᐃᓄ ᑭᐁ·ᑭᖏ, ᐁᑯᓄ ᐁ ᑭ" ᒥᖃᑲᐃ·ᑭᖏ ᐊᓂᐃ ᒥᒡᑦ" ᐯᑲᑯᓴᐢ ᑲ ᐃ"ᕿᓄᓵ' ᐁ ᒪᒪᐃ·ᒪᐃᑐᓄ', ᒥᓇ ᐊᓂᐃ ᑲ ᐃ·ᑌᐃ·ᑯᓄ'.

34 ᐅᒥᓄ ᐁ ᐃᑌ·ᑭᖏ, ᑲ ᑎᐯᓵ"ᑭᑫ' ᒉᐯ· ᑭ" ᐊᐱᓄᓄ, ᑭ" ᓇᑯ"ᐃᓄᓄᐁ·° ᒪᑲ ᓴ·ᒪᓇ.

35 ᑭ" ᐃ·"ᕿᒪ·ᔭ ᒪᑲ ᑫᑲ: ᑲ ᑭ" ᐊᓵ"ᑭᓂᓵ ᐊᓂᑕ ᒣᐢᑲᓵᓭ, ᒥᓇ ᒉᓄᓄ ᐁ ᑭ" ᐃᓄ ᑭᢣᐅᒪᒥ ᐁ ᓂᓇᐃ·ᓵᓄ' ᕿᐢᑫ·ᓄᑲᓇ ᐅ"ᑭᓄ.

36 ¶ ᒣᑲ·ᐢ ᒪᑲ ᐅᒥᓄ ᐁ ᐊᓵᑌ·ᑭᖏ, ᑭᓴᐢ ᐃ·ᓴ ᑎᐱᓴᐁ· ᕪᕿᐃ·ᐢ ᑭ" ᓂᕿᐃ·ᐢᕪᐁ·°, ᐅᒥᓄ ᒪᑲ ᐁ ᐃᒉ', ᑭᓴᒣᐃ·ᓄᐃᓂ ᐊᑦᓴᓵ.

37 ᒪᑲ ᑭ" ᑯᐢᒉᑭᐊ·ᖏ ᒥᓇ ᑭ" ᓴᑭᓄᐊ·ᖏ, ᐊ"ᑦᓓ ᒪᑲ ᑫᒉ·ᕿᒪᓇᓵ ᐁ ᑭ" ᐃᑌᓵ"ᑕᒣ·°.

38 ᐅᒥᓄ ᒪᑲ ᑭ" ᐃᑌ°, ᒉᓵ"ᑭ ᐃ·ᓴ ᒥᐢᑲᓵᓭ ᐊᓂᑕ ᒣᐢᑲᓵᓭ ᐁ ᑭ" ᐃᑌ·ᑭᖏ

ᒥᐊ·ᑭᒧᐃᐅ·ᔪ ᑲ ᑭ"ᐃᑕᓯᓀᐊᕽ ᓴᔪᓯ ᓗᔪ.

ᒪᑎᓀᒪᒃᔪ ᓂᑦᑦ.

1 ᒪᐊ·ᑭ ᓂᑦᑦ ᑭ" ᐊᐅᓄ° ᐃᑌ·ᐃ·ᔪ, ᒥᓀ ᐃᑌ·ᐃ·ᔪ ᑭ" ᐃ·ᖁᐁ·° ᑭᔪᒪᓂᔪᐊ·, ᑭ" ᑭᔪᒪ-ᓂᔪᐃ·° ᐃᔪ ᐃᑌ·ᐃ·ᔪ.

2 ᐁᐅᔨᑯ ᐊᐊ· ᒪᐊ·ᑭ ᓂᑦᑦ ᑲ ᑭ" ᐃ·ᖁᐊ·ᑦ ᑭᔪᒪᓂᔪᐊ·.

3 ᐃ·ᓄ ᑲ"ᑭᐅᓄ° ᖃᑦᓄ ᑭ" ᐅᓯᑦ°; ᒪᒃ ᐃ·ᓄ ᐁᒃ ᐁ ᐃ"ᒉᑦ ᓇᒪ ᖃᑦ: ᖆᑦ ᑭ" ᑭᓯᓀᑦᑕᒧᒪᒃ ᑲ ᑭ" ᐅᓯᑦᑭᕐᑕᒃ.

4 ᐃ·ᓄ ᑭ" ᐱᒪᑎᓯᐃ·ᓂᐃ·°; ᒥᓀ ᒪᒃ ᐱᒪᑎᓯᐃ·ᔪ ᑭ" ᐊ·ᖅᓀᒪᒃ·ᑦ ᐊᓂᓯᓂᐊ·ᑦ.

5 ᐊ·ᖅᓄᓯᐃ·ᔪ ᒪᒃ ᑭ" ᖅᑦᑕ° ᐊ·ᓂᑎᐱᖅᑕ"ᓴᒪᒃᔪ; ᒪᒃ ᐊ·ᓂᑎᐱᖅᑕ° ᓇᒪᐃ·ᓄ ᑭ" ᑭᓐᓄᓍ"ᑕᒧᒪᒃᔪ.

6 ¶ ᑭ" ᐊᐅᓄ° ᐊᓄᓯᓂᓂ° ᑭᔪᒪᓂᔪᐊ· ᑲ ᑭ" ᐯᐃᓯᑎᔪᐅᑕ"ᐅᓂᓯ, ᑲᔪ ᑲ ᐃᓯᓂ"ᑲᓯ.

7 ᑭ" ᐯᒪᐊ·ᑭᒧ ᐊᐊ·, ᑭᑦ ᐊᔪᑕˣ ᐊ·ᖅᓄᓯᐃ·ᔪ, ᑲ"ᑭᐅᓄ° ᒪᒃ ᐊᓂᓯᓂᐊ· ᐃ·ᓄ ᖆᑦ ᐅ"ᑭᓀ ᒡᐯ·"-ᕕᒥᓂᓯ.

8 ᓇᒪᐃ·ᓄ ᐃ·ᓄ ᑭ" ᐊᐃ·° ᐊᓇᒪ ᐊ·ᖅᓄ-ᓯᐃ·ᔪ, ᒪᒃ ᑭ" ᐯᐃᓯᑎᔪᐊ·° ᑭᑦ ᐯᑭ ᐊᔪᑕˣ ᐊᓇᒪ ᐊ·ᖅᓄᓯᐃ·ᓂᓯ°.

9 ᐁᐅᔨᑯ ᐃᔪ ᒡᐯ· ᐊ·ᖅᓄᓯᐃ·ᔪ, ᐃ·ᑲᔪᖅᑲᔨᒡᑦ° ᕿᖏ ᐊᓯᓂᓯᓂᐊ·ᑦ ᑲ ᐯᓇᔨᓯᒡ·° ᐅᑕ ᐊᓐᑭᓯˣ.

10 ᐊᓐᑭˣ ᐃᔪ ᑭ" ᐊᓄ°, ᐃ·ᓄ ᒪᒃ ᑭ" ᐅ"ᓯᖏᒡᑦ ᐊᓐᑭᓄ°, ᓇᒪᐃ·ᓄ ᒪᒃ ᑭ" ᑭᓐᓄᓍᑎ ᐊᓐᑭᓄᓂ°.

11 ᑭ" ᐯᓇᑌ° ᑲ ᑎᐯᓂᒪᐟ, ᒪᒃ ᓇᒪᐃ·ᓄ ᑭ" ᐅᑎᓂᐟ ᑲ ᑎᐯᓂᒪᐟ.

12 ᒪᒃ ᕿᓐ ᑲ ᑭ" ᐅᑎᓂᓯᐟ, ᐁᐅᔨᓂ ᑲ ᑭ" ᒥᓄᐟ ᑲᓐᑭ"ᐁᐃ·ᓯᐃ·ᓂ ᖅᑦ ᐅ ᕿᐊ·ᓯᒥᓯᒥᔨᓯᐟ ᑭᔪᒪᓂᔪᐊ·, ᐊᓂᐃ ᐅᑎᓂ ᑲ ᐯᐯ·ᔦᓄᓍ"ᒡᒥᓂᓯᐟ ᐅ ᑎᓯᓂ"ᑲᓯᐃ·ᓂᓯˣ:

13 ᐊᓂᑭ ᐁᒃ ᒥ"ᔨᑯˣ ᑲ ᐅ"ᑭ ᓂ"ᐸᐃ·ᑭᑭᐟ, ᐊᐅ" ᐁᒃ ᐃᓄᓯᐃ· ᐃᑌᓀ"ᑕᒧᐃ·ᓂᓯˣ, ᐊᐅ" ᐁᒃ ᐃᓄᓂᐃ· ᐃᑌᓀ"ᑕᒧᐃ·ᓂᓯˣ, ᑭᔪᒪᓂᔪᐊ·, ᐃᓂᐃ ᑎᑎ ᑲ ᐯᐯ·ᔦᓄᓍ"ᒡᒥᓂᓯᐟ ᐅ ᑎᓯᓂᐟ"ᑲᓯᐃ·ᓂᓯˣ:

13 ᐊᓂᑭ ᐁᒃ ᒥ"ᔨᑯˣ ᑲ ᐅ"ᑭ ᓂ"ᐸᐃ·ᑭᑭᐟ, ᐊᐅ" ᐁᒃ ᐃᓄᓯᐃ· ᐃᑌᓀ"ᑕᒧᐃ·ᓂᓯˣ, ᐊᐅ" ᐁᒃ ᐃᓄᓂᐃ· ᐃᑌᓀ"ᑕᒧᐃ·ᓂᓯˣ, ᑭᔪᒪᓂᔪᐊ·, ᐃᓂᐃ ᑎᑎ ᑲ ᐯᐯ·ᔦᓄᓍ"ᒡᒥᓂᓯᐟ ᐅ ᑎᓯᓂᐟ"ᑲᓯᐃ·ᓂᓯˣ:

14 ¶ ᐃᑌ·ᐃ·ᔪ ᑭ" ᐃ·ᑲᔪᐃ·"ᐊ°, ᒥᓀ ᐁ ᑭ" ᐃ·ᑭᑕᑭᐁᐁ·ᒥᑕˣ, (ᐁ ᑭ" ᐊ·ᓯ"ᑕᒪˣ ᒪᒃ ᐅ ᐱᓯᑭᓀᐅ"ᒉᑯᓯᐃ·ᔪ, ᐁ ᐃᓄ ᐱᓯᑭᓀᐅ"ᒉᑯᓯᐟ ᐅ ᐯᔦᑯᓀᓇ ᐁ·ᐊ"ᒉᐃ·ˣ,) ᓯᔨᑲᑭᓀᔨᑲᑯ ᑭᔪᐊ·-ᑎᓯᐃ·ᔪ ᒥᓀ ᒡᐯ·ᐃ·ᔪ.

15 ¶ ᓗᔪ ᑭ" ᐊᒥᑐ°, ᐁ ᑭ" ᑌᐯ·ᐟ, ᐅᒥᓯ ᐁ ᐃᑌ·ᐟ, ᐁᐅᔨᑯ ᐊᐊ· ᑲ ᑭ" ᐊᑭᒪᑭᐸ"ᔪ, ᑲ ᐯᐊᑦᑲ ᐁᐊ·ᓯᑐ ᐁᐊ·ᓯᑐ ᐁᐊ·ᓯᑐ

ᑭᓴᓴ ᐁ ᐯᐊᓂᔪᐟ, ᐅᑎᓗ ᐃᑌ·°, ᐊ·<ᒥˣ ᑭᓴᒪᓄᑐ ᐅ ᒪᓴᑎᓐᔪᓪᒪ, ᑲ ᐃᑲᑌᓇᒪᐊ·ᐟ ᐅ ᒪᒋᑎᑕᒧᐊ·ᓂᓕᐊᐟ· ᐊᐢᑭˣ ᐁ ᐊᑦᓕᓗᐟ.

30 ᐄᐅᔪ ᐊᐊ· ᑲ ᑭ" ᐃᑭᒪᑭᕿᑦ, ᐊᓕᓕᓂᓄ ᑲ ᐯᐊᐢᓄ·ᐃ·ᐟ ᐊᐊ·ᓭᒣ ᐁᐟᐃ"ᑌᓕ"ᒋᓪᓭᐟ ᐃᐢᐱᐢ ᓄᓴ : ᐁ"ᒪ·ᔦ ᐊᑲᓴᓗ ᑭ" ᐊᑦᓄ.

31 ᓇᒪᐃ·ᓴ ᒪᓴ ᓂ ᑭ" ᑭᓀᓕᒪ° ; ᒪᓴ ᑭᓭ ᑭᓀᓕᒥᓪᐟ ᐃᐢᵊᐅᐃᵊᐊ, ᓂ ᐯ ᐅ"ᑭᓭ ᐃᐢ"ᒋᐟ ᐁ ᐸᑦᓭᐃ·ᓴᓗ ᓂᐱ ᐅ"ᑭᓭ.

32 ᑲᓗ ᒪᓴ ᑭ" ᐃᑭᒧᒪ, ᐅᑎᓭ ᐁ ᐃᑌ·ᐟ, ᓂ ᑭ" ᐃ·<ᒪᒡᐤ ᐊ"ᓗᓵˣ ᑭ"ᑭᓭᓭᓂˣ ᐁ ᑭ" ᐯ ᐅ"ᑭᓭ ᓴᓭᐟ ᐅᑎᒥˣ ᐁ ᐃᓭᓭᐟ, ᐁ ᑭ" ᐃ·ᕿᐃᐊ·ᓭᐟ ᒪᓴ.

33 ᓇᒪᐃ·ᓴ ᒪᓴ ᓂ ᑭ" ᑭᓀᓕᒪ° ; ᒪᓴ ᐊᓇ ᑲ ᑭ" ᐯ ᐃᓭᑎᓵ"ᐅᓭ ᑲᑦ ᐸᑦᓭᐃ·ᓴᓗ ᓂᐱ ᐅ"ᑭᓭ, ᐁᐅᓭ·ᓴᐟ ᑫ ᐃ·<ᒪᒡᐊ·ᑌ ᐊᓵ"ᑲ"ᑲ· ᕫ ᐯ ᓴᓭᐢᓀᓭᐟ, ᒥᓇ ᕫ ᐃᓕᐊᐃ·ᓭᐟ, ᐁᐅᓭ ᑲ ᑭ" ᐃᓭᐟ, ᐊᐃ·ᓴᐟ ᕫ ᐸᑦᓭᐃ·ᓴᐟ ᑲᓇᒥ·ᑌ ᐊᓵ"ᑲ"ᑲ· ᐅ"ᑭᓭ.

34 ᓂ ᑭ" ᐃ·<ᒪᓵ, ᒥᓇ ᓂ ᑭ" ᐃᓭᒪᓵ, ᐁᐅᓭ ᐊᐊ· ᕫᓴᒪᓄᑐ ᐅ ᐐᓴᓵ.

35 ¶ ᒥᓇ ᑲ ᐊᑎ ᐃ·<ᓂᓭᓴᐟ ᑲᓐ ᑭ" ᓄ<ᐃ·°, ᐊᓭᓭ ᓄᓭ ᐅ ᑭᕫᓵ"ᐊᒪᐃ·ᑲᓇ ;

36 ᐁ ᑲᓇᐃ·<ᒪᒡ ᑭᓴᓴ ᐁ ᐱᒧ"ᑌᓭᐟ, ᐅᑎᓭ ᐃᑌ·°, ᐃ·<ᒥˣ ᕫᓴᒪᓄᑐ ᐅ ᒪᓴᑎᓐ·ᐐᓴᒪᐟ !

37 ᐊᓂᕫ ᓄᓭ ᑭᓀᓕᐊᒪᒪᐃ·ᑲᓇᐟ ᑭ" ᐯ"ᑕ·ᐁ·ᐊ·ᐟ ᐅᑎᓭ ᐁ ᐃᑌ·ᓭᐟ, ᑭ" ᐱᒥᑎᔨᐁ·ᐊ·ᐟ ᒪᓴ ᑭᓴᓴ.

38 ᐁᐐᓭ ᑭᓴᓴ ᑭ" ᕿ·ᐢᑭ°, ᐁ ᐃ·<ᒪᒡ ᒪᓴ ᐁ ᐱᐱᒥᑎᔨᐁ"ᐅᓭᐟ, ᐅᑎᓭ ᐃᑌ°, ᑫᑦ: ᓂᔪᓇᒣᐟ ? ᐅᑎᓭ ᑭ" ᐃᑎᐟ ᵴᐊ<', (ᐅᑎᓭ ᐃᐢ·ᓭᐊ·ᐟ ᐁ ᓀᐃᓴᐁ·ᒧᒪ"ᒋᐟ, ᕿᐢᑭᓵ"ᐊᒪᒪᕿᔪᐟ,) ᒋᓂᑌ ᐃ·ᕫ-ᑭᓴᐟ ?

39 ᐅᑎᓭ ᒪᓴ ᐃᑌ°, ᐃᐢᑕᒥᑎᐟ ᐱᑭ ᐃ·<"ᑕᒧᐟ. ᑭ" ᐯ ᐃᔪ"ᑌᓕᐊ· ᒪᓴ ᐁ ᑭ" ᐃ·<"ᑕᒥᓭᓭᐟ ᐃᑕ ᐁ ᐃᓭ ᐃ·ᕪᒧᐊ·ᐟ ; ᒪᓀᑦ ᒥᑦᒋᓴ·° ᐃᐢᓭᓭᓴᐟ ᑎᐢ"ᐃᐱᓭᒪ·ᔪ.

40 ᐯᓴᐟ ᐊᓂᕫ ᑲ ᓄᓭᐟ ᑲ ᑭ" ᐯ"ᒋᓭᐟ ᑲᓐ ᐁ ᐊᓴᒥᐟ ᑲ ᑭ" ᐱᒥᑎᔨᐁ"ᐅᓭᐟ, ᐁᐅᓭ ᐊᔪᐟᐃᐅ, ᓵᓪᒪᐟ ᐅ ᓭᐃᓵᒪ.

41 ᓂᐢᐟ ᒥᑲᐁ·° ᑎᐱᓴᐁ· ᐅ ᓭᐃ·ᒪ ᓵᓪᒪᓐ, ᐅᑎᓭ ᒪᓴ ᐃᑌ°, ᓂ ᑭ" ᒥᑲᑲ·ᓵᓭ ᑐᓵᓴᓐ, ᐅᑎᓭ ᒪᓴ ᐃᒋ·ᓂᐊ·ᐟ ᐁ ᓴᐃᓴᐁ·ᒧᒪ"ᒋᐟ, ᑲᵵᐢᐟ·.

42 ᑭ" ᐯᐃᔪ"ᑕᐁ° ᒪᓴ ᐊᐢᑕ ᑭᓴᓴ ᐁ ᐊᑦᓕᓗᐟ. ᐃᐢᐱᐢ ᒪᓴ ᑭᓴᐟ ᑲ ᑭ·<ᒪᒡ, ᐅᑎᓭ ᑭ" ᐃᑌ°, ᑭᓴ ᓵᓪᒪᐟ ᐅ ᐐᓴᓵ : ᐁ"ᒪ·ᔦ ᐊᑦᓕᓗᐟ ᐁ ᐃᓭᐟᓂ·ᐟ ᐃᐢᑭᓵ"ᐊᒪᒪᕿᔪᐟ, ᐁᐅᓭ·ᓴᐟ ᐁ ᓴᐃᓴᐁ·ᒧᒪ"ᒋᐟ, ᐊᓭᓂ.

43 ¶ ᑲᓇ ᐊᑎ ᑭ·<ᓂᓭᓴᐟ, ᑭᓴᐟ ᐃ·"ᐃᔪ"ᑌᐟ ᑲᓐᐸᑦᓭᐃᐢᵊ, ᒥᑲᐁ·° ᒪᓴ ᐱᐢᐸᒪ, ᐅᑎᓭ ᐃᑌ°, ᐯᐱᒥᑎᔨᐁ"ᐅᓭᐟ.

44 ᐯᐟᓴᑦ ᑭ" ᐅ"ᑭᐟ ᐱᐢᐃᐟ, ᐅ ᑐᑌᓇᐃ·ᐊ·ᵵ ᐊᓂᐸᐅ ᒥᓇ ᐱᐊᐢ.

45 ᐱᐢᐃᐟ ᒥᑲᐁ·° ᓇ"ᒋᓂᐁᐢᐊ, ᐅᑎᓭ ᒪᓴ ᐃᑌ°, ᓂ ᑭ" ᒥᑲᑲ·ᓵᓭ, ᑭᓴᐟ ᓵᓴᐢᐁᓂᓴ ᓂᓂᑭᐟ ᐅ ᓂᓴᓴ ᐊᓇ ᓂᓴ, ᐊᓂᐃ ᒥᓇ ᐅᑲ·"ᑭᓀᓕᐊᒪᒪᐃ·ᑲᓇ ᐅ ᑭ" ᐃᓴᒪᒡᐤᓓᐃ·ᐊᓂᐃ·ᑲᓇ.

46 ᓇ"ᒋᓂᐁᐢ ᒪᓴ ᐅᑎᓭ ᑭ" ᐃᑌ°, ᑫᑦ: ᑭ ᑲ ᒥᐊ·ᓴᐟ ᑲᑦ ᑭ" ᐯᐅ"ᑭᓭᓴᐟ ᓵᓴᐢᐁᓂᓴ ? ᐱᐢᐃᐟ ᒪᓴ ᐅᑎᓭ ᐃᑌ°, ᐊᑦᓕᓭ ᐯᐊᐢᓭᐟ.

47 ᑭᓴᐟ ᑭ" ᐃ·<ᒥᐟ ᓇ"ᒋᓂᐁᐢᐊ ᐁ ᐯᐃᔪᐟᐃᐅ, ᐅᑎᓭ ᒪᓴ ᐃᓭ ᐃᓵᒧᐟ°, ᐊ·<ᒥˣ ᒋᐯ· ᐃᐢᐱᐢ ᐁᐟᐃ"ᑌᓕ"ᒋᓪᓭᐟ ᐃᐢᐱᐢ ᓄᓴ, ᑭᑲ ᑲ ᑲᑲᓂᓴ"ᑎᓭᓭᐟ, ᑭ ᑭ" ᐃᓴᒪᒡᐤᓓᐃ·ᐊᓂᐃ·ᑲᓇ !

48 ᓇ"ᒋᓂᐁᐢ ᒪᓴ ᐅᑎᓭ ᐃᑌ°, ᒋᓂᑌ ᐁ·"ᑭᓭ ᑭᓀᓕᒥᓪᐟ ? ᑭᓴᐟ ᑭ" ᓇᑫ·ᐊ·ᓭᒥᐟ ᐅᑎᓭ ᐁ ᑭ" ᐃᒋᐟ, ᒪ·ᔦᐟ ᐱᐢᐃᐟ ᐁ ᐊᓇᐃᐟ ᐁ ᐃᓭᐟᓂ·ᐟ ᐃᐢᐱᐢ ᐊᐊ·ᓭᒣ ᐁᐟᐃ"ᑌᓕ"ᒋᓪᓭᐟ ᐃᐢᐱᐢ ᓄᓴ, ᑭ ᑭ" ᐃᑲᐟ, ᒪᓴ

ᒪᓇ ᐸᑭᑎᓇᑦ ᑲ ᒥᐃᓗᓂᔨᓴ ᓱᒥᓈᓗᐳ, ᐃᓪᐱᐊ ᒪᓇ ᐊᑦᓯᓂᓂᐊᓚᓴ ᐅᑎ ᒥᓂᐯᓱᒋᑦᐃᓚ, ᐅᑲᓴ ᐅᑲ ᓱᐪᑭ ᑲ ᑭᐦ ᑲᓇᑦᓂᓱᐊᑎᑦᑐᓂᓴ ᑲ ᒥᐃᓗᓂᔨ ᓱᒥᓈᓗᐳ ᐊᓂᓪᓴ ᐊᓇᓐᓕᑦ.

11 ᐁᐅᓇ ᐅᒪ ᐁ ᑭᐦ ᐅᓪᑭᒪᒪᓕᑦᐃᓚᐃᓂᓯᑎᑫᑫ ᑭᓴᓪ ᖃᓇ ᑲᑫᐦᐢᐃᓘᙵ, ᐁ ᑭᐦ ᓂᐯᓚᓇᑎᑦᑫ ᑲᑭᓪᓚᓂᓪᓴᓪᓕᓂᓪᓴᑦᐃᓚᓂᓪᓴᓂᓪ ; ᐅ ᑭᓱᓇᑎᐊᒪᐃᓚᓇᑲᓚ ᒪᓇ ᑭᐦ ᑕᐯᓴᓂᓪᓴᓂᓪᓴᑦ.

12 ¶ ᑲ ᔅᓂᐃᓂᓯᑎᑫᑫ ᒪᓇ ᐅᒪ, ᑭᐦ ᐃᔅᐱᐅᓪᓴᑦ ᑫᐦᐢᓄᐊᒥᙵ, ᐃᓴᓂ, ᒥᓇ ᐅ ᑲᐃᓴᓂ ᒥᓇ ᐃᓴᓂᓴᓇ, ᒥᓇ ᐅ ᓱᓪᓱᓇᑎᐊᒪᐃᓚᓇᑲᓚ : ᓇᒪᐃᓴ ᑲᑭᓪᓚᓂᓪᓴᑦᐃᓚᓂᓪᓴᓂ ᐅᑲᓴ ᐁᐅᓂᓪᓴᓂᓪᓴᑦᐃᓚᓂᓪᓴ

15 ᐊᐃᓄᓴ᐀ ᓄ ᒋᐯᓪᓴᒋᒪᓄ᐀ ᐁᑲ ᑭᑭ ᓂᓯᐊᓪ-ᓱᑎᓯᓗ᐀, ᒪᓱ ᑭᑭ ᐊᑦᓗ᐀ ᑲᑭᓄ ᐱᒪᑎᓯᐃᓪ᐀.

16 ¶ ᐅᔨᐱᓐᒥᑦ ᐋᑭᒥᓗᒋ᐀, ᑭᓴᒪᓂᑐ ᐊᔨᑭᓯᓄ᐀, ᑲ ᑭᒥ᐀ ᐅᒥᑦ ᖃᑭᓗ᐀ ᐅ ᐯᓴ ᑯᓱᓇ, ᐊᐃᓪᓴ᐀ ᓄ ᒋᐯᓪᓴᒋᒪᓄ᐀ ᐁᑲ ᑭᑭ ᓂᓯᐊᓪ-ᓱᑎᓯᓗ᐀, ᒪᓱ ᑭᑭ ᐊᑦᓗ᐀ ᑲᑭᓄ ᐱᒪᑎᓯᐃᓪ᐀.

17 ᑭᓴᒪᓂᑐ ᑭᒥ᐀ ᐯ ᐃᓯᑎᓴᒥᐅᓄ᐀ ᐅ ᑯᓯᓴ ᐁᑦ ᐊᔨᑭᒃᓓ ᓇᒪᐃᓪᓴ᐀ ᑲᑦ ᓇᓂᐅᒥᑦᑕᓯᓗ᐀ ᐅᒥᑭ ; ᐃᓄᓴ᐀ ᒪᓱ ᐅ ᐯᓴ ᐱᒪᑎᓯᐃᓪᓴ᐀ ᐁᑲ ᑭᑭ ᐊᑦᓗ᐀ ᑲᑭᓄ ᐱᒪᑎᓯᐃᓪ᐀.

18 ¶ ᐊᓗ᐀ ᑲ ᒋᐯᓴᓓᒪᑦ ᓇᒪᐃᓪᓴ᐀ ᓇᓂᐅᒪᓄ᐀ : ᒪᓱ ᐊᓗ᐀ ᐅᑲ ᑲ ᒋᐯᓴᓓᒪᑦ ᑲᓱᑦ ᐅᐁᑯ ᐋᓴᐧ ᓇᓂᐅᒪᓄ᐀, ᑭᑫᒪ ᐅᑲ ᐅ ᑭᒥ᐀ ᒋᐯᓐᑦᐸ ᐅ ᐃᓐᐧᐊᐃᓪᓯᓪᓴ᐀ ᑲ ᐅ ᐯᓴ ᑯᓱᓇᑎᓯᓗ᐀ ᑭᓴᒪᓂᑐᓄ᐀.

19 ᐁᐅᑯ ᐅᒪ ᓇᓂᐅᒥᐅᓐᐃᓪ᐀, ᐋᓐᓴᓯᐃᓪᓴ᐀ ᐯᑕᑯᓯᓇᒪᓱᐧ ᐅᑕ ᐊᑦᑭᒃᓴ᐀, ᐊᑫᓯᓪᓂᐊᓐᓴ᐀ ᒪᓱ ᑭᒥ᐀ ᐋᓄᓐᑦᓭᐧ ᐊᐧᓂᑎᐱᑦᑑᒃ᐀ ᐃᑦᐋᐧ ᐋᓐᓴᓯᐃᓪᓴ᐀, ᑭᑫᒪ ᐅ ᑎᓯᐧᑭᑫᐃᓐᓂᐊᓐᐃᓪ᐀ ᐁᑲ ᑭᒥ᐀ ᐋᓄᓐᑦᓭᐧ ᐊᐧᓂᑎᐱᑦᑑᒃ᐀ ᐃᑦᐋᐧ ᐋᓐᓴᓯᐃᓪᓴ᐀, ᐅᑲ ᑭᒥ᐀ ᐋᓄᓐᑦᓭᐧ ᐊᐧᓂᑎᐱᑦᑑᒃ᐀ ᐃᑦᐋᐧ ᐋᓐᓴᓯᐃᓪᓴ᐀, ᑭᑫᒪ ᐅᑲ

ᐃᓵᓗ: ᒡᓂᑌ ᒪᒃ ᑭᖅ ᐁᖏ"ᑎᓇᒪᓗ ᐊᓂᒪ ᐱᒪᑎ-ᓯᐃᓂᓂ ᓂᐱᐧ?

12 ᐸᐊᓂᓯᒣ ᑭ ᑭᖅ ᑭᑎᐧᐱᖏ"ᑌᔅ"ᒡᓂᓯᓗ ᐃᑎᐱ-ᓇ ᒡᐃᓇᓇ ᖃᑲ', ᑲ ᑭ" ᑭᔅᓂᖅᓴ ᐅᒪ ᒧᓇ"ᐃᓵᓵ, ᐃᓵ ᑲ ᑭ" ᐅᐧᑎ ᒥᓂ"ᖃᓂ·ᓯ, ᑭᓇ ᐅ ᕿᐊ·ᓯᒥᔭ, ᑭᓇ ᐅ ᕿᐊ·"ᑲᓇ?

13 ᑭᓴᓐ ᑭ" ᓇᐧᓂᐊ·ᓯᒣᐤ ᐅᒥᓯ ᐁ ᑭ" ᐃᓵ', ᐸᐃ·ᔭᐳ ᑫ ᒥᓂ"ᖃᓂ·ᖃᓂ· ᐅᒪ ᓂᐱ ᖃᐳᐱᐧ ᑲᓵ"ᐃ-ᔭᕿᖃᓂ·°.

14 ᐸᐃ·ᔭᐳ ᒪᓗ ᖃ ᒥᓂ"ᖃᓂ·ᖃᓂ· ᓂᐱ ᖃ ᑭᔅᐳ ᓇᒪᐃ·"ᑲ ᑲᑦ ᓵ"ᑌᔭᕿᖃᓂ·°; ᐊᓂᒪ ᓂᐱ ᖃ ᑭᔅᐳ ᑲᑦ ᓂᐱᐃ· ᐅ"ᕿᐃᕿᓂᐊ·ᓂᓵ° ᐯ"ᓂ ᐃ·ᔭᐃ·ˣ, ᑭᑎᓯ ᒧᓐᑭᑦᐊ·ᓂᓵᐳ ᑲᑫᖃ ᐱᒪᓂᓯᐃ·ᓂˣ.

15 ᐃᓐᖃ·° ᒪᓗ ᐅᒥᓯ ᐃᑌ°, ᐅᑭᒪᐧ°, ᑭᓵᐳ ᐅᒪ ᓂᐱ, ᐅᑲ ᑭᖅ ᓵ"ᑌᔭᕿᖃᓂ·ᔭᐳ, ᑭᓇ ᐅᑲ ᑲᑦ ᐯᓇᕮ"-ᐃᐯᔭᐳ ᐅᑦ.

16 ᑭᓴᓐ ᒪᓗ ᐅᒥᓯ ᐃᑌ°, ᐃᐧ"ᑌ, ᓂᕮᐃ· ᓇᐧᑦ ᑭ ᓇᐯᑦ, ᐯ ᐃᐧ"ᑌᑲᔭ ᒪᓗ ᐅᒥ.

17 ᐃᐟᖃ·° ᒪᓗ ᑭ" ᓇᐧᖃ·ᐊ·ᓯᒣᐤ ᐅᒥᓯ ᐁ ᑭ" ᐃᑦ', ᓇᒪᐃ·ᔭ ᓵ ᓇᐯᒥᓗ. ᑭᓴᓐ ᒪᓗ ᐅᒥᓯ ᑭ" ᐃᑌ°, ᑲ·ᔭᐟ ᑭ ᑎᑦ·ᐊ·ᑲ ᐃᑌ·ᔭᐳ, ᓇᒪᐃ·ᔭ ᓵ ᓇᐯᒥ:

18 ᑭ" ᓂᐅᓇᓂᐊ·ᔨ ᐃᓴ ᑭ ᓇᐯᒪᐟ; ᐊᓇ ᒪᓗ ᐊᓄ"ᐧ ᑲ ᐅᓇᐯᒥᔭᐳ ᓇᒪᓴᐧ ᑭ ᓇᐯᐧ; ᐅᑲ·ᓂᒪ ᐁ ᒡᐯ·ᔭᐳ ᑲ ᐃᑌ·ᔭᐳ.

19 ᐃᐟᖃ·° ᒪᓗ ᐅᒥᓯ ᐃᑌ°, ᐅᑭᒪ°, ᓂ ᐊ·ᕮ"ᑌᐳ ᐁ ᐅᔭ·"ᑭᖃᐃ·ᓄᓵᐃ·ᔭᐳ.

20 ᓵ ᒡᐃ·ᓇᓇᐟ ᑭ" ᕿᓯ ᐊᔭᒥ"ᐊᐊ·ᐟ ᐅᑦ ᐊ·ᑭᐧˣ; ᑭᔭᐊ·° ᒪᓗ ᑭ ᓂᑦ·ᓇᐊ·°, ᖃᐅᑕᓴᐊᒥˣ ᖃ ᕿᓯ ᐊᔭᒥ"ᐊᑭᐟ ᐊᔭᓯᓄᓵᐃ·ᔨ.

21 ᑭᓴᓐ ᒪᓗ ᐅᒥᓯ ᐃᑌ°, ᐃᐟᖃ·°, ᒡᐯ·"ᕿᐃ·ᔨ, ᐯᕿᓂᓯᓇᒪᓄᐳ ᑎᕮ"ᐃᐱᓯᒪᓵᔨ, ᐅᑲ ᐱᓂ ᐅᑦ ᐊ·ᑭᐧˣ, ᐊᐳ" ᖃᐅᑕᓴᐊᒥˣ, ᖃ ᑭ" ᕿᓯ ᐊᔭᒥ"ᐁᐟᑦᐊ·ᔨᓵ ᐁ·ᐧ"ᒡᐃ·ˣ.

22 ᑭ ᕿᔭᒥ"ᐊᓇᐊ·° ᓇᒪᐃ·ᔭ ᒪᓗ ᑭ ᑭᖃᔭᐧ-ᑌᓇᐊ·° ᖃᑲ: ᐅᐧᑎ ; ᓂ ᑭᖃᔭᐧ"ᑌᓇᐳ ᒪᓗ ᓵᔭᓇᐳ ᑲ ᐊᔭᒥ"ᐁᐟᑦᐊᒪˣ; ᐱᒪᑭ"ᐃᐁ·ᐃ·ᐟ ᐃ"ᕿᑲ·ᐟ ᑲ ᐊᔭᑭᐟ ᒍᐟ.

23 ᐯᕿᓂᓯᓇᒪᓄᐳ ᒪᓗ ᑎᑦ"ᐃᐱᓯᒪᓵᔨ, ᓴᓐ·ᐧ"; ᐃᐟᐱ ᐊᓂᑭ ᑲ·ᔭᐟᐳ ᑲ ᐊᔭᒥ"ᐊᓯᑭ ᑫ ᐊᔭᒥ"ᐁᐟᑦᐊᒪ·ᑭ ᐁ·ᐧ"ᒡᐃ·ˣ ᐊ"ᑲᓗᔨ ᐁᐧᑦ·ᐃ·ᓂˣ: ᐁᓂᐊ·ᐃ· ᑲ ᓇᕿᐁ·ᑦᓇᒪᐟ ᐁ·ᐧ"ᒡᐃ·ˣ ᑭᓇ ᐊᔭᒥ"ᐁᐟᑦᐊᒪ·ᑭ ᐁᐧᑦ·ᐃ·ᓂˣ.

24 ᐸ"ᓗᐳᓂᐊ·° ᑭᔪᒪᓂᔨ; ᐊᓂᑭ ᒪᓗ ᑲ ᐊᔭ-ᒥ"ᐁᐟᑦᐊ·ᑭᓵ ᑲᑦ ᐊᔭᒥ"ᐁᐟᑦᐊᐁ·ᐃ·ᔨ ᐊ"ᓗᐳᓂᐊˣ ᒥᓇ ᒡᐯ·ᐃ·ᓂˣ.

25 ᐃᐟᖃ·° ᒪᓗ ᐅᒥᓯ ᐃᑌ°, ᓂ ᑭᖃᔭᐧ"ᑌ ᑐᓴᓐ ᑭᑭ ᕿᓯᔪˣ, ᑲᑫᐧˣ ᐁ ᐃᓯᓂ"ᑲᓯᐟ; ᐃᐟᐱ ᒪᓗ ᕿᓯᔪˣ ᑲ ᑲ ᐃ·"ᕮᐃᓇᐧ° ᑲ"ᑭᑲᓇᐧ ᑭᓇ ᒡᐯ·ᐃ·ᓂˣ: ᐁᐅᑕᐃ· ᑲ ᓇᕮᐁ·ᔭᒪᐟ ᐁ·ᐧ"ᒡᐃ·ˣ ᑭᑭ ᐊᔭᒥ"ᐁᐟᑦᐊᒪ·ᑭᓵᐟ.

24 ᐸ"ᓗᐳᓂᐊ·° ᑭᔪᒪᓂᔨ; ᐊᓂᑭ ᒪᓗ ᑲ ᐊᔭ-ᒥ"ᐁᐟᑦᐊᒪ·ᑭᓵ ᑲᑦ ᐊᔭᒥ"ᐁᐟᑦᐊᐁ·ᐃ·ᔨ ᐊ"ᓗᐳᓂᐊˣ ᒥᓇ ᒡᐯ·ᐃ·ᓂˣ.

25 ᐃᐟᖃ·° ᒪᓗ ᐅᒥᓯ ᐃᑌ°, ᓂ ᑭᖃᔭᐧ"ᑌ ᒧᓐᔪᓂ ᑭᑭ ᕿᓯᔪˣ, ᑲᑫᐧˣ ᐁ ᐃᓯᓂ"ᑲᓯᐟ; ᐃᐟᐱ ᒪᓗ ᕿᓯᔪˣ ᑲ ᑲ ᐃ·"ᕮᐃᓇᐧ° ᑲ"ᑭᑲᓇᐧ ᑭᓇ ᒡᐯ·ᐃ·ᓂˣ.

26 ᑭᓴᓐ ᒪᓗ ᐅᒥᓯ ᐃᑌ°, ᓄᐅ ᐁᐅᑕᐃ· ᑲ ᐊᔭ-ᒥ"ᐃᐱᓐ.

27 ᐁᐅᑕᐃ· ᐅᒪ ᕿᓯᔪᓂᔭᐟ ᐅ ᑭᖃᔭᐧ"-ᐊᒪᓵᐃ·ᑲᓇ, ᑭ" ᒪᒪᓐᑲᒥᔭᐊ·ᐃ· ᒪᓗ ᐁ ᑭ" ᐊᔭ-ᒥ"ᐊᐟ ᐃᐧᖃ·ᐊ·; ᒪᓗ ᓇᒪᐃ·ᔭᐳ ᐅᒥᓯ ᐃᑌ°, ᑫᑲ: ᓄᐅᓇᒪᐳ ? ᐊᐅ", ᒡᓇ"ᑭ ᑲ ᐊᔭᒥ"ᐊᐟ ᐊᐊ·?

28 ᑭ" ᓇᑦᕿᐧ ᒪᓗ ᐃᐧᖃ·° ᐅ ᒥᓂᑲ·ᑲᐳ, ᐁ ᑭ" ᐃᐧ"ᑌᐟ ᐅᑌᓇˣ, ᐁᔪᓯ ᐁ ᐃᑦᐟ ᐊᔭᓯᓂᓂᐊ·,

29 ᐋᐧᕿᒥᑎᐳ, ᐯᐋ·ᕿᒥˣ ᐊᔭᓯᓂᓂ°, ᑲ ᑭ" ᐃ·"ᒡᒪᐃ·ᐟ ᑲ"ᑭᑲᓂ° ᑫᑲ: ᑲ ᑭ" ᐯᐊᔭᓯ"ᒥᑫᑲᐳ; ᓇᒪ ᑭ ᐁᐅᑕᐃ· ᐊᐊ· ᑲᔅᓂᖅ'ᓇᐧᑦ ᑭᓇ ᐊᔭᒥ"ᐁᐟᑦᐊᒪ·ᑭᓵᐟ?

30 ᐁᔪᓯ ᒪᓗ ᑭ" ᐯᐊ·ᑲᐃ·ᐊ·ᔨ ᐅᑌᓇˣ ᐅ"ᑭᓐ, ᐁ ᑭ" ᐯ ᓇᒡᓯᑦ.

31 ¶ ᒣᑲ·ᐧ ᐁᔪᓵᐃ ᐅ ᑭᓐᔭᓵ"ᐊᒪᐋ·ᑲᓇ ᑭ" ᐃᓯ ᓇᐯᐁ·ᔭᒥᔨ, ᐅᒥᓯ ᐁ ᐃᑌᔪᐟ, ᐅᑭᒪ°, ᑭᑦᓯ.

32 ᒪᓇ ᐅᒥᓯ ᑭ" ᐃᑌ°, ᓂ ᕮᔭ ᑭᑦᓯ ᑲ ᑭᑦᑲᐳ ᐁᑲ ᑭᖅᐋ·° ᑲ ᑭᓐᔭ"ᕮᑐᑦ.

33 ᐁᐅᔪ ᒪᓗ ᑲ ᐅ"ᑭ ᐊᔭᑎᑦᔨ ᑭᓐᔭᓵ"ᐊᒪ-ᐋ·ᑲᓇᔨ, ᐊᐅ·ᔨ ᑭ ᑫᔭᑎᑦᐊᐋ·ᐊ·, ᐃᕮᐱᔨ ᑭᑎᑲᓇᓂˣ; ᓴᓐ·ᐋ·ᔭᓂᐊ·ᑎᑌᐊ· ᑭᓂ ᑭᐧᑭᓂᑲᑌᑭᓂ.

36 ᐊᓇ ᒪᓗ ᑲ ᑭᐧᑭᓂᐟ ᑲᐧᑭ"ᒡᓵ ᑎᕮ"ᐊᒪ-ᒪᐟᐃᐅ·, ᒪᐋ·ᑦ"ᒡᓵ ᒪᓗ ᑭᓂᓂᐃᐅ·ᐃ·ᔨ ᑲᑫᐟ ᐱᒪᑎ-ᓯᐃᓂᓂˣ; ᒪᒪ° ᒪᓗ ᐊᓇ ᐟᑎᑎᐟ ᑭᓇ ᐊᓇ ᑲ ᑭᐧᑭᓂᑲᑌᑭᓂ ᑭᑦ ᒥᔭᐋ·ᐊ·ᑎᑌᐊ·.

37 ᐁᐅᔪ ᐅᒪ ᑎᔭᐯ·ᒪᑲˣ ᐃᑌ·ᐃ·ᔨ, ᐯᔭᐧ ᑭᑎᑲᑫᐟ, ᑭᓇ ᓂᑎ ᑭᐧᑭᓂᑲᑌᑭᓂ.

38 ᑲ ᑎᓂᑎᔭ"ᐅᑎᓇᐋ·° ᐃᔭ ᑭᑦ ᓇᕮᐃ· ᑭᐧᑭᓂᑲᖃᔭᐧ ᐃᕮ ᐅᑲ ᑭᔭᐋ·° ᐁ ᑭ" ᐊᔭᑎᑦᐊᐋ·ᐊ·; ᓂᕮᑲᔨ ᐊᔭᓯᓂᓂᐊ·ᑎᑌᐊ· ᑭ" ᐊᔭᑎᑦᐊᐋ·ᐊ·, ᑲ ᐱᐟᔭ-ᑲᓇᐋ·° ᒪᓇ ᐅ ᐊᔭᑎᑦᐊᐋ·ᐊ·ᑎᑌᐊ·ˣ.

39 ¶ ᒥ"ᑎᓂ ᒪᓇ ᔪᒣᐤᐃᐊ ᐃ·ᔭᓂᐊ· ᐅᑌᓇˣ ᑭ" ᒡᐯ·ᐋᔭᒥᔨ ᐁ ᑭ" ᐊᔭᒥᓂᐟ ᐃᐧᑭᓂᐟ, ᐅᒥᓯ ᐁ ᑭ" ᐃᐸᒥᔭᐳ, ᓂ ᑭ" ᐃ·"ᕮᒪᔨ ᑲ"ᑭᑲᓂ° ᑲ ᑭ" ᐯᐊᔭᓯ"ᒥᑫᑲᐳ.

40 ᐃᐟᐱ ᒪᓇ ᔪᒣᐤᐃᐊ ᐃ·ᔭᓂᐊ· ᑲ ᐯ ᐅᑎ"-ᑎᐟᐟ, ᑭ" ᓇᐯᐁ·ᔭᒥᔨ ᐃᐧᑭᓂ ᐁ ᐊᔭᒥᔭᐟ ᑭᑦ ᐊᔭᐟ; ᐁᔪᓯ ᒪᓇ ᑭ" ᐊᔭᐟ ᑲᓂᐟ ᑭᓂᐟ ᑲᑫᖃᐃ·.

41 ᒥ"ᑎᓂ ᒪᓇ ᐊᐊ·ᔨᒣ ᑭ" ᒡᐯ·ᐋᔭᒥᔨ ᑎᐱᔭᐁ· ᐅ ᑎᑌ·ᐃ·ᔨ ᐅ"ᑭᓐ;

42 ᐅᒥᓯ ᐁ ᐃᐧᑭᔨ ᐃᑦᓂᐊ·, ᐁᑲ· ᓂ ᒡᐯ·"-ᑌᓇᐳ, ᒪᓇ ᓇᒪᐃ·ᔭ ᑭᖅ ᑭ ᑎᑌ·ᐃ·ᔨ ᐅ"ᑭᓐ; ᑎᑭᒪ ᓵᔭᓇᐳ ᑎᐱᔭᐁ· ᓂ ᐯ"ᒡᐊ·ᓇᐳ, ᐁᔪᓯ ᒪᓇ ᓂ ᑭᑦᓂᔭ"ᑌᓇᐳ ᒡᐯ· ᐁ ᐊᐃ·ᐟ ᑲᔅᓂᖅ'ᓇᐧᑦ, ᐯᒪᒥ"ᐊᐟ ᐊᐧᑭᑭᐧˣ ᐁ ᐊᔭᐟ.

43 ¶ ᑲᑦ ᐅᓂ ᓵᔭ ᑭᓯᑲᑭ ᑭ" ᐅ"ᑭᓐ ᓯᐯ·"ᑌᓂ ᐁᐅᑕ, ᐁ ᑭ" ᐃᑌ"ᑌ' ᑲᔅᓂᐊᐃᐟˣ.

44 ᑭᓴᓐ ᒪᓇ ᑎᐱᔭᐁ· ᑭ" ᐃᐟᑭᒪᒧ, ᐅᐳ·"ᑭᑫ-ᐃ·ᔭᓂᓂ ᐅᑲ ᐁ ᐊᔭᐟ ᑭᑌᓴᓇᐧᑦᐊᐋ·ᐊ·ᔨ ᑎᐱᔭᐁ· ᐅ ᕮᐧᑭˣ.

45 ᐁᔪᓯ ᒪᓇ ᐃᐟᐱ ᑲ ᕿᓯᔪˣ ᑲᔅᓂᐊᐃᐟˣ, ᑲᔅᓂᐊᐃᐟˣ ᐃᐃᐅ·ᔭᓂᐊ·ᔨ ᑭ" ᐅᑎᓂᐊ·ᔨ, ᐁ ᑭ" ᐊᐧᑭ"-

ᑕᐢᑭᐸ ᖃᐢᑭᑦᓴᓐ ᑫᖅᑎᓂ

<ᕿᑎᓂᒪᒪ·ᐅ ᑲ"ᑭᓄᐅ ᐅᓇᓗᑦ·ᓗᐁ·Δ·ᔪ ᐊσΔ ᐁ·ძᓗᓗ*;

23 ᑲ"ᑭᓄᐅ ᒪᒃ ᐊᐅᓗᓄσ·ᐅ· ᑭᑎ ᐅᑭᒪᐁ·ᓄᓪ-ᒥძ' ᐁ·ძᓗᓗ*, ᑕᐱᓄᒣ ᑲ Δᓗ ᐅᑭᒪᐁ·ᓄᒪᒪᑦ ᐁ·ᓭ"ᑕᐃ·*. ᐊᓇ Δᓴᐊ ᐅᑲ ᑲ ᐅᑭᒪᐁ·ᓄᒪᒪ·ᐁ ᐁ·ძᓗᓗ*, ᓇᒪᐃ·ᓗ ᐅᑭᒪᐁ·ᓄᒪ° ᐊσΔ ᐁ·ᓭ"-ᕿᐃ·* ᑲ ᑭ" ᐯΔᓗᓗᓴ"ᐅᓄᓗ'.

24 ᑕᐯ·, ᑕᐯ·, ᑭ ᑎᑎᓂᐃ·°, ᐊᓇ ᑲ ᐯ"ᑕˣ σ ᑎᑘ·Δ·σᓄ°, ᒥᓇ ᑲ ᑕᐯ·"ᑕᐃ·' ᑲ ᐯΔᓗᓗ-ᑎᓴ"ᐅᓄᓗ', ᐊᑦ° ᑲᑭᑫ ᐱᒪᑎᓗᐃ·ᔪ, ᓇᒪ ᒪᒃ ᓂσ>ᒥᐁ·Δ·σˣ ᑲᑦ ᐯΔ)"ᑌ°; ᒪᒃ ᒪᑦ°ᑲᑦ σ>Δ·ᔪ ᐱᒪᑎᓗᐃ·σˣ Δᓗᐟᐃ·.

25 ᑕᐯ· ᑕᐯ·, ᑭ ᑎᑎᓂᐃ·°, ᐯᑕძᓗᓂᒪᑲ ᑎᐸ"ᐃΔᐱᓗᒪ·ᔪ, ᓴᓓ· ᐊᓄ"¯, Δᑫᐲ ᑲ σᐱᑎᑦ ϥ ᐯ"ᑕᐃ·ᑎᑦ ᑭᔪᒪᓄᐃᐅ· ძᓗᓂᓇ; ᐊσᑭ ᒪᒃ ϥ ᐯ"ᑕᐃ·ᑎᑦ ᑲᑦ ᐱᒪᑎᓗᐃ·ᔪ.

26 ᑭϥᒪ ᑲ Δᓗ ᐅᐱᒪᑎᓗᐃ·ᓄᓗ' ᐁ·ᓭ"ᕿᐃ·*; ᐁძᓗ ᑭ" Δᓗᓗᑦ ᑲᑭᐸᓴ"ᐅᓄᓗ ᑭᑎ ᐅᐱᒪᑎᓗᐃ·σᓄᓗ'; 27 ᒥᓇ ᐁ ᑭ" ᒥᓄ' ᑎᐯᓴ"ᑭϥᐃ·ᔪ ᑭᑎ ᑲᑭᑭᓄᐃᐅ· ᑭᑎ ᑲᑭᑭᓄᐃᐅ· ᑭᑎ ᑲᑭᑭᓄᐃᐅ·

8 ᐯᓴᓗ ᐅ ᑭᑭᓄᐢᐊᒪᓱᓐᑲᓄ, ᐋᓐᓯᕗᐅᐊᓐ, ᓴᓐᒪᓗ ᐱᒃᓯ ᐅ ᑭᓱᓐᒪ, ᐅᑎᓂ ᐃᑎᓐ;

9 ᐊᐅᓚᓄ ᐅᑕ ᐅᑭᑲᓂᑭᓄ, ᑲ ᐊᐅᓱᓱᓗ, ᓂᑦᓴᓄ ᐃᑦᓐᓂᓐᓂᓐᓂᓐᓂᐢᐊᒪᓐ, ᑎᓪ ᑲᓂ ᓄᓴᓕᓴᓗᓴ; ᒋᓂᓂ ᖃᑕ ᓄᑦ ᐃᓂ ᑌᐱᓪᓄᓐᐃᑲᓐᓴ ᒋᐅᓂ ᑲᓐᑎᑎᓂᓴ?

10 ᑭᓴᑦ ᒪᓪ ᐅᑎᓂ ᓄᑦ ᐃᑌᑉ, ᓇᐢᐊᐱᐢᐃᓱᓐᓴ ᐊᐅᓱᓂᓂᐊᓐᓴ. ᓄᑦ ᒪᑦᓱᓂᑲᓱᐢᐊ ᒪᓪ ᐁᓱᑕ. ᓄᑦ ᓇᐢᐊᐱᐊᓐ ᒪᓪ ᐊᐅᓂᓂᓂᓐᓴ, ᒪᑦᓱᐢ ᓂᑉᓇᓐᓴᐅ ᐃᑦᓐᓂᓐ ᓄᑦᑎᑎ ᒥᑕᐢᑐᒥᓇᓐ ᓄᑦ ᐃᐢᓂᓂᐊᐢᐊᓱᓐᓴ.

11 ᑭᓴᑦ ᒪᓪ ᓄᑦ ᐅᑎᓴᑉ ᐱᓴᐢᐊᑉᓱᓇᐢᐊᓐ; ᐃᑦᐱᓪ ᒪᓪ ᑲ ᓇᓇᑦᓓᓗ, ᓄᑦ ᒪᑎᓇᒪᐁᐢᐊ ᑭᑭᓄᐢᐊᒪᓱᓐᑲᓄ, ᑲ ᓄᑦ ᓇᐢᐊᐱᓗ; ᑎᓪ ᑭᓄᓴᐊᓐ ᐃᓂᓱᓐ ᐅ ᓂᐸᐅᓐᓴ ᐊᐅᓂᓂᐊᓐᓴ ᑲ ᓄᑦ ᐃᑦᓴᓐᓴᑭᓄᑦ ᒪᓪ ᓄᑦ ᐃᑦᓐᓂᓐᓂᓐᓂᐢᐊᒪᓱᓐᑲᓄ, ᑲ ᓄᑦ ᐃᑦᓴᓐᓴᑭᓄᑦ ᐊᐅᓂᓂᐊᓐᓴ ᑲ ᓄᑦ ᑕᑎᓂᓂᓴ.

12 ᐃᑦᐱᓪ ᒪᓪ ᑲ ᓄᑦᐳᓂᓴ, ᐅᑎᓂ ᓄᑦ ᐃᑌᑉ ᐅ ᑭᑭᓄᐢᐊᒪᓱᓐᑲᓄ, ᒪᐊᓱᓐᓴᐃᓇᒪᓴ ᐃᑦᓴᓐᑲᑎᑕᓪ ᑲ ᐊᐅᓂᑌᓄ, ᐅᑲ ᑫᓴᐃᑦᓪᓐᓴᐅᓐᓴ ᑲ ᓄᑦ ᐃᑦᓴᓐᓴᑭᓄᑦ ᐊᐅᓂᓂᐊᓐᓴ ᑲ ᓄᑦ ᐃᑦᑕ

ᒋᐯᐧᓴᓂᒪᑊ ᒪᒃ, ᑭᓕ ᐊᑦᓗᑊ ᑲᑭᑫ ᐱᒪᑎᓯᐃᐧᐣ ; ᓂ ᑲ ᓯᓯᔪᓐᓄ ᒪᒃ ᐃᓐᑲᐧᑦ ᑭᓯᑲᑭ.

41 **ᔪᑦᓗ** ᒪᒃ ᑭᐢ ᑲᑲᐧᓭᑎᐧᐣᐧᐣ, ᑭᑫᒪ ᐁ ᑭᐢ ᐃᑌᐧᔨᑊ, ᐅᓂᓂ ᓂᒋᐃᐧᐣ ᑭᐢᑎᑭᓯᔪᐢ ᐅᐢᑭ <ᐢᑫᐧ-ᓯᑲᑊ.

42 **ᐄᒥᓯ** ᒪᒃ ᑭᐢ ᐃᑌᐧᐊᐧᐣ, **ᓇᒪ** ᑦ ᐁᐅᔪ **ᑭᓴᐢ**, ᐅ ᔪᓯᓴ **ᔪᑊᓯ**, ᐅ ᒋᐃᐧᓂ ᒋᓇ ᐅ ᑲᐃᐧᓂ ᑲ ᑭᐢᑫ-ᔨᒥᒪᓂᐢᐟ ? ᒐᓴᐢᑭ ᒪᒃ ᑲ ᐅᐢᑭ ᐃᑌᐧᐣᐧ, ᑭᢆᑎᑭᓯᔪᐢ ᓂ ᑭᢆ ᐯ ᐅᐢᑭ ᓄᓯᐧᐣ ?

43 **ᑭᓴᐢ** ᒪᒃ ᑭᢆ ᓇᐢᑫᐧᐊᐧᓯᐢᑐᐢ ᐄᒥᓯ ᐁ ᑭᢆ ᐃᒋᐧ, **ᐁᑲᐃᐧᓂ** ᓯᑲᐧᐊᐧᐣᐧᑫᐢ ᐁ ᑭᢆ ᐯ ᐅᐢᑭ ᓄᓯᐧᐣ ?

44 **ᓇᒪᐃᐧᓂᓴ** ᓂ ᑲ ᑭᢆ ᐯ ᐃᓐᐣ, ᑭᐢᐱᓴ ᐅᑲ **ᐅᐧᓭᐧᑦᐃᐃᐧᓂᐢ** ᑲ ᐯ ᐃᓯᐣᓴᑊᐅᐧᐣᓯ ᐅᑎᓇᑭ ; ᓂ ᑲ <ᓯᔪᓇᓰ ᒪᒃ ᐃᐢᑲᐧᓄᐧᐢᑦ ᑭᓯᑲᑭ.

45 **ᐄᒥᓯ** ᐃᑌᓯᓇᐢᐃᑲᑌᐢ ᐅᓴᐧᑊᑫᐃᐧᓂᐢ, **ᑲ**ᐢᑭᓂᐢ ᑭᓴᒪ ᑭᓴᒪᓂᐃᐧᐣ ᑲᑦ ᑭᐢᑭᓄᐧᐃᐧᓕᐢᐟᐣ. **ᑕᐢ** ᒪᒃ ᑲ ᐯᑊᑌᐃᐧᐣᐧᑭ, ᒋᓇ ᑲ ᑭᐢᑭᓄᐧᐃᐧᓕᐢᐟᐣ **ᐅᐧᓭᐧᑦᐃᐃᐧᓂᐢ**, ᓂ ᐯ ᓇᑎᑲᐢ.

46 **ᓇᒪᐃᐧᓂᓴ** ᐁ ᑭᢆ ᐃᐧᐣᐧᐃᒪᐟ **ᐅᐧᓭᐧᑦᐃᐃᐧᓂᐢ**, ᐊᓇ ᐱᑯ ᑫᓴᒪᓂᐢᐟ ᑲ ᐅᑊᐣ, ᐁᐅᑯ ᑭᐢ ᐃᐧᐣᐧᐃᒪᐟ **ᐅᐧᓭᐧᑦᐃᐃᐧᓂᐢ**.

47 **ᒋᐯᐧ**, ᒋᐯᐧ, ᑭ ᑎᑎᓇᐃᐧᐣᐢ, ᐊᓇ ᑲ ᒋᐯᐧᓂ ᓴᓯᒥᐟ ᐃᑦᓯᐢ ᑲᑭᑫ ᐱᒪᑎᓯᐃᐧᐣᐧ.

48 **ᓅᓴ** ᐃᓂᒪ ᐱᒪᑎᓯᐃᐧᓂᓂ <ᐢᑫᐧᓯᑲᐧ.

49 **ᑯᐢᒋᐃᐧᓇᐃᐧᐃᐧᐣᐧ** ᐅ ᑭᢆ ᔪᐃᐧᓂᐢᒋᐃᐧᐣᐢ ᒪᓇᐃᐧᐃᐧᐣᐧ ᐱᑲᐧᑦᓴᑲᒥᑲᐢ, ᑭᢆ ᓂᐱᐃᐧᐣᐧ ᒪᒃ.

50 **ᐁᐅᑊ** ᐃᐃᐧ <ᐢᑫᐧᓯᑲᐧ ᑭᢆᑎᑭᓯᔪᐢ ᑲ ᐯ ᐅᐢᑭ ᓴᓯᐟ, ᐊᓇ ᒪᒃ ᐃᓕᓯᓕᓂᐢ ᑫ ᒧᐃᐧᓂᐟ, ᐁᑲ ᑭᢆᑎ ᐅᐢᑭ ᓄᓯᐧᐣᐟ.

51 **ᓅᓴ** ᓂ ᐱᒪᑎᓯᐃᐧᓂᓂ <ᐢᑫᐧᓯᑲᓂᐃᐧᐣᐢ, ᑭᢆᑎᑭᓯᔪᐢ ᑲ ᐯ ᐅᐢᑭ ᐸᓕᐟ ; ᑭᐢᐱᓴ ᐃᐃᐧᓂᓴ ᐃᓕᓯᓕᓂᐢ ᑎᑎᑭ ᐅᒪ <ᐢᑫᐧᓯᑲᐧ, ᑲᑭᑫ ᑲᑦ ᐱᒪᑎᓯᐃᐧᓂᐢ ; <ᐢᑫᐧᓯᑲᐧ ᑫ ᓱᑭᓴᐢ ᐁᑲᐧᓂᓴ ᓂ ᐃᐧᓂᐢᐣ, ᑫ ᒣᑭᓴᐢ ᑭᢆᑎ ᐱᒪᑎᓯᐃᐧᓂᐢᐟ ᐊᐢᑭᐢᐣ ᐁ ᐃᓕᓯᐢ.

52 **ᔪᑦᓗ** ᒪᒃ ᑭᢆ ᑭᢆᑎ ᑲᓴᓯᑌᐢᐣᐃᐧᐣᐢ, ᐅᒋᓯ ᐁ ᐃᐃᐧᓂᐢ, **ᒋᐯᐧ** ᐃᐃᐧ ᐃᓕᓯᓕᓂᐢ ᑫ ᐃᓯ ᑲᐢᑭᐢᒋᐯᐧ ᑭᢆ ᑎᓯᔪᓐᓂᐢ ᐃᐧᐣ ᐃᓐᑲᐢ ᑭᢆ ᑎᑎᐃᐧᓂᐢ ?

53 **ᑭᓴᐢ** ᒪᒃ ᐅᒋᓯ ᑭᢆ ᐃᑌᐧᐣᐧ, ᒋᐯᐧ, ᑭ ᑎᑎᓇᐃᐧᓂᐢ, **ᐄᒥᓯ** ᐁᑲᐧᐊᐧᐣᐧ ᑭᐢᑎᑭᓓᐃᐧ ᐅ ᐃᓐᑲᐢ **ᐃᓕᓯᓕᓂᐢ**-ᐃᐧᔨᔪᓐᐣ, ᒋᓇ ᒥᓂᑫᐧᓂᓓᐃᐧ ᐅ ᒥᐢᔪᐟ, ᓀᒪᐃᐧᐣᐢ ᑭ ᑲᑭᑫᐧᐣᐢᑎᑭᓓᐃᐧᓂᐢ ᐱᒪᑎᓯᐃᐧᐣᐧ.

54 **ᐊᐃᐧᓂᓴ** ᒥᐢᑦᑭᑫᐧ ᓂ ᐃᐧᓂᐢ, ᒋᓇ ᒣᓂᑫᐧᓂᐢ ᓂ ᒥᑊᔪᐟ, ᐊᑦᓯ ᑲᑭᑫ ᐱᒪᑎᓯᐃᐧᐣᐧ ; ᓂ ᑲ <ᔨᔪᓇᓰ ᒪᒃ ᐃᓐᑲᐧᑦ ᑭᓯᑲᑭ.

55 **ᒋᐯᐧ** ᑭᐢᑎᒥᐃᐧᐣᐢ ᓂ ᐃᐧᓂᐢ, ᒋᓇ ᓂ ᒥᑊᔪᐟ ᒋᐯᐧ ᒥᓂᑫᐧᐃᐧᓂᐃᐧᐣᐢ.

56 **ᐊᓇ** ᑲ ᑭᢆᑎᐟ ᓂ ᐃᐧᓂᐢ, ᒋᓇ ᑲ ᒥᓂᑫᐧᐟ ᓂ ᒥᑊᔪᐟ, ᓂ ᑭᑫᐢᑲᐢ. ᓅᐢᒋ ᒪᒃ ᓂ ᑭᑫᐢᑲᐃᐧᓯᐢ.

57 **ᑲ** ᐃᓕ ᐱᒪᑎᓯᐟ **ᐅᐧᓭᐧᑦᐃᐃᐧᓂᐢ** ᑲ ᐯ ᐃᓕᓯᑎ-ᓴᑊᐅᐧᐣ, ᒋᓇ ᐅ ᐅᐢᑭ ᐱᒪᑎᓯᔪᐢ **ᐅᐧᓭᐧᑦᐃᐃᐧᓂᐢ** ; ᐅᑦᓯᐟ ᒣᐢᑭᓇ ᐊᓇ ᑲ ᒪᐃᐧᐣᐢᐟ, ᓅᓴ ᑭᑫ ᐅᐢᑭ ᐱᒪᑎᓯᐃᐧᐣᐧ.

58 **ᐁᐅᑊ** ᐃᐃᐧ <ᐢᑫᐧᓯᑲᐧ ᑭᢆᑎᑭᓯᔪᐢ ᑲ ᐯ ᐅᐢᑭ ᓴᓯᐟ ; ᓇᒪᐃᐧᓂᓴ ᒋᐱᐢᑫᐢ ᑯᐢᒋᐃᐧᓂᐃᐧᓂᐃᐧᐣᐢ ᑲ ᑭᢆ ᐃᓐᑲᐧᑦ ᑭᓯᑲᑭ.

ᐃᓕ ᒧᐃᐧᓂᐢ ᒪᓇᐃᐧᐃᐧᐣᐧ, ᐁ ᑭᢆ ᓂᐱᐢᑫᐢ ᒪᒃ ; ᐊᓇ ᑫ ᒧᐃᐧᓂᐟ ᐃᐃᐧᓂᐢ <ᐢᑫᐧᓯᑲᓇ ᑲᑭᑫ ᑭᑦ ᐱᒪᑎᓯᐃᐧᐣᐧ.

59 **ᐁᑲᐧᓂ** ᐅᐅ ᑲ ᑭᢆ ᐯ ᐊᓕᑌᐧᐟ ᐊᓴᒥᐢᑎᐁ-ᐃᐧᑲᑎᑫᐢ, ᐁ ᑭᢆ ᒋᐟ ᑭᐢᑭᓄᐧᐃᐧᓕᐢᐟᐣ ᑫᓴᓂᓇ-ᐊᑎᐢ.

60 **ᑎ**ᐢᐣᐟ ᒪᒃ ᐅ ᑭᐢᑭᓄᐧᐢᐯᐊᓕᐃᐧᓂᐃᐧᐣᐢ, ᐃᐢᐱᒧᒃ ᐯᐢᒋᑎᓓᐃᐧ ᐅᒪ, ᐅᑎᐟ ᑭᢆ ᐯ ᐅᐢᑭ ᐃᑌᐧᐣᐧᐃᐧᐣᐢ, ᐊᓇ ᐊᐢᑭᐢᐣ ᐃᐃᐧᓂᐢ ᐃᐧᐣᐧᐃᐧᐣᐧ ?

61 **ᐃᐢᐱ** ᒪᒃ **ᑭᓴᐢ** ᑎᐱᓴᐁᐧᐣ ᓂ ᑭᐢᑭᓄᐧᐢᒋᐊᓕᐃᐧᓂᐃᐧᐣᐢ ᐁ ᐃᓐᐣ ᓂᓂᐢᒋᓇᒋᒋᐢᐟᐣ, ᐅᑎᐟ ᑭᢆ ᐯ ᐅᐢᑭ ᐃᐧᐣᐧᐃᐧᐣᐧ ; ᐊᐅᐧᓇ ᑫ ᑭᢆ ᐯ ᓇᐢᑫᐧᐢᐯᐊᓕᐃᐧᓂᐃᐧᐣᐢ ᐁᑲᐧᓂᓴ ᐅᑎᐟ ᐅᐢᑭ ᐱᒪᑎᓯᐃᐧᐣᐧ.

62 **ᒋᓂᓯ** ᑭᐢᐱᐢ ᑲᐧᐃᐧᐣᐢ ᐃᓐᓂᐢᐟᐣᐃᐧᐣᐢ ᐃᓯ ᐅᐢᑭᐢᑲᐧᐟ ᑲ ᐊᐅᐧᐣᐢᐟ ? ᐃᓐᑲᐢ ᓇᒪᐃᐧᐃᐧᐣᐧ ᐁᑲᐧᓂᓴ ᐅᑎᐟ ᐅᐢᑭ ᐱᒪᑎᓯᐃᐧᐣᐧ.

63 **ᐊᐢᑲᐧᓂᐢ** ᑲ ᐊᐢᑭᐢᑲᓓᐃᐧᐣ ; ᐃᐧᓂᐢ ᓇᒪᐃᐧᓂᐢ ᐁᑲᐧᓂᓴ ᐅᑎᐟ ᐅᐢᑭ ᐱᒪᑎᓯᐃᐧᐣᐧ ; ᐃᐧᓂᐢ ᐁᑲᐧᓂᓴ ᐅᑎᐟ ᐅᐢᑭ ᐱᒪᑎᓯᐃᐧᐣᐧ ;

ᐊᓕᖏᑐᑦ, ᑎᐱᓴᐁᐅ· ᐃᐅᓐᓴ ᓇᓵᑐᓇᑦ ᒧᓕᓴ ᑭᖏ ᑭᕐᑫᓕᒥᖏᑦ. ᑭᓪᓗᓛ ᐅᑯᓕ ᐁ ᓕᖏᑭᕐᑫᐊᑎᓐ, ᑯᐸᖏᑦ·ᓂ, ᑯᐸᖏᑦ·ᓂ ᐁᐱᐅᐅᑦ ᐃᐅᓐᓴ ᑭᕐᑫᓕᒥᖏᑦ.

5 ᓇᒪᐃᓐᓴ ᒥᓇ ᐃᐅᑎᓇ ᑭᖏ ᒡᐯᐅᓴᓕᒥᑦ.

6 ᑭᓴᐅ ᒪᓇ ᐅᒥᓕ ᑭᖏ ᐃᑌᐤ, ᓇᒪᐢᑲᐅ· ᓄᑦ ᓂ ᑭᓕᓂᕿ ᑎᑎᖏᑦᓴᓕᓂᐤ; ᑭᐱᐃᑯᐅ ᒪᓇ ᖃᑭᑫ ᑎᑎᖏᑦᓴᓕᓂᐤ.

7 ᓇᒪᐃᓐᓴ ᑭ ᖃ ᑭᖏ <ᓇᐅᓐᓂᓇᐃᑯᐅ ᐊᐢᑭ; ᒪᓇ ᓄᑦ ᓂ <ᓇᐅᓐᓂᓕ, ᑎᑫᒪ ᓂ ᑕᑌᓕ, ᐁ ᐃᓕ ᐊᑐᕐᑫᒪᓇᓐᓴᐅᑦ ᒪᓇᓐ ᐁ ᒪᒪᓕᐊᑦ.

8 ᐃᑐᖏᑌᑦ ᖃ ᓕᓕ ᐃᐅᖏᓂᐤ; ᓇᒧᐅᖃ· ᓄᑦ ᓂ ᖃ ᐃᑐᖏᑕᓕ ᐅᒪ ᖃ ᐃᐅᖏᐃᐅᓂᓇᐃᑯᐅ; ᑎᑫᒪ ᓂ ᑭᓴᓕᓂᕿ ᓇᒧᐅᖃ· ᒥᑐᑎᖏᑦᓴᓕᓂᐤ.

9 ᐃᑦᐸᐃ ᒪᓇ ᖃ ᐊᓕᓕᓕᑦ ᐅᐅ ᐃᑌᐅ·ᐃᐅ, ᑫᐅᐱᐢᐧ ᑭᖏ ᐊᓕᓕᓂᐤ ᖃᐱᐢᓂᐤᐃᐢᐧ.

10 ¶ ᒪᓇ ᐃᑦᐸᐃ ᐃᐅᖏᓇᖃ ᖃᐯᐅᖏᑌᓕᑦ, ᐃᐅᑦᓕ ᑭᖏ ᐃᑐᖏᑌᓕ ᖃ ᓕᓕ ᐃᐅᖏᐃᐅᓂᓇᐃᑯᐅ, ᓇᒪᐃᓐᓴ ᒪᓇ ᒧᓕᓴ, ᕿᐱᓂᒋᐢ ᐱᐅ ᑭᒧᐢ.

11 ᔪᐅᐢ ᒪᓇ ᑭᖏ ᓇᓵᐅᐅᓐᑐᐊᓐ ᐃᐅᖏᐃᐅᓐᓂᐤᐢ, ᐅᑎᓂ ᐅ ᑭᖏ ᐃᑌᐅᓐᓴ, ᒡᓂᑌ ᐅᐅᓐᐢ?

12 ᑭᖏ ᑭᖏᑦ ᑕᓂᖃᖏᓕᑕᐊᓂᕿᓕᑦ ᒪᓇ ᐊᓕᓕᓂᓂᐊᓐ· ᐃᐅᓐᓴ ᐅᖏᑦ; ᑎᑫᒪ ᐊᑎᖏᑦ ᑭᖏ ᐃᑌᐊᓐᓴ, ᒥᓂ ᐊᓕᓕᓂᓂᐃᓐᓂᐤ; ᐅᓪᓚᐅᐢ ᒪᓇ ᑭᖏ ᐃᑌᐊᓐᓴ, ᓇᒪᐃᓐᓴ; ᐊᓐᐊᓂᕿᖏᐅᑦ ᐃᑌᐊᓐᓴ ᐅᐅᓐᖏᑦ ᐊᓐᐊᓂᕿᖏᐅᑦ.

13 ᓇᒪ ᒪᓇ ᐊᐃᓐᓴ ᐊᓕᓕᓂᓂᐊᓐ· ᒧᓕᓴ ᑭᖏ ᐊᓕᓂᒧᑦ, ᖁᐢᐱᖏᑦ ᓄᑦᑕᓕᑦ ᔪᐅᓴ.

14 ¶ ᒪᓪᓗᐢ ᒪᓇ ᓇᓂᓕᐅ ᐃᐅᐱᖏᑕᐃᐅᓐᓴᐅᓐᓂᐤᐢ, ᑭᓴᐅ ᑭᖏ ᐃᑌᐅᓐᓴ ᑭᖏ ᖃᐯᒥᖏᐃᐃᓐᓴᐃᓕᓂᐤᐢ, ᐅᑯᓕᓂᐤ ᐅᐅᓐᖏᑦ ᑭᕐᑫᓕᒥᖏᑦ.

15 ᔪᐅᐢ ᒪᓇ ᑭᖏ ᒪᒪᓪᑐᐱᖏᑕᒪᑦ, ᐅᑎᓕ ᐁ ᑭᖏ ᐃᑌᐅᓐᓂᑦ, ᒡᓂᓕ ᐁᓕ ᑭᕐᑫᓕᖏᑕᐤᐢ ᖃᐃᓐᓴ· ᐊᓐᐊᓂᕿᖏᐅᑦ ᑭᕐᑫᓕᒥᖏᑦ ᐃᑌᐊᓐᓴᐅᓐᓂᐤᐢ, ᐅᑯᓕᓂᐤ ᐅᐅᓐᖏᑦ ᑭᕐᑫᓕᒥᖏᑦ ᐃᑌᐊᓐᓴᐅᓐᓂᐤᐢ, ᒪᓇ ᒪᒪᓪᑐᐱᖏᑕᒪᑦ ᐃᑌᐊᓐᓴᐅᓐᓂᐤᐢ, ᐅᑯᓕᓂᐤ ᐅᐅᓐᖏᑦ ᑭᕐᑫᓕᒥᖏ

ᐃᓐᓇᕆᓐᓂ᙮, ᓇᒪᐃᓐᓴ ᒪᓕ ᑭ ᑲ ᒥᔅᑲᐃᓐᓇᕆᓐᓂ᙮ ; ᑭᓇ ᐃᓕ ᐅ ᐊᑦᓴᒃ, ᓇᒪᐃᓐᓴ ᑭ ᑲ ᑲᔅᑭᐳᓇᕆᓐᓂ᙮ ᑭᑉ ᐯ ᐃᑐ"ᑌᓴᓚ ?

37 **ᐃᓅᓐᓴᖓ** ᐅ ᑭᓯᑲᓚ, ᐅ ᑭ"ᑭ ᐃ·"ᔨᔪ"ᑐᐃᓐ· ᑭᓯᑲᓚ, **ᑭᓴᓚ** ᑭ" ᓂᕐᐸᐃ·᙮, ᐅ ᑭ" ᑌᐯ·ᐟ, ᐅᒥᓯ ᐅ ᐃᑌ·ᐟ, **ᑭᑭᐱ**› ᐊᐃ·ᓴᓚ ᓂᓕ"ᑌᓴᓕᑫ·ᑫ·, ᑭᓴᑦ ᓂ ᑲ ᐯ ᓴᓐᓚ, ᐅᔨᓯ ᑭᑭ ᒥᓂ"ᑫ·ᐟ.

38 **ᐊᓴ** ᐃᓴ ᑲ ᕿᐯ·ᔪᓴᒥᐟ, ᒣ·"ᑭ ᑲ ᐃᑌ·· ᒪᑲˣ ᒪᓯᓴ"ᐃᑫᐃ·ᐣ, ᐊ·ᕿˣ ᑲᑕ ᐅ"ᑭᑭᐊ·ᓂᓴᐊ· ᓯᐱᓴ ᐱᒪᑎᓯᐃ·ᓂ ᓂᐱ.

39 (**ᐅᐅᔨᓂ** ᐃᓴ ᐊ"ᐗ"ᑲ· ᑲ ᐃᕿᐟ, ᐊᓂᐃ ᕿᐯ·· ᔪᓴᒥᔨᑭ ᑭᓯ ᐅᑎᓇᓴᐟ : ᑭᑫᒪ ᓇᒣᐣᑲ· ᒣᑭᓇ·· ᐃ·ᓇᔨᒥᔪᐟ ᑲᓇᓴᐊ"ᐃᐃᔨᐟ.)

40 ¶ ᒥ"ᑫᐟ ᒪᓕ ᐊᔨᓯᓴᓂᐊ·ᓴ, ᐃᐣᐱ ᐱᔪ"· ᕿ"ᑭᓯ ᐅᒪ ᐃᑌ·ᐃ·ᓴ, ᑭ" ᐃᑌ·ᐊ·ᓴ, **ᐅᐅᔨᓇ** ᐊᐃ· ᕿᐯ· ᐅᒃ·"ᑭᑫᐃ·ᓴᓂ᙮.

41 **ᐁᑕᖏ** ᒪᓕ ᑭ" ᐃᑌ·ᐊ·ᓴ, **ᐅᐅᔨᓇ** ᐊᐃ· **ᑲᑦᐟᐣ**. **ᒪᓕ** ᐁᑎᐟ ᐅᒥᓯ ᑭ" ᐃᑌ·ᐊ·ᓴ, **ᑲᑕ** ᐯ ᐅ"ᑭᐣ ᑭ **ᑲᑦᐟᐣ** ᑲ **ᑲᑦᐟᐣ** ?

42 **ᓇᒪ** ᑭ ᒪᓯᓂ"ᐃᑫᐃ·ᓴ ᑭ" ᐃᑌ·ᒪᒃᓴ, **ᑲᑦᐟᐣ** ᑲᑕ ᐯ ᐅ"ᑭᐣ **ᑌ**ᐱᐟ ᐅ ᕿᐊ·ᓯᒥᔨᐣ, ᑭᓇ **ᐯᐟᕽᐃᐅᒥˣ** ᐅ"ᑭ, ᐃᑌ ᑲ ᑭ" ᐊᔨᓴᐟᓴ **ᑌ**ᐱᐟ ?

43 **ᐅᐁᓯ** ᒪᓕ ᓴ"ᓴ"ᑲᓴ ᐅ ᑭ" ᐊᔨᑌᔨᒪᓂ ᐊᔨᔨᓂᓂᐊ·ᐣ.

44 **ᐊᑎᑦ"** ᒪᓕ ᐅᐃ·"ᑎᓭ"ᕿᐊ·᙮ ; ᓇᒪ ᒪᓕ ᐊᐃ·ᓴᐟ ᐊᔨᓯᔨᓂᓂ ᑭ" ᑕ"ᐁᓂ᙮.

45 ¶ **ᐅᑭᒪᓯᓴ** ᒪᓕ ᑭ" ᐯᓭᑌᐊ·ᐣ ᑭ"ᑭ ᓴᓀᑫᐃ·ᔨᓂᐊ· ᑭᓇ **ᐸᐟᐊᓯᔪᓴ** ; ᐅᒥᓯ ᒪᓕ ᑭ" ᐃᑌᐊ·ᐣ, **ᕿᓂ"ᑭ** ᐅᑲ ᑭ"ᐅ"ᑭ ᐯᓯᐅ·ᐣ ?

46 **ᐅᑭᒪᓯᓴ** ᒪᓕ ᑭ" ᓇᕐᑫ·ᐊ·ᓯᒉᐊ·ᐣ, **ᓇᒪ**· ᐃ·"ᑲᐣ ᐊᔨᔨᓯᓂᓂ᙮ ᑭ" ᐃᓯ ᐊᔨᒥᓂ ᕿᐱᐣᑲ ᐊᐊ· ᐊᔨᔨᓯᓂ᙮.

47 **ᐸᐟᐊᔨᓴ** ᒪᓕ ᑭ" ᓇᕐᑫ·ᐊ·ᓯᒉᐊ·ᐣ, **ᑭᓴ**· ᓀᕽ·᙮ ᑭ ᑭ ᑲ·ᐊ·ᓴᓯᒥᑲᐃᓐᓇᕽ·ᐣ ?

48 **ᐊᐃ·ᓴ** ᑭ ᐅᓇᓯᐅ·ᐃ·ᑭᒪᐊ·ᐣ ᐊᐅ" **ᐸᐟᐊ**· ᔪᓴᒥᐟ ᑭ" ᕿᐯ·ᔪᓴᒉᐊ·ᐣ ?

49 **ᒪᓕ** ᐅᔨᑫ ᐊᔨᔨᓯᓂᐊ·ᐣ, ᐅᑲ ᑲ ᑭᕐᑫᔨᑕ"ᑭᓴ ᐃᑀᓯᐅ·ᐃ·ᐣ, ᓇᓂᐅ"ᑭᑲᓯᐊ·ᐣ.

50 **ᓂᔪᑎᒪᓕ** ᒪᓕ ᐅᒥᓯ ᐃᑌ·, (ᐊᓇ ᑲ ᑭ" ᐯ ᓇᕆᓐᓂ· **ᑭᓴᓚ** ᐅ ᒣᑲ· ᑎᐱᐣᑲᔨᐟ, ᐃ·ᐣᑀ ᐅᔪᐊᐊ· ᐯᔨᐟ,)

51 **ᐅᓇᓯᐊ·ᑎᐟ** ᑭ ᐊᔨᔨᓯᓂᓂ᙮ ᑭ ᑎᑀᓯᓯᐅ·ᐃ·ᓂᓇᐣ ᑲᑦᐟᐣ ᑭ" ᐅᕐᑫᔨᒥᔪᐟ ᐅ ᐃᔨᑭᑌᓯᑫ·ᑫ ?

52 **ᑭ"** ᓇᕐᑫ·ᐊ·ᓯᒉᐊ·ᐣ ᒪᓕ ᐅᒥᓯ ᐅ ᑭ" ᐃᕿᑦᐟ, **ᑲᑦᐟᐣ** ᑭ ᑭᐣ ᑲᑕ ᔪᓴᑭᐟ ? **ᒪ**"ᑎᑎ ᓇᓇᔪᓂᑫ, ᑭᓇ ᐃᕽᐣ ; ᓇᒪᐃᓐᓴ ᐅᔨ·"ᑭᑫᐃ·ᔨᓂᓂ᙮ **ᑲᑦᐟᐣ** ᐅ"ᑭ ᕿᓯᔪᐟ.

53 **ᑲ"**ᑭᓴ᙮ ᒪᓕ ᑲ ᕿᓯᑦ ᐊᔨᔨᓂᐊ·ᐣ ᑭ" ᑭᐅ·ᐊ·ᐣ.

ᒪᑎᓇᒪᓕᒃ ᐊᔨᓇᓂ᙮.

1 **ᑭᓴᓚ** ᑭ" ᐃᑌ"ᑌ᙮ **ᐅᐦᐃᐃᑦ** ᐊ·ᑭᓵ.

2 **ᐃᓐᕿ** ᑫᑭᓴ ᒪᓕ ᑭᓇ ᑭ" ᐯ ᐃᑌ"ᑌ᙮ ᑭ"ᑭ ᐊᔨᒥ"ᐅᐃᐃᔨᑫ·ᑫ·, ᑲ"ᑭᔨᓴ᙮ ᒪᓕ ᐊᔨᔨᓯᓂᐊ·ᐣ ᑭ" ᐯ ᓇᑌᐊ·ᐣ ; ᐅᑯᔨ ᑭ" ᓇ"ᐊᐱ᙮, ᐅ ᑭ" ᑭᕐᑭᓂ"ᐃᒪᓕᐊ·ᐣ.

3 **ᒪᔨᓇ"ᐃᑫᐃ·ᓴᓂᐊ·ᐣ** ᒪᓕ, ᑭᓇ **ᕿᐦᐊᔨᓴ** ᑭ" ᐯᑕᒪᐅ·ᐊ·ᐣ ᐃᕐᑫ·ᐊ· ᑲ ᑫᐣᓂᓂ"ᔨ ᐅ"ᒣᑲ· ᐱᔨᑲ·ᑎᔨᐟ ; ᐃᐣᐱ ᒪᓕ ᕿᑭᐃᓐᓇᕽ·ᐣ ᑭ" ᑭᕐᑭᓂᐃᐃᔨᓂ᙮ ᐅᑯᔨ

ᐁᓗ ᐅᓇᓗᐁᐅᓴᓗ; ᑭᑫᒪ ᓇᒪᐃᐧᓴ ᓂ ᐯᓴᑯᓗ, ᒪᓇ ᒋᓇ ᐁᐧᓭᓐᓴᐃᐧᓂᐧᐣ ᑲ ᐯ ᐃᓗᑎᓴᐣᐅᑦ.

17 ᒋᓇ ᐁᑯᓗ ᐃᑕᓗᓇᐣᐃᑲᑌᐤ ᑭ ᑎᑕᓗᐁᐧ-ᐃᐧᓂᐊᐧᓂᓵ, ᑭᑭ ᑕᐯᐧᒪᑲᓂᓴᐣ ᐅᑕᑭᒧᐃᐧᓂᐊᐧᐤ ᓄᓗ ᐊᐅᓗᓂᐊᐧᓂᓵ.

18 ᓄᓴ ᐯᓴᐣ ᑲ ᐊᓗᒋᓗᓄᐣ, ᒋᓇ ᐁᐧᓭᓐᓴᐃᐧᓂᓵ ᑲ ᐯ ᐃᓗᑎᓴᐣᐅᑦ ᓂ ᑕᑭᒋᐣ.

19 ᐅᒋᓗ ᒪᑲ ᑭᐦ ᐃᑌᐊᐧᓴ, ᒃᓂᐊᐧ ᑯᐦ ᒃᐃᐧ? ᑭᓴᐣ ᑭᐦ ᓇᑫᐧᐊᐧᓗᐣᐤ: ᓇᒪᐃᐧᓴ ᑭ ᑭᑫᓇ-ᒋᓇᐊᐧᓂᓵ, ᐊᐣᓂ ᓇᐦ" ᒃᐃᐧ. ᑭᐦ ᑭᑫᓇᒋᑎᐧᓂᐊᐧᓂᓵ ᓇᐦ" ᒃᐃᐧ ᐊᓗᑭ.

20 ᐁᑲᐧᓂ ᐅᐅ ᐃᑌᐧᐃᐧᓇ ᑲ ᐊᓇᑌᐧᓗ ᑭᓴᐣ ᓱᓂᓴᐃᐧ. ᐸᑭᑫᐃᐧᓂᐧᐣ, ᐁ ᒣᑲᐧ ᑭᐢᑭᓇᐦ"ᐊᒪᑫᐟ ᑭᐦ"ᑭᐊᓴᒋᐦ"ᐁᐃᐧᐊᐧᑲᐧᓂᐧᐣ: ᓇᒪ ᒪᑲ ᐊᐃᐧᓴ ᑭᐦ ᐅᐦ"ᑭ ᐸᐦᓄᓂᐧ; ᑭᑫᒪ ᐅᑎᐸᐦ"ᐃᐱᓭᒪᐧᐣ ᓇᒣᐢᑲᐧ ᑭᐦ ᐅᑎ ᑭᐸᓭᓂᐧ.

21 ᑭᓴᐣ ᒪᑲ ᒋᓇ ᑭᐦ ᐃᑌᐧᐤ, ᓂ ᓱᐯᐧᐦᐣ ᐃᓴᐣ, ᑭ ᑲ ᓇᐃᐧᓇᐃᐧᓂᐧᐣ ᒪᑲ, ᒋᓇ ᑭ ᑲ ᓂᐱᓇᐃᐧᓂᐧᐤ ᑭ ᒪᓭᐃᐧᐊᐧᐃᐧᓂᐧᐣ; ᐃᑌ ᐁ ᐅᐦᐣᑌᓴᐣ, ᓇᒪᐃᐧᓴ ᑭ ᑲ ᑲᐢᑭᐃᐧᓂᐧᐤ ᑭᑭ ᐯ ᐃᐣᐦᑌᓴᐣ.

22 ᑭᐦ ᐃᑌᐧᐊᐧᓴ ᒪᑲ ᒍᓴᐣ, ᑲᑕ ᓂᐦᐣᐱᓭ ᑭᒋᐦ ᑲ ᐅᐦᑭᐢ ᐃᑌᐧᐤ, ᐃᑌ ᐁ ᐅᐦᐣᑌᓴᐣ, ᓇᒪᐃᐧᓴ ᑭ ᑲ ᑲᐢᑭᐦᐣᐸᐃᐧᓂᐧᐤ ᑭᑭ ᐯ ᐃᐣᐦᑌᓴᐣ?

23 ᐅᒋᓗ ᒪᑲ ᑭᐦ ᐃᑌᐧᐤ, ᐅᐦᑭ ᑭᑲᐃᐧᓂᐧᐤ ᒍᐦᑭᓂᐧᓂᓵ; ᓄᓴ ᒪᑲ ᐃᐢᐱᐦᐣ ᓂ ᐯ ᐅᐦᐣᑌᓴᐣ; ᑭᑲᐃᐧᓂᐧᐤ ᐊᐣᑭᐢ ᑭ ᑎᑕᓗᐁᐧᐊᐧᓂᐧᐤ; ᓇᒪᐃᐧᓴ ᓄᓴ ᐃᐢᐱᐦᐣ ᑲ ᐃᐣᐦᑌᓴᐣ ᑲ ᐃᐣᐦᑌᓴᐣ ᑲ ᐃᐣᐦᑌᓴ

ᑕᔅᐊᑯ᐀ Lᑭᐣᐃᓗᐣ᐀ ᓄᖅ ᒪᐃᐅᐣᔨᒪᐣ᐀ ᓄᖅ ᒡᐃᐣ᐀, ᐹᔅᐊᑯ᐀ Lᓴ ᑭ Lᓀᔨᒥᓱᐊᑯ᐀.

50 ᓇᒪᐃᐣᔅ Lᓴ ᓂ ᓇᑐᓄᐣ ᑎᐱᔅᐅᐣ᐀ ᓂ ᐱᓯᕐᓀ-ᔨᐣᖏᓯᐊᐣ᐀ : ᐃᐣᖏᐣ᐀ ᐯᔅᓗ ᐅᑲᐣᓇᘁ, ᒥᓇ ᐁᐣᓇ-ᓯᐁᐣ᐀.

51 ᖏᐯ᐀ ,ᖏᐯ᐀, ᑭ ᑎᑎᓱᑯᐣ᐀, ᐹᐣᐱᐣ ᐊᔨᓯ-ᔨᓂᐣ᐀ ᑲᓇᐣᔅᔨᐣᖏᑎᑭ ᓂ ᑎᑕᐣᐃᐣᓇ, ᓇᒪᐃᐣᐣᖏᑲ᐀ ᑲᐸ ᑯᐣᑯᑦᑦ ᓂᐅᐃᐣ᐀.

52 ᐁᓯᓯ Lᓴ ᔪᔅᐣ ᐹᐣ ᐃᑌᐊᐣ᐀, ᐁᑲ᐀ ᓂ ᑭᓀᔨᖏᐣᓱᓭᐣ᐀ ᐁ ᐊᔨᐊᐣ᐀ Lᑭᐣᐣᖏᐣ᐀. ᐁᐸᔅᐊᑯ᐀ ᐹᐣ ᓂᐱᐣ᐀, ᒥᓇ ᐅᔨᐣᖏᑭᓀᑲᐣᓂᐣ᐀ ; ᐹᔅ Lᓴ ᑭ ᑎᑎᐣᐃᐣᓇᘁᐣ᐀ ᐃᐣᐱᐣᐣᖏᐣᓂᐣ᐀ ᓂ ᑎᑌᐣᐣᐃᐣᓇ᐀ ᐃᐣᐱᐣᐣᖏᐣᓂᐣ᐀ ᐃᐣᐱᐣᐣᖏᐣᓂᐣ᐀ ; ᓂ ᐹᔅᒪᓂᔨᒥᓱᓭᐣ᐀ ᑲᐣ ᐃᐣᐱᐣᐣᖏᐣᓂᐣ᐀ ᐃᐣᐱᐣᐣᖏᐣᓂᐣ᐀ ; ᐁᐅᑲᐣ ᐊᓇ

20 ᐅ ᓄᑭᐢᐃᑲ· ᑭᐢ ᓇᖅᑫ·ᐊ·ᓱᒪᔭᐊ· ᐅᒥᓱ ᐁ ᑭᐢ ᐃᑕᔭᓗ, ᓂ ᑭᖅᔭᐢᑌᓇᓗ ᓄᓴᓇᓗ ᐊᐊ· ᓂ ᑯᓱᓱᓇᓗ, ᐁᑲ ᑲ ᑭᐢ ᐊ·ᐱ ᓂᐢᐃᐃ·ᑭᐢᓯᑦ:

21 ᖃᑲ: ᒪᓇ ᐊᓄᐢᐠ ᐁ·ᐢᑭ ᐊ·ᓯᐢᑕᒪᓭ, ᓇᒪᐃ·ᓴ ᓂ ᑭᖅᔭᐢᑌᓇᓗ; ᐊᐳᐢᑲ ᑲ ᑭᐢ ᓴᖅᑭᐢᑌᓇᒥᔭᓱ ᐅ ᖃᑭᓱᑲ, ᓇᒪᐃᐃ·ᓴ ᓂ ᑭᖅᔭᐢᑌᓇᓗ: ᑎᐱᐱᐳᓂ·ᐢ; ᑲᖃ·ᑎᒥᕽ: ᐃ·ᓴ ᒪᓇ ᑭ ᑲ ᐃ·ᐢᑕ-ᒪᓇᐊ·ᐢ.

22 ᐁᐅᓇᓂ ᐅᐅ ᐃᑌ·ᐃ·ᓇ ᑲ ᐃᑌ·ᔭ′ ᐅ ᓄᑭᐢᐃᑲ·, ᑭᐊᒪ ᑭᐢ ᓇᐢᑌᔭᐊ· ᔪᓴ; ᑭᐊᒪ ᓴᓴ· ᔪᓴ ᑭᐢ ᐃᑕᓇᐢᐊ·ᐊ·ᓴ, ᑭᐢᐱᐊ ᐊᐃ·ᓴ ᐃᑌ·ᑭ ᐁᐅᓇ ᐊᐊ· ᑲᕽᐢᐃᐃ·ᓴ; ᓂ ᑭᖅᔭᐢᑌᓇᓗ ᐊᐊ· ᐊᔭᓇᔭᓂᐢ ᐁ ᒪᑭᐃᓇᓇ·ᑭᐢᑭᑭᓇ·, ᐊᐳᐢ ᑲᕽᐢᐃᐃ·ᓴ ᑭᐢ ᑭᖅᔭᐢᑌᓇᓗ·; ᐅᑲᓴ ᑲᕽᐢᐃᐃ·ᓴ ᑭᐢ ᐁᐅᓇᓗ ᐊᐊ· ᐊᔭᓇᔭᓂᐢ ᐁ ᒪᑭᐃᓇᓇ·ᑭᐢᑭᑭᓇ·.

23 ᐁᐅᓇᓂ ᒪᓇ ᑲ ᐅᐢᑭ ᐃᑌ·ᔭ′ ᐅ ᓄᑭᐢᐃᑲ·, ᑎᐱᐱᐳᓂ·ᐢ ᐃᓴ; ᑲᕽᐢᐃᐃ·ᓴ.

24 ᒥᓇ ᒪᓇ ᑭᐢ ᓇᐢᑐᐊ·ᐠ ᐊᔭᓇᔭᓂᐊ· ᐅᑲ ᑲ ᐊ·ᐱᐳᐠ, ᐅᒥᓱ ᐁ ᑭᐢ ᐃᑕᐢᐠ, ᒥᐢ ᑭᓴᒪᓂᐢ ᓇᓭᓐ-ᓂᒧᐃᐢ·; ᓂ ᑭᖅᔭᐢᑌᓇᓗ ᐊᐊ· ᐊᔭᓇᔭᓂᐢ ᐁ ᒪᒥᐃᓇᓇᑭᑭᓇ·.

25 ᑭᐢ ᓇᖅᑫ·ᐊ·ᓱᒪᔭᐊ· ᒪᓇ ᐅᒥᓱ ᐁ ᑭᐢ ᐃᑕᐢ, ᑭᐢᐱᐱᐳ ᒣᒥᐃᓇᓇᑭᑭᓇ·, ᐊᐠᐳᐢᑲ ᐊᐃ·ᓴ ᐅᑲᓴᐢᑌᓇᓗ; ᐯᐳᐠ ᖃᑲ: ᓂ ᑭᖅᔭᐢᑌᓇᓗ, ᐅᑲ ᐁ ᑭᐢ ᐊ·ᐱᓇᐢᐊ·, ᐅᑲ· ᓂ ᐊ·ᐱᐳ.

26 ᐁᓂᓱ ᒪᓇ ᒥᓇ ᑭᐢ ᐃᑌᐊ·ᐠ, ᖃᑲ: ᑲ ᑭᐢ ᔨᑦᐠ? ᒡᓂᓱ ᑲ ᑭᐢ ᐃᓱ ᓇᖅᑭᐢᑌᓇᓭ ᐁ ᑯᓱᓱᑲ·?

27 ᑭᐢ ᓇᖅᑫ·ᐊ·ᓱᒪᔭᐊ· ᒪᓇ, ᓴᓴ· ᐁ ᑭᐢ ᐃᐢᑕ-ᒪᓇᓇᐊ·ᑭᐢ, ᒪᓇ ᓇᒪᐃᐃ·ᓴ ᐁ ᑭᐢ ᓇᐢᑌᓇᓗ·; ᒡᓂᓱᐢᐁ ᒥᓇ ᑲ ᐃᐢᑕ ᐅᐢᑌᓇᓗ ? ᑭᐢᑕᐊ·ᑭᐢ ᑲ ᐁ ᑲ ᐅᑭᐢᑭᓇᔪᒪᐊᐃ·ᑲᓂᒥᐊ·ᑭᐢ?

28 ᐁᐊᐢᐠᐃ ᒪᓇ ᑲ ᑭᐢ ᑲᒪᒥᐢ, ᐁ ᑭᐢ ᐃᑕᐢᐠ, ᑭᐳ ᐁ ᔨᐅᑦᐁᓇᔪᒪᐊᐃ·ᑲᓂᒥᐢ; ᓄᓴᓇᐢ ᒪᓇ ᒧᔨᐢ ᓂ ᐁᖅᑭᐁᓇᔪᒪᐊᐃ·ᑲᓂᒥᐊ·ᐃᓇᓇᐢ.

29 ᓂ ᑭᖅᔭᐢᑌᓇᓗ· ᑭᓴᒪᓂᐢ ᐁ ᑭᐢ ᐊᔭᒥᐢᑌᓇᐢ ᒧᔨᐢ: ᐊᐊ· ᒪᓇ ᐊᔭᓇᔭᓂᐢ, ᓇᒪᐃ·ᓴ ᓂ ᑭᖅᔭᐢᑌᓇᓗ ᐃᐢᑕᐢ ᐊᐃ·ᓴ ᐅᑲᓴᐢᑌᓇᓗ ᐃᑌ ᐁ·ᐢᑭ ᐊᔭᓇᔭᓂᐢ, ᒥᓇ ᐁ ᔨᐢᑕ ᐅ ᑎᑌᔭᐢᑕᒧᐃᓇᓂᔭᓂᐢ, ᐁᐅᓇ ᓄᐢᑕᓇᐢ.

30 ᐊᓇ ᒪᓇ ᐊᔭᓇᔭᓂᐢ ᑭᐢ ᓇᖅᑫ·ᐊ·ᓱᒪᔭᐊ· ᐅᒥᓱ ᐁ ᑭᐢ ᐃᑕᐢ, ᒡᓂᓱᐢᑲ ᐅᐢᑌᓇᓗ ᒪᓇ ᐁ ᑭᖅᔭᐢᑌᓇᓗ ᐃᑌᐢᑕᒪᓭᐢᒡᓂᓱᐢ ᐃᐢᑕ

ᒥᓇ ᑭᓂ ᓂᐸᐅᑦᓯᕿᓗ, ᒥᓇ ᑭᓂ ᓂᓗᐊᑦᓇᓂᐅᐃᐅᓕᑦ; ᓄᓕ ᒪᓗ ᓂ ᐯ ᐃᐧᐅᑦᓯᐧ ᑭᓂ ᐊᑦᓂᓘ ᐱᒪᑎᓗᐃᓕᑦ, ᐊᐊᑦᓗᒋ ᓇᐊᑦᐦ ᒥᑦᑕᐃ ᑭᓂ ᐊᑦᓂᓘ.

11 ᓄᓕ ᑕᒥᔪᓄᓇᐃᒪᔨᑎᐅᖅᓂᐧ: ᑕᒥᔪᓄᓇᐃᓕᔨᑎᐅᖅᓄᑦᐧ ᓄ ᒪᓄᓘ ᑕ ᐱᒪᑎᓗᐃᓕᑦ ᒪᔨᑎᐅᖅᓄᑦ ᑕᖅᓂ.

12 ᒪᓄ ᓄ ᐊᐧᑦᓴᓄᓂᐃᑦᓘ, ᐅᑲ ᓄ ᓄᓇᐃᓕᑦᒪᔨᑎᐅᖅᓄᑦᓘ, ᐅᑲ ᐃᑦᐸᒪᘁ ᒪᔨᑎᐅᖅᓄᑦ, ᐅ ᐃᑦᐸᒪᘁ ᒪᐧᐃᖅᓇᓄᑦ ᐅ ᐯ ᐃᐧᐅᑦᓯᐧᑎᐅᖅᓂᐧ ᐱᒪᑎᓗᐃᓕᑦ ᐅ ᐸᓂᓯᐧ: ᐅᓂᓘ ᒪᓄ ᒪᐧᐃᖅᓇᓄᑦ, ᐅᑲ ᐅ ᓘᔭᑎᖅᓄᐧᐃᑦᓘ ᒪᔨᑎᐅᖅᓄᑦ.

13 ᐅᐊᓐᓂᓄᓇᐃᑦᓘ ᑕᐸᓯᐧ, ᑭᓀᒪ ᐊᐊᓐᓂᓄᓇᐃᓕᑦᓂᐧ, ᐅᓂᓘ ᓇᒪᐃᑦᓄ ᐸᐸᒣᓕᐧᒣᐧᐤ ᒪᔨᑎᐅᖅᓄᑦ.

14 ᓄᓕ ᑕᒥᔪᓄᓇᐃᒪᔨᑎᐅᖅᓄᑦᓂᐧ, ᓂ ᑭᓂᓄᓇᐃᒪᔨᐃᑦᓘ ᓂ ᒪᔨᑎᐅᖅᓂᐧᒪᒪᑦ, ᒥᓇ ᓂ ᑭᓂᓄᓇᐃᑕᒃᑦᓘ ᑲ ᑎᐅᖅᓇᒪᑦᐧ.

15 ᑲ ᐃᓂᓘ ᑭᓂᓄᓇᐃᑕᓘ ᐯᐧᓘᐧᑦᒋᐃᑦᓵᐧ, ᐅᓂᓘ ᓄᓐᑦ ᐅᓂᓘ ᑭᓂᓄᓇᓕᒪᑦ ᐯᐧᓘᐧᑦᒋᐃᑦᓵᐧ: ᒥᓇ ᓄᓕ ᓂ ᕮᑭᐅᓇᓕᐃᑦᓘᐧᑦᓘ ᓂ ᐱᒪᑎᓂᐃᑦᓘᐧᑦ ᒪᔨᑎᐅᖅᓄᑦᓘ.

16 ᑯᕮᓵᐧ ᒪᓗ ᒥᓇ ᒪᔨᑎᐅᖅᓄᑦᐧ ᓂ ᕮᔭᐃᑦᓘᐧᑦᓘ, ᐅᑲ ᐅᑕ ᐅᐧᐦᑎᐅ ᑎᐅᖅᓄᐧᐃᑦᓘᐧᑦᑎᑦ ᐅᒪ ᒪᔨᑎᐅᖅᓄᑦᓵᑕᒥᑦ; ᐅᐅᑯᓂᐧ ᒥᓇ ᓂ ᓄ ᐯᓂᐃᑦᓘᐧᑦᓘ, ᐅᑲᓂ ᒪᓗ ᓄᑕ ᓇᐅᑦᓘᐧ ᐃᓗ ᐃᐧᐅᑦᓯᐧᑎᐅᖅᓄᑦ ᓂ ᐱᒪᑎᓂᐃᑦᓘᐧᑦ; ᓄᑕ ᐯᓄᓘᐧ ᐃᓗ ᒪᔨᑎᐅᖅᓄᑦᓵᑕᒥᑦ, ᒥᓇ ᓄᑕ ᐯᓄᓂ ᐅᓄᓇᐃᓕ

2 (ᐁᐅᑯ ᑐᖅᐃ ᑲ ᑕᒪᔪᑯᓐᓂᕐ ᑲ ᑎᐯᔭᖏᓪᓗᑯᓴᑦ, ᑕᒪᓐᓴᑦ ᑲ ᑭᓐ ᑲᑦᓴᐅᖏᓐᓇᐅᓐᓂᕐ ᐅᐢᑕᑲᓴ ᐅᖏᑦ, ᐁᐅᑯ ᐅ ᕿᐅᓪᒪᐊᓪ ᓴᖅᓴᐊᓴᑲᓴ ᑲ ᐊᖏᑯᓂᑦ.)

3 ᐁᐅᑯ ᐅᖏᑦ ᐅ ᕿᐅᓪᒪᔭᐅᓪ ᑲ ᐯ ᐃᔪᑎᓴᖏᓪᓗᒪᑯᑦ, ᐁ ᐃᑌᓪᔭᑦ, ᑌᐯᔭᖏᑭᓴᑦ, ᑭᐢᑦ, ᐊᓓ ᑲ ᓴᑭᖏᐊᑦ ᐊᖏᖏᑯᓂ.

4 ᐃᐢᓂᐸ ᒪᓴ ᑭᓴᐢ ᑲ ᐯᖏᑕˣ, ᐅᑎᔪ ᑭᖏ ᐃᑌᓂ, ᐅᒪ ᑭᐊᔪᑯᓪᓐ ᓇᒪᐃᓪᓴ ᓂᐅᐃᓪᓂᑯᓪᓐ, ᒪᓴ ᑭᖏ ᒪᒪᖏᒋᑯᓐᐃᖏᑦ ᑭᓴᒪᓂᑐ, ᑕᓓ ᑭᓴᒪᓂᑐ ᐅ ᐯᔨᓴ ᑭᖏ ᐅᖏᑦ ᒪᒪᖏᒋᑯᐃᖏᑦ.

5 ᑭᓴᐢ ᒪᓴ ᑭᖏ ᓴᑭᖏᖏᐅᑯ ᒪᓐᓴᑦᑯᓪ, ᑕᓓ ᐅ ᑭᑯᓐᑎᑫᓪᓴᑯᓪ, ᑕᓓ ᕿᑯᓴᐊᑯᓴ.

6 ᐃᐢᓂᐸ ᒪᓴ (ᑭᓴᐢ) ᑲ ᐯᖏᑕˣ ᐁ ᑯᖏᑯᔭᐅᓪ, ᐁᑯᑕ ᑫᐅᓂᐢ ᓄᔨ ᑭᔨᓴᑲ ᑭᖏ ᑯᐅᑲ ᑯᐅᐢᑕᑦ

7 ᕿᑎᒪ ᒪᓴ ᐃᐢᐸ ᐃᑌᑲ ᐁ ᑭᓐᑭᔨᓴᑯᓓᑯᑯᓓ, ᒪᓐᑎᑎ ᑕᓓ ᐃᑐᖏᑌᑦ ᔪᑎᓴᐃˣ.

8 ᐅ ᑭᓐᑭᔨᓴᑯᓓᑯᑯᓓ ᒪᓴ ᐅᑕᔨ ᐃᑎᑦ, ᐅᑭᒪᓐ, ᔪᐅᓴ ᐅᑭᒪᓐᓴᑦ ᐁ ᐃᓄᖏ ᐱᒪᓴᔨᓐᑐᑭᑦ; ᑭ ᑎᐃᑕᖏᑦ ᑭ ᒪᓴ ᑕᓓ ᐁ ᑭᔨᓴᑲ?

9 ᑭᓴᐢ ᑭᖏ ᓓᑫᓴᑯᔨᑐᐢ, ᓓᒪ ᑭ ᕕᑕᑦᖏᑦ ᓄᔨᓴᑦ ᕮᐢ ᑎᐸᖏᐃᐱᔨᓴᑦ ᐯᔭᑦ ᐁ ᑭᔨᓴᑲᑦ? ᑭᐢᐱᐳ ᐊᐃᓴᑦ ᐊᔭᔨᓂᓄ ᐱᒧᖏᑎᑭ ᐁ ᑭᔨᓴᑲᑦ, ᓓᒪᐃᓴᑦ ᐸᖏᔨᑦ, ᑎᑫᒪ ᐃᑦᐸᖏᑦ ᐃᑦᓴᔨᔨᐃᓪᓴ ᐅᑕ ᐊᐢᑭˣ.

10 ᒪᓴ ᑭᐢᐱᐳ ᐊᔭᔨᓂᓄ ᐱᒧᖏᑎᑭ ᐁ ᑎᐱᐢᓴᑦᐳ, ᐸᖏᔨᑦ, ᑎᑫᒪ ᓓᒪᐃᓴᑦ ᑭᑭᓴᐢᖏᐃᓪᓴ ᐅᑕ ᐊᐢᑭᓐᑭˣ.

11 ᐁᐅᑯᓂ ᐅᐅ ᑲ ᐊᔭᑎᑦ; ᕿᑎᒪᒻ ᒪᓴ ᐅᑕᖏᑦ ᐃᑎᑦ, ᑭ ᔪᑎᒥᓂᐢ ᓂᕿᐢ; ᒪᓴ ᓂ ᑎᐱᖏᕿᐢ, ᑭᑦ ᓂᕿᐃᑦ ᑯᐢᓂᓓᓴ.

12 ᐅ ᑭᓐᑭᔨᓴᑯᓓᑯᑯᓓ ᒪᓴ ᑭᖏ ᐃᑎᑦᔭᑦ, ᐁᐅᔭᔨᓂᓄᖏᑯᓴ, ᑭᐢᐱᐳ ᓀᕿᓴ, ᑲᑕ ᒥᓂ ᐊᔪᐢ.

13 ᐊᑦ ᐃᔨᓴ ᑭᓴᐢ ᐁ ᑭᖏ ᓂᐱᔭᖏᑦ ᑲ ᐃᑕˣ: ᒪᓴ ᐁ ᐊᐟᔨᐱᔭᖏᑦ ᓂᕿᐃᔨᓂᓄ ᑲ ᐃᑕˣ ᑭᖏ ᐃᑎᔭᔨᓂᑦ.

14 ᑭᓴᐢ ᒪᓴ ᒧᔪᓴ ᑭᖏ ᐃᔨᖏᑕᒪᐁᔨᓄ, ᕿᐊᓴᐊᑦ ᑭᖏ ᓂᐱᓄ;

15 ᓂ ᒥᐁᔨᔭᖏᑐᓐ ᒪᓴ ᑭᔨᓴᐊᔨᓄ ᐅᖏᑭ ᐅᖏᑲ ᐁ ᑭᖏ ᐊᑦᓴᑦ, ᑭᖏ ᐅᖏᑭ ᒡᐯᖏᑕᒧᑦ; ᐅᔭᐁᔨˣ ᒪᓴ ᑭᔨᑦ ᓬᒡᒡᑦ.

16 ᐅᑎᔪ ᒪᓴ ᑰᒪᑦ ᑭᖏ ᐃᑌᓄ, ᑎᑎᒪᑦ ᐁ ᐃᔪᓂᖏᓓᔪᑯᓐᓂᓓ, ᒪᓐᑎᑎ ᑭᔨᑦ ᑭᑦᑕᓓᓐ ᐃᑐᖏᑦᑐᑭᑦ, ᑭᑭ ᐃᔨᑭ ᓂᔨᒪᒪᔨˣ.

17 ᐃᐢᓂᐸ ᒪᓴ ᑭᓴᐢ ᑲ ᕿᑯᔪˣ, ᑭᖏ ᒥᓄᐁᔨᓄ ᓴᓴᑦ ᓄᐅ ᑭᔨᓄᑯᑦ ᐁ ᑭᖏ ᐱᒥᔪᔨᔨᔪᔨ ᑭᑦᔭᔨᓄᖏᑯᓴ.

18 ᑭᔨᑕᓴᑦ ᖃᑦᐅᓴᑦᐊᒥˣ ᑭᖏ ᑯᔨᑦ ᐯᐟᑌᓂ, ᒪᑦᓄᖏ ᓄᔨ ᓂᑕᔨᑦ ᑭᖏ ᐃᑦᐱᐢᓴᖏᑦ:

19 ᒥᖏᒉᐟ ᒪᓴ ᐅᔨᑦ ᑭᖏ ᐯ ᓇᑌᓴᑦ ᒪᓐᑎᑦ ᑕᓓ ᑐᖅᐃ ᑲᑦᓴᐊᑯᓴ, ᑭᑭ ᒥᓂ ᑌᐯᖏᐃᑭᑦ ᐅ ᕿᑐᒪᔭᔨᑯᓴ ᐅᖏᑦ.

20 ᐁᐅᑭ ᒪᓐᑎᑦ, ᓴᒪᐢ ᑲ ᐯᖏᑕˣ ᐁᐟᐯ ᕿᑯᔪᑭᔭᑭ ᑭᓴᓴ, ᑭᖏ ᑭᐯᖏᖏᑌᑦ ᐁ ᑭᖏ ᓂᕿᐃᓴ ᓇᑭᐢᓂᐃᓐᐃᑭᑦ; ᑐᖅᐃ ᒪᓴ ᐃᔨᓴ ᑫᐅᓴᐃˣ ᑭᖏ ᐊᐅᓴᐃᑦ ᐃᑦᓐᑲᑦ ᐁ ᑭᖏ ᐃᑌᓂᐢ ᑭᖏ ᐃᑌᓂᐢ ᑭᖏ ᐃᑌᓂᐢ

ᑭᓪᓕᑲᒥᓂᖅ. ᑭᐳ ᐊᑦᑎᖏᑉᐳ, ᒥᓇ ᐊᓂᓂ ᐊᑦᑭᓪ-ᑭᓂᓇᓂᕐᓗ.

39 ᑲᓴᒃ ᑭᐳ ᐃᑘᐳ, ᐁᖏᑐᓂᖅ ᐊᓂᓂ. ᒪᓕᑦᑕ ᒪᖅ, ᐅ ᕕᐱ·ᒪᐊ· ᖃ ᑭᐳ ᓂᐱᓂ, ᐅᒥᓂ ᑭᐳ ᐃᑘᐳ, ᑌᕕᓂᖅᑎᑉᓂᖏᓐᓄᑦ, ᐃᓴᒃ ᒥᔭᑉᓂᓐᓄᑦ; ᑎᓇᒪ ᐃᓴᒃ ᓄᐅ ᑭᓂᖏᐳ ᑭᐳ ᓂᐱᐳ.

40 ᑲᓴᒃ ᒪᖅ ᐅᒥᓂ ᑭᐳ ᐃᑘᐳ, ᓇᒪ ᑎ ᑭ ᑭᐳ ᐃᑘᑎᑎᓄ, ᑭᓪᐱᓄ ᕿᐯ·ᖏᒪᓂ, ᑭᓂ ᐊ·ᐸᖏᒪᓄ ᑭᓴᓪᒪᓂᐳ ᐅ ᒪᒪᖅᑕᒋᓂᐊᐱ·ᓄ ?

41 ᑭᐳ ᐃᖃᑐᓄᐊ·ᓴ ᒪᖅ ᐊᓂᓂᓗ ᖃ ᐱᒥᓂᓵ ᐅᖅᓂ ᖃ ᑭᐳ ᓂᐱᓂ. ᑲᓴᒃ ᒪᖅ ᑭᐳ ᐃᑦᐸᖅᑐᕋ ᐃᕿᐱᐳ, ᐁ ᑭᐳ ᐃᑘᐳ·ᓂ, ᓇᖅᑕ, ᑭᓂ ᐊᐧᐸᓂᒥᑎᓄ ᐁ ᑭᐳ ᐯᖅᓂᓪ-ᐃᓂᓴᓄ.

42 ᓂ ᓀᐊᓐᖅᑐᓄ ᒪᖅ ᖃᑭᐊ ᐁ ᐯᖅᓪᓕᐃᓴᓄ: ᒪᖅ ᓂ ᑭᐳ ᐅᖅᓂ ᐃᑦᓵ ᐅᑯ ᐯ ᒥᖃᐸᐃᓂᓂ ᐅᑦ, ᑭᓂ ᑦᐯ·ᖏᖅᓂᖅᑐᓄᐅᓴᓄ.

43 ᐃᓪᐸ ᒪᖅ ᐅᒥᓂ ᖃ ᐊᓂᑘᓂᓴ, ᑭᐳ ᐃᓂ ᒥᓪᕆᐃ ᑌᐯ·ᓄ, ᕿᑦᓴᕿᐊᓪ, ᐯᐊ·ᓴᐃᓂ.

44 ᖃ ᑭᐳ ᓂᐱᓂ ᒪᖅ ᑭᐳ ᐯᐊ·ᓴᐃᓂ·ᓄ, ᐁ ᕮᓐᐊᓂᓂ ᐅ ᓀᓐᓴᒃ ᒥᓇ ᐅ ᓂᐱᐱᓄ ᐅᓂᓗᐃ· ᐅᑦᓂᓴᐃ·ᓂᓴ; ᒥᓇ ᐁ ᑭᐳ ᐊᑦᑲᓂᖅᑕᒪᓂᐊᓂᓂ, ᐁ ᑭᐳ ᐃᑘᐳ ᐃᑘᐳᓂᓂ ᐅᑦᓂᓴᐃ·ᓂᓴ; ᒥᓇ ᐁ ᑭᐳ ᐊᑦᑲᓂᖅᑕᒪᓂᐊᓂᓂ ᐅᑦᓂᓴᐃ·ᓂᓴ; ᒥᓇ ᐁ ᑭᐳ ᐃᑘᐳ ᐃᑘᐳ

11 ᑭᑫᒪ ᐃᓕᓴ ᐅᖓᑭ ᒥᖅᓂᓗ᙮ ᔫᔪ ᓄᐯ·"-ᑐᐊ·ᑦ, ᐁ ᑭᖅ ᒡᐯ·ᔪᓕᒧᑦ ᑭᓴᓴ.

12 ¶ ᑲ ᐊᑎ ᔪ·ᐸᓂ ᒥᖅᓂᓗ᙮ ᐊᔨᓯᓂᓂᐊ·ᑦ ᑲ ᑭᖅ" ᕆᓄ᙮ᓴᓐᓄ ᐁ ᓄᓇ ᐃᓕ"ᓂᐊᓐᓂᐃ·ᑦ, ᐃᑦᐱ ᑲ ᐯ"ᑕᖅᑭᓐ ᑭᓴᓴ ᐁ ᐯ ᐃᑐ"ᑐᓴᓇ᙮ᓂᐊᑦ ᖃᔅᑎᔪᐊᒥᓐ᙮,

13 ᑭᖅ ᐅᑎᓇᒪ·ᑦ ᔪ·ᑎᓂ"ᑲ·ᓇ ᔪᑦ ᒥᑎᑎᓂᐊ᙮ᓂᐊᖅ, ᐁ ᑭᖅ" ᓄᓇᐃ· ᓇᑭᖅᔪᐃ·ᑎᑦ, ᐁ ᑭᖅ" ᐃᓂ ᑌᐯ·ᑦ, ᐅᓴᓇ! ᓴᐁ·ᓂᖅ"ᔪᓂᓂ᙮ ᐃᑦ-ᔅᐁᐃᔅ ᐅ ᑐᑭᒪᒪ ᑲ ᐯᐃᑐ"ᑌ᙮ ᑲ ᑎᐯᓂᖅ"ᑭᑫᓂ᙮ ᐅ ᐃ·"ᔪᐃᓂ·ᓂᓴᓐ᙮.

14 ᑲᓴᑦ Ꮮᖃ, ᐃᑦᐱ ᑲ ᒥᖃᔪ·ᑦ ᐅᑦᑭ ᔨᔪᐃ· ᒥᑦᑕᑎᒧᓂᓴ, ᑭᖅ" ᑌ"ᑕᐱ᙮ ; ᑲ ᐃᕐᓂᓂᑲ"ᐃᖃᑌᓐ᙮

15 ᐁᖃᐃ·ᑲ ᔪᑦᑕᓂ, ᑭᓴ ᐁ·ᓀᓂᓂᒥᑦᐢ ᓴᓴᑦ ; ᔪ·ᐸᑦ, ᑭ ᑑᑭᒪᑦ ᐁ ᐯ ᑕᔨᓂᓗ, ᐁ ᑌ"ᑕᐱᓂ᙮ ᔨᔪᐃ· ᒥᑦᑕᑎᒧᓂᓴ.

16 ᐁᐅᔪᓂ ᐅᐅ ᓇᒪᐃ·ᑲ ᓂᒥᑦ ᑭᓂ ᓂᓯᑐ"ᑕ-ᒥᓂᐊ· ᐅ ᑭᖅᓇ"ᐊᒪᐃ·ᑲᓇ ; Ꮮᖃ ᐃᑦᐱ ᑭᓴᓴ ᑲ ᒪᒪ"ᒐᓇ"ᐃᖅ", ᐁᔨᑦᐱ ᑲ ᑭᖅᓯᓂᓂ ᐅᒥᓂ ᐁ ᐃᐅᓯᔨ-ᓇ"ᐃᑲᓯᓂ᙮, ᒪᓇ ᐅᒥᓂ ᐁ ᑭᖅ" ᐊᓂ"ᔪᑦᐃ·ᓂᓂ᙮

17 ᐊᓂᓯᓂᓂᓂ·ᑦ Ꮮᖃ ᑲ ᐃ·ᑎᐃ·ᐃ·"ᑦ ᐃᑦᐱ ᑲ ᓇᔪᒪᓂ᙮ ᕿᐃᓴᐊᐃᓴ ᑭᑦᓂᑲᒪᓂᔨ ᐅ"ᑎ, ᒪᓇ ᐁ ᑭᖅ" ᐸᓯᔨᓇᓂ᙮ ᓂᐳᐃ·ᓂᔨ ᐅ"ᑎ, ᑭᖅ" ᐊᓯ-ᒧᐊ·ᑦ.

18 ᐁᐅᔪ Ꮮᖃ ᐅ"ᑎᓂ ᐊᓂᓯᓂᓂᐊ·ᑦ ᑲ ᐯ ᓇᔨᓴ-ᑲᐃ·ᑎᑦ, ᑭᑫᒪ ᐁ ᑭᖅ" ᐯ"ᑕ"ᑎᑦ ᐁ ᑭᖅ" ᔪᑕᒥᓂ᙮ ᐅᑎᒪ Ꮮᒪ"ᒐᐃ·ᐃᑦᐱᑫᑌᐃ·ᑦ.

19 ᐁᐅᔪ Ꮮᖃ ᑲ ᐅ"ᑎᓂ ᐊᖅᓯᑌ"ᑐᓂᑦ ᐸᔅᐊᓯᓴ, ᑭ ᐃ·ᐸ"ᑌᓇᓇᐃ·ᑲ ᑦ ᐁᐃᓂ ᐸ·ᑕᐃ·ᓯᓴᑦ ? ᑭᓐᓯ, ᑲ"ᑭᓴᑲ ᐊᒥᑎᓴ"ᐅᔪ.

20 ¶ ᐊᑎ"ᓯ, Ꮮᖃ ᐁᔨᑦ ᑲᔅᐃᐃᑲ ᐊᓂᓯᓂᓂᐊ·ᑦ ᑭᖅ" ᐊᖅᐊᑦ, ᐁ ᑭᖅ" ᐯ ᐃᑐ"ᑌᑦᑭᓂᑦ ᑭᑎᒥ ᐊᖅᒥ"ᑭᓂᓂᑦ ᐁ ᑕᓯ ᐃ·"ᔪᐃᓂ"ᑐᑦ :

21 ᐁᐅᔪᓂᑦ Ꮮᖃ ᑲ ᐯ ᓇᒡᓂᑦ ᐱᔅᐃᑦ, ᐁ·"ᑎᓯ ᐯᓴᑦ ᑲᔅᐃᔅᐃᐢ, ᑭᖅ" ᓇᑕᐁ·ᓂᒪᑐᐊ·ᑦ Ꮮᖃ ᐁ ᐃᑌ·ᑦ, ᐅᑭᒪᓐ, ᓂ ᐃ·" ᐊ·ᐸᒪᓇᓇ ᑭᓴᓴ.

22 ᐱᔅᐃᑦ ᐯ ᐃᐯ"ᑌᓐ ᐁ ᐃ·"ᑕᒪᓇᐊ·ᑦ ᐊᐳᑦ-ᔅᐅᐊ· ; ᐁᔪᓂ Ꮮᖃ ᐊᐳᑦᔅᐅ ᒥᓇ ᐱᔅᐃᑦ ᐃ·"ᑕᒪ-ᐁ·ᐊ·ᑦ ᑭᓴᓴ.

23 ᑭᓴᑦ Ꮮᖃ ᑭᖅ" ᓇᑫ·ᐊ·ᔪᒣᓐ, ᐅᑎᔪ ᐁ ᐃᓯᑦ, ᓴᓴᑦ ᐃᓴ ᑕᑎ"ᑭᔪᓐ᙮ ᑎᑦᑕᑦ"ᐃᐯᒪᓇᓐ᙮ ᐃᓂᓗᐃ·ᔪᔪᓂᑦ ᑭᑦ ᒪᒪ"ᒐᐃᐃ·ᑦ, ᐁ ᑭᖅ"

43 ᑭᑫᒪ ᐊᑐ·ᓗᒣ ᑭ" ᓴᑭ"ᒉᐊ·ᓴ ᐅ ᒥᐅ·ᓄ"ᑭᓄ-ᑫᐃ·ᓂᓄ° ᐊᓄᓗᓄᓂᐊ·, ᐃᓪᐦᐢ ᑭᓴᒪᓂᔪ ᐅ ᒥᐅ·-ᓄ"ᑭᑫᐃ·ᓗ.

44 ᑮᓴᓪ ᑭ" ᐃᓗ ᑌᐯ·°, ᐁ ᑭ" ᐃᑌ·ᐟ, ᐊᓐᓇ ᐃᓴ ᑲ ᒉᐯ·ᓴᓇᒥ·, ᓇᒪᐃ·ᒪ ᑲᓂ ᓂ ᒉᐯ·ᓴᓇᒥᓕ, ᒪᑲ ᑲ ᐯ ᐃᓗᓯᑎ"ᑐᓄᓗ.

45 ᒥᓐᓇ ᑲ ᐊ·ᓪᒥ' ᐊ·ᓪᒣᐢ° ᑲ ᐯ ᐃᓗᓯᑎ"ᑐᓄᓗ.

46 ᓂ ᐯ ᐊ·ᓴᐢᓀᔪ ᐅᒪ ᐊᐢᑭᑭ, ᐊᐃ·ᓄᔪ ᒪᑲ ᖃ ᒉᐯ·ᓴᓇᒥᖃ·, ᓇᒪᐃ·ᓄ ᐊ·ᓂᑎᐱᐢᑲ° ᑲᑦ ᐁᓄ°.

47 ᑭᓪᐱᔪ ᐊᐃ·ᓄᔪ ᐊᓄᓗᓄᓂᐢ ᐯ"ᑦᑭ ᓂ ᑎᑌ·ᐃ·ᓇ, ᐁᑲ ᒪᑲ ᒉᐯ·"ᑦᕽ, ᓇᒪᐃ·ᓄ ᓂ ᔊᓇᓗ-ᐊ·ᒉᐢ: ᖃᑫᒪ ᓇᒪᐃ·ᓄ ᓂ ᐯ ᐃᔪ"ᒉᐢ ᑭᑦᑭ ᐅᓇᓗ-ᐊ·ᒋᒪᔪ ᐊᑦᑭ, ᒪᑲ ᑲᑦ ᐱᒪᓕᒉᐢ ᐊᑦᑭ.

48 ᐊᓇ ᐃᓴ ᐃᑦᑕᐅ·ᓄᓕᒥ', ᒥᓇ ᐁᑲ ᐅ·ᑎᓇᵡ ᓂ ᑎᑌ·ᐃ·ᓇ, ᐃ"ᒉᓐᐊ· ᐯᔪᐢ ᐅ·ᓇᓗᐊ·ᑎᓂᓗ': ᐃᑌ·ᐃ·ᓇ ᑲ ᑭ" ᐃᑌ·ᔪᐢ, ᐁᐅᓗᓂ ᑫ ᐅᓇᓗ-ᐊ·ᑎᓂᓗ ᐃᑦᑲ·ᑦᐢ ᑮᑭᑑ.

49 ᑮᑫᒪ ᓇᒪᐃ·ᓴ ᓄᓴ ᓂ ᑭ" ᒉᓕᒥᓗ'; ᒪᑲ ᐁ·ᐞ"ᒉᐃ·ᵡ ᑲ ᐯ ᐃᓗᓯᑎ"ᑐᓄ', ᐃ·ᓴ ᓂ ᑭ" ᒥᓐᔪ ᑲᑫᑭᒧᐁ·ᐃ·, ᑫ ᐊᐅᑌ·ᓴᔪ, ᒥᓇ ᑫ ᐃᓗ ᐊᓴ-ᒥᔪ.

50 ᒥᓇ ᓂ ᑭᑫᓄ"ᑌᔪ ᐅ ᑲᑫᑭᑭᒧᐁ·ᐃ·ᔪ ᑲᑭᑫ ᐁ ᐯᒪᑎᓗᐊ·ᓂᓄᔪ: ᐯᓇ ᒪᑲ ᑲᐅᑌ·ᓴᔪ ᑑᓗᓂ ᑲ ᑲᓗ ᐊᓴ-ᒥᔪ.

ᒪᓂᓇᒪᑲᔪ ᒥᑦᑦᓗ' ᓂᓪᓕᓴᓗ.

1 ᒪ·ᔪᓪ ᒪᑲ ᐁ ᐅᓂ"ᑭᓴᓄ ᒪᓴᓪᑯᔨᐃ·"-ᑯ"ᔨᐃ·ᔪ, ᑮᓴᓪ ᐁ ᑭᑫᓄ"ᑦᕽ ᓴᓪ· ᐁ ᐅᓂ"ᑭᓴᓄᓄ ᐅ ᑎᑦ"ᐃᐱᓪᒪ·ᔪ ᑭᑫ ᓇᑲᑦᕽ ᐅᒪ ᐊᑦᑭ, ᑭᑫ ᓇᔨ' ᐁ ᐁ·ᐞ"ᒉᐃ·ᵡ, ᐯ ᑭ" ᓴᑭ"ᑭᑭᓴᓇᒥ·ᔪ ᐱᓴᐢ ᐁ ᑭᑫᑭᑫᵡ ᑲ ᐊᑦᑭᓄ', ᑕ"ᑭ ᒪᑲ ᐁ ᑭ" ᓴᑭ"ᑭᑭ' ᐱᓴᐢ ᐁ ᔆᓂ ᐃᓪᓀᐢ'.

2 ᑲ ᔆᓂ ᑎᐱᐢᑭ ᑮᑭᓇᓂᐃᓪᔪ ᒪᑲ, ᓴᓪ· ᐁ ᑭ" ᐊᑦᑭᒥ' ᒪᓭ ᒪᓂᔆ ᐅ ᑌ"ᐃᓴᵡ ᔦᑦᑕ ᐃᑦᑲᵡᐅᓴᑦᑕ, ᓴ·ᒪᔪ ᐅ ᑯᓴᓪ, ᑭᑫ ᒥᓪᒪᔪ';

3 ᑮᓴᓪ ᒪᑲ ᐁ ᑭᑫᓄ"ᑦᕽ ᑲ"ᑭᓴᐢᑫ: ᐁ ᑭ" ᑮᓇᑯᐢ ᐅ ᑭ"ᑲᓵ ᐁᐢ·ᐞ"ᒉᐃ·ᵡ, ᒥᓇ ᒥᓪᒪᓂᔪᵡ ᐁ ᑭ" ᐯ ᐅ"ᑭᑲ, ᒥᓇ ᐁ ᓬᒉᐢ ᒥᓪᒪᓂᔪᐢ·ᓂᓄ°, ᐁ ᑭ" ᕽᑲ·"ᑌᐅᑐᒪᕽᵡ.

4 ᑎᐱᓪᑭ ᑮᑭᓯᐃᓗ·ᓂᵡ ᑭ" ᐅ"ᑭ ᕽᓯᑯ, ᐁ ᑭ" ᐃᑲᑌᑦᒉᐢ ᐅ ᕽᓇᐃ·ᓂᓴ; ᐁ ᑭ" ᐅᑎᓬᵡ ᑲᑭᑲ·ᓂᓄ°, ᐁ ᑭ" ᑲᑭ·"ᑌᐅᑐᒪᐃ·ᐢ ᑲ ᑭᑲ·ᑭᓄ" ᑭ"ᑲ·ᓂᓄ ᐅ"ᑭ ᑲ ᑭ" ᕽᑲ·"ᑌᐅᑐᒪᐃ·ᐢ.

5 ᕽᓂᒪᒪ ᒪᑲ ᐃᓴᑯᵡ ᑭ" ᑭᑫᓪᕽ ᓂᐃᓴᓄ ᐅᓬᑲᓂᵡ, ᐁᑯᑭ ᐁ ᑭ" ᑭᑫᓄ"ᑦᕽ ᐊᐅᑐᒪᐃ·ᐢ ᑲ ᕽᓇᐃ·ᓂᓴ; ᐁ ᑭ" ᐅᑎᓬᵡ ᑲᑭᑲ·ᓂᓄ°, ᐁ ᑭ" ᕽᑲ·"ᑌᐅᑐᒪᐃ·ᐢ ᑲ ᑭᑲ·ᑭᓄ" ᑭ"ᑲ·ᓂᓄ ᐅ"ᑭ ᑲ ᑭ" ᕽᑲ·"ᑌᐅᑐᒪᕽᐢ.

6 ᐁᑯᑭ ᒪᑲ ᑭ" ᐯ ᓬᑌ° ᓴ·ᒪᔪ ᐊᕽᔪ; ᐊᕽᔪ ᒪᑲ ᐅᑎᓬ ᑭ" ᑌᐯ·ᓄᐅᑭᓄᵡ, ᐁᑯᑭ ᒪᑲ ᑭ" ᐃᑲᑌᑦᒉᐢ ᐅ ᑲᑭᑲ·ᓂᓴ ᐅᓂ"ᑭᓴᓄᓄ ᐅ ᑭᑫᓄ"ᑦᕽ

ᐅᓪᓗᓵᑦ ᓴᒋᑐ. ᑭᓴᓪ ᒪᒃ ᐅᒥᓗ ᑭᐱ ΔUº, ᐃᐧᖏ ᑐᑦᒪᓕᒍ, ᑲᓕᐸ ᑐᑦ.

28 ᓇᒪ ᒪᒃ ᐊΔᐧᓴ ᐊᓕᓗᓂᓂᐊᐧ ᒃ ᐃᐧᑕᐸᓗᐊᐧ ᑭᑎᓗᐃᐧᓇᓐᓄᓂˣ ᑭᐱ ᑭᓀᐊᖏᑕᒥᐅᓂ· ϑᒃ ᒃ ᗅᖏᑦ Δᒋϑᐧ.

29 ᐊᓂᖏᑦ ᒪᒃ ᐅᒥᓗ ᑭᐱ ΔUᓂᖏᑕᒪᐧᑦ, ᑎϑᒪ ᒍᑦᑕ ᐊᓄᐧº ᑭᐊᐧᑕᐊᓂº, ᑭᓴᓪ ᒃ ᑭᐱ ᗅᖏᑦ Δᒋᐟ, ᐊᒋᐅᐧ ϑ ᓴᐸᑭᖏᑦᓴᓂ ᐃᐧᖏᑦᓇᓐᓄᐃᐧᓂᐅᐧᑭ ; ᐊᓄ, ϑᒃ: ᑭᑎ ᑕᒥᓗᐃᐧᓂᐅᐧᑭ.

30 ᓴᓴᐧ ᒪᒃ ᐅ ᑭᐱ ᗅᑎᓇˣ ᐊᑦᐸᖏᒃᓂᓂº, ᐅᑯᓗ ᓴᒪᐧ ᑭᐱ ᐊᓂ ᐊᐧᓄᐃᐧᓂᐟ : ᓴᓴᐧ ᒪᒃ ᑎᐱᓪᒃᑯᐸ.

31 ¶ ᐅᐅᑯ ᒪᒃ Δᑦᐱ ᒃ ᐊᓂ ᐊᐧᓄᐃᐧᓂᐟ, ᑭᓴᓪ ᑭᐱ ΔUº, ᐊᓗᐟ ᐃᐧᑕᐊᓂᐟ ᒪᒪᐧᑦᑕᑯᐟᐊᐧº ᐃᓂᓄᐃᐧᓂ· ᓂᓂᖏᑦ, ᒥᓇ ᑭᓴᒪᓄ ᐅᑎᓪ ᒪᒪᐧᑦᑕᑯᐟᐊᐧº.

32 ᑭᓪᐱᓂ ᑭᓴᒪᓄ ᐅᑎᖏ ᒪᒪᐧᑦᑕᑯᐟᐃᐧᖏ, ᐃᐧᓄ ᒥᓇ ᑭᓴᒪᓄ ϑᑦ ᒪᒪᐧᑦᑕᑯᐟᐅᐧº. ᐊᓴᓂᐊᐧᓂᐊᐧᓂᐟ, ᑭᓴᓪ ᒃ ᑭᐱ ᐅᑎᖏ ᐃᐧᖏᑦᓇᓐᓄᐃᐧᓂᐅᐧᑭ.

33 ᐊᐱᓪᑕᐊᐧᓂᓂᐟᓂᐅᓂ, ϑᓴᐱᐧ ᐊᑎᓄº ᑭ ᐃᐧᑲᐃᐧ-ᓂᓐᓇᐊᐧᓂº. ᑭ ᑲ ᓇᓐᓄᐃᐧᓇᐃᐧᓇᐊᐧᓂº; ᒣᐧᖏᑦ ᑲ ᑭᐱ Δᑕᑭᐧ ᐅᓄᐧᓴ, ΔU ᐅ ᐊᓂᖏᑦ, ᓇᒪᐃᐧᓄ ᑭ ᑲ ᑭᐱ ᐯ ᗅᐊᓂᐊᐧᓂº; ᐅᑎᓂ ᒥᓇ ᐊᓄᐧᐦ ᑭᓄᐃᐧᓂº ᐅ ᓂᑕᐧᓂ.

34 ᐅᓪᑭ ϑϑᓪᑭᒪᐅᐧᐃᐧᓂᐟ ᑭ ᒥᓄᓂᓇᐊᐧᓂº; ᑭᑎ ᓴᑭᐦᗅᐊᐧᓂᐟ; ᑲ ᑭᐱ ᐃᓂ ᓴᑭᐦᗅᑕᑯᐟ, ᐅᑎᓂ ᒥᓇ ᑭᓄᓂᐧᓂᐟ ᑭᐱᐃᐧᓂᐊᐧᓂº ᐅ ᑕᓪᓐᓇᐊᐧᓂᐟ.

35 ᐅᐅᑯ ᒪᒃ ϑᐦᑭᓄº ᐊᓄᓂᓄᓂᐊᐧᓂᐟ ϑ ᐅᖏᑭ ᑭᓀᐊᑕᒪᐅᐧᓂᐟ ᐅ ᐅᑎᓪᑭᓇᐦᐊᒪᓂᐊᐧᑯᐟ, ᑭᓪᐱᓂᐟ ᓴᑭᐦᗅᐃᐧᓂᐊᐧᑯᓂ.

36 ¶ ᓴᓪᒪᐟ ᐱᑯᕽ ᐅᑎᓂ ΔUº, Uᐯᓂᖏᑭᓂᐟ, ᒐᓂU ᐅ ᐊᓂᖏᑦ ? ᑭᓴᓪ ᒪᒃ ᓇᓪϑᐧᐊᐧᓂᐊᐧᑎᐧº, ΔU ᐅ ᐊᓂᖏᑦ, ᓇᒪᐃᐧᓄ ᐊᓇᐧᐦ ᑭ ᒥᓇ ᑭᐱ ᐱᒋᑎᓂᓴᐧᐳᐅ ; ᒪᒃ ᑭ ᒃ ᐱᒋᑎᓴᐧᐳᐅ ᐸᑎᒪ.

37 ᐱᑯᕽ ᐅᑎᓂ ΔUº, Uᐯᓂᖏᑭᓂᐟ, ᒐᓇᐧᑭ ᐅᒃ ᐊᓇᐧᐦ ᑭ ᑭᐱ ᐱᒋᑎᓴᐧᐳᐅᐟ ? ᑭᐱ ᑕᓴ ᓂ ᒃ ᐅᖏᑭ ᐸᑭᑎᓐᓇ ᓂ ᐱᒪᑎᓂᐊᐧᓂᐟ.

38 ᑭᓴᓪ ᒪᒃ ᓇᓪϑᐧᐊᐧᓂº, ᐅᑎᓂ ᑭ ᑭ ᒃ ᐅᖏᑭ ᐸᑭᑎᓐᓇ ᑭ ᐱᒪᑎᓂᐊᐧᓂᐟ ? ᑰᐯᐧ, ᑰᐯᐧ, ᑭ ᑎᑎᓂᐟ, ᐸᓄᐧᐊᓂᐧᓂᐟ ᓇᒪᐃᐧᓄ ᒃᑕ ᐯᐧᑰᓂᓄᐧº, ᐃᐧᓄᐃᐧᓂ ᓂᓪᐸᐧᐃᐧᓂ ᐊᓄᐧᐊᓂᐧᓂᐟ ᑎᐱᓪᑎᓂᐊᐧᓂᐟ.

ᒪᓐᓇᒪᓄ ᒥᑦᑕᖏᑦ ᓄᐅᓴᑦ.

1 ᐅᓄᐃᐧᓴᐧ ᑭ ᑌᖏᐃᐧᓂº ᒃᑕ ᒥᓂᓪᓄᑌᐱᖏᑦᑕᒧᒪᓄᐟ; ᑭ ᑰᐯᐧᖏᑦᓂᐃᐧᓂº ᑭᓴᒪᓄᑐ, ᓂᓪ ᒥᓇ ᑰᐯᐧᖏᑦᓂᐅᐧᓂᐟ.

2 ᔑᖏ ᑰᐃᐧ ᐅ ᐃᐧᓪᓄᐃᓄᓂˣ ᒥᖏᐟ ᐊᐅᓂᐃᐧᓂᐟ ᐊᐱᐃᐧᓇᐧ: ᑭᓪᐱᓂ ᐅᓄ ᐅᒥᓗ ᐅᓂ ᐃᐧᖏᑦᓄᓇᓂᐧᓄᓂ, ᑭᑦ ᑭᖏ ᐃᐧᓴᐧᑦᓇᐊᐧᓂº. ᓂ ᑎᐅᖏᑰᐟ ᑭᑎ ᓂᑕᐃᐧ ᐊᐧᐅᐧᓂᐟᖏᑦᑰᒪᓂᐟ ᐃᐅ ϑ ᐊᓂᖏᑦᓂᐟ.

3 ᑭᓪᐱᓂ ᒪᒃ ᓂᑕᐃᐧ ᐊᐧᐅᐧᓂᐟᖏᑦᑰᒪᓂᐟ ᐃᐅ ϑ ᐊᓂᖏᑦᓂᐟ, ᑲᐃᐧ ᒥᓇ ᓂ ᒃ ᐯ ᐅᖏᑭᐟ, ᐅᐧᓂ ᒪᒃ ᑎᐱᓪᒃᑯᐸ ; ᐃᐅ ᒪᒃ ᐅ ᐊᓂᖏᑦᓂᐟ, ᐁᐃᐧᐃᐧ ᑭᓪᐱᓂᐟᓂᐅᐧᑭ ᐊᓂᖏᑦᓂᐟ.

4 ΔU ᒪᒃ ᐅ ᖏᑦᓴᐧᐳᐅᐧᓂᐟ ᑭ ᑭᓪᓀᐊᖏᑦᓇᐃᐧᓂº, ᒥᓇ ᒣᐧᑲᐃᐧᓂº ᑭ ᑭᓪᓀᐊᖏᑦᓇᐃᐧᓂº.

5 ¶ ᑰᒪᐧ ᒪᒃ ᐅᒥᓗ ΔUº, Uᐯᓂᖏᑭᓂᐟ, ᓇᒪᐃᐧᓴ ᓂ ᑭᓪᓀᐊᖏᑦᓇᐃᐧᓂº ΔU ᐅ ᐊᓂᖏᑦᓂᐟ ; ᑰᓂᓂᐟ ᒪᒃ ᑭ ᐃᓂ ᑭᓪᓀᐊᖏᑦᓇᐃᐧᓂº ᒣᐧᑲᐃᐧᓂº ?

6 ᑭᓴᓪ ᐅᒥᓗ ΔUº, ᓂᓴ ᒣᐧᑲᐃᐧᓂº, ᒥᓇ ᑰᐯᐧᐃᐧᓂᐟ, ᒥᓇ ᐱᒪᑎᓂᐊᐧᓂᐟ; ᓇᒪᐃᐧᓴᐧ ᐊᓄᐧᐊᓂᓂᐧº ᑲᑦ ᑭᐱ ᐯ ᓇᑌº ᐅᐧᐟᓄᐧᐊᐧᓂᐟ, ᐱᐃ ᓂᓴ ᐅᖏᑭᐟ.

7 ᑭᓪᐱᓂ ᑭᐱ ᓀᐊᖏᑦᑕᐅᐧᓂᐃᐧᑕᓐ, ᑭ ᒃ ᓀᐊᖏᑦᒪᐧᑰᐃᐧᓂº ᓄᐱ ᑰᓇ ᐊᓄᐧᐊᓂᐧᓂᐟ; ᓇᒪᐃᐧᓴᐧᐳᐧ ᐊᓄᐧᐊᓂᓂᐧº ᑲᑦ ᑭᐱ ᐯ ᓇᑌº ᐅᐧᐟᓄᐧᐊᐧᓂˣ, ᐱᐃ ᓂᓴ ᐅᖏᑭᐟ.

8 ᐱᕽᐃᐧ ᒪᒃ ᐅᒥᓗ ΔUº, Uᐯᓂᖏᑭᓂᐟ, ᐃᐧᓂᐟᖏᑦᓂᐅᐧᓄᐟ ᐅᐧᓇᐧᖏᑰᐟᓂˣ, ᐅᐧᐃᐧ ᑭᓀᐊᖏᑦᓇᐃᐧᓂº ᑭᓪᓀᐊᖏᑦᓇᐃᐧᓂº, ᑎᓂᐧᓂᐟ ᒥᓇ ᑭᓪᓀᐊᖏᑦᓇᐃᐧᓂº.

9 ᑭᓴᓪ ᐅᒥᓗ ΔUº, ᑲᐳᓪ ᑯᐟᖏ ᐃᐧᓇᐃᐧᓂᐅᐧᓂº, ᓇᒣᓪᑲᐧ ᓄᐧ ᒪᒃ ᐅ ᑭᓪᓀᐊᖏᑦᓂᐅᐧ ᐱᕽᐃᐧ ? ᐊᓇᐧ ᑲ ᑭᐱ ᐃᐧᓂᐟᖏᑦᓂᐅᐧ ᑭᐱ ᐃᐧᓂᐟᖏᑦᓂᐅᐧᓂˣ ; ϑϑᓂ ᒪᒃ ϑᐧᐦᖏ ᐃᐧᓂᐟᖏᑦᓂᐅᐧᑭ ᐃᐧᓂᐟᖏᑦᓂᐅᐧᓂˣ ?

10 ᓇᒪ ᓄᐧ ᑭ ᑕᐯᐧᐦᑐ ᐅ ᑭᑭᓪᑲᐃᐧᓂᐟ ϑᐧᐃᐧᓂᐃᐧᓂˣ, ᒥᓇ ᐅ ᑭᑭᓪᑲᐃᐧᓂᐟ ϑᐧᐃᐧᓂᐃᐧᓂˣ ? ΔUᓂᐃᐧᓇ ᒃ Δᑎᑕᐧᓂᐟ, ᓇᒪᐃᐧᓴ ᑎᐱᓴᐅᐧ ᓂ ᑎᑕᐧᓂᐟ, ᒪᒃ ϑᐧᐃᐧᓂᐃᐧᓂˣ ᒃ ᑭᑭᓪᑲᐃᐧᓂᐟ, ᐃᐧᓴ ᑐᑦᑕ ᐅᐅ ᐊᑐᓂᐧᓂᐟ, ᓇᒪᐃᐧᓴ ᑎᐱᓴᐅᐧ ᓂ ᑎᑕᐧᓂᐟ, ᒪᒃ ϑᐧᐃᐧᓂᐃᐧᓂˣ ᒃ ᑭᑭᓪᑲᐃᐧᓂᐟ, ᐃᐧᓴ ᑐᑦᑕ ᐅᐅ ᐊᑐᓂᐧᓂᐟ.

11 ᑰᐯᐧᓂᐊᐧᓂᐟ ᐅ ᑭᑭᓪᑲᐊᐧᓂᐟ ϑᐧᐃᐧᓂᐃᐧᓂˣ, ᒥᓇ ᐅ ᑭᑭᓪᑲᐃᐧᓂᐟᐃᐧᓂᐃᐧᓂˣ : ᐊᐧᓂᐟ ϑᐧᐅᐧᓂˣ ᑰᐯᐧᓂᐧᓂᐟ ᐊᐧᓂᐟᑐᑦᑕᑯᐟᐊᐧᓂº ᑭᑭᓪᑲᐃᐧᓇᐧᑯᓂ.

12 ᑰᐯᐧ, ᑰᐯᐧ, ᑭ ᓂᓐᓇᐃᐧᓂº, ᐊᓇᐧ ᒃ ᑰᐯᐧᓂᐧᓂᐟ, ᐊᐧᓂᐟᑐᑦᑕᑯᐟᐃᐧᓇᐧ ᒃ ᐅᑎᓪ ϑᐧᐃᐧ ᐃᐧᓂᐟ ᑭ ᐅᑎᓪ ; ᐊᐧᐊᐧᓀᒣ ᑭᓂ ᐃᐧᓂᐟᖏᑦᓂᐅᐧᑭ ᐃᐧᓂᐟᖏᑦᓂᐅᐧᓂˣ ᐅᑎᓪᑭᓇᐦᐊᒪᓂᐊᐧᑯᐟ, ᑭᓪᐱᓂᐟ ᐅᑎᓪ ; ᑎϑᒪ ᓂ ᐃᐧᓴᐧᐳᐃᐧᓂᐊᐧᓂº ᑭᑭᓪᑲᐃᐧᓂᐟ ᐅᑎᓪᑭᓇᐦᐊᒪᓂᐊᐧᑯᐟ, ᑭᓪᐱᓂᐟ ᐅᑎᓪ ; ᐊᐧᐊᐧᓀᒣ ᑭᓂ ᐃᐧᓂᐟᖏᑦᓂᐅᐧᑭ ᐃᐧᓂᐟᖏᑦᓂᐅᐧᓂˣ

21 ᐊᓇ ᐃϧ› ᐅᑉ′ ᓂ ᑲϑᖏᒧᐅᐅ·Δ·ᓇ, ᒥᓇ ᑲ ᑲᓇᐅ·ᓂᑉᑕˣ, ᐅᐅᑯᓇ ᓯᓴᑭ"Δ′: ᐊᓇ Lᖃ ᓯᓴᑭ"Δ′ ᖃᑦ ϧᑭ"Δ› ᓇ" ᒡΔ·ᖏ, ᒥᓇ ᓴᖏ ᓂ ᑲ ϧᑭ"ᐊ°, ᒥᓇ ᓂ ᑲ ᑭᖏᓂ"›ᒧᒋᐊ° ᓴᖏΔ·ᓂ°.

22 ᔦᑦ Lᖃ ᑎᒥᓯ ΔUº, ᓇLᐃ·ᖏ Δᖏᓄ-ǂΔᖏ′, Uᐅᓂ"ᑭϑᖏ›, ᒡᓂᓯ ϑ Δᓯ ᐊ·<"ᑕ"Δᖏˣ ᑭᖏº, ᐅᑯᓯ ᓇLᐃ·ᖏ ᐊᖏᑭ ?

23 ᑭᖏᖏ Lᖃ ᑭ" ᓇᖏϑ·ᐊ·ᓯᒣº ᑎᒥᓯ ᐅ ᑭ" Δᒡ′, ᑭᖏ› ᐊᓂᓯᓂᓂº ϧᑭ"ΔΡ, ᖃᑦ ᖃᓇ-ᐅ·ᓂ"ᑕᑦ ᓂ ᑎUᐅ·Δ·ᓇ: ᓄ" ᒡΔ· Lᖃ ᖃᑦ ϧᑭ"ᐅº, ᐅᑯᓯ ᓂ ᖃ ᐯ ᓇᒡᓇ›, ᑭᑉ ᐃ·ϑ-ᐊ·ᑭ"′.

24 ᐊᓇ Lᖃ ᐅᖃ ᓯᓂᑭ"Δ′ ᓇLᐃ·ᖏ ᖃᓇ-ᐅ·ᓂ"ᑕᑦ ᓂ ᑎUᐅ·Δ·ᓇ: ΔUᐅ·Δ·› ᖃ ᓇ›"ᑕᒣᑦ ᓇLᔪº ᓴᖏ ᓂ ᑕ›, Lᖃ ᐅ·ᓄᑦᒡᐃ·ˣ ᐅ ᑕ› ᖃ ᑭ" ᐯ Δᓯᑎᖕ"ᐅ′.

25 ᐅᐅᑯᓂ ᐅᐅ ᖃ ᐊ·Δ·"ᑕLᑕᑯ›, ᐅ ᒣᖃ·¯ Δ·ϘΔ·ᑕᑯ›.

26 ᐅᒥᔪU"▽"Δᐅ·º Lᖃ, ᖃᓇᑎᓯ ᐊ"ᓗˣ, ᐅ·ᓄᑦᒡᐃ·ˣ ϑ ᐯ Δᓯᑎᖕ"ᐊᑦ·′ ᓂ ᑎᓯᓂ"ᖃᓯ-Δ·ᓂˣ, ᖃ"ᑭᓴº ϑϧ:ᓴ ᑭ ᖃ ᑭᑭᓄ"ᐊLᑯᐊ·º, ᒥᓇ ᖃ"ᑭᓴº ϑϧ:ᓴ ᑭ ᖃ ᑭᑭᓄᔨᑕᒧ"Δᑯᐊ·º, ᖃ"ᑭᓴº ᖃ ᑭ" ᐊᐅᑎᑕᑯ›.

27 ᑭᓴᒣΔ·ᓯΔ·› ᑭ ᓇᖃᒪᑎᓇᐊ·º, ᓂ ᑭᓴᒣ-Δ·ᓯΔ·› ᑭ ᒥᐅᑎᓇᐊ·º; ᓇLᐃ·ᖏ ᖃ Δᓯ ᒣᑭᒪᖃˣ ᐊᐅᑭ ᑭ ᑎᓯ ᒥᐅᑎᓇᐊ·º. ᐅᖃΔ·ᖏ ᑭ ᑌ"Δᐊᑦº ᖃᑦ ᒥᐅᑎᓇᐊ·º, ᒥᓇ ᖃ"ᑭᓴº ϑϧ:ᓴ ᑭ ᖃ ᑭᑭᓄᔨᑕᒧ"Δᑯᐊ·º, ᖃ"ᑭᓴº ᖃ ᑭ" ᐊᐅᑎᑕᑯ›.

28 ᑭ ᑭ" ᐯ"ᑌᓇᐊ·º ᖃ ᑭ" Δᑎᑕᑯ›, ᓂ ᓯᐯ·"ᒡ› Δᓴ, ᒥᓇ Lᖃ ᑭ ᖃ ᐯ ᓇᑎᑎᓇᐊ·º. ᑭᖏ› ᓴᖏ"Δᐅᐅ·ᑯᐊ·ᓂ, ᑭ ᖃ ᒥᔪᐊ·U"ᒡᐊ·º, ᑎϑᒪ ᓂ ᑭ" Δᒡ·›, ᓂ ᓇᒡº ᐅ·ᓄᑦᒡᐃ·ˣ: ᑎϑᒪ ᓄ" ᒡΔ· ᓇᐊ·¯ ᐊᐊ·ᓯᒣ ΔUᓴ"ᒡᓯᓯº Δᒧᐟ¯ ᓓᓴ.

29 ᓴᔪᐟ Lᖃ ᑭ ᑭ" Δ·"ᑕLᑎᓇᐊ·º Lᔪᓯ ᐯ ᑎᑎ"ᑭᔪᐟ, Δᒧᐟ ᐅ ᑎ"ᑭᔪᐟᑭ, ᑭᑭ ᕪᐟ·ᓯ-ᓴ"ᑕᒣ›.

30 ᔪᑦᑎᒪ ᓇLᐃ·ᖏ ᒥᒧᐅ ᑭ ᖃ ᐊᖏᒥ"Δᑎᓇᐊ·º: ᑎϑᒪ ᐊᒧᑭΔ· ᑎᑭLº ᐯ ᑕᓯᓯ›, ᐅϧ Lᖃ ϑϧ: ᐅ ᐊᖏ′ ᓓᓴ ᐅ"ᑭ.

31 Lᖃ ᐊᒧᑭ ᑭᑭ ᑭᑭᓴ"ᑕᒧLᖃˣ ᐅ ᓴᑭ"ᐊ› ᐅ·ᓄᑦᒡᐃ·ˣ; ᒥᓇ ᖃ ᑭ" ᐃᓯ ᒥᓇ ᑭᑭᓴ′ ϧϑᒧᑭᒧ-ᐅ·Δ·› ᐅ·ᓄᑦᒡᐃ·ˣ, ᐅᑯᓯ ᒣ·"ᑭ ᐅ ᑎᑕᒪ›. ᐸᓯᑯᓂ, ᐅϧ· ᓯᐯ·"ᑌᑕ›.

Lᒥᓇᒪᒪϧ› ᒥᑦᑕ"′ ᓂᔪᓇᓂϧ›.

1 ᓄᓴ ᐃϧ› ᑕᐯ· ᓯᒥᓇ"ᒥ›, Lᖃ ᓇ" ᒡΔ· ᑭᑭᒧᑭΔ·ᑕᓄΔ·º.

2 ᐅ ᑕ") ᐸᑭᑎ"ϧ·ᓇᑭᓯᓴ› ᐅϧ ϧ ᒥᓂᓯᐊ·ˣ ΔϧUᓇᑦ; ᑕ") Lᖃ ᐅ ᐸᑭᑎ"ϧ·ᓇᑭᓯᓴ› ϧ ᒥᓂᓯᐊ·ˣ, ᐯ"ᑭ"ᒡº, ᐊᐊ·ᓯᒣ ᑭᑭ ᒥᓂᓯᐊ·-ᓂᑕ›.

3 ᐅϧ· Lᖃ ᑯ"ᑭ ᐯ"ᑭᓯᓇᐊ·º ΔU·Δ·› ϧ ᑭ" ᐊᑕᒥᓯᐊ›.

4 ᑭ ᑭᓴϧ·› Δϩ ᓄᓴΔ·ˣ, ᑭᓴᐊ·º Lᖃ ᒥᓇ ᑭᑭ ᑭᑭᓴϧᓯᐊ›. ᒣ·"ᑭ ᐅϧ ϥ ᑭ" Δᓯᒥᓂᓯᐊ·"-ᑭᐸ› ᐊ·ᑎ"ϧ·›, ᑭᑦᐱ› ᐅϧ ᐊᑯ"ϥ› ᓯᒥᓇ"ᑎᑯˣ, ᓇLᐃ·ᖏ ᒥᓇ ᑭᓴᐊ·º ᑭᐸ ᑭᓂᓴ"ᑕᒧᐃ·º, ᑭᑦᐱ› ᐅϧ ᑭ ᑭᓴϧΔ·ᓇᐊ·º, ᑭᑦᐱ› ᐅᑯᓯ ᓂ ᑭᓴᐊ·ᓂ"ᑕᒧᐃ·º, ᑭᑦᐱ› ᐅᑯᓯ ᓂ ᑭᓴᐊ·ᓂ"ᑕᒧᐃ·º.

5 ᓄᓴ ᓯᒥᓇ"ᑎ›, ᑭᓴᐊ·º Lᖃ ᐊ·ᑎ"ϧ·ᓇ; ᐊᓇ Δϩϑᑭᓴᐊ·′: ᒥᓇ ᓄᓴ ϥ ᑭᓴϧΔ·›, ᑎᑕᒪ ᑎᑦᑕᐃ ᒥᓂᓯᐊ·ᓂ"ᑕᒧᐃ·º: ᑭϥᒪ ᐅϧ ᐊᐅᑎᐊ·ϩᐊ·º, ᑭᑦᐱ› ᐅϧ ᑭ ᑭᓴϧΔ·ᓇᐊ·º, ᑭᑦᐱ› ᐅᑯᓯ ᓂ ᑭᓴᐊ·ᓂ"ᑕᒧᐃ·º.

6 ᑭᑦᐱ› ᐅϧ ᐊᔪᓯᔪᓂº ᑭ ᑭᓴϧΔ·ᑭ, ϧᑕ ΔϧϑUᐅ·Λᐊᓇº ᒡΛᑦᓄᒣ· ᐊ·ᑎ"ϧ·› ϧ Δᓯᐅᐅᐅ·-ϧᑌ›, ᐅᑯᓯ ᐅ ᓂᐅLϧˣ; ᑎᓇ ᐊᔪᓯᔪᓂᐊ·› ᒪᐊ·ϩᐊᓇᒪ·›, ᑎᓇ ᐅ ᒪᔦᑦUᐅ·Λᐊᓇºᑭ›, ᐅᑯᓯ ᐃᑦϧ·ᑌᐊ·º.

7 ᑭᑦᐱ› Δϩ ᑭ ᑭᓴϧΔ·ϩᐊ, ᑎᓇ ᓂ ᑎUᐅ·Δ·ᓇ ᑭ ᑭᓴϧᐊϩᐊ, Λᐊ ϧϑ: ϥ ᓇᐃᑕᒪᐅ·ϥ·, ᐅᑯᓯ ϥ ᐃᑦϧ·ᑌᐊ·ϥ›.

8 ᐅᑯᑕ Lᖃ ᐅᒪ ᐅ ᒪᒪ"ᒡᑯᐊ"Δ"′ ᓄ" ᒡΔ· ᒥᑦᑕ ᑭᑭ ᑎᓂᓯᐅ·ϥ›; ᐅᑯᓯ Lᖃ ᑭ ϧ ᐅᑭᑭ-ᓄ"ᐊᒪᒪ·ᐊϧᓂᒥᓇᐊ·º.

9 ϧ ᐅᓯ ᓴᖏ"Δ′ ᐅ·ᓄᑦᒡᐃ·ˣ, ᐅᑯᓯ ᓂᑦᑕ ϧ ᐅᓯ ᓴᖏ"Δᑕᑯ›: ᐊᐳ› Lᖃ ᑕ"ᑭ ᓂ ᓴᖏ"Δᐅᐅ·-Δ·ᓂˣ.

10 ᑭᑦᐱ› ϧᓇᐅ·ᓂ"ᑕᒧᑯ ᓂ ϧϥᑭᑭᒪᐅ·Δ·ᓇ, ᑭ ϧ ᐊᐳᓇᐊ·º ᓂ ᓴᖏ"Δᐅᐅ·Δ·ᓂˣ; ᒣ·"ᑭ ϧ Δᓯᐅᐅᐅ·ᓂ"ᑕᒪ·›ᓄ" ᒡΔ· ᐅ ϧϥᑭᑭᒪᐅ·Δ·ᓇ, ᒥᓇ ᐅ ᑭ" ᐊᐳᐊ·›ᐅ ᐅ ᓴᖏ"Δᐅᐅ·Δ·ᓂˣ.

11 ᐅᐅᑯᓂ ᐅᐅ ϧ ᐊᓂᑕᒪᑯ›, ᓂ ᒥᔪᐊ·ᑕᒧᐃ·› ᑭᑭ ᐊᐳ› ᑭ ᔭΔ·ᐊ·ˣ, ᐅᑯᓯ ᑭ ᒥᔪᐊ·ᑕᒧᐃ·-ᓂᐊ·º ᑭᑭ ᓴᖏᑭᓄ›.

12 ᐅᐅᑯᓂ ᐅᒪ ᓂ ϧᑭᑭᒧᑭᒪᐅ·Δ·›, ᑭᑭ ᓴᖏ"-Δ›ᔪᔪ›, ϧ ᑭ" Δᓯᐊᓯᓴ"ᑕᒪ›.

13 ᓇLᐃ·ᔭ› ᐊᓂᓯᐅᓂº ᐊᐊ·ᓯᒣ ΔᒧᐟᐃU"ᑌᓯᐅ"-ᓴᖏ·ᓂᓯº ᐅ ᓴᖏ"Δᐅᐅ·Δ·› Δᒧᐟᐟᒧ ᒪᒪᒪ, ᑭᑭ ᐸᑭᑎ-ᓇLᐊ·"ᐸ› ᐅ Λᒧᑎᓯᐅᐅ·› ᐅ ᔪᑌL.

14 ᑭᓴᐊ·º Δϩϥᐊᓇᐊ·º, ᑭᑦᐱ› Δᓯᐟᑭᓄᔨᐊ·º, ᑭᑭ ᑭᑭᓴϧᓯᐊ›.

15 ᐅϧ· Lᖃ ᓇLᐃ·ᖏ ᐊᑦᒧᔭϧᓇᓴ ᑭ ᑎᓯᓂ-ϧᑎᑎᓇᐊ·º; ᑭϥᒪ ᐊᑦᒧᔭϧᓴ› ᓇLᐃ·ᖏ ᑭᒧᑭ-ᓂᐸᐸ ᐅ ᓯᓯᑭϧᓯ ᐅ ᔪᑭᒧL: Lᖃ ᓄᓴ ᓂ ᔪᑌLᔨ ᑭ ᑎᓯᓂ"ϧᑎᑎᓇᐊ·º; ᑭϥᒪ ϧ"ᑭᓴº ϑϧ:ᓴ ϧ Δᑎᑕᒪᐊ·ᑕᒧᐃ·º ᓄ" ᒡΔ· ᑭ ᑭᒧᑭᒪᐅ-ᓇᐊ·º.

16 ᓇLᐃ·ᖏ ᑭᓴᐊ·º ᑭ ᑭ" ᓇᐊ·ᓯᓂᓇᐊ·º, Lᖃ ᓄᓴ ᑭ ᑭ" ᓇᐊ·ᓯᓂᑎᓇᐊ·º, ᑎᓇ ᑭ ᑭ" Δᑕᑭᒥᑎᓇᐊ·º, ᑭᑭ ᓂᑕΔ· ᒥᓂᓯᐊ·ᓯᒣ›, ᒥᓇ ᑭ ᒥᓂᓯᐃ·Δ·ᓂᑕᐊ·º ᑭᑭ ᐊᐳ›; Λᐊ Lᖃ ϑϧ: ᐊ ᓇᒡᑕLᐊ·ᐅ·ϥ· ᐅ·ᓄᑦᒡᐃ·ˣ ᓂ ᑎᓯᓂ"ϧᓯᐃ·ᓂˣ, ᑭᑭ ᒥᓂᓯᐃ·ᓂᐊ·º,

17 ᐅᐅᑯᓂ ᐅᐅ ϧ ϧϥᑭᒥᑕᒧ′, ᑭᑭ ᓴᖏ"-Δ›ᔪᔪ›.

18 ᑭᑦᐱ› ᐊᑦᑭ <ϧ·ᑎᑯᓯᔪᐊ, ᑭ ᑭᑭᓴ"ᑌ-

ᓇᓀᑯᓂ ᐅ ᑭᐢ ᐸᑲᓐᑐᓄᐅ ᒪᑦᓴᐢ ᑭᓴᓀᑯᓂ ᐅ ᐸᑲᓐᑐᓀᑦᓴᓐ.

19 ᑭᐢᐱᐅ ᐅᑦ ᐊᐢᑭᓵ ᑭᢆ ᑎᐯᓗᐢᐢᓀᑯᓀᑦᓴᓐ, ᑲᑦ ᓴᑭᢆᑦᓵ ᐅᒪ ᐊᐢᑭᓵ ᑭᢆ ᑎᐯᓗᐢᐢᓀᑯᓀᑦᓴᓐ ᐅᑦ ᐊᐢᑭᓵ ᐅᒪ ᑎᐯᓗᐢᐢᓀᑯᓀᑦᓴᓐ,

ᕼᓕᓕ°; ᒪᒃ ᐃᓕᑯˣ ϟᒪᙆ ᒃ ᓂ"ᒋᐃ·ᑭ"ᐊᐊ·ᓱᑭ, ᓇᒪᐃ·ᔭ ᑫᔭᐱᐢ ᑭᑭᓯᐳᑦᕼ ᐃ·ϟᖏ"ᐱᓂᐃ·ᔪ, ᐅᑦ-ᐱᐟᑭ ᒥᐅ·ᓄ"ᑕˣ ᐅ ᓂ"ᒋᐃ·ᑭᓄ′ ᐊᓄᓱᓄᐊᐊ·ᐅ· ᐅᑦ ᐊᐟᑭˣ.

22 ᐊᔪ"¯ ᒪᒃ ᑭ ᑕᖃᓇᐊ·° ᒥ"ᑭᓄᐅ·ᓱᐃ·ᔪ: ᒪᒃ ᒥᓇ ᑭ ᒃ ᐊ·ᕮᒥᓇᐊ·°, ᑭ ᑌ"ᐃᐃ·° ᒪᒃ ᖏᑦ ᒥᕆᐊ·ᑕᒍᒪᒃᔪ, ᑭ ᒥᕆᐊ·ᑕᒍᐃᓇ·ᓂᐊ·° ᓇᒪ ᐊᐳᓱᓄᓂᐟ ᑭ ᒪᓐᒥᓂᐊ·°.

23 ᐅᑯᐱ ᑭᓱᖏᑭ ᓇᒪ ϥᒃ: ᑭ ᑲϥ·ᑎᒥᓇᐊ·°. ᑕᐯ·, ᑕᐯ·, ᑭ ᑎᑎᓇᐊ·°, ᐱᑯ ϥᒃ: ϥ ϲϥ·ᑎᒥᒪᒃ-ᐅ·ϥ· ᐅ·ᓭ"ᒋᐃ·ˣ ᓂ ᑎᓱᓂ"ᖏᐃᐃ·ᓂˣ, ᑭ ᒃ ᒥᐳᐊᐊ·°.

24 ᓇᒪᐃ·ᔭ ᖁᐅ· ϥᒃ: ᓂ ᑎᓱᓂ"ᖏᓱᐃ·ᓂˣ ᑯ"ᑭ ϲϥ·ᑭ"ᑫᒍᓇᐊ·°; ϲϥ·ᑭ"ᑫᒧᐟ ᐃᓴ, ᐅᑯᓱ ᒪᒃ ᑭ ᒃ ᐊᖏᓇᐊ·°, ᒥᓇ ᑭ ᒥᕆᐊ·ᑕᒍᐃᓇ·ᓂᐊ·° ᑭᑭ ᓴᓀᑭᓄᓗ.

25 ᐅᐅᑯᓂ ᐅᐅ ᑭ ᑭ" ᐊᐳᑎᓇᐊ·° ᐊᐅ·"-ᑭᖏᓂˣ; ᒪᒃ ᐯ ᕽᓱᓇᒪᖏ ᐃᑦᐱ ᐅᖏ ᐊᐅ·"-ᑭᖏᓂˣ ᑭᑭ ᐃ·"ᕮᒪᕽᔪ, ᒪᒃ ᒧᓱᔪ ᑭ ᒃ ᐊ·<"ᑕ"-ᐃᑎᓇᐊ·° ᐅ·ᓭ"ᒋᐃ·ˣ.

26 ᐅᑯᐱ ᑭᓱᖏᑭ ᑭ ᒃ ϥᒃ·ᑭ"ᑫᒧᓇᐊ·° ᓂ ᑎᓱᓂ"ᖏᓱᐃ·ᓂˣ; ᓇᒪᐃ·ᔭ ᑭ ᑎᑎᓇᐊ·° ᖁᑕ ᐊᖏᒥ"ᐅᑦᕽᐊ·ᔪ ᐅ·ᓭ"ᒋᐃ·ˣ ᑭᔭᐊ·° ᐅ"ᑭ:

27 ᑭᑫᒪ ᐅ·ᓭ"ᒋᐃ·ˣ ᑎᐱᔭᐅ· ᑭ ᓴᑭ"ᐃᑯᐊ·°, ᑭᑫᒪ ᑭ ᑭ" ᓴᑭ"ᐃᑯᓇᐊ·° ᑭᓴᒥ"ᑌᓂᐃ·ᔪ ᐅ·ᓭ"ᒋᐃ·ˣ ᑭᔭᐊ·° ᐅ"ᑭ:

28 ᐅ·ᓭ"ᒋᐃ·ˣ ᓂ ᑭ" ᐯ ᐅ")"ᒋᐅ·, ᐅ ᑭ" ᐯ ᕽᔪᓇᐃ· ᖁᑕ ᐊᖏᑦᕽᐊ·: ᒥᓇ, ᓂ ᓇᖁᑌᐟ ᖁᒪ ᐊᖏᑭ, ᐅ ᐃᑕ ᐅ·"ᑭᓇᐊ·ˣ.

29 ᐅ ᑭᖏᓇ"ᐊᒪᒧᐃ·ᖁᓇ ᒪᒃ ᑭ" ᐃᑎᔪ, ᑲᑦᐟ, ᐅᖁ· ᒧᓱᔪ ᑭ ᑎᑕ·ᔪ, ᓇᒪᐃ·ᔭ ᒪᒃ ᑭ ᒋᐅ·"ᑭᑲᒃ).

30 ᐅᖁ· ᒪᒃ ᓂ ᑫ"ᑭᓇ"ᐅᓇᔪ ᖁ"ᑭᓄᐅ° ϥᒃ:ᔭ ᐅ ᑭᑫᓇ"ᑕᒪᔪ, ᒥᓇ ᐅᖁ ᐅ ᓇᕮᐅ·ᓱ"ᑕᒪᔪ ᐊᐃ·ᔭᔪ ᐊᓱᓂᓱᓂ ᑭᑭ ᖁϥ·ᑭᒥᐢᔪ: ᐅᐅᑯᐊ ᒪᒃ ᖁ ᐅ"ᑭ ᒋᐯ·"ᑭᒪᕽˣ ᑭᔭᒪᓂᐅˣ ᐅ ᐯ ᐅ")"ᑌᓄᔪ.

31 ᑲᓴᔪ ᒪᒃ ᑭ" ᓇᑫ·ᐊ·ᓱᒥ°, ᐅᖁ· ᓇ ᑭ ᒋᐯ·"ᑌᓇᐊ·° ?

32 ᑲᑦᐟ, ᐯ ᕽᓱᓇᒪᖏ ᑎᐸ"ᐃᐱᓱᒪ·ᔪ, ᐅᐅ, ᓴᔪ· ᐃᔪ ᕽᓱᓇᒪᖏ, ᑭᑭ ᓱᔪ·ᔨᖏᔪ, ᖁ"ᑭᓄ° ᐊᔭ-ᓱᔭᓂ° ᖁ ᑎᐯᔭ"ᑕˣ ᐃᓱ, ᐅᑯᓱ ᑭᑭ ᐯϥᑯ ᓇᖁ-ᓱᔪ: ᐊᒋᐃᐃ·ᑭ ᓇᒪᐃ·ᔭ ᓂ ᐯϥᑯᓱ, ᒪᒃ ᐅ·ᓭ"ᒋᐃ·ˣ ᓂ ᐃ·ᖃᐃ·ᔨ.

33 ᐅᐅᑯᓂ ᐅᐅ ᑭ ᑭ" ᐊᐳᑎᓇᐊ·°, ᑯᔭ ᑭᑭ ᐅ"ᑭ ᐊᔭᔪᐟ ᑭᔭᐅᓱᐃ·ᓱᐃ·. ᐅᒋ ᐊᐟᑭˣ ᑭ ᒃ ᐊᖏᓇᐊ·° ᒥᑯᓂᑎᓱᐃ·ᔪ: ᒪᒃ ᐊ·ᖃᖏᓇᐟᑕ"ᑕᒧᐟ; ᓂ ᑭ" ᐱᑯᓂ"ᒋᐃ·ᔪ ᐊᐟᑭ.

ᒪᑎᓇᒪᖏ ᒥᒋᑦᖏ′ ᑌᕼᑯ"ᐳϟ›.

1 ᐅᐅᑯᓂ ᐅᐅ ᐃᑌ·ᐃ·ᓇ ᒃ ᑭ" ᐃᑌ·′ ᑲᔪᑦ, ᐅ ᑭ" ᐃᑌ·′, ᓄ"ᒋ, ᕽᓱᓇᒪᖏ ᑎᐸ"ᐃᐱᓱᒪ·ᔪ;

ᒪᒪ"ᒋᑯ ᑭ ᑯ′ᑦ, ᑐᑦᑕ ᑭ ᑯ′ᑦ ᑭᑎ ᒪᒃᑭ"′ ᑐ"ᑭᓄ° ᐊᔭᔪᐊᓱᐃ·, ᑭᑎ ᑲᑎᔪ′, ᖁᑭ ᑲᑎ′ ᖁᑭ ᐱᒪᑎᓱᐃ·ᔪ ᑕ") ᒃ ᑭ" ᑲᑎ′.

3 ᐅᑯᐃ ᒪᒃ ᐅᒪ ᖁᑭ ᐱᒪᑎᓱᐃ·ᔪ, ᑭᑭ ᑭᑫᔭ-ᒥᑦᑭ ᑭᔪ ᐱᐃ ᐅ ᒋᐯ·ᐃ·ᓂ ᑭᓴᒪᓄᔪᐃ·ᓴᔪ, ᑲᓇ ᑭᓴᑦ ᖁᔨ:ᑦ′, ᒃ ᑭ" ᐯ ᐃᔪᑎᓴ"ᐊᐟ.′.

4 ᑭ ᑭ" ᒪᒪ"ᒋᐃ"ᐃᑎᔪ ᐅᒋ ᐊᒥᑭˣ: ᓂ ᑭ" ᑭᔪᑭ"ᒋ ᐊᔪᑦᕽᐃ·ᔪ ᒃ ᑭ" ᑲᔭᔪᔪ ᖁᑕ ᔪᒋᒪᔪ.

5 ᐊᔪ"¯, ᐅ ᐅ"ᒋᐃ·ᒪ°, ᑭᔭ ᑎᐱᔭᐅ· ᒪᒪ"-ᒋᐃ"ᐃᔪ, ᒪᒪ"ᒋᐃᔪᐃ·ᔪ ᒃ ᐊᔭᔭᒋ ᐅ ᒣᒃ· ᐃ·ᑭ-ᐃ·ᑫ ᐅ ᒪ·ᓴ ᐊᔭᔪ ᐅᒪ ᐊᑦᑭ.

6 ᓂ ᑭ" ᑭᕽᔭ"ᑕᒧᐃ·ᔪ ᐃᔪ ᑭ ᑎᓱᓂ"ᖏᓱ-ᐃ·ᓂᐅ° ᐊᐅᔪᐳᓂᐃ·ᔪ ᐊᑦᑭˣ ᒃ ᑭ" ᐅ"ᑭ ᑲᐅᔪᔪ; ᑭᔭ ᑭ ᑭ" ᑎᐱᔭᒪᒪᔪ, ᑭᑭ ᒪᒃ ᑭ ᑭ" ᑲᐅᔪᔪ; ᑭ" ᖃᓇᐅ·ᔭ"ᑕᒪ·ᔪ ᒪᒃ ᑭ ᑎᑌ·ᐃ·ᔪ.

7 ᐊᔪ"¯ ᒪᒃ ᑭᕽᔭ"ᑕᒪ·ᔪ ᖁ"ᑭᓄ° ᒃ ᑭ" ᑲᐅᔪᔪ ᑭᔭ ᐯ ᐅ"ᑭᔪᐅᑭ.

8 ᑭᕽᒪ ᓂ ᑭ" ᑲᔭᐊ·ᔪ ᐃᑌ·ᐃ·ᓇ ᒃ ᑭ" ᑲᐅᔪᔪ; ᑭ" ᐅᑎᓇᒪ·ᔪ ᒪᒃ, ᑲᓇ ᑭ" ᑭᑭᕽᔭ"-ᒪᒪ·ᔪ ᕽᑫᓇ"ᐅᐃ·ᓂˣ ᑭᔭ ᐯ ᑭ" ᐯ ᐅ"ᑭᑲᔪ, ᑲᓇ ᑭ" ᑕᐯ·"ᒪᒪ·ᔪ ᐯ ᑭ" ᐯ ᐃᔪᑎᓱᐃ·ᔪᐅ"ᐅᔪ.

9 ᓂ ᒪᔪᒥ"ᐯᒪᒪᐊ·ᐊ·ᔪ ᐯᐅᔪᓂ′; ᓇᒪᐃ·ᔭ ᐅᒪ ᐊᑦᑭ ᓂ ᒪᔪᒥ"ᐯᒪᒪᐊ·ᑌ, ᒪᒃ ᐱᔪ ᒃ ᑭ" ᑲᔭᔪᔪ; ᕽᑫᒪ ᑭᔭ ᑭ ᑎᐯᔭᒪᒪ·ᔪ.

10 ᑲᓇ ᖁ"ᑭᓄ° ᒃ ᑎᐯᔭᒪᔨ ᑭᔭ ᑭ ᑎᐯᔭ-ᒪᐊ·ᔪ, ᑲᓇ ᑎᐯᔭᒪᔨ ᓂ ᑎᐯᔭᒪᐊ·ᔪ; ᓂ ᑭ" ᒪᒪ"ᒋᐃᐅᖁ·ᔪ ᒪᒃ ᐅᐅᑯᓂ′.

11 ᐊᔪ"¯ ᒪᒃ ᓇᒪᐃ·ᔭ ᑫᔭᐱ¯ ᐊᑦᑭˣ ᓂ ᒋᔪᔪ, ᐅᑯ ᒪᒃ ᐃ·ᔭ ᐊᑦᑭˣ ᐊᔪᐊᐊ·ᔪ, ᑭ ᐯ ᓇ·ᑎᑎᓂ ᒪᒃ. ᖁᓇᑭ ᐅ"ᒋᐃ·ᒪ°, ᖁᓇᐅ·ᔭᒥ· ᑭᔭ ᑭ ᑎᓱᓂ"ᖏᓱᐃ·ᓂˣ ᐅ"ᑭ ᐊᑯᓂ ᖁ ᑭ" ᑲᔭᔪᔪ, ᑭᑭ ᐯϥᑯᓱ ᒪᒃ, ᒋᐱᑦᑯ¯ ᖁ ᐃᔪ ᐯϥᑯϥˣ.

12 ᑐᖁ·¯ ᐅ ᓇ·ᑫᐊ·ᑭ ᐊᑦᑭˣ, ᓂ ᑭ" ᖁᓇᐅ·ᔭᒪᐊ·ᔪ ᑭ ᑎᓱᓂ"ᖏᓱᐃ·ᓂˣ; ᐊᑯᑭ ᖁ ᑭ" ᑲᔭᔪᔪ ᓂ ᑭ" ᖁᓇᐅ·ᔭᒪᐊ·ᔪ, ᓇᒪ ᒪᒃ ᐊᐃ·ᔭᔪ ᐃᑦᑭ ᐊᑯᑭ ᐊᔪᑦᕽᐃ·ᔪ ᑭ ᑎᓱᓂ"ᖏᓱᐃ·ᓂˣ ᐃᑦᑭ ᐊᐟᑭˣ ᓂ ᒪᔪᒥ"ᐯᒪᒪᐊ·ᑌ, ᐱᐱᓂᓗ ᐅᖁ ᖁ ᐃᔪ ᑎᑎᓂ"ᒪᒪᐊ·ᔪ ᑭᑭ ᐊᑦᑭˣ.

13 ᐅᖁ· ᒪᒃ ᑭ ᐯ ᓇᑎᑎᓂ; ᓂ ᐃ·"ᑌ ᒪᒃ ᐅᐅ ϥᒃ:ᔭ ᐅᒋ ᐊᑦᑭˣ, ᐃ·ᑦᐃᐊ·° ᒪᒃ ᖁᑭ ᐱᒪᑎᓱᐃ·ᓂˣ ᓂ ᒪᔪᒥ"ᐯᒪᒪᐊ·ᑌ.

14 ᓅ ᑭ" ᑲᑦᐃᐊ·ᔪ ᐃᔪ ᑭ ᑎᑌ·ᐃ·ᓇ; ᑭ" ᕼᑦ·ᑎᖁ·ᔪ ᒪᒃ ᐅᒪ ᐊᑦᑭ, ᑭᑫᒪ ᓇᒪᐃ·ᔭ ᐊᔪᑦᕽᐃ·ᔪ ᐊᑦᑭˣ ᑎᑎᓂ"ᒪᒪᐊ·ᔪ, ᒋᐱᑦᑯ¯ ᐅᖁ ᖁ ᐃᔪ ᑎᑎᓂ"-ᒋᐃᔪᐳᔪ ᐅᒋ ᐊᑦᑭˣ.

15 ᓇᒪᐃ·ᔭ ᓂ ᑎᔪ ᐊᑦᒥ"ᐃᔪ ᖁᑭ ᐅᑎᓇᒥ ᐊᑦᑭˣ ᐅ"ᑭ, ᒪᒃ ᖁᑭ ϥᓇᐅ·ᔭᒪᒥ· ᒪᑎᓂᐃ·ᓂˣ ᐅ"ᑭ.

16 ᓇᒪᐃ·ᔭ ᐅᒋ ᐊᑦᑭˣ ᑎᑎᓂ"ᒋᐃᔪᐃ·ᔪ, ᒋᐱᑦᑯ¯ ᐅᖁ ᐃᔪ ᑎᑎᓂ"ᒋᐃᔪᐳᔪ ᐅᒋ ᐊᑦᑭˣ.

17 ϥᓇᔪ"ᐃᔪ ᖁ ᒋᐯ·ᐃ·ᓂˣ ᐅ"ᑭ: ᒋᐯ·ᐃ·-ᓂᐊ·ᔪ ᖁ ᑎᑌ·ᐃ·ᔪ.

18 ᒣ·"ᑉ ᑲ ᑭ" ᐯ ᐃᓗ ᐃᓗᓂϒ"ᐅᑦ› ᐊᒋᑭ× ᐃᓗ, ᐅᑯᓗ ᓴᒋᑦ ᒣ·"ᑉ ᑲ ᐃᓗ ᐃᓗᓂϒ"ᐊ·ᑭ› ᐊᒋᑭ× ᐃᓗ.

19 ᒥᓐ Lᑲ ᐃ·ᔭᓗ·ᓄ ᐅ·"ᑉ ᑲᓐᒥ"ᐃᓗᓴ›, ᐃ·ᒋᑦᓗ·ᓄ ᑭᑉ ᑲᓐᒥ"ᐃ"ᑭ› ᒡᐯ·ᐃ·ᓂ× ᐅ"ᑉ.

20 ᓐᒪᐃᐃ·ϥ ᐱᓂ ᐅᑯ ᓂ ᑕϧᒥ"ᐅᒋᒪᓗ·ᐊ·ᑦ, ᐊᓂᑭ ᐃᓗ ᑕᒥᓐᓇᖅᑕᒥ› ᐅ ᑎᑌ·ᐃ·ᓂᑭ× ᐅ"ᑉ ;

21 ᑲ"ᑭϧᓄ Lᑲ ᑭᑉ ᐯϧᓂᑭ› ; ᒡᐱᓂᑯ¯ ᑭϧ, ᐳ"ᒡᐃ·Lᑉ, ᑲ ᐃᓗ ᑭᑉᑲᐃ·ϧ› ᒥᓐ ᓄ ᐯ ᐅᑉᑲᐃ·ᓄ›, ᒥᓐ Lᑲ ᐃ·ϧᓗ·ᓄ ᑭᑉ ᐯϧᓂ ᑭᑉᑲ¯ᑑᓂᓂ"ᓂ› : ᐅᑯᓗ ᐊᒋᑭ ᑭᑉ ᒡᐯ·ᔭᓂᖅᑕᒧᒪᑲ× ᐅ ᑭ" ᐯ ᐃᓗᓂϒ"ᐅᑦ›.

22 ᒪᒪ"ᒡᓂᓗᐃ·› Lᑲ ᑲ ᑭ" ᒥᔭᑦ› ᓄ ᑭ" ᒥᑦᐃᐊ·ᑦ ; ᐅᑯᓗ Lᑲ ᑭᑉ ᐯϧᓂᑭ, ᒡᐱᓂᑯ¯ ᑲ ᐃᓗ ᐯϧᓂᑭ× :

23 ᓄ ᑭᑉᑲᒪᐃ·ᐊ·ᑦ, ᑭϧ ᒥᓐ ᑭ ᑭᑉᑲᒪᐃ·›, ᑭᑉ ᒥᑕ"ᐊᑎᑦ› ᐃ"ᑉ"ᑑᒧᓐᓇᖅᑕᒥ› ᑭϧ ᐅ ᑭ" ᐯ ᐃᓗᓂϒ"ᐅᑦ›, ᒥᓐ ᐅ ϧᑭ"ᐊᑎᑦ, ᒡᐱᓂᑯ¯ ᑲ ᐃᓗ ϧᑭ"ᐃᓴ›.

24 ᐅ"ᒡᐃ·Lᑉ, ᓄ ᑎᑌᔭ"ᑌ› ᐃϧ, ᐃ·ᒋᒡᓗ·ᓄ ᐊᓄᑭ ᑲ ᑭ" ᒥᔭᑦ›, ᑭᑉ ᐊᐅᑉ› ᐃᑌ ᐅ ᐊᐅᑎᑦ› ; ᑭᑉ ᐊᓗ·ᐸ"ᐅᑉ› ᓄ ᒪᒪ"ᒡᓂᓂ·ᐃ·›, ᑲ ᑭ" ᒥᔭᑦ› ; ᑭᑫᒪ ᑭ ᑲ ϧᑭ"ᐃᐅ› ᐅ Lᑉᔪ ᐅᓂ"ᑭᑲᑌᑦ ᐅᒪ ᐊᒋᑭ.

25 ᐅ ᐅ"ᒡᐃ·Lᑉ ᑲ·ᔭᑦ ᐅᒡᑎᓂᓂ›, ᓇᒪ-ᐃ·ᔭ ᑭ ᑭᓐᓴᓂᒥᓂ› ᐅᒪ ᓄᔭ ᐊᒋᑭ : Lᑲ ᓄᔭ ᑭ ᑭ" ᑭᓐᓴᓂᒥᑎᑦ, ᐅᓂᗅ Lᑲ ᒥᓐ ᑭ" ᑭᓐᓴᓂᒥᑕ.ᑦ ᐅ ᑭ" ᐯ ᐃᓂᓂ"ᑭᑦ› ᓄ ᐃᓂᓂ"ᐅᑦ›.

26 ᓄ ᑭ" ᐃ·"ᓂᒪᓗ·ᐊ·ᑦ Lᑲ ᑭ ᑎᓂᓄ"ᑲᓂᐃ·›, ᒥᓐ Lᑲ ᓄ ᑲ ᐃ·"ᑌ› ; ᐊᓄᒪ ϧᑭ"ᐃᐅᑉ·ᐃ·› ᑲ ᑭ" ᐃᓂ ᐃᑭ"ᑑᓂᑦ› ᐅᒪ ᐃᓂᓂ"ᐅᑦ› ᑭᑉ ᑭᑫᑲᐃ·ᑲᑲ.

Lᑎᓄᒪᒪᓐ› ᒥᑦᑕ"′ ᐊᖏᓐᓇᖅᑐᕆ›.

1 ᐃᓕᐃ Lᑲ ᒥᑦᑭ ᑲ ᔪᓄ ᐊᖏᑌ·′ ᐅᐅ ᐃᑌ·ᐃ·ᓇ, ᑭ" ᓂᐯ·"ᑌᓄ ᐯ ᑭ" ᐊᑎ ᐃ·ᖁᐊ·′ ᐅ ᑭᓐᓂᔪ"ᐊᒪᓗ·ᓴᓇ ᐊᑲᒥ× ᓂᐃᓂᓕ ᑮᐅᔭ›, ᐅᐊᑦ ᑭ" ᐃ"ᑉᑕ·› ᑭᑎᑎᓄᓕ, ᐅᐊᑦ ᐯ ᑭ" ᐃ"ᔪᖁ′, ᐊᓂᑎ ᐅ ᑭᓐᓂᔪ"ᐊᒪᓗ·ᓴᓇ.

2 ᒥᓐ ᔪᑦᑦ, ᑲ ᑭ" ᒥᓂᒪ′, ᑭ" ᑭᖁᓐᓂᑦᑦ ᐯᐊᑦ : (ᑭᖁᒪ ᑭᑭᑦ ᒥ"ᖁᑦ·° ᐯᐊᑦ ᑭ" ᐃᓂ ᐊ·ᐃᓗ·ᖁᐟ·° ᐅ ᑭᓐᓂᔪ"ᐊᒪᓗ·ᓴᓇ.)

3 ᐃᓐᐃ Lᑲ ᔪᑦᑦ, ᑲ ᐅ"ᑎᓴ′ ᒥ"ᖁ′ ᐊᓂᓂᓄ·ᒥᓐ ᐃᓇᓂᓂᐃ·ᐅᑭᒪ·ᑭ"ᑉ ᐅᑎᑌᓂᓂᐃ·ᐅᑭᒪ·ᒥᓐ ᐃᓇ

ᐁᐃᓗᐅᒥᔪˣ, ᐃᒡ ᐅᑭᑫ ᐁ ᐃᑐ"ᑌᑭᐢ ᔫᑦᓴ ; ᓚᒪ ᒪᒃ ᓂᐱ: ᑭᒧᒣ ᓂ ᑭ" ᐃᑦᓗᓵ.

21 ᑰᓐᑉᑭ ᐅᓄ ᐁᓗᑭ ᑲᑫᓂᑎᑐᓵ ? ᑲᑫᓂᑎᑦ ᐅ ᑭ" ᐯᐟᒡᐃᓗᓵᑦ, ᓂᐱᓄ ᐅ ᑭ" ᐊᔨᒡᑭᑦ : ᑭᑦᓵ, ᑭᐢᓀᔨᒡᒪᒪᓵ ᐅ ᑭ" ᐊᔨᑌᓄᓵ.

22 ᐃᐢᐸ ᒪᒃ ᐅᒪ ᐅ ᐃᓂ ᐊᔨᑎ, ᐯᔭ ᐅᑭᒪᐊᓵ ᐁᐃᑦ ᐅ ᓄᒡᐃᓵ' ᑭ" ᐅᑦᒪ"ᐁᓵ ᑭᓴᔪ ᐅ ᑎ"ᑎ ᐅ"ᑎ, ᐅᒥᓂ ᐁ ᐃᑌᓵ', ᐅᐃᓂ ᑭ ᐁᓂ ᓇᐢᑫᐊᐊᓂᒪᒪᓵ' ᐊᐊᓵ ᒪᓚᐊᓂ ᑭ"ᑎ <ᑭᒥᑫᐃᓵᓄᓵ ?

23 ᑭᓴᐢ ᑭ" ᓇᐢᑫᐊᓂᒪᐢᑐ, ᑭᐢᐱᔭ ᒃ ᒪᒥ ᐊᔨᒥᐊᓵ, ᐊᔨᑦ ᐁ ᒪᒧᓄᐊᓵᓭ ᐁᐅᑦ : ᒪᒃ ᑭᐢᐱᔭ ᒃᓵᔨᐢ ᐁ ᑌᓵᓵ, ᓴᓐᑉᑭ ᒃ ᐅᑎᑭ ᐅᑦᒪᒪ"ᑎᐅᔨ ?

24 ᐊᓇᐢ ᒪᒃ ᐁ ᒥᒥᒪ"ᐱᓂᓵ' ᑭ" ᐃᓂᑎᑌ"ᐊᒪᐅᓵ° ᑲ'ᐁᐢᐸ ᒪᐊᓀᑎ ᑭ"ᑎ <ᑭᒥᑫᐃᓵᓄᓵ.

25 ᓴᓚᑦ ᐱᔨᔾ ᒪᒃ ᐁᑦᓀ ᑭ" ᓄᐢᐃᓵ° ᐁ ᐊᐊᓂᓂ'. ᐁᑦᓂ ᒪᒃ ᑭ" ᐃᑌᐊᓵᑦ, ᓇᒪ ᓇ ᒥᓇ ᑭᔭ ᐯᔨ ᐅ ᑭᑭᓇ"ᐊᒪᒪᓵᓴᓇ ? ᑭ" ᐊᓴᓐᑉᑭ ᐁᐃᑦ ᒪᒃ, ᐁ ᑭ" ᐃᑌᓵ', ᓇᒪᐱᓵ.

26 ᐯᔨᐢ ᐅ ᑕᑐᓀᔨᓇ ᒪᐊᓵᑦ ᑭ"ᑎ <ᑭᒥᑫᐃᓵᓄᓵ, ᒃ ᐅᑦᐊ"ᑯᒪᓂᓵᑦ ᐅᑦᒪᒪᓵᓭ ᐁᐃᑦ ᐊᔨᑫᐊ, ᐃᑌᓵ, ᓇᒪ ᓇ ᑭ" ᐊᓵᐢᐸᒥᑎ ᐁ ᑭ" ᐃᓗᐊᓵ' ᑭᑦᓂᓀᓭᓵᑦ ?

27 ᐱᔨᔾ ᒪᒃ ᑭ" ᐊᓴᓐᑉᑦᐢ: ᓴᒪᐢ ᒪᒃ ᐊᓴᓐᑉᔪᓵ ᑭ" ᑫ.

28 ¶ ᐊᓂᐢ ᒪᒃ ᓀᐁᐢᐸ ᒃ ᐊᔨᑦ ᑭ" ᐊᑎ ᐅᓐᑉ ᐯᐢᓐᑉᑦᐊᐊᓵ ᑭᓴᔪ ᐁ ᑭ" ᐃᑐᓐᑉᑦᐊᑎ ᐅᓇᒪᐁᓵᐃᓗᐅᒥᔪˣ: ᑫᑭᔪᐊᔨᑦ ᒪᒃ ; ᓇᒪ ᒪᒃ ᐃᓵᔨᐊᓵᓭ ᑭ" ᐱᐢᐃᑫᐊᓵᑦ ᐅᓇᒪᐁᓵᐃᓗᐅᒥᔪˣ, ᐁ ᓂᐢᐸᓐᑉᑭᓂᒪᐅᒥᔪˣ ; ᒪᒃ ᑫᑭ ᑭᐢᑎᑦ ᒪᒧᐢᑫᐅᐃᓵᓴᓂᒪᐅᒥᔪˣ ; ᒪᒃ ᑫᑭ ᑭᐢᑎᑦ ᒪᒧᐢᑫᐅᐃᓵᓴᓂᒪᐅᒥᔪˣ, ᐁ ᓂᐢᐸᓐᑉᑭᓂᒪᐅᒥᔪˣ, ᐁ ᐅᑦᒪᒪᓵᓭ ᐁᐃᑦ ᐊᔨᑫᐊ, ᐃᑌᓵ, ᓇᒪ ᐃᓵᔨᐊᓵᓭ ᑭ" ᐱᐢᐃᑫᐊᓵᑦ ᐅᓇᒪᐁᓵᐃᓗᐅᒥᔪˣ, ᐁ ᓂᐢᐸᓐᑉᑭᓂᒪᐅᒥᔪˣ, ᐁ ᐅᑦᒪᒪᓵᓭ ᐁᐃᑦ ᐊᔨᑫᐊ, ᐃᑌᓵ, ᓇᒪ ᐃᓵᔨᐊᓵᓭ ᑭ" ᐱᐢᐃᑫᐊᓵᑦ ᐅᓇᒪᐁᓵᐃᓗ

8 ¶ ᐃᓕᐸ ᒪᒃ ᓱᐦᕕᑊ ᒃ ᐯᐳᕽ ᐅᒪ ᐃᑌ·Δ·ᔭ, ᐊᐧᐪ·ᓭᒋ ᑭᐦ ᑯᓐᓂᑯ ;

9 ᒥᓐ ᒪᒃ ᐅ ᑭᐦ ᐲᓐᔪᑫᑊ ᐅᓇᓂᐯ·Δ·ᒃᑎᑯᕽ, ᐅᑎᓂ ᐅ ᐃᒡᓂ ᑭᓴᓴ, ᒉᓄᑌ ᐅ·ᐦᑭᓴᓐᐅ? ᒪᒃ ᑭᓴᐳ ᓇᒪᐃᔭᓴ ᑭᐦ" ᓇᓕᑫ·ᐊ·ᓂᓭᑫ°.

10 ᓱᐦᕕᑊ ᒪᒃ ᐅᑎᓂ ᐃᑌ°, ᓇᒪ ᓇ ᑭ ᑕᔭ-ᒥᐧᐃᐅ? ᓇᒪ ᓇ ᑭ ᑭᓴᓐᓴᑌᔪ ᐅ ᐊᐦᔭᐦ ᒃᑕᑭᐦ-ᐅᐃ·ᓂᐃᔭ ᑭᓂ ᑭᑕᓐᒃ·"ᐅᑦᓂ, ᒥᓇ ᐅ ᐊᐦᔭᐦ ᒃᑕᑭᐦ"ᐅᐃ·ᓂᐃᔭ ᑭᓂ ᕿᑎᓂᓂᑦ?

11 ᑭᓴᓐ ᑭᐦ" ᓇᓕᑫ·ᐊ·ᓂᓭᑫ°, ᓇᒪᓪ·ᒧ ᐃᓴ ᑭᑕ ᒃᑕᑭᐦᓂᑦ ᓇᓂᓭᑯ ᑭᓂ ᔨᑕᐃ·ᓴᓂ, ᑭᑕᐦᔪ ᐅᒃ ᐃᐧᐪᒥᐧᐃᐅ ᑭᐦ" ᑎᓵᐅᐃ·ᓴᓂ: ᐅᐅᑯᐃ ᒪᒃ ᐅᑎᓂ ᐊᓇᐧᐪ·ᐊ·ᓂᓭᑫ°, ᓇᒪᐃᔭᓴ ᐅᒃ ᐃᐧᐪᒥᐧᐃᐅ ᑭᐦ"

Δ·ᔭᔅᓂᐤ, ∇ ᐅᑭᑭᓄᐤᐊᒪᓇᐧᑊ·ᑲᐅᒥᓂᓀ, ᑭᓴᓴ, Lᑲ ᑭᒧᒪ ᑎᑫᒪ ∇ ᓀᖏᑦ, ᔨᑲᓀ, ᑭᐦ ᓇᒋᐯ·ᔭᒣᐤ ᕿᐧᐦᐊᑐ ᑭᑎ ᐅᑎᓇᙽ Δ·ᔨᐃ·ᔭᐤ ᑭᓴᓴ : ᕿᐧᐦᐊᑦ·Lᑲ ᑭᐦ ᓇᔪᓀᒣᐤ. ᑭᐦ ∨ ᐃᐣᐢᑌᐤ Lᑲ ∇ ᑭᐦ ᐅᑎᓇᙽ ᑭᓴᓴ Δ·ᔨᐃ·ᔭᐤ.

39 ᑭᐦ ∨ ᐃᐣᐢᑌᐤ Lᑲ ᒋᓇ ᓂᔨᑲᒪᖏ, ᐊᓇ ᓂᔪᑦᑦ ᑲ ᑭᐦ ∨ ᓇᒋᐢᕿᐣ ᑭᓴᓴ ∇ ᒣᑲ· ᑎᐱᖏᑲᔭᐣ, ∇ ᑭᐦ ∨ᒋᑦ Lᑲ ᑲ Δ·ᐢᑭᑭᒪᓭᑦ ∧ᐱᐤ ᒋᓇ ᒥᑎᐣ ᑕᐢᑲᐦᐃᐣ, ᐃᓇᑦᔪ ᒥᑕᐢᐣᑕᓇᐤ ᑎᐦᑫᔨᑲᐤ).

40 ᑭᐦ ᐅᑎᓇᒪᔪ Lᑲ ᑭᓴᓴ Δ·ᔨᐃ·ᔭᐤ, ∇ ᑭᐦ ∇·∇·ᑭᓇᐢᐦᔪ ᐊ·ᐱᖏᑫᓄᓭ ᐊᔪᓀ ᑲ Δ·ᐢᑭᒪᓴ·ᐢᑭ ᐅᑎᐱᐢᐦᓀ, ᒣ·ᐢᓀ ᑲ ᐃᔪᐢᑭᖏᔪ ᒋᔨᐣ ∇ ᓇᐢᐃᔭ·∇·ᓀᔪ.

41 ᐃᐹ Lᑲ ᑲ ᓀᔪ ᑭᐦᒋᓴᑲ·ᐢᐅᐣᐦᑊ ᑭᐦ ᐊᐣᐤ ᑭᐦᑎᑲᓂᐦ; ᑭᐦᑎᑲᓂᔪᓭ Lᑲ ᑭᐦ ᐊᐣᐤ ᐅᐢᑭ ᑭᓂᔭᓴᒥᓀ, ∇ᑲᐃ·ᐢᑲᐦ ᐢᓀᑲ· ᐃᐹ ᐊᔪᔭᓂᓂ ᑲ ᑭᐦ ᐱᒪᓀᔪᓭ.

42 ∇ᑯᓀ Lᑲ ᐯᒥᓀᒪᓀ ᑭᓴᓴ, ᑭᑫᒪ ᐅᒪᓂᐃ·ᑭᓀᓀᐦᐊᓀᐧᑊ·ᑲᐤ ᒋᔨᐣ; ᑭᔪᓀᐧᑊ· Lᑲ ᑭᐦ ᐊᐣᐤ ᑭᓂᔭᑲᒥᓀ.

Lᑎᓇᒪᒪᐣ ᐅᓂᒋᓇᓂᐤ.

1 ∇ ᓂᐢᑦ ᑲᓀᒪᙽ ∇ᐅᑯ ∇ ᐃᐢᑦᔭᙽ ᑭᐦ ∨ ᐃᐣᐢᑌᐤ ᒣᑦᐃ Lᙽᑌᐦᐃᐣ Δ·ᑦᐢ ᑫᑭᓴᙽ, ᑫᑲᐱᐢ ∇ ᐊ·ᓂ ᑎᐱᐢᑲᔭᙽ, ᑭᐢᔭᑲᒥᑯᓭ, ∇ ᑭᐦ ᐊ·ᐢᒪᒪ Lᑲ ᐊᓀᓂᐤ ∇ ᑭᐦ ᐃᑲᑌᓂᒥ"ᐟ ᑭᐢᔭᑲᒥᑯᓭ ᐅᐢᓀ.

2 ∇ ᓀᐯ·ᐢᓀᒋᐟ Lᑲ, ∇ ᓇᒋᐟ ᓴ·Lᙽ ᐱᒋᐦᐊ, ᒋᓇ ᓀᒋᑲ ᑭᐢᑭᓇᐦᐊᒪᐊ·ᑲᓇ, ᑭᓴᐢ ᑲ ᓴᑭᐦᐊᓀᐟ, ᐅᒥᓀ ∇ ᐃᒋᐟ, ᑭᐦ ᓀᐯ·ᐦᑕᐦᐅᓀᐟ ∇ ᑭᐦ ᐃᑲᑌᓂᒥ"ᐟ ᑭᐢᔭᑲᒥᑯᓭ ᐅᐦᓀ, ᓇᒪ Lᑲ ᓂ ᑭᑫᔭᐦᑌᓇᓄᐣ ᐃᑌ ᑲ ᐊᐣᐤᑦ.

3 ᐱᒋᐦ Lᑲ ᑭᐦ ᐊ·ᔨᐃ·ᔭᐤ, ᐊᓀᓀ ᐐᒋᐢ ᑭᑫᑭᓄᐤᐊᒪᐊ·ᑲᓇ, ∇ ᑭᐦ ∨ ᐃᐣᐢᑌᐤᐢ ᑭᐢᔭᑲᒥᑯᓭ.

4 ᒌᐱᐣᐦᐠ Lᑲ ᑭᐦ ᐊᑎ ᐱᒥᐦᐢᒌᐊᐣᐤ: ᐐᒋᐢ ᑭᑫᑭᓄᐤᐊᒪᐊ·ᑲᓇ ᑭᐦ ᐊᑎ ᓇᑲᒥᐦᐢᐦᐁᐤ ᐱᒋᐦᐊ, ᐃᐢᔭ Lᑲ ᓂᔪᑦᑦ ∇ ᑭᐦ ᑕᐦᐁᓀᐟ ᑭᐢᔭᑲᒥᑯᓭ.

5 ∇ ᑭᐦ ᓇᐊ·ᑭᐟ Lᑲ, ᐱᐢᔪᑲᒥᓭ ∇ ᑭᐦ ᐃᒋᐱᐟ, ᑭᐦ ᐊ·ᐦᑦᑦ ᐦᐦᑭᑫᐣ·ᑲᓄᑭᓇ· ∇ ᐊᐢᑌᐱᐢᐦᐅ; ᓇᒪ Lᑲ ᑭᐦ ᐱᐢᔪᐅᐣ.

6 ᑭᐦ ∨ ᑕᐦᐟ Lᑲ ᓴ·Lᙽ ᐱᒋᐦ ∇ ∨ ᐱᒥᑎᓭᓴᐢᐦᐊ·ᐟ, ∇ ᑭᐦ ∨ ᐱᐢᔪᐟ ᑭᐦᐦᑲᑲᒥᑯᓭ, ∇ ᐊ·ᐦᑦᐦ ᐦᐦᑭᑫᐣ·ᑲᓄᑭᓇ· ∇ ᐊᐢᑌᐱᐢᐦᐅ,

7 ᐊ·ᐱᔪᑫᐟ Lᑲ ᑲ ∇·∇·ᑭᓂᑲᓄᐤ"ᐱᐦᐟᐦ, ᓇᒪᐃ·ᑲ ᑭᐦ ᐊᐦᐟᐦᑌᐊᐣ· ᐦᐦᑭᑫᐣ·ᑲᓄᑭᓇ·, Lᑲ ᐦᐢᑲᐦ ᑭᐦ ᑎᑎᐯᐦᐁᐣᑎᐤ.

8 ᐃᐣᐦ Lᑲ ᑭᐦ ᐱᐢᔪᔪᐣ ᐐᒋᐢ ᑭᑫᔭᐦᐊᒪᐊᐣᐤ, ᐊᓇ ᓂᔪᑦᑦ ᑲ ᑭᐦ ᐊᐦᐟᐦᑌᐊᐣ ᑭᐦᐦᑲᑲᒥᑯᓭ, ᑭᐦ ᐊᐦᐟᐦᑌᐊᐣ· ᐦᐦᑭᑫᐣ·ᑲᓄᑭᓇ· ∇ ᐊᐢᑌᐱᐢᐦᐅ; ᐊᓇ ᑲᐦᐁᐤ Lᑲ, ∇ᐐᒋᐢ ᑭᐦ ᒋᐯ·ᐦᑦᑦ.

9 ᑭᑫᒪ ᓇᒣᐣᐦᐊ· ᑭᐦ ᑭᑫᔭᐦᑌᒪᒪ·ᐢ ᒪᐐᓇᐦᐃᑫᐃ·ᐢ, ᐊᐃᐣ·ᑭᑭ ᐊᒪᐐᐐᓭᓭᐟ ᓂᐳᐃ·ᓂᓭ ᐅᐦᑎᓭ.

10 ᒋᓇ ᑭᐦ ᑭᐅ·ᐊ·ᐢ ᑭᑫᔭᐦᐊᒪᐊ·ᑲᓇᐢ.

11 ¶ ᒣᐧᐃᐹ Lᑲ ᑭᐦ ᓂᐢᐃᔭ·ᐤ ᐊ·ᔨᐃ·ᑎᑎᓭ ᑭᐢᔭᑲᒥᑯᓭ ∇ Lᒪᐳᐟ: ᒣᑲ·ᒣ Lᑲ ∇ Lᒪᐳᐟ, ᑭᐦ ᓇᐊ·ᑭᐤ, ∇ ᑭᐦ ᐃᔨᐱᐟ ᐱᐦᐟ ᑭᐢᔭᑲᒥᑯᓭ.

12 ∇ ᐊ·ᐸᒪᐟ Lᑲ ᓂᐟ ᐅᐟᐦᐊᐣ ∇ ᐊ·ᐱᔭᑲᐱᙽ, ∨ᙽᑊ ᐅ ᐢᑎᐦᑲ·ᓂᔭᓭ, ᒋᓇ ᐐᒋᐢ ᐅ ᐟᑎᓂᙽ, ᐃᐢ ᐃᔨᐤ ᑭᐦ ᐊᐦᐟᐦᑌᐊᐣ ᑲ ᐊᐢᑌᐱᐢᐦᐅ.

13 ᐅᒋᐟ Lᑲ ᐃᑌᐊ·ᑊ, ᐃᓇᑫ·ᐤ, ᐸᓇᐦᑭ ᑲ Lᐳᐅᑊ? ᐅᒋᐟ ᐃᑌᐤ, ᑭᑫᒪ ᑭᐦ ᐅᑎᓇᒪᒪ·ᐢ ᓂ ᑎᐱᐢᐦᐁᐤ ᐊᓇ ᐊᐦᐟᐦᑌᐊᐣ· ᐦᐦᑭᑫᐣ·ᑲᓄᑭᓇ· ᐃᐣᐢᑌᐱᐢᐦᐅ, ᐃᐢᔭ Lᑲ ᓂ ᑭᑫᔭᐦᑌᐊᐣ ᐃᑌ ᑲ ᐊᐦᐟᐦᑌᐊᐣ.

14 ᐃᐣᐦ Lᑲ ᐅᒋᐟ ᑲ ᐃᑌᐤ·ᐟ, ᑭᐦ ᑫᐧᑭᑫᑲ·ᐸᐃᐤ·ᐦ, ∇ ᑭᐦ ᐊᐧᐦᐸᐃᐤ·ᐟ, ᓇᒪ Lᑲ ᑭᐦ ᑭᑫᔭᐦᑌᐊᐣ ᑭᐦᐦᑲᑲᒥᑯᓭ ᐃᑌ ᑲ ᑭᐦ ᑭᑫᔭᐦᑌᐊᐣ ᐃᑌ ᑲ ᐊᐦᐟ

ᐃᓗᑎᖏᓐᓂᖅᓂ ᐁ ᐅᑎᑫᑲᓗ ᑭᐢᑕᖏᓚᓐᓚᓪ, ᒥᓪ ᐁᑲ ᐅᓪᓚᒪᓂ ᓂ ᑎᖏᑎ ᐅ ᖃᐱᑲᕽ, ᓪᒪᐃᓚᓴ ᓂ ᑲ ᒋᐯᖏᑐᓗ.

26 ¶ ᑲ ᐅᓂ ᐊᖃᓪᓚᐅ ᐹᓗᑲᑊ ᒪᓚ, ᒥᓪ ᐅ ᑭᐢᑉᓄᐊᑕᓪᓚᓪᓚᓪ ᐲᖏᖏᕽ ᑭᖅ ᐊᖃᓪᓚᐅᓪ, ᒋᒪᖅ ᒪᓚ ᑭᖅ ᐃᓪᐁᓪᓴ: ᐅᑯᓪᐟ ᑭᖅ ᐊᖃᓪᓚᐅᓪᓚᓪᓚᓪ, ᐅᒥᓗ ᐅ ᑭᖅ ᐃᑕᓪᓴᓪᓚ, ᒋᐢᑕᐃᓚᐅᑭᖅ ᐊᖃᓪᓚᐅᓪᓚᓪᓚᓪ.

27 ᑭᖅ ᐃᑕᓴ ᒪᓚ ᒋᒪᔪᓗ, ᐯ ᐃᓪᓴᑎᖏᓐᓂᖅᓂ ᐃᓕᓴ ᐅᐱ, ᐊᓪᓴᐱᑕ ᒪᓚ ᓂ ᑎᖏᑎᓂᖅ; ᒥᓪᐃᓚᓴ ᐊᖃᓪᓚᐅᓪᓚᓪ, ᐅᑎᓴᓪᓚᓪᓚᓪ ᐊᖃᓪᓚᐅᓪᓚᓪᓚᓪ ᐅᑎᓴᓪᓚᓪᓚᓪᓚᓪ ᐊᖃᓪᓚᐅᓪᓚᓪᓚᓪᓚᓪ ᐅᑎᓴᓪᓚᓪᓚᓪᓚᓪᓚᓪ ᐊᖃᓪᓚᐅᓪᓚᓪᓚᓪᓚᓪᓚᓪ ᐅᑎᓴᓪᓚᓪᓚᓪᓚᓪᓚᓪᓚᓪ ᐊᖃᓪᓚᐅᓪᓚᓪᓚᓪᓚᓪᓚᓪᓚᓪ ᐅᑎᓴᓪᓚᓪᓚᓪᓚᓪᓚᓪᓚᓪᓚᓪ ᐊᖃᓪᓚᐅᓪᓚᓪᓚᓪᓚᓪᓚᓪᓚᓪᓚᓪ ᐅᑎᓴᓪᓚᓪᓚᓪᓚᓪᓚᓪᓚᓪᓚᓪᓚᓪ ᐊᖃᓪᓚᐅᓪᓚᓪᓚᓪᓚᓪᓚᓪᓚᓪᓚᓪᓚᓪ ᐅᑎᓴᓪᓚᓪᓚᓪᓚᓪᓚᓪᓚᓪᓚᓪᓚᓪᓚᓪ ᐊᖃᓪᓚᐅᓪᓚᓪᓚᓪᓚᓪᓚᓪᓚᓪᓚᓪᓚᓪᓚᓪ ᐅᑎᓴᓪᓚᓪᓚᓪᓚᓪᓚᓪᓚᓪᓚᓪᓚᓪᓚᓪᓚᓪ ᐊᖃᓪᓚᐅᓪᓚᓪᓚᓪᓚᓪᓚᓪᓚᓪᓚᓪᓚᓪᓚᓪᓚᓪ ᐅᑎᓴᓪᓚᓪᓚᓪᓚᓪᓚᓪᓚᓪᓚᓪᓚᓪᓚᓪᓚᓪᓚᓪ ᐊᖃᓪᓚᐅᓪᓚᓪᓚᓪᓚᓪᓚᓪᓚᓪᓚᓪᓚᓪᓚᓪᓚᓪᓚᓪ ᐅᑎᓴᓪᓚᓪᓚᓪᓚᓪᓚᓪᓚᓪᓚᓪᓚᓪᓚᓪᓚᓪᓚᓪᓚᓪ ᐊᖃᓪᓚᐅᓪᓚᓪᓚᓪᓚᓪᓚᓪᓚᓪᓚᓪᓚᓪᓚᓪᓚᓪᓚᓪᓚᓪ ᐅᑎᓴᓪᓚᓪᓚᓪᓚᓪᓚᓪᓚᓪᓚᓪᓚᓪᓚᓪᓚᓪᓚᓪᓚᓪᓚᓪ ᐊᖃᓪᓚᐅᓪᓚᓪᓚᓪᓚᓪᓚᓪᓚᓪᓚᓪᓚᓪᓚᓪᓚᓪᓚᓪᓚᓪᓚᓪ ᐅᑎᓴᓪᓚᓪᓚᓪᓚᓪᓚᓪᓚᓪᓚᓪᓚᓪᓚᓪᓚᓪᓚᓪᓚᓪᓚᓪᓚᓪ ᐊᖃᓪᓚᐅᓪᓚᓪᓚᓪᓚᓪᓚᓪᓚᓪᓚᓪᓚᓪᓚᓪᓚᓪᓚᓪᓚᓪᓚᓪᓚᓪ ᐅᑎᓴᓪᓚᓪᓚᓪᓚᓪᓚᓪᓚᓪᓚᓪᓚᓪᓚᓪᓚᓪᓚᓪᓚᓪᓚᓪᓚᓪᓚᓪ ᐊᖃᓪᓚᐅᓪᓚᓪᓚᓪᓚᓪᓚᓪᓚᓪᓚᓪᓚᓪᓚᓪᓚᓪᓚᓪᓚᓪᓚᓪᓚᓪᓚᓪ ᐅᑎᓴᓪᓚᓪᓚᓪᓚᓪᓚᓪᓚᓪᓚᓪᓚᓪᓚᓪᓚᓪᓚᓪᓚᓪᓚᓪᓚᓪᓚᓪᓚᓪ ᐊᖃᓪᓚᐅᓪᓚᓪᓚᓪᓚᓪᓚᓪᓚᓪᓚᓪᓚᓪᓚᓪᓚᓪᓚᓪᓚᓪᓚᓪᓚᓪᓚᓪᓚᓪ ᐅᑎᓴᓪᓚᓪᓚᓪᓚᓪᓚᓪᓚᓪᓚᓪᓚᓪᓚᓪᓚᓪᓚᓪᓚᓪᓚᓪᓚᓪᓚᓪᓚᓪᓚᓪ ᐊᖃᓪᓚᐅᓪᓚᓪᓚᓪᓚᓪᓚᓪᓚᓪᓚᓪᓚᓪᓚᓪᓚᓪᓚᓪᓚᓪᓚᓪᓚᓪᓚᓪᓚᓪᓚᓪ ᐅᑎᓴᓪᓚᓪᓚᓪᓚᓪᓚᓪᓚᓪᓚᓪᓚᓪᓚᓪᓚᓪᓚᓪᓚᓪᓚᓪᓚᓪᓚᓪᓚᓪᓚᓪᓚᓪ ᐊᖃᓪᓚᐅᓪᓚᓪᓚᓪᓚᓪᓚᓪᓚᓪᓚᓪᓚᓪᓚᓪᓚᓪᓚᓪᓚᓪᓚᓪᓚᓪᓚᓪᓚᓪᓚᓪᓚᓪ ᐅᑎᓴᓪᓚᓪᓚᓪᓚᓪᓚᓪᓚᓪᓚᓪᓚᓪᓚᓪᓚᓪᓚᓪᓚᓪᓚᓪᓚᓪᓚᓪᓚᓪᓚᓪᓚᓪᓚᓪ ᐊᖃᓪᓚᐅᓪᓚᓪᓚᓪᓚᓪᓚᓪᓚᓪᓚᓪᓚᓪᓚᓪᓚᓪᓚᓪᓚᓪᓚᓪᓚᓪᓚᓪᓚᓪᓚᓪᓚᓪᓚᓪ ᐅᑎᓴᓪᓚᓪᓚᓪᓚᓪᓚᓪᓚᓪᓚᓪᓚᓪᓚᓪᓚᓪᓚᓪᓚᓪᓚᓪᓚᓪᓚᓪᓚᓪᓚᓪᓚᓪᓚᓪᓚᓪ ᐊᖃᓪᓚᐅᓪᓚᓪᓚᓪᓚᓪᓚᓪᓚᓪᓚᓪᓚᓪᓚᓪᓚᓪᓚᓪᓚᓪᓚᓪᓚᓪᓚᓪᓚᓪᓚᓪᓚᓪᓚᓪᓚᓪ ᐅᑎᓴᓪᓚᓪ ᐊᖃᓪᓚᐅᓪᓚᓪ ᐅᑎᓴᓪᓚᓪ ᐊᖃᓪᓚᐅᓪᓚᓪ ᐅᑎᓴᓪᓚᓪ ᐊᖃᓪᓚᐅᓪᓚᓪ ᐅᑎᓴᓪᓚᓪ ᐊᖃᓪᓚᐅᓪᓚᓪ ᐅᑎᓴᓪᓚ

20 ᐋᒡᕄ ᒪᒃ, ᐁ ᓀ.ᐟᑭᐳᓴᐸᐃᓐᑦ, ᓴᐦᑦᒪᐟᑭ ᑭᐟᑭ-ᔅᐊᒪᒪᓴᐃᓐᑲᓐ ᑲ ᓴᑭᑦᐃᓯ ᑭᓴᐟ, ᐁ ᐯ ᐱᒥᑎᓴ"ᐃᓐ-ᑫᓕᓯ; ᐅᐁᔪ ᑭᓐ ᑲ ᓴᓯᓯᒧᐟ ᓴᐦᑭᐳᓂᓕᓕᓰ ᐁ ᑎᐱᓯᐃᓐᑦ"', ᑭᓐ ᑲ ᑭᑦ ᐃᑌᐦᑦ, Uᐯᓕ"-ᑭᑫᓕᓯ, ᓴᓐᓐ ᑲ ᒥᓯᒥᐟ?

21 ᐋᒡᕄ ᒪᒃ, ᐁ ᓴᐦᑦᒪᐟ, ᐃᑌᐤ ᑭᓴᓴ, Uᐯᓕ"-ᑭᑫᓕᓯ, ᑫᑲ: ᒪᒃ ᐊᐃᐦ ᐊᓕᓯᓕᐤᐦ ᑫ ᔨᑦᓰ?

22 ᑭᓴᐟ ᒪᒃ ᐅᒥᓯ ᐃᑌᐤ, ᐸᐟᐱᓕ ᐃᑌᓕ"ᒧᒪᐟ ᑭᓯ ᐊᐱᓯ ᐋᓯᐟ ᑲᑦ ᐯ ᓴᓯᓯᓓᐟ, ᑫᑲ: ᐁ.ᐟᑭᓯ ᒧᒪᐦᑭᒪᐟ?

23 ᒥᓯᐁ· ᒪᒃ ᑭᐤ ᒧᒪᒧᐟᑌᒪᒃᐟ ᐅᒪ ᐃᑌ·ᐃ·ᐟ ᐃᓯ ᐁ ᐊᐅᓕᐟ ᑲ ᐅᐃ·ᑭᓴᓂᐟᐟ, ᐅᑲ ᑭᓯ ᓂᐱᓯ ᐊᓓ ᑭᐟᓄᐟ ᑲ ᐅᐃ·ᑭᓴᓂᐟᐟ, ᐁ ᐯ ᓴᓯᓯᓓᐟ, ᑫᑲ: ᑭᓕ ᑲ ᐁᐟᑭᐳᓴᐸᐃᓐᑦ"ᒪᒪᐟ?

24 ᐁᐅᔪ ᐊᐊ· ᑭᐟᑭᓄᐤᐦᑲ"ᐊᒪᐊ·ᑲᐟ ᑲ ᐊᐧᐩᒡᐤ ᐅᐅ ᑫᑲ:ᓕ, ᒥᓓ ᒪᓯᓓ"ᐊᓕ ᐅᐅ ᑫᑲ:ᓕ: ᓂ ᑭᐟᑫᓕᓯ-ᑌᓓᐟ ᒪᒃ ᐁ ᒡᐯ·ᒪᑲᓂᓕᓕᐟ ᐅ ᑎᑦᑭᒧᐃᓐᐟ.

25 ᐊᐅᐊ· ᒪᒃ ᒥᓯᐟᐟ ᐞᑦᑌ ᑭᓴᓴ ᑲ ᑭᑦ ᐅᐧᐩᒡᐤ, ᑭᐟᐱᓕ ᑲ ᐃᓯ"ᑕᓯᓯᑭ ᒪᓯᓓᐟᐃᓓᑌᑭ, ᓂ ᑎᑌᓕ"ᑌᐟ ᓓᒪᐃᓕᓕᐟ ᐊᐅᐟᑭᓓ ᐅᐤᐦᑭᓓ ᐞᑦᑭᓓ ᐅᐤᐦᑭᓓ ᐁᐟᑭᐳᓴᐸᐃᓐᑦ"ᒪᒪᐟ ᑲ ᐅᐃ·ᑭᓴᓂᐟᐟ, ᑫᑲ: ᑭᑭᒪᒪᐟ ᐁᐟᑭᐳᓴᐸᐃᓐᑦ"ᒪᒪᐟ ᐅᐅ ᑫᑲ:ᓕ: ᓂ ᑭᐟᑫᓕᓯ-ᑌᓓᐟ ᒪᒃ ᐁ ᒡᐯ·ᒪᑲᓂᓕᓕ

ᓴᓂᓪᓂ ᒥᑦᖃᑐᒥᓴᓂ ᓂᓯᓪᓴᓂ ᐊᑦᓴᐊᓕᓂ ᑭᓐ ᐃᖏ-ᑕᖏᓴᓪᓕ.,)

16 ᐊᑦᓯᓴᓄᑎ ᒪᓴ ᓄᑭᖅᓄᑎ, ᐅᒪ ᒪᓯᓴᖏ-ᐃᑫᐃᓕᐳ, ᐊᓂᒪ ᑲᓴᓪᒪᓯ ᐊᖏᓴᒪᑦ ᐊᖏᖅ ᐅ ᐃᓄᓴᓕ ᑌᐱᐳᐊ ᐅᖏᓯ ᑲ ᑭᓐ ᐃᓯ ᑭᖅᓂ ᐊᑦᓴᒪᒪᑦ ᐊᖏᐃ ᐃᓪᓚᓄ-ᕕᐊᓕ ᑭᓴᓴ ᑲ ᑭᓐ ᓄᑎᓴᓴᓯ.

17 ᑭᑫᒪ ᐃᓪᑕᓯ ᑭ ᑭᓐ ᐊᑦᓯᕕᑭᑲᐃᓖᓴᓪᒪᓴᓐ, ᒪᓴ ᐅ ᑭᓐ ᐅᑎᓄᑕ ᕮᖏᑭ ᐃᓯᕕᑦᐃᓕᓯ.

18 ᐊᐳᑦ ᒪᓱ ᐊᐅᓯᓴᓂᑭ ᑭᓐ ᐊᑕᑫᓂᑭ ᑭᑐᓂ-ᑲᓂᓴᑭ ᒪᒧᐅᐃᓂᓴᑭ ᐁ ᑎᕮᐊᒪᒪᑦ ᐅᖏᑦ, ᐁᑦᓯ ᐁ ᑭᓐ ᐊᑦᓯᑭᓂᑦᓯᓴᓯ, ᐊᐱᖏᑕᓐ ᑭᓐ ᐃᓯ ᐊᑦᓯᑭᓂᑦᓯᓴᓯ, ᑲᑫᒪ ᑲᓐᖅᓂᑦᓯᓴᓯ ᑭᓐ ᐃᓯ ᐊᑦᓯᑭᓂᑦᓯᓴᓯ.

19 ᐁᑦᓯ ᒪᓱ ᑭᓐ ᑭᑫᓴᖏᒪᒪᑦ ᑲᖏᖅᓂ ᑳᐅᑦᓴᐊᒥᓐ ᑲ ᐅᑕᑭᑭᓂ: ᐁᐅᑦ ᒪᓱ ᐅᖏᓯ ᐊᓂᒪ ᑭᑐᑲᓂ ᑲ ᐃᓯᓂᖏᑕᖏᓂ ᑎᐱᓴᐅᓐ ᑭᑭᓴᐅᒪᑦ, ᑭᑫᖅᑕᖏ ᒪᓱ ᐅᑲᐃᓴᓐ ᐊᐃᓯᓴᓂᑭ ᐁᑦᓯᐊᓂᑦ; ᒪᓴ, ᐅ ᑎᒪᓯᐊᓐᑎᐃᓐᓂ ᑭᑫᑕ ᐁᑦᓯᐊᓂᑦ ᐁᐅᑦ ᐊᓂᒪ ᐁ ᐃᑕᓐᓂᓯ, ᒥᖏᐃᓄᒪᒪ, ᐁᐅᑦ ᐊᓂᒪ ᐁ ᐃᑕᓐᓂᓯ, ᒥᖏᐃᓄᒪᒪ.

20 ᑭᑫᒪ ᐃᑦᓯᓴᐃᑲᑌᐤ ᐊᓂᑦ ᓂᑲᒧᐃᓐ ᒪᓯᓴᐃᑲᓂᓴ, ᑭᑫᑦ ᐅ ᑎᐟᐊᓴᐃᓴ ᑲᑦ ᐱᑲᐟᑦᑭᐃᐊᓐᓂᓯᐊᓐ, ᑭᑫᑦ ᒪᓱ ᑲᑲᐃᓐᓴ ᐊᐃᓯᓯᓴᓂᑭ ᐁᐅᑦ ᑲᑦ ᐅᑦᑭᓴ; ᒥᓴ, ᐅ ᑎᓯᓯᐊᓐᑎᐃᐃᓐᓂ ᑭᑫᑦ ᐁᐅᑦ ᑲᑦ ᐅᑎᓄᒪᒥᐃᓐ.

21 ᐁᐃᓯ ᒪᓱ ᐅᐃ ᐊᑦᓯᓴᓂᐊᓐᓂ ᐊᓂᑫ ᑕᖏᑫᓴ ᑲ ᑭᓐ ᐃᓐᑎᐃᓐᐃᓴᖏᐃᓯ ᑐᓴᓐ ᐁ ᐊᓐᖏᐳᑲᑦ ᒥᓴ ᐁ ᐊᐃᓐᑲᓴᐃᓐᓐᑭᐃᓴᓴ, ᐃᓐᓴᓐ

ᑯᑦᑭᓂᑮᒥᐊᓕᐊᑐᑦ ᑲᑎ ᐊᓱᑦᖢᒪᓴ· ᐊᐅᓯᓇᒧᓕ-ᐃᓇ, ᒥᓇ ᑭ ᑭᓴᓄᐅᒥᐊᓕᐊᑐᑦ ᑲᑎ ᑦᐊᓱᒥᐊᑐᑦ ᑦᐊᓱᒥᒥᐃᓇ :

18 ᐊᓂᑭ ᒪᒃ ᓂ ᑕᑦᑭᖅᑲᓇᑦ ᒥᓇ ᓂ ᑐᑭᓄᓂ-ᑭᑭᓕᒪᑦ ᓂ ᑲ ᓯᓄᓇᒪᐊᓱᐊᑐᑦ ᓂ ᖃᐃᖏᑲ· ᐅᑯᑦᐱ ᑲ ᑭᓯᑎᑲ ; ᐅᑯᓯ ᑲᑎ ᐅᐳᖏᑭᐃᑦ :

19 ᐅᑯᓯ ᒪᒃ ᓂ ᑲ ᐊᓱᑦᖢᐃᐊᓱᐅ ᑲ ᒪᒪᑦᑲᑌ-ᐅᖏᒃᓄᑭ ᐊᓂᑌ ᐃᑦᐱᒥᓂᐅ ᓯᓯᑯᓯ, ᒥᓇ ᑭᑭᓇᐊᓱ-ᑭᖏᓇᓇ ᐊᓂᑦ ᓴᖏᑦᑕᖏᑦ ; ᒥᖏᑯ, ᒥᓇ ᐃᑦᑯᑌᑭ, ᒥᓇ ᑭᑭᓇᐊᓱᐊᑐᑦ ᑲ ᑎᑭᑦᑲᑌᑦ :

20 ᑭᓯᑲᐃᓱᐸᓯᑦ ᐊᓂᑎᐱᐃᑲᖓ ᑲᑦ ᐃᓯ ᑫᑦᑭ-ᓴᓯᑯᑭ, ᒥᓇ ᑎᐱᑲᐃᓱᐸᓯᑦ ᒥᖏᑯ ᐃᓯ, ᒪᑦᐸᑦ ᐅ ᐊᓂᑦᑕᓇᒪᓴ ᐊᓂᒪ Ბᐅᐳᖏᑭᑫ ᐅ ᑯᑦᑕᒥᑯ-ᑭᓯᑲᑦ :

21 ᑲᑦ ᐅᑎᖏᐸᐳᓄ ᒪᒃ, ᐊᐅᑦᓴ ᐅᑐᑫ ᑫ ᒪᐃᐅ-ᒧᑦᑕᒧᑫᑦ ᓴ ᑲᑎᐅᐳᖏᑭᑫ ᐅ ᑎᓯᓂᖏᓱᐃᑦᑐ, ᑲᑦ ᐱᒪᑎᓯᑦ.

22 ᑭᐳᑯᑦᑦ ᐃᐟᕐᐅᐃᐟ ᐊᐳᓯᐳᓵᑎᑦ, ᓇᑐᖖᑕᒧ ᐅᐅ ᐃᑌᑦᐃᓇ ; ᑭᑦᑎ ᓓᓴᕐᐅᑎᐟ ᑯᖖᑭ, ᐊᓓ ᐊᐳᓯᐳᓂᐊ· ᑭᓴᓄᓂᑐ ᓴ ᑭᑫ ᑭᑭᓇᐊᓱᐊᑐᑦ ᐅᖏᑭᑫ ᐅᖏᑭᓇᐊᓱᑭᑫᐃᑯᐊᑦ ᐅᖏᑭᓇᐊᓱᐊᑐᑦ ᑭᑫᓇᐊᓱᐊᑐᑦ ᑭᓇ ᒪᒪᖖᑕᐃᓕᐊᑦᑭᖖᑫᐃᓯᐟ ᐅᖏᑭᓇᐊᓱᐊᑐᑦ ᑭᓇ ᑭᑫᓇᐊᓱᑭ

ᒪᑎᓇᒪᓕᐊᓕᒫᑦ, ᐃᓕᓴᕐᕿ ᑕᑯ ᐊᐃᓕᓴᐅᓂᐅ ᖃᐅᔨᓴᕐᓂᖓᓪᓚᕆᐊᓕᕐᕿ.

46 ᐋᓕᓴᐊᓕᐅ ᒪᓗ, ᑕᖏᓄ ᐅ ᑭᖅ ᒪᒪᒧᐃᓕᓕᒫᑦ ᐊᓕᓴᕐᓂᑦ ᐸᖏᑎᐊᖅᑕᖏᐃᓐᓇᓕᒫᑦ, ᑭᓇ ᐅ ᑭᖅ ᓇᓇᐃᓕᒫᑦ <ᖏᓐᓴᐅᓇ ᒪᒥᓐᓂ ᓕᓐᓴᐃᓇᓕᓂᕐᕿ, ᑭᓇ ᐅ ᑭᖅ ᑭᑎᑦ ᐅ ᑭᑎᑎᑕᐊᓕᐅ ᒪᒪᖏᑯᓴᐃᓕᓂᕐᕿ ᑭᓇ ᑲᓇᑎᓴᐃᓕᐅ ᒥᑌᖏᐃᕐᕿ,

47 ᐁ ᒪᒥᖏᑎᒪᑦ ᑭᓴᒪᓂᔪᐊᓕ, ᑭᓇ ᐅ ᒥᓴᑲᓇᓕᓕᐊᓕᒪᒪᑦ ᑲᖏᓇᓕᓕᐊᓕᐅ. ᑲ ᑎᐯᓇᖏᑦᑭᓴ ᐊᓕᓴᕐᓂᐅ ᑲᖏᓇᓕᓕᐊᓕᐅ ᐊᓕᓴᕐᓂᐅ ᑲ ᐱᒪᑎᓴᓇᑦ.

ᒪᑎᓇᒪᑲᔪ ᓂᓐ.

1 ᐋᑕᕆ ᑭᓇ ᑎᔪ ᑭᖅ ᒪᒧᒧᐃᐅ. ᐃᔪᖏᑎᐅᓕᐊᓕ ᑭᖅᑎᓴᓕᐊᓕᐅ ᐅᓐᓇ ᐅᓐᓂᖏᑦᑕᐅᓕᐊᓕᐅ ᐊᓕᓴᕐᓂᑦ, ᐅᑲᑎᐊᖅᑕᖏᐃᓐᓇᓕᒫᑦ ᐅᓐᓇ ᐅᓐᓂᖏᑦᑕᐅᓕᐊᓕᐅ

ᑲ ᑭᖅ ᐊᓵᒥᑎᓂᖅ, ᐃᓕᑦᑕᒻᓂᖅ ᑭᖅ ᑭᐸᓂᐃᖅᑕᒪᓕᖅᖃᓂᖅ ᐅᐅ ᑭᓂᑲᒻᓕᖅ.

25 **ᑭᓵᒻᓂᖅ** ᐃᓴ ᑯ ᑐᒻᓂᓂᒥᓂᒻᓕᖅᖃᓂᖅ ᐅᓵᓂ-ᑭᑐᐃᓵᓂᓕᒻᓂᖅ, ᒥᓪ ᐊᓂᕈᒪᑫᐃᓕᖅ ᐊᓂᒪ **ᑭᓴ-ᒪᓂᖅ** ᑲ ᑭᖅ ᐅᓂᖅᑕᒪᒻᓂᖅ ᐊᓂᐃ ᑯ ᕆᐃᓐᓇᐊᓕᖅ, ᐅᑎᓂ ᐁ ᐃᕆᓂ ᐊᓂᐃ **ᐁᐸᕐᐳᒪ**, **ᐊᓂᑭ** ᒪᓪᑲ ᑭ ᕆᐃᓐᓇᐊᓕᖅᖃᓂᖅ, ᐁᐸᓂᖅᑕᒪᒻᓂᖅ ᐊᓂᑭᓪᓚᖅ ᑲᑎᓂ ᐅᑎᓂ ᐃᓐᓇᐊᓕᖅᖃᓂᖅ.

26 **ᑭᓵᒻᓂᖅ** ᐃᓴ ᓂᓪᑕᑦ, ᑭᓴᒪᓂᔭ, ᐃᓪᐸ ᐁ ᑭᖅ ᐊᓂᓂᖅᑲᓵᐟ ᐅ **ᐞᓂᓴ ᑭᓴᓴ**, ᑭᖅ ᐯ ᐃᓂᕈᑎᓴᐁᓂᖅ ᑭᑎᓂᖅ ᑲᑎᓂᖅᑕᒪᓂᖅ ᐁᐅᓂᖅᑕᒪᓂᖅ ᑭᑎᓂᖅ ᑲᑎᓂᖅᑕᒪᓂᖅ ᐁᐅᓂᖅᑕᒪᓂᖅ ᐅᑎᓂ ᐃᓐᓇᐊᓕᖅᖃᓂᖅ ᐁᐅᓂᖅᑕᒪᓂᖅ ᐁᐅᓂᖅᑕᒪᓂᖅ ᐁᐅᓂᖅᑕᒪ

ᓂᑦᐃᓄᐊ, ᐅᒥᓯ ᐁ ᑭᐣ ᐃᑌᑎᑦ, **U**ᐯᔨᖏᑲᖅᓗ, ᑭ ᑭᓴᒪᓂᑐᐃᓚᓪ, ᑭᔾ ᖃ ᑭᐣ ᐅᓯᓪᒋᔨᓗ ᑭᖏᑭᓯᑯᓕᕐᓴ, ᒥᓇ ᐊᑐᑭ, ᒥᓇ ᑭᖏᓂᔅᒥ, ᒥᓇ ᖃᖏᖅᐳᑦ; ᐃᓕᓴᐃᖅᑐᑦᑭᓪᓗ ᑭᖏᑭᓯᑯᓕᕐᓴ, ᒥᓇ ᖃᖏᖅᐳᑦ ᐃᓕᓴᐃᖅᑐᑦᑭᓪᓗ ᑭᖏᑭᓯᑯᓕᕐᓴ.

25 ᑭᓴ ᐅᖏᑦ ᐅ ᔪᓂˣ ᑭ <ᒥᐢᒋᓐᓇ› **U**ᐱᓯ ᖃ ᑭᐣ ᐃᑌᑎᓴᓐ, ᒋᓐᓇᓐᑭ ᐅᑲ ᖃ ᐊᑐᒥᐊᑦᓯᑦ ᖃ ᑭᓯᓯᓕᕐᓂᑦ, ᒥᓇ ᐊᑐᓯᓂᓕᓪᓗ ᐱᒃᓇᑕ ᑫᒃᓴ ᖃ ᒪᒥᔅᐳᓐᓇᖏᑦᑕᑦᑭᓪᓗ ?

26 ᑭᖏᑎᐅᑭᒪᓪᓗ ᐅᑕ ᐊᐢᑭˣ ᑭᐣ ᓂᐸᐃᓂᓂᓪᓗ, ᒥᓇ ᐅᓇᓯᐅᓂᐃᓂᑭᒪᓪᓗ ᑭᐣ ᒪᒧᐃᓂᒪᐊᑎᐃᓂᑕᓂᓂᓪᓗ ᖃ ᓄᐱᔨᖏᑲᓯᓗ, ᒥᓇ ᐅ ᖃᔅᐟᑎᓂᑎᐸᓂᓂᓪᓗ.

27 ᕿᖏᓇᓴ ᒪᖃ ᐃᓂᓴ ᒡᐯᓂ, ᖃ ᖃᓇᒋ ᐊᐃᓂᓯᓯᒪ ᑭᓚᓪ, ᐊᓇ ᖃ ᑭᐣ ᐅᓇᑭᒪᓯ, ᒪᒪᑯ ᐅᓇ ᖃᓐᓇᓕᒫᓂᓪᓗ ᐁ ᑌᔨᐢᒋᒪᒪᖅᖢᓪᓗ ᒥᓇ ᐃᐢᓴᐅᐃᖅ ᐅ ᑕᔨᓯᔨᓂᒪ ᑭᐣ ᒪᒧᐃᓂᒪᐊᑎᐃᓂᑕᓂᓂᓪᓗ ᐁ ᑎᑎᓂᓂᓪᓗ,

28 ᑭᖏ ᔪᑎᖃᑌᓪ ᕿᑫ, ᖃ ᑭᐣ ᐅᓇᑭᒪᓯ, ᒪᒪᑯ ᐁ ᐊᓯᐅᓂᓂᓪᓗ ᐁ ᑌᔨᐢᒋᒪᒪᖅᖢᓪᓗ ᐁ ᑎᑎᓂᓂᓪᓗ ᐁ ᑎᑎᓂᓂᓪᓗ ᐁ ᑎᑎᓂᓂ

14 ᐊᓂᐃ ᒪᒃ ᐅᐸᐯᐦᑕᒧᐊᐣ ᐊᐃᓯᓪᒉ ᑭᐦᑕᒪᓭᐧᐣ ᑲ ᑎᐯᓄᐦᑭᐟ, ᐁ ᐊᑎ ᒥᐦᑌᑎᑭᓪ ᓇᐯᐊᓪ ᒋᓇ ᐃᓪᑫᐧᐊᓪ.

15 ᐅᐅᓂ ᒪᒃ ᐅᐦᑭ ᑲ ᑭᐦ ᐯᐃᐧᐦᑕᓭᑭᓪ ᑲ ᐋᐦᓂᓯᓂ, ᓂᐃᑭ ᐱᒧᐦᑌᓪᑲᐃᓂᓂᓭ, ᐋᐢᑕ ᐅᑎ ᐃᓱ ᐱᐢᓭ ᐁ ᐱᑎᓯ

ᐅᒪ ᑲᖏᕐᕋᐅᓪᓗ ᐊᐳᓪᓗ ᐅᒪ ᐊᐳᖏᕐᕋᐅᓪᓗ ᐊᓕᓯᓗᓂᐅᓚᐅᕐᓂᖅ ᐅᐱᐦᑭᕐᕋᐅᓪᓗ ᐅᐱᐦᑭᕐᕋᐅᓪᓗ ᐅᐱᐦᑭᕐᕋᐅᓪᓗ

ᓀ ᐊᑎ ᐅᑦᖃᖏᓐᓄᓂᓂ, ᖃᑲᓗ᙭ ᓀᐅᐱᒃ ᐅᑲ ᐅ ᐊᑦ ᐅᑦᐊᓂᓯᓂᕐᓂᑦ.

6 ᒥᓇ Ļᓄ ᑭᓴᒪᓂᔪ ᐅᑎᓯ ᑭᖏ ᐃᓯ ᐊᖅᒧᒍᑦ, ᐊᓂᐃ ᐅ ᑕᐊᓯᓯᑎᔪ ᖃᑦ ᐃᓕᐱᒥᓯᑦ ᐊᓂᑐᐃᓐᓂ; ᐅᑯᓯ Ļᓄ ᑭᓯ ᐃᑐᐦᑐᑦᓯᑯᓯᑦ ᑭᖏ ᐊᐊ·· ᑲᓂᖏᓄᖏᑦ, ᒥᓇ ᖃᑦ Ļᑦ ᐊᓅᐦᑐᑦᓯᑯᓯᓗ ᓴᐊ·ᐤ ᑎᑕᖏᑐᓯᓇᓐ ᑕᖏ ᐊᐊ·· ᐊᓅᐦᑐᑦᓯᑯᓯᓗ ᓴᐊ·ᐤ ᑎᑕᖏᑐᓯᓇᓐ

ᐊᑲᒋᑦ, ᒥᓇ ᓂ ᑭᓐ ᐯᖏᑕᒪᓕᐅ ᐅ ᒪᐃᐃᓂᓂᐊᓐᓂᑦ, ᓂ ᐯ ᐃᐃ"ᓴᐅ ᒪᓇ ᑭᓄ <ᓴᐱᑎᓯᓇᑭᓕᑦ. ᐊᓄᖏ ᐃᓴ ᒪᓇ ᐋᑦᑕᑦ, ᑭ ᑲ ᐃᓯᑎᔪᐅᖏᑎᐅ ᐃᑭᑎᑎᓲ.

35 ᐊᐋᐃ· ᒧᓯᓗ ᐋᓂᐃ ᑲ ᑭᐦ ᐋᑕᐁᓯᓚᒋᑦ, ᐅᑎᓯ ᐁ ᐃᐅᑭᓄ, ᐊᐁᐃᓇ ᑲ ᑭᐦ ᐃᓯᐃᑦᖏ ᓄᑎᐱᓚᓯᓂᓕᓯᓚᒋᑦ ᒥᓇ

60 ᑭᖏ ᐅᖏᕆᒃᑲᓪᓕᐊᓄ ᒪᓗ ᒥᓐ, ᐁ ᑭᖏ ᒥᑎᑕᐃ ᑌᐯᐧᐨ, **ᑌ**ᐯᐅᖏᑭᑲᓗ, ᐅᑲᐃᓘᓴ ᐸᑭᑎᓐᓇᒪᐃᓕᐧ ᒥᓐᔪᒃ ᐅᒪ ᒪᒋᐃᑎᑎᐃᓕᓗ, ᐃᓐᐋ ᒪᓗ ᐅᒪ ᓗ ᐃᑌᐧ, ᑭᖏ ᓗᐃᐧᖏᓗᐃᓐᓂᐧ.

ᒪᑎᓐᓇᒪᓗ ᐊᐅᓗᓂᓄ.

1 ᓴᖅ ᒪᓗ ᑭᖏ ᓄᓕᖏᓚᑫᐤ ᐅᓂᐳᐃᐧᓂᐅᖓ. ᐁᔪᓀᐋ ᒪᓗ ᑭᖏ ᑭᖏᑎ ᓂᐳᐸᓐᓂᑲᑌᑉᐤ ᐊᓂᒪ ᐊᐅᒥᖏᐃᐧᓂᐧ ᖃᐳᑦᐊᒥᐧᐨ ᓗ ᐊᐅᓗᐧ; ᒥᐯᐁᐧ ᒪᓗ ᖃᓄᐃᓗᐃᐧᓂᐧ ᐃᔪᐃᓐᓂᐧ ᐊᐅᓐᓂᐧᐨ; ᐋᔪ ᐊᓂᑎ ᐊᐳᓐᓂᐊᓂᐧ ᓇᒪᐃᓐᓄ.

2 ᐊᐅᒥᐊᐃᓐᓄᓂᐧᓂ ᒪᓗ ᑭᖏ ᐃᐧᓐᑎᐯᐊᐃᓂᐧ ᐃᓐᑎᐱᓇ ᑭᑎ ᓇ"ᐃᓇᒪᓂ, ᐁᔪᓀ ᐁ ᑭᖏ ᑭᖏᑎ ᒪᐃᓐᓂᐧᐨ; ᐋᔪ ᐊᓂᑎ ᐊᐳᓐᓂᐊᓂᐧ ᓇᒪᐃᓐᓄ.

3 ᓴᖅ ᒪᓗ ᐃᐧᓄ, ᑭᖏ ᓇᓂᐳᐸᓐᐟ ᐊᐅᒥᖏᐃᐧᐊᐃᓐᓂᓄ, ᐁ ᐸᐃᐧᑎᐊᓄ ᑲᐧᑭᓄᐃᑲᓇ, ᐁᔪᓀ ᐁ ᐅᓂᐧ ᒪᓗ ᑭᖏ ᑭᖏᑎ ᒪᐃᓐᓄᓇᓇ ᑭᑭ ᓇ"ᐃᓇᒪᓂ, ᐁᔪᓀ ᐁ ᑭᖏ ᑭᖏᑎ ᓇᒪᐃᓐᓄᓇᓇ ᑭᑭ ᓇ"ᐃᓇᒪᓂ.

4 ᐁᔪᓀᐃᓐᓂᐧ ᒪᓗ ᐊᓂᑎ ᒥᔪᐁᐧ ᓄ ᔪᓀᐧᓐᓄᑭᓂ, ᒥᔪᐁᐧ ᑭᐧ ᐸᐧᐊᐅᐳᓐᑌᐊᓀᐧ ᐁ ᓄᑫᐧᑭᒧᐃᐧᑭᐧ ᐃᑌᐧᐃᐧᓂᐧ.

5 ᐁᔪᓀᐃᓐᓂᐧ ᒪᓗ ᐱᐧᐃᐧ ᑭᖏ ᐃᐳᓐᑌᐧ ᐁᐅᓂᐧ ᐊᐅᒥᖏᐃᐧᐊᐃᓐᓂᐧᐨ, ᐁᔪᓀ ᐊᐅᓂᐧ ᓄᐧᐟᓀᐧ ᐁ ᓄᑫᐧᑭᒧᐃᐧᑭᐧ.

6 ᐊᐅᔪᓀᐅᓂᐧᓀ ᒪᓗ ᒪᒧᐃᐧ ᑭᖏ ᐊᐅᓄᓄᓇᒪᐧᓀ ᐊᐅᓂᐧ ᐱᐧᐨᐲ, ᐁ ᐯᐧᑭᐧᑭ ᒥᓗ ᐁ ᐃᐧᓂᐧᑭᐧᑭᐧᑭ ᐊᐅᓂᐧ ᒪᒪᐧᑭᐃᐧᓂᐧᐃᓐᓂᐧᐃᓐᓂᐧᐃᓐ

ᐅᒥᓯ ᒪᒃ ᐁ ᑭᖏ ᐃᑦᑫ, ᑭ ᓂᓯᔪᖅᑐᑦ ᑯ ᐊᓂᒪ ᒃ ᐊᓴᒥᖏᑦᑕᓴᑦ ?

31 ᐅᒥᓯ ᒪᒃ ᑭᖏ ᐃᑌ·º, ᑰᓂᓯ ᑫ ᑭᖏ ᐃᓯ ᓂᓯᔪᖅᑕᒪᑦ, ᓴᓂᒪᒃ ᐱᐃᑯ ᐊᐃᔭᓴᑦ ᐅᓴᓯᓂᓂᓄ ᑭᑭᓄᔨᐊᒪᐃᓂᓯ ? ᑭᖏ ᓇᑕᐁᔭᐅᖅ ᒪᒃ ᐱᖃᐃᑦ ᑭᓯ ᐯ ᐃᓴᑕᐱᒥᓯ'.

32 ᐊᓂᒪ ᒪᒃ ᐃᑦ ᒪᓯᓇᖏᐃᑫᐃᔭ ᒃ ᑭᖏ ᐊᔭ-ᒥᑦᓯ' ᑫᑫᓴᔭº ᐅᒪ, ᑭᖏ ᐃᑦᔪᖅᑕᐊᑦᓯ' ᒪᓴᑎᖅ ᐁ ᐃᓴᖏᓂᓂᐊᖏ'; ᒥᓇ ᑕᐱᓂᒋ ᒪᓴᑎᓂᑦᓯᐊᔭ' ᐊᓂᐃ ᒃ ᓂᖏᑦᑎ·' ᐁ ᐅᖏᑎᖅᑲᐃᒃᑲᓇᑕᐊᔭ' ᐊᓂᐃ ᒃ ᕿᓂᓯᑌᓇᑦ ; ᐁᓯᓯ ᓇᒪᐃᔭᒃ ᑭᖏ ᕿᓂᑭᑌᓇᑦ ᐅ ᑦᑦ :

33 ᐊᓂᑦ ᒪᒃ ᐅ ᑦᕿᖏᒧᐃᔭᓂᓂᓇ ᐅ ᓇᓯᐊᔭᓯ-ᐁᔭᐃᔭ ᑭᖏ ᐃᑲᑌᓇᒪᔭ·: ᐊᐁᔭᓇ ᒪᒃ ᑫ ᐃᔭᖏᑦᒪᔭ' ᐁᐊᑲᓂᓂᐊᒪᓂᓯᔪᔭᓯ ? ᑎᑫᒪ ᐅ ᐱᒪᑎᓯᐃᔭᓂ ᐊᓂᐃᓂᑭᓇᑕᐱᓂ ᑭᖏ ᐅᖏ ᑭᑎᓂᑲᓂᓂ ?

34 ᓱᓇᔨ ᒪᒃ ᑭᖏ ᓇᓂᑫᐊᔭᒥᓂ ᐱᔨᐃᑦ, ᐅᒥᓯ ᐁ ᑭᖏ ᐃᑌ·', ᑭ ᕿᔪᔭᓯᒥᓂ, ᐊᐁᔭᓇᐊ· ᐅᒪ ᐊᔭᒧᒍᒪ' ᐅᑦᓴ·"ᑎᑫᐃᔭᔭᓂº ? ᐃᔭᓴ ᑭ ᑎᐱᓴᐁᔭ·, ᐊᐃᑦ" ᓇ ᔪᓯᓴ ᐊᔭᓯᔭᓂº ?

35 ᐁᔪᐱ ᒪᒃ ᐱᖃᐃᑦ ᑭᖏ ᕿᔭᑭᖏᑌᓇᑦ ᐅ ᑦᑦ, ᐁᔪᓯ ᒪᒃ ᐅᖏᑎ ᒣᑎᑲ ᒪᓯᓇᖏᐃᑫᐃᔭᓂᓂᓄ ᐁ ᑭᖏ ᐅᖏᑎ ᑲᑫᐢᑭᒪᒻ' ᑭᑦᓴᓯᓂᑲᓂᓂᓄ ᐁ ᑭᖏ ᐅᖏᑎ ᐊᔭᒧᒍᒪ' ᐅᑦᓴ·"ᑎᑫᐃᔭᔭᓂº ? ᐃᔭᓴ ᑭ ᑎᐱᓴᐁᔭ·, ᐊᐃᑦ" ᓇ ᔪᓯᓴ ᐊᔭᓯᔭᓂº ?

36 ᒣᑲᔭᒃ ᒪᒃ ᐁ ᐊᑎ ᐱᒧᖏᑦᓯ, ᑭᖏ ᐅᑎᖅᑕᒪᔭᓯ ᓂᐱᔭº ; ᐁᔪᓯ ᒪᒃ ᓱᓇᔨ ᐅᒥᓯ ᑭᖏ ᐃᑌ·º, ᐊᑦᔨᖅᑕ, ᐅᒪ ᐃᑌ ᓂᐱ ; ᑫᒃ· ᑭᖏ ᐃᑌ·º, ᐊᑦᔨᖅᑕ, ᐅᒪ ᐃᑌ ᓂᐱ ;

16 ᑭᖁᒪ ᓂ ᑲ ᐋᑦᐸᖏᐊᓕᐃᓐᐤ ᑭᖏᖅ ᓂᒃᓴᖅ ᑭᓂ ᐃᓂ ᑲᒃᑦᕈᓯᓂ ᓂ ᑎᓂᓐᑲᓕᐃᓐᓂᓂᐤ ᐅᖏᖅ.

17 ᐊᓇᓴᔨᓐ ᒪᓂ ᑭᖅ ᓯᐯᖏᓐᓄᐤ, ᒥᓇ ᐅ ᑭᖅ ᐋᖏᐅᓐᓂᓕᓴᓂᓐᓓ; ᐅᑯᓯ ᐅ ᑭᖅ ᓴᓴᒥᓇᓯ ᐅᒥᓯ ᑭᖅ ᐃᑌᐤ, ᓂᓯᐋᑦ ᓴᓐ, ᑲ ᑎᐯᓴᖏᑫᓯ, ᐊᓇ ᐃᓴ ᑭᓴᓐ, ᑲ ᑭᖅ ᓄᑯᑭᓯᐅᑦᑎᓐ ᒣᐢᑲᓇᓐ ᒣᑲᓐ ᐅ ᐯᐃᑐᐱᐅᓐ ᐃᓴᓐ ᓂ ᑭᖅ ᐯ ᐃᓯᑎᓴᐅᓐ, ᑲᐃᓐ ᑭᓯᑎᓐ, ᑲ ᑭᖅ ᓄᑯᑭᓯᐅᑦᑎᓐ ᐃᓴ ᒪᓇ ᑲᓇᑦᓯᐤ.

18 ᓴᒪᓐ ᒪᓇ ᐅ ᖃᑭᓯᑯᓂ ᑭᖅ ᐅᖏᖅ ᐸᖏᖅᑎᓂᓂᓕᓴᐃᓐᓂᓕᐅᑦ ᑕᐱᓐᑯᒣ ᐋᓯᐊᓇᐅᓂᓂᓕᐅᑦ : ᐅᑯᑦ ᒪᓇ ᑭᖅ ᐅᖏᖅ ᐋᓯᐊᓇᐅᓂᓂᓕᐅᑦ, ᒥᓇ ᐅ ᑭᖅ ᐸᓯᑯᓯ, ᐅᑯᓯ ᐅ ᑭᖅ ᐅᖏᖅ ᐋᓯᐊᓇᐅᓂᓂᓕᐅᑦ : ᐋᓯᐊᓇᐅᓂᓂᓕᐅᑦ.

19 ᐃᓐᐸ ᒪᓇ ᑲ ᒥᑎᓯᑦ ᑭᖅ ᒪᓐᑲᐃᓐᓯᐤ. ᐅᑯᓐᐸ ᒪᓇ ᓴᓐ ᓄᐱ ᑭᖅ ᐹᓯᑲᐤ ᑭᖅ ᐃᓐᐁᐤ ᐅᓐᑭᖅᓰᐊᒪᐋᑦᑲᓓ ᑌᒪᓐᑲᓯᓄ ᑲ ᐊᑦᓴᓯ.

20 ᓴᒪᓐ ᒪᓇ ᑭᖅ ᑲᓐᑭᑲᒧᐅᓐᐤ ᐋᓂᐃ ᑲᓴᓐᓂᐊᓕᐅᑦᓓ, ᐊᓂᒪ ᐅ ᑭᖓᒪᓂᔨᐃᓐ ᑯᓯᓴᓂᐃᓐᓂᓕᓴᓂᓐ ᐅᖏᖅ ᐅᑭᓐᐸᓯᓂᓯᑦ ᐊᓂᒪ ᐅᑭᓐᐸᓯᓂᓯᑦ ᐅᖏᖅ

43 ᑲ" ᐅᑎ"ᑭᓪᓚᐤ Lᖅ, ᒥ"ᓐᑐ ᑲᓱᖅᐊ· ᐁ ᐊᐅᓱᓯ′ ᐊᓂᒪ ᔪᓯ, ᐊᓯᓗ ᐯᓴ ᓴ·L·ᓐ ᐅ <"ᕆᓐ-ᑭᓪ"ᕆ°.

LᑎᓇLᖅᓐ ᒥᑦᑦ"′.

1 ᐁᔪᑦ ᑲ" ᐊᐅ° ᐯᓴ ᐊᓕᓯᓪᓂ° ᐊᓂᑦ ᓯᓴᕿᐃᐊ, ᑲᔪᓂᐃᐊᓴ ᐁᐃᓯᓂ"ᖅᓯ′, ᐊᓇ ᑭ"ᑭᓯ-Lᖅᓂᓯᐃ·ᑭLᑫ ᖅ ᑎᐯᓴL′ ᐊᓂᐃ ᖅ LLᐁ·ᑦ-ᑎᓪᓯ′ ᓯLᖅᓂᔪ, ᐊᓂᑭ ᐃᑦᕿᐃᐊᐳ ᓯLᖅᓂᔪᓴ ᖅ ᐃᑎ"ᑭᓐ, 2 ᐊᓇ ᖅ ᐊᓴᒥ"ᐊᑎᓯ′ ᐊᓕᓯᓪᓂ°, ᒪᓇ ᖅ ᖅᑯᑦᐸᓪᓕᒫ′ ᑭᓴᒪᓂᔪᐊ· ᐊᓂᒪ ᖅ ᐃ"ᑕᓯ′ ᐃ·ᑭˣ, ᒥᑦᑕᐃ ᖅ ᒪᑦᓴ′ ᒥᓴᒥᑭᐃ·ᓇ ᐊᓕᓯᓪᓂᑯ·, ᒪᓇ ᒍᔪᑦ ᐅ"ᑦᑕᐃ·ᑦ′ ᑭᓴᒪᓂᔪᐊ·. 3 ᑲ" ᐊ ᐸᒉᐅ° ᐅ ᐸᐊ·ᒥᐃ·ᓂˣ ᓇᓂᑕ° ᑫᖅ′ ᒥᑦᑦ"′ ᐁᐃᑦᐸᓴ· ᑎᐸ"ᐃᐱᓯᒪ·ᔭ ᐁᐁᖅᖅ, ᖘᓴᒪᓂᔪᐊ· ᐅ ᑌᓯᔦᐃᒥᓕᓐ· ᐁ ᐯᓇᑎᐊ′, ᐅᑎᓯ ᒪᖅ ᐁ ᐃᑎᐊ′ ᖘᓴᒪᓂᔪᐊ· ᐅᑦᑎ-ᑕᒪᐱ′ ᑭᓴᒪᓂᔪ.

5 ᐊᓇ"ᐧ Lᖅ ᐃᓯᑎᓴᐅᑦ ᐊᓕᓯᓪᓂᒥ·ᔭ ᐊᓂᑌ ᔪᑦ, ᓇᔪᑦ Lᖅ ᓴ·L·ᓐ, ᐱᑦᔦ ᖅ ᐃᓂ ᐊᓂᓐᓂ-ᓂ"ᖅᓯ′:

6 ᐃ·ᑭᒣ° ᓴ·Lᓇ ᐅᑦ"ᑫᑭᓇ"ᑫᐊ·, ᐊᓇ ᐃ·ᑭ ᓯᓯᑌ° ᑭ"ᑦᖅᒋˣ ᖅ ᐃ"ᑕᖅ·ᓂᓕᔭ: ᐃ·ᑦ ᑭ ᖅ ᐃ·"ᑕᒪᒃ ᑫᖅ: ᑫ ᐃᓯ"ᑭᑫᔭ?

7 ᐃᓵᐱ Lᖅ ᐅᔪᓴ ᖅ ᑲ" ᐊᓴᒥ"ᐊᓯ′ ᖘᔦᓂ-ᔦᐃᓴᓐ ᖅ ᓯᐯ·"ᑌ′, ᑲ" ᓇᔨᒣ° ᓂᓯ ᑎᐱᓴᐅ·ᐅ ᑕᔨᑫᔭᖅᓇ, ᒥᓇ ᐯᓴ ᖅ ᐊᓴᒥᐊᑎᓯ′ ᓯLᖅᓂᔪ ᐊᓂᑌ ᑕ"ᑭᓇ ᐊᓇᑕᒪᐃ·"ᖅᓇ′;

8 ᐃᓵᐱ Lᖅ ᖅ"ᑭᓴ° ᐅᐅ ᑫᖅᓴ ᖅᐊ·ᐃ·"-ᑕLᐊ·′, ᑲ" ᐃᓯᑎᐱᑦ·° ᐊᓂᑌ ᔪᑦ.

9 ¶ ᐃ·ᓴᐸˣ Lᖅ, ᖃᖅ·ᐧ ᐁ ᐊᑎ ᐱᒧ"ᑌᑭ, ᒥᓇ ᑭᓯᐊ·ᔭ ᐁ ᐊᑎ ᑕᓯᓯ"ᑭᔭ ᐊᓂᑕ ᐅᑌᓇˣ, ᐱᑦᔦ ᑲ" ᔨᓴᐸᐃᓗ·ᓂ ᑕ"ᔪᑉᑎ ᐊᓂᓐᑕᐃᖅᓂˣ ᑭᑭ ᐊᓴ-ᒥ"ᐊ′, ᓇᓂᑕ° ᓂᓯᒋ·ᓴ·° ᐁᐃᓵᐸᓴ· ᑎᐸ"ᐃ-ᐱᓯᒪ·′:

10 ᓇᓵᐱᐧ Lᖅ ᑲ" ᔑ"ᑌ"ᖅᑌ°, ᐅ ᖅ ᑲ" ᒋᑦᓯᑕ· Lᖅ: Lᖅ ᖃᖅ·ᐧ ᐁ ᖅ·ᑦᕆᑕᓯᓪᓯ′, ᑲ" ᐅᓴ·ᑭᑫᖅ·ᒥ,

11 ᐁᔪᑦ ᐁ ᑲ" ᐊᓯ·ᐸ"ᑕᓰ ᑭ"ᑭᑭᓯᔪˣ ᐁ ᐸᓵᑭ"-ᑌᓂᖅᑌᓴ, ᐯᓴ Lᖅ ᐊᓯᐊ·ᑭᖅᓂᓪ° ᐁ ᐯᓴᓯ-ᒋᔪ′, ᒋᐱᓵᔨᐧ ᑭ"ᑭ ᐊᓴᖅᑫᑭᐅ ᐁ ᐃᓯᓇᖅ·ᓂᓪᓴ ᐁ ᐊᐱ"ᖅᑌᓴ ᐁ ᐃᓯ ᖅ"ᑎᓂᖅᑌᓴ:

12 ᐃᐸ ᖅ ᐊᓯᐊ·ᓯᓯ ᖅ"ᑭᓴ° ᓇᓇᑐᔦ ᑐᐃ·"ᖅᓂ ᐱᓯᓐᑭᐊ·ᔭ ᖅ ᓀᐅᖅᑌᑭ ᐅᑦ ᐊᓐᑭᓴ, ᒥᓇ ᐱᖅ·ᑭ ᐱᓯᓐᑭᐊ·ᔭ, ᒥᓇ ᖅ ᐸᓴᒋᑎᒍᑭ, ᒥᓇ ᐱᓀᓯᔪ ᖅ ᐸᓴᒋᓴ"ᓇᑭ.

13 ᐁᔪᑦ Lᖅ ᑲ" ᐯᐅᑎ"ᑎᑐ ᐁ ᐃᑎ"′, ᐊ·ᓂᓪᖅ, ᐱᐸᔦ; ᓂᐸ"ᒋᑫ, ᒥᓇ ᒥᑦᓯ.

14 Lᖅ ᐱᐸᔦ ᐅᑦᓯ ᑲ" ᐃᑌ·°, ᓇᒪᐃ·ᑦ ᐁᔪᑦ, (ᖅᑦ ᐃᑭᔪ) ᑌᐯᓵ"ᑭᑫᔭ; ᑎᑫᒪ ᓇᒪᐃ·ᖅᐧ ᐁ ᒥᓇ ᑭᑎᓴᒪ ᐁᔪᑦ ᐃᑦᕿᐃᐊᐳ ᐁᔪᑦ ᐃᑦᕿᐃᐊᐳ ᖅ ᒥᓇ ᖅ ᐃᑎ"ᑭᓐ,

ᔫᐃᓗ᙮ ᑭᓂ ᑕᓂᐅᓇᐃᓂᓂᑦ, ᐊᐅᖏ ᑭᓂ ᑲᑭᐅᓂᑦᑕᐃᑦ ᑕᓂᐃ ᐱᔪᖏ ᑲ ᑭᓂᖏᓂᑦᑕᐃᑦ; ᒪᓗ ᑭᓴᒪᔪᑐ ᓂ ᑭᖏ ᑎᓯᑦᑕᐅᑦ᙮ ᑕᐃᐅᑦᓴ ᑕᓂᐃᑦᓴᓂᑦ ᐅᑎᓯᓂᖏᑦ ᑕᓂᐃᑦᓴᓂᑦ ᑕᓂᐃᑦᓴᑦᓂᑐ ᑎᓂᓇᓂᑦᓂ ᐊᐅᖏ" ᓇᒪᐃᓴᓂ ᐯᖏᑭᓂ ᑭᓂ ᐃᓂᓯᖏᓂᒃᑕᑦ.

29 ᐁᐅᑯᓂ ᒪᓗ ᐅᖏᑦ ᑲ ᑭᖏ ᐯᑭ ᓇᓂᑦᐊ ᐅᑲ ᐁ ᑕᓂᐅᑦᑕᒪᓕᐅᑦ, ᐃᓕᐱ ᐁ ᓇᐊᒥᑲᐃᐃᓴᐅ; ᓂ ᑲᑫᑦᑭᒪᒧᑦ ᐃᓴᓂ ᒪᓗ, ᖃᐅ: ᑲ ᑭᖏ" ᐅᖏᑦ ᓇᐊᒥᓂᑦ ?

30 ᑲᔭᓂᔭᐃᓴᓐ ᒪᓗ ᐅᑎᓂᓂ ᑭᖏ" ᐃᑌ᙮°, ᖃᐅ ᑭᓂᓴᑯᓂ ᐊᓐᐱᑦ ᓇᒪᐃᓴᓐ ᓂ ᔪᑎᑦᑎᓂᑦ ᐱᓴᓂᑦ ᐊᐅᓐ ᐊᓂᑦ" ᐅᒪᓐᓇᐃᓴᓐ ᒪᓗ ᑕᓂᐃᑦᓴᓂᑦ ᐊᐅᓐ ᑎᓯᐃᐱᒪᑦ; ᖃᐅ᙮ ᒪᓗ ᒥᔪᑦᖏᑦ ᐅᐃᓐᔪᑦᓴᓐ ᐊᐅᓐ ᑎᓯᐃᐱᒪᑦ; ᓂ ᑭᖏ ᐊᐅᒥᑦ ᐃᓐᓴᓐ ᐅᑎᓐᐃᐃᓴᓐ ᐅᑲᑦᑕᒪᐃᑦ᙮

7 ᐁᑯᓯ ᒪᒃ ᓂ ᑭᖓ ᐯᖏᑐ ᐃᑌᐧᐃᓐᑦ ᐅᑎᓯ ᐁ ᐃᑎᑯᓴᓐ, ᐊᐧᓂᓐᒃ, ᐋᑕᑦ; ᒥᓇᖏᐅ, ᒥᓇ ᒥᑎᓯ.

8 ᒪᒃ ᐅᑎᓯ ᓂ ᑭᖓ ᐃᑕᐧᓐ, ᓇᒪᐃᐧᓴ ᐁᑯᓯ, (ᑭᑕ ᐃᖏᑭᓐ) ᑌᐯᓴᖏᑫᓴᓐ: ᑎᑫᒪ ᓇᒪᐃᐧᖏᒃ ᑫᒃ: ᐅᒃ ᐁ ᒥᑕᐧᓯᓐ ᒥᓇ ᐅᒃ ᐁ ᐯᖏᒃ ᑭᖓ ᐅᓐᑭ ᐋᖏᑐᑫᒪᒃᓐ ᓂ ᔪᓂᓐ.

9 ᒪᒃ ᐊᓂᒪ ᐃᑌᐧᐃᓐᑦ ᒃᐃᐧ ᑭᖓᑎᓯᑯᓂᓐ ᓂ ᑭᖓ ᐅᓐᑭ ᓇᓐᑫᐧᐊᐧᓯᑕᑯᓐ, ᑫᒃ: ᑭᓴᒪᓂᔊ ᒃ ᑭᖓ ᐯᖏᖏᑦᑯ, ᐅᑎᓯᑕᐧᐊᐧᓴᒃ ᐁᑯᓂᖏᖏᒃᓐ ᐃᓯᓂᖏᑲᑦ.

10 ᓂᓪᒌᐧᓐ ᒪᒃ ᐅᒪ ᑭᖓ ᔪᑎᒃᑌᐧ: ᒃᖏᑭᓐ ᒪᒃ ᒥᓇ ᒃᐃᐧ ᑭᖓᑎᓯᑯᓂᓐ ᑭᖓ ᓂᓪᒌᐧᐊᐧᓴᒃᑌᐧᐊᐧᓴᓐ, ᐅᑎᓯᑕᐧᐊᐧᓴᒃᑌᐧᐊᐧᓴᓐ ᑭᖓ ᐁᑯᓯ ᐃᓐᓇᒃᓐ ᐃᓯᓂᖏᒃᑕ.

11 ᑭᓪᐟ, ᒪᒃ, ᓴᒻᓴ ᐁᑯᑕ ᓂᓪᒌ ᐊᐅᓯᐅᓂᐧᐊᐧᓴᓐ ᓴᓴᐧ ᑭᖓ ᑕᑯᓯᓇᐧᓴ ᐊᓂᑕ ᐊᐧᓂᒃᐃᐅᒃᓂᖅ ᒃ ᑭᖓ ᐊᐧᔪᒃᓐ, ᓯᓴᖏᐃᐊᐧ ᐁ ᐯ ᐅᑎᖓ ᐃᓯᑎᓴᐊᒪᒃᐃᐧᔪᐧᓐ.

12 ᐊᖏᑫᓴ ᒪᒃ ᓂ ᑭᖓ ᐃᑎᐧ ᑭᓯ ᐃᐧᖏᒪᓴ, ᐁᒃ ᖃᒃ: ᑭᓯ ᐊᓯᐁᐧᓐᖏᑕᒪᓐ. ᐅᑯ ᒪᒃ ᒥᓇ ᓂᑯᑕᐧᓯᓴ ᑭᓯᑎᐧᐃᓐᑦ ᓂᓪᒌᐧᐊᐧᓴᓂᐧᐊᐧᓴᓐ ᓂ ᑭᖓ ᐃᖏᑫᓐᒃᑌᐧᐃᓐᑦ ᐊᓂᑕ ᐁᑯᑯ ᐊᐅᓯᐅᓂᐧᐊᐧᓴᓐ ᐃᓐᓇᒃᓐ ᐁᑯᑯ ᐊᐅᓯᐅᓂᐧᐊᐧᓴᓐ ᒪᒃ ᐁᑯᑯ ᐊᐅᓯᐅᓂᐧᐊᐧᓴᓐ ᐃᓐᓇᒃᓐ

ᑲᒥᓂᕐᖓ; ᒪᑲ ᑕᑭᓄ ᑭᐦ ᐊᔭᒥᖃᐅᖏᑕᒪᓂᐸᐤ ᑭᖅᒪᓂᔪᑉᓗ ᐊᓂᒋ ᐊᔭᒥᖃᐅᖏᐃᓗᑲᒥᓂᕐᖓ.

6 ᐃᓕᓴ ᒪᑲ ᐅᓐᓯ ᑭᓄ ᐦᐁ ᐯ ᐊᓗᐃᓗᓕᕆᑦᑕᔪᑦ, ᐅᓂᓕᓴ ᒪᑲ ᐅ ᑎᐱᖏᑲᖅ ᐄᑦᔾ ᐦᐁ ᐃᑕᐃᓚᓂᔨᑦ ᓂᓯ ᓂᒪᒃᓂᖅ ᐅ ᓂᔪᑦ, ᓂᓯ ᐱᐊᓂᐱᖏᖅ ᐅ ᐅᖓᑭ ᑕᐦᓂᓚᓂᓯ: ᐊᓂᑭ ᑲᓐᒥᓂᖅ ᐃᑦᖏᓪᓗᑎᑦ ᐅ ᓂᔪᑦ ᖃᐃᓐᓇᖅᑐᑦ ᐅᓂᓕᓴᐅᓂᖅᑐᑦ ᐅ ᐅᖓᑭ ᖃᐃᓐᓇᖅᑕᖏᑦ ᑭᔾᔪᑎᒃᓴᓂᖅ.

7 ᑭᑦᐟ, ᒪᑲ, ᑲ ᑎᐱᓕᖏᓐᓂᐅ ᐅ ᑌᓂᕆᐃᒪᓕ ᐦᐁ ᐯᐅᖓᑌᓗᑉ: ᐊᓂᓴᓂᓂᐃᓐᓇ ᒪᑲ ᐦᐁ ᓴᖑᑦᑌᓗᑉ ᑭᔾᔪᑎᒃᓴᓂᖅ: ᐅᑎᓂ ᒪᑲ ᐦᐁ <ᓂᒪᒃᓴᓂᖅ ᐄᑦᔾᐊᑲᓐᓂᖅ ᐅ ᑭᐦᐃᑲᓐᓂᖅ ᐅᓂᓕᓴᐅᓂᖅᑐᑦ ᐅᓂᓕᓴᐅᓂᖅᑐᑦ ᑭᔾᔪᑎᒃᓴᓂᖅ.

8 ᐅᐳᓕᕆ ᒪᑲ ᐅᑎᓂ ᐦᐁ ᐃᑌᐦ, ᑭᒃᓴᑌᐅ, ᒥᓇ ᒪᑭᑉᓂᓇᐱᓘ. ᐅᑎᓂ ᒪᑲ ᐦᐁ ᔨᑎᑦᐦ; ᐅᑎᓂ ᒪᑲ ᐃᑌᐦ, ᐳᓂᓴᒃᖃᐅᖏᓐᓂᖅ ᐅᑎᓂ ᐅᐳᓕᕆ ᑲ ᐦᐁ ᔨᑎᑎᓂ: ᐅᑎᓂ ᒪᑲ ᐦᐁ ᐊᓗᐃᓗᓕᕆᑦᑕᔪᑦ, ᒥᓇ ᐅ ᐦᐁ ᐊᑎ ᐃᓐᓇᖅᑐᑦ ᐊᓂᒋ ᐃᑦᖏᓪᓗᑎᑦ ᐅᓂᓕᓴᐅᓂᖅᑐᑦ ᐅᓂᓕᓴᐅᓂᖅᑐᑦ ᐊᓂᒋ ᐱᐊᓂᐱᖏᖅᑐᑦ ᐅᓂᓕᓴᐅᓂᖅᑐᑦ ᐅᓂᓕᓴᐅᓂᖅᑐᑦ ᐅᓂᓕᓴᐅᓂ

ᑲᓇᑎᓯ ᐊᖏᓴ, ᑭᓪ ᐃᑐᖏᑦᑐᖅ ᐅᓪᓗᑎᒃ ᐱᒻᒪᕆᐊᖃᖅ; ᐅᔨᒥ ᒪᓕ ᐅᖏᓪ ᑭᓪ ᐃᓕᓴᐅᓂᖅ ᐊᑐᐊᓂᖅ ᐱᓕᕆᔨᒃᑯᑦ ᐅᓪᓗᑎᒃ ᓴᖅᑭᑦ.

5 ᐃᓪᓴ ᒪᓕ ᐅ ᐊᑦᓴᑭᑦ ᐊᓂᒍ ᓴᕐᕕᑎᓪ, ᑭᓪ ᑲᑎᕐᓯᒪᓕᕆᓂᖅ ᑭᓴᒪᓂᑐ ᐅ ᑎᑘᐃᓗᑦ ᑭᓴᒪᓂᑐ ᐅ ᑎᑘᐃᓗᑦ ᐃᓚᐅᕐᓯᒪᓂᖅ: ᐊᓂᐃ ᒪᓕ ᒥᓪ ᐄᓪ ᐅ ᐊᔾᒥᖏᑕᐃᓐᓇᖅ ᑭᓪ ᐃᓚᐅᕐᓯᒪᓕᕆᓂᖅ ᑭᓪ ᐊᑦᐅᐅᓂᖅ.

6 ᐃᓪᓴ ᒪᓕ ᑲ ᓴᓪᑲᑭᑦ ᐊᓂᒪ ᒥᓪᑎᑦ ᐯᐸᓪ ᐃᓯ, ᑭᓪ ᒥᓪᑲᐅᐊᖅᓂᑦ ᐯᐸᑦ ᒥᑌᐃᖅᓂᐊᖅ, ᑭᔾᓪᑭᐃᐅᖅᓂᐊᖅ, ᐅ ᐄᐃᓯ ᒪᓕ, ᐊᓪ ᐸᖅᑲᓂᐊᖅᓂᐊᖅ ᑲ ᑭᓪ ᐃᓯᓂᑐᓂᐊᖅ: .

7 ᐊᓪ ᑲ ᑭᓪ ᐃᓗᐊᓯ ᐅᑦᓴᓪᑦᒪᓕᕆᐊᑦ ᐊᓂᒍ ᐅᑎᓀᖅ, ᓴᖃᑭᑎᓪ ᐸᖅᐊᑦ, ᐊᓪ ᑲ ᓂᒃᓯᐅᑲᐃ, ᑭᔾᓪᑭᐃᐅᖅᓂᐊᖅᓂᖅ; ᐊᓪ ᑲ ᑭᓪ ᐃᓯᓂᑐᓂᐊᖅᓂᐊᖅ ᑭᓪ ᐃᓯᓂᑐᓂᐊᖅᓂᐊᖅ ᑲ ᑭᓪ ᐃᓯᓂᑐᓂᐊᖅᓂᐊᖅ

ᑲ ᑭᐦ ᐃᑕᓯᓇᖏᐃᓕᓯᓂᒃ, ᑭᐦ ᓱᖏᑎᓴᐊᑦ ᒥᑎᓂᔨᕐ ᐅᖏᑭ, ᐅᔨᓯᓂ ᑭᓪᓕᓯᓚᒥᔨᕐ ᐅ ᑭᐦ ᐱᒥᓪᒪᑦᑎᑭ.

30 ᐃᓚᓄ ᑭᘎᒪᓂᔪ ᓂᐅᐃᓂᔨ ᑭᐦ ᐅᖏᑭ ᐊᑦᓂᓪ-ᑲᓴᐤ;

31 ᑭᐦ ᐃᓵᒥᑦ ᐃᓚ ᒥᖏᑐ ᑭᓯᑲᐊᑦ ᐊᓂᐃ ᑲᑦᐃᐦᐸᐃᐅᔨᕐᐃᐧᐃᐱᔨ ᑲ ᑭᐦ ᐯ ᐅᖏᑭ ᐃᓪᑋᓯᐟ ᖃᐄᐅᓴᐦᐸᐃᒥᔨ ᐅᐃᐅᖏᑎᑐᑦ, ᐊᓂᐃ ᑲ ᐊᑭᒧᑉᒥᐊᓪᓯᐟ ᐊᐅᓯᐅᓪᓂᐊᑦ.

32 ᓅᓴᓇᔪ ᓚᑲ ᑭ ᒡᑭᒧᑉᒥᓇᔪ ᒥᓵᐊᑭᒧᐃᓪᓀ, ᐊᓂᒪ ᐊᓯᒡᒪᑫᐃᓪᔪ ᐯ ᑭᐦ ᐅᓯᖏᑕᒪᓪᑦᒡᓪᔪ ᐅᐦᖏᓐᓇᒡᒪᐃᓪᔨ.

33 ᑭᘎᒪᓂᔪ ᐅᔨᓯᐟ ᒋᓐ ᒣᖏ ᑭᐦᔩᓰ ᑭ ᑭᐦ ᐃᓯᐟ ᑎᐱᓪᓕᖏᓇᓰᐦᔨᕐᑲ, ᐊᓂᒪ ᑲᐃᓪ ᐯ ᑭᐦ ᓪᓯᔨᓯᐟ ᑭᓴᓴᓪ; ᒣᖏ ᒋᓐ ᑲ ᐃᓪᓯᓪ-ᓇᖏᐃᓂᔪ ᐊᓂᒡ ᓂᓯ ᓇᑲᒪᓂᕐᐧ, ᑭᔩ ᐃᓴ ᓂ ᔨᓯᐟ, ᐊᓪᖏᐣ ᑲ ᑭᓯᔪ ᑭ ᑭᐦ ᒡᓵᖏᑦ.

34 ᐯᔨᓯᐟ ᓚᑲ ᐯ ᐊᐅᒡᑲᓴᐧ ᐊᓂᒪ ᓂᐅᐃᓂᓂᐧ ᐯ ᑭᐦ ᐅᖏᑭ ᓯᓯᔨᓇᐟ, ᐊᓇᓀᐣ ᐅᑲᐃᓴᑲᐣ ᒋᓇ ᓂᓯᐊᓴᓇᓯᐃᓴᓂᐧ ᑭᓯ ᐃᓯ ᐊᓂᒪᐅᓂᐧ ᑭᑎᓂᓯᐃᓴᓂᐧ ᑭᓯ ᐃᓚᓯᓂᐧ ᑭᐦ ᐃᑕᓯᓇᖏᐃᓂ

ᐃᓂᓐᙳ, ᐅᑯᓂ ᐅ ᐱᓐ ᒪᑭᓂ ᑲᑭᓇᐊᓪᓂᑲᑎᓇᓐ ᒥᓇ ᒪᒪᖏᒃᑕᐃᓪᓕᐊᓪᓇ ᑭᑎ ᑐᒃᓯᒪᖏᓂ : ᐊᑎᖏᓂ ᐅᑎᓇᓵᙳ ᑲᑦᓴᐃᓪᓕᐊᓪᓂ, ᐅᑎᖏᓂ ᐊᓐᓂᑦᓴᐃ

ᐅᑦᒪᒥᓪ, ᐲᖏ ᓇᑕᐅᓂᐅᑐᐊᑦᓴ ᐊᓂᐃ ᓱᑦᓴ ᒥᓇ ᓱᑦᓇᓪᓕᑦ ᒥᓇ ᔨᓂᒃ ᓱᐃᓪᓕᐊᑦᓂ, ᐅᓪᓗᐊᑦᓂᓪ, ᐲᖏ ᓇᓪᓴᓯᓂ, ᐊᓂᐃ ᐊᐅᓚᓐᓂᖅᓴᑦ ᒥᓇ ᑲ ᓂᓇᓂᐅᓪᓂᓯᓂᓪᓂᓯᓂ

ᓴᖅᐸᐃᑦ, ᐃᓕᑐᕈᐃᓕᓂᐅ ᑫᑭᐅᐦ ᐅᐃᓂᕈᐃᓕᓚ ᐅᐅᓄᓂ ᑫ ᐃᓕᖅᑕᒪᓄᕈᐃᓕᒃᑲᓂᐅ.

28 ᑭᑫᒪ ᐅᓄᓂ ᐃᓂᓂ ᒥᔪᒃᓄᕈᐃᓕᖅᑕᑦ ᐊᓄ ᑲᓗᓀᓂᓂᑦ ᐊᖅᑎᒋᖅ, ᒥᓄ ᓅᑦᓄᓗᓀᓐ, ᐅᑲ ᐊᐊᓂᓂᒪᖅ ᑭᖖᓄᓂᔪᖅᑎᑦᑕᑲᑦ ᑭᖅ ᓄᔪᖅᑕᖅᐃᐅᕐᓂᓐᓄᐃᖅᑎᑦᑕᓐᓂᑦ ᐃᑦᐃᖅᑕᑦᑭᓐᓂᑦ ᐊᐅᓂᓂᑦᑭᖅ ᑭᖖᓄᓂᔪᖅᑎᑦᑕᓐᓂᑦ ᑕᓐᓂᑭ ;

29 ᐊᐅᓗ ᑭᖅ ᐅᑲᕐᒣᑦ ᐅ ᐊᓴᒥᖅᑭᑦ ᐊᐅᓂᖅ ᓗᓂᓂᐅᑲᓄᓐᓂᑦ, ᒥᓄ ᒥᖅᑯ, ᒥᓄ ᑫᑲᐦ ᐅ ᓂᕐᖅᑕᓗᖅᑭᑦ, ᒥᓄ ᐱᓂᑲᓂᑎᑦᑕᓐᓂᑦ ; ᐊᐅᓗ ᑲᑎᔪᖅ ᑲᓛᓂᑦ, ᑲᑎᑦᑕᓐᓂᑦ ᐊᐅᓂᖅ ᑲᓛᓂᑦ ; ᐅᐃᓂᓂᑦ ᑲᑎᑦᑕᓐᓂᑦ ᐊᐅᓂᖅ ᑲᓛᓂᑦ ;

30 ᐃᓕᐸ ᓚᓐ ᑲ ᐅᓂᕈᑭᑦ, ᑭᖖ ᐅᐃᑐᖖᑎᐊᓕᑦ ᐊᐅᓂᖅ ᐊᑦᑎᑎᑦ ; ᐃᓕᐸ ᓚᓐ ᑲ ᒪᒧᐃᐅᓕᐊᑎᓂᑦ ᑲ ᓚᓐᐅᑦᓂᓕᓂᑦ ᐊᐅᓂᖅ ᓚᓂᓐᓄᐃᓕᓐᓂᑦ ;

31 ᐊᐅᓗ ᐃᓕᐸ ᓚᓐ ᑲ ᐊᖅᑎᖖᑭᑦ, ᑭᖖ ᒥᖅᐊᓂᓂᓚᑦ ᐊᐅᓂᖅ ᑲᑎᑦᑕᓐᓂᑦ ᐊᐅᓂᖅ ᐊᑦᑎᑎᑦ ᑲᑎᑦᑕᓐᓂᑦ ᐊᐅᓂᖅ ᓚᓂᓐᓄᐃᓕᓐᓂᑦ ;

32 ᐅᑦᑕ ᓚᓐ ᒥᓄ ᓴᖅᐸᐃᑦ ᐃᓕᐸᐊᓂᓂᑦ ᐅᑭᐃᓕᓂᓂᑦ, ᑭᖖ ᓂᖅᑭᒧᐊᑦ ᐊᐅᓂᖅ ᓚᓐ ᑲᑎᑦᑕᓐᓂᑦ ᐊᐅᓂᖅ ᑲᑎᑦᑕᓐᓂᑦ ᐊᐅᓂᖅ ᓚᓐ

ᐅᓄᓯ ᐅ ᑭᖓ ᐊᖅᒥᖏᐊᑭᖓᑦ ᐃᒃᑫᐊᑎᐊᓂ ᐅᓄᒋ ᑲ ᐯᐃᐷᖏᑌᑦ.

14 ¶ ᐯᖅᓴ ᒪᓗ ᐃᒃᑫᐅᐊ ᐅ ᐃᓯᓂᖏᓐ-ᑲᓯᐟ, ᐊᓪ ᑲ ᐋᒋᐊᐅᑫᐟ ᒥᖏᑫᐅᓄᓯᐢ, ᑕᐟᐅᑦᐸᐊ ᐅᑌᓴᓐᐅᐊ ᐅ ᐅᖓᑦ, ᓂ ᑭᖓ ᐯᖏᑕᐅᖏᓐᓯᐊᑦᐊᓯᐟ ᑭᓴᒪᓂᐅᑎᐊ, ᓂ ᑭᖓ ᐯᖏᓯᐟ: ᐅᐅᓄᓂ ᐅ ᑌᖏᐃᓐᐢ ᑭᖓ ᓯᑦᑭᑌᓪᓗᓐ ᑲ ᑎᑎᐊᓂ ᑭᖓ ᐅᖓᑦᑐᐊᓂ ᑭᖓ ᐯᖏᓯᐟ ᐃᓐᓂᑫᐟ ᐅᑎ

ᐃᓱᓴ, ᑭᑕ ᑭᖏ ᐃᐟᑭᓪ; ᒪᓗ ᑭᓴᓪ ᐃᓱᓂᐊᓱᐤ ᑲᑕ ᐅᓂᐃᓱᐅᐤ ᑲᑕ ᐯᐃᐳᐃᓱᐤ ᐅᑎᓯᖏᑕᐃᓂᐊᓚᓱᐤ ᑭᑎᓪ ᐊᓂᐊᓱᐤ ᐅᓂᐃᓱᐤ ᐅᑎᓯᖏᑕᐃᓂᐊᓚᓱᐤ ᑭᑎᓪ ᐊᓂᐊ

ᑭᓴᑯᓂᐅ ᐊᒧᑎᓃ ᐊᐅᓯᓴᓂᑎᓂ, ᓂ ᑯᓂᐸᖏᑐ ᑲᖏᓴᐅ ᑫᑲ: ᒥᓯᐅᐧ ᐃᓯ ᐅ ᒪᓂᑐᕆᓴᓂ.

23 ᑭᕆᒪ ᖃᑲᐧ ᐅ ᐱᒧᖏᑲᓂ, ᒥᓚ ᐅ ᑲᓚᑯᓂᐸᖏᒪᓂ ᑭ ᒪᒪᐃᓯᕆᕆᐃᓂᓂᑯᓂ, ᓂ ᑭᖏ ᒥᑎᓂ ᐊᓂᒪ ᐸᖏᑲᓴᓪᓕᐃᑎᑐᑲᓂ, ᐊᐯᓚ ᐅᑲ ᐅ ᒪᓯᓚᐃᖏᑲᑐᒪᓂ, **ᐅᑲ ᑲ ᑭᑎᓂᖏᓪᒋᑯᓯᐧ ᒪᓂᑐ.** ᐊᓚ ᐅᑲ ᐅ ᑭᑎᓂᖏᒪᓂᓴᓕᓵᐧ ᑲ ᐅᖏᑭ ᑲ ᑭᓯᒪᓂᐅᐧᑲᑐᓂ, ᐅᑐᑯ ᐊᓚ ᐅᐃᓯᓂ ᐅᓯᖏᒥᐅᓂᐅᑐᓂ ᐊᓂᐅ ᐊᓂᐅᐧᑲᓂᒪᒋᓂ.

24 ᑭᓵᒪᓃᐠ ᑲ ᑭᖏ ᐅᓯᖏᒋᐧ ᐊᑎᑭ, ᒥᓚ ᑲᖏᑭᓴᐅ ᑫᑲ: ᐅᑯᓂ ᑲ ᐊᐅᓂ, ᐅ ᐃᓵᐧᒪᖏᑲᑌᐧ ᐃᓵᓴ ᐅ ᑎᐱᓴᖏᓂᐧᒪ ᑭᖏᑭᓯᑯᓯᓂ ᒥᓚ ᐊᑎᑭ, ᐅᑲ ᐅ ᐃᓵᑯᓯ ᐊᓵᒥᖏᓂᐅᓂᐧᒪᑯᓂᐅᓂ ᒥᓚᖏᑲᓂᐅᐃᓵᑯᓯᓂᐅᓂ ᑭᖏᑭᓯᑯᓯᓂᐅᓂ ᑭᖏᑭᓯᑯᓯᓂᐅᓂ ᒥᓚᖏᑲᓂᐅᐃᓵ

13 ᐅᒥᓯ ᐁ ᐃᑌ·ᑭᖅ, ᐊᐊ· ᐃᓕᓂ° ᑲᑭᒣᐢ° ᐊᓕᓯᓕᓂᐊ· ᐱᐢᓀ ᑭᑦ ᐃᓯ ᐊᓗᒥᐣᐯᐢᒋᐊ·ᓕᓯ′ ᑭᓴᒪᓂᐢᐊ· ᑲ ᐃᐢᓀᑌᐣ·ᐃᓂᓂ×.

14 ᐃᓀᐦᐃ Lᒃ ᕿᐝ ᐅᒃ· ᑫᒃ′ ᑭᑦ ᓱᓀᑎᑌᓇᓐ× ᐅ ᔨ», ᑲᐝᐢᐅᐣ ᐅᒥᓯ ᑭᑦ ᐃᑌᑦ ᐊᓂᐃ ᔪᓗ, ᑭᓀᐱᓗ ᐃ·ᓗ ᑭᑦ ᐊᓀᑦᒋᐃᐧᐊᒃ·ᓂᐦᐃᓐᓂᓐᓂᓐ, ᐅᐣᓂᑦᐊᐧᐊᒃ·ᓂᓂᐢᓂᓐ, ᐊᐳᑦ ᑭᑦ ᑲᓀᓐ·ᐃ·Lᒋᓕᐊᐧᐊᒃ·ᓂᓂᐢᓂᓐ, ᐅ ᑭᓴᑦᐃ·ᑭ ᔪᓗᐣ, ᑭᑎᒪ ᑲᒪᐃᐢᐊᐧᐊᒃ·ᓂᓂᐢᓂᓐ ᑭᑎᒪ ᐃᓯᓕᐃᐧᐊᒃ·ᓂᓂᐢᓂᓐ.

15 Lᒃ ᑭᑦᐱᐣ ᐁ ᑲᑫ·ᑭᑫᒧᐃᓂᐃᓂᐢ ᐊᐳᒥᐢᐃ·ᓇ ᒥᓇ Ꭰ·ᐢᓴᐃ·ᓇ, ᒥᓇ ᑭ ᑎᑕᓯᐁ·ᐃ·ᓂᓂᐃ·°, ᑭᓴᐃ·° ᑲᓇᐃ·ᐸᐢᑕᒧᓗ; ᑎᑫᒪ ᓇᒪᐃᓴ ᓂᓴ ᐁᐃᔨᐃ· ᓂ ᑲ ᐅᓇᓯᐃ·ᑌᐣ.

16 ᐁᑯᓯ Lᒃ ᐅᓇᓯᐁ·ᐊ·ᐱᐃ·ᓂᓂ ᑭ» ᐅᐢᑎ ᓯᐯ·ᑎᐱᐁ·°.

17 ᐁᑯᐣᐱ Lᒃ ᐊᓂᑭ ᑭᐢᐃᐣᐊᐢ ᑭ» ᐅᑎᓱᐊ·ᐢ ᓭᐣᑎᓂᐣ, ᑲ ᓂᑲᓂᑎᑦᐢᐯᒋᒥᓕᓯ′ ᐊᐳᒥᐢᐁᐃᓂᒥᐣ, ᐁᑯᓯ ᐁ ᑭ» <ᐢᐊᑲᒪᐢᐃ·ᑎᐢ ᐊᓂᒥ ᐅᓇᓯᐁ·ᐊ·ᐱᐃ·ᓂᓂ×. ᑲᐝᐢᐅᐣ Lᒃ ᓇᒪᐃ·ᐧ ᑭᑦ <ᐱᓯᓀᓗᐢᐅᐣ°ᒋᒧ ᐅᐅ ᑫᑲ:ᓗ.

18 ¶ ᑲ ᔨᓂᒧᓕᐢ Lᒃ ᐅᒪ ᕿᐝ ᓇᐊ·ᐧ ᑭᓀᐣ ᑫᔨᐱᐧ ᐁᑯᓂ ᑭ» ᐊᐳ°, ᐁ ᑭ» ᓇᑲᓯ′ Lᒃ ᐊᓂᐃ ᑲ ᐅᓯᐃ·ᒥᐣᓐᔨ′, ᐁ ᑭ» ᐃᓯᓯ′ Lᒃ ᐊᓂᑌ ᓯᐢᐃᐳ, ᐁ ᐃ·ᖁᐞ′ ᐊᓂᐃ ᑊᐢᐅᓯᐢᐊ Ꮷᓇ ᐊᑭᐣ·ᐢᐊ; ᓴᐣ· ᐁ ᑭ» ᑕᐣᐞᐣ·ᐢ ᐊᓂᒥ ᓴᓀᑭᐢᐊ; ᑎᑫᒪ ᑭ» ᑭᐣᒧ.

19 ᑭ» ᐯᐊᑯᓯ′ Lᒃ ᐃᑊᐃᓴᐣ, ᐁᑯᒥ Lᒃ ᐁ ᑭ» ᓇᑲᒋ′; Lᒃ ᐃ·ᓴ ᐱᐞ ᑭ» ᐣᐢ»ᑫ° ᐊᐳ·ᒥᐣᐁᐃ·ᑲᒥᓂᐢ, ᐁᑯᓯ ᐁ ᑭ» ᐊᐳᒥᐢᐊᑦ ᐅᓇᓯᐁ·ᐊ·ᐱᐃ·ᓂᓂ×

12 ᐁᑯᓯ ᒪᒃ ᐃᐧᔨᐃᐧˣ ᐅᑦᓀ ᑭᑦ" ᐯᑕᒪᓵᐧᑎᐧᐊ ᐊᓂᑭ ᑲ ᓵᑫᑯᓯᖓ ᒥᓇ ᐊᒋᐟᑦᑲᓇ, ᐁᑯᓯ ᓵᑫᑯᓯᐃᓇ ᑭᑦ" ᓂᒃᑎᓂᓕ ᒪᒃ ᐊᐧᑎᓗᓂ" ᐃᐧᔨᐃᐧᓵᐧᓵᐧˣ ᑭᑦ" ᐅᑦᓀ ᐊᐧᓂᐃᐧᔨᐃᐧᓕᐧ.

13 ¶ ᐁᑯᐟᐸ ᒪᒃ ᓵᑎᓴ ᐊᓂᑭ ᐅ ᑭᒥᐃᐧᔨᓂᐧ ᓂᐃᐧ ᔪᑦᓴ, ᑲ ᒥᑕᐃᐧᑭᓴ, ᑭᑦ ᐅᑎᓇᒪᓯᐊᐧᓴ ᑭᑦ ᓯᐃᐧᔨᓯᑭᓴ ᐊᓂᐃ ᒪᒃ ᐊᐧᑎᓗᓂ" ᑲ ᐊᔨᓵᐧᔨᓯ ᐅ ᑎᓯᓂ"ᑲᓯᐊᐧᓴ ᐊᓇ ᑲ ᑎᐯᔨ"ᑭᓯ' ᑭᓴᓵ, ᐅᒥᓯ ᐁ ᐃᑕᐧᑭᓴ, ᑭᑕᐱᐃᐧ"ᔨᑎᓇᓂ ᐊᓇ ᑭᓴᓵ ᐊᓂᐃ ᓵᐧᐸᒃ ᐊᔨᓂᐧ ᐃᐧᔨᓂᐧ ᐁᑯᓯᐃᐧᓵᐧᓵᐧˣ ᑭᑦ" ᐅᑦᓀ ᐊᐧᓂᐃᐧᔨᐃᐧᓵᐧᓵᐧ.

13 ¶ ᐁᑯᐟᐸ ᒪᒃ ᓵᑎᓴ' ᐊᓂᑭ ᐅ ᑭᒥᐃᐧᔨᓂᐧ ᓂᐃᐧ ᔪᑦᓴ, ᑲ ᒥᑕᐃᐧᑭᓴ, ᑭᑦ ᐅᑎᓇᒪᓯᐊᐧᓴ ᑭᑦ ᓯᐃᐧᔨᓯᑭᓴ ᐊᓂᐃ ᒪᒃ ᐊᐧᑎᓗᓂ" ᑲ ᐊᔨᓵᐧᔨᓯ ᐅ ᑎᓯᓂ"ᑲ

ᓂᐊᓘ, ᐊᓂᑭ ᐅᒃ ᑲ ᒪᓚᑌᓛᑭᑎᓕ ᑭ ᕿᔪᒥᖅ-ᐅᐃᓛᒃᑎᓯᓘᐊᓘ, ᒥᓇ ᐅᒃ ᑲ ᐸᓴᓪᒋᒪᓕᑎ ᑭ ᒪᓂᑐ-ᐃᓪᖁᓕᐊᓘᐊᓘ.

38 ᐅᑯᓯ ᒪᒃ ᑲᓪᐱᓗ ᑎᒥᓵᐃᐊᓪ, ᒥᓇ ᐊᓂᐃᐊᓗᐃᓚᑦᓂᐊ ᑲ ᐃᓘᐊᓛᑯᓘ, ᐊᓂᒪ ᐃᒡᓗᐃᓐᓂᐊᓘ ᐸᓪᑭᖅᑌ-ᓂᒃᑌᐤ, ᒥᓇ ᐃᖅᒋᓘᓴᓪᒋᒪᐊᓘᓘ ᐊᐅᓚᒃ ᐊᐅᓯᓂᓂᐊᓘ, ᐊᓂᒪ ᐃᒡᓯᐅᓘᐃᓪᓗ ᐸᓪᑭᖅᑌᓘᓂᓘ ᑭᓴᒃᑌᐤ, ᒥᓇ ᐃᖅᑎᑕᓘ ᐊᓂᑭ ᐅᓯᒧᓪᒋᒪᐊᓘᓘ ᑭᓴᒃᑌᐤ ᒪᓂᒃᑌᐤ, ᒥᓇ ᐃᖅᑎᑕᓘ ᐊᓂᑭ ᐅᓯᒧᓪᒋᒪᐊᓘᓘ ᑭᓴᒃᑌᐤ ᒪᓂᒃᑌᐤ.

39 ᒪᒃ ᑲᓪᐱᓗ ᑲ ᑲᑫᓯᑫᒧᐅᓵᐊᓂᓪ ᐅᓯᒃ ᑫᒃᓴ ᐅᑌᓕᖅᑎᒃᓴᑲ, ᒃᑕ ᓵᙵᐅᓂᓴᖅᑎᒃᓘ ᐃᓘ ᐊᓂᑕ ᐅ ᒥᓴᓴᓘᓴᐃᓐᓂᓴᖅᑎᒃᓘ ᒪᐊᐃᓂᐊᓗᐃᓘᓘ.

40 ᑫᓘᒪ ᑲ ᓵᓂᓴᓂᓯᓵᓵᐤ ᑭᑲ ᓵᔪᐊᑫᑎᓂᐃᓴᓪᓂ ᐊᓂᒪᖅᑎ ᐅᒪ ᒃᑲᑫᖅᓴᓂᓘ, ᓵᒪᐃᓂᓴ ᐃᖅᑎᑕᓂᓘ ᓴᒃ ᑲᑭᓂᓘᓂᓘ, ᓵᒪᐃᓂᓴ ᐃᖅᑎᑕᓂᓘ ᓴᒃ ᑲᑭᓂᓘᓂᓘ ᐊᓂᒪ ᒪᐃᓐᓂᐊᓘᓘ ᐅᒪᓴᒃᑌᐤ

23 ᐱᓂ ᐊᓇ ᑲᓇᑎᓯᐟ ᐊᐦᒃᐠ ᐁ ᐋᒋᒪᐟ ᒥᓯᐁ· ᐅᑌᓇᐠ, ᐁ ᐃᑌ·ᐟ ᐋᓂᒪ ᒪᒪᐦᑭᑲ·ᐱᓯᐃᓇ ᒋᓇ ᑲᑲ·ᒡᓯᓯᐃ·ᓇ ᐁ ᐯᐦᐃᓂᐦ.

24 ᒫᑲ ᓇᒪᐃ·ᒣ ᐯᖃ ᐅᐅ ᖃᑲᐦ ᓂ ᒥᓂᑲᑲᑎᓂᐦ, ᐊᐦ ᓇᒪᐃ·ᑳ ᓂ ᒋᑲ·ᑭᐦᒪᒡᐟ ᓂ ᐱᒫ·ᑎᓯᐃ·, ᐁᓂᓯ ᑭᓄ ᑭᓯᐦᒡᒋᐦ ᐊᓂᒪ ᓂ ᕿᐢᑫᐃ·, ᒥᓯᐁ ᐁᓂᒪ ᓂ ᕿᐢᑫᑳᑲᓂ-ᐃ·ᐃ·, ᐊᓂᒪ ᑲ ᑭᐠ ᒋᓇᐟ ᑲ ᑎᐯᐅᐦᑫᐟ ᑭᓴᐢ, ᑭᓄ ᑲᑎᓂᐦ ᐁᐃᓯ ᒋᓇᒪᐃᓂᐦ ᐅ ᓂᓯᐦᖬᒫᐃ·.

25 ᐊᓄᒣ ᒫᑲ, ᑭᐢᐟ, ᓂ ᐸᢀᐅᐦᑌᐢ ᖬᐦᑭᓴᐢ ᑭᑦᐃᒋᐢᐤ, ᐊᓂᑭᐠ ᕿᐢ ᖬ ᑭᐠ ᐸᐢᒧᐦᑌᐦᐢ ᐁ ᖬᢀᓀ-ᑭᒪᑭᐢ ᑭᓴᒪᓂᐦ ᐅ ᔑᑌᐢᐃᓇ·ᐃ·ᐢ, ᓇᒪᐃ·ᖬᐣ ᓂ ᖬ ᐃᓯᐦᐟ ᐊᓂᒪ ᑭᓴᒪᓂᐦ ᐅ ᓂᓯᐦᖬᒫᐃ·.

26 ᐁᐅᑯ ᒫᖬ ᐅᐦᑭ ᑯ ᑎᓂᑎᓇᒡᐃ·ᐤ ᑭᐢ ᐃᑭᒧᑎᓀ-ᒡᐸᖬ·ᐤ ᐊᓄᒣ ᖬ ᑭᐢᖬᐟ, ᐁ ᓇᖬᐸᑭᐦᒡᐦᐢ ᐅ ᒥᐦᑯᒡᐃ·ᐤ ᖬᐦᑭᐢᐤ ᐊᐅᓯᐢᓂᐊᓂᐟ.

27 ᑭᑫᒫ ᓇᒪᐃ·ᒣ ᓂ ᑭᐠ ᐁ·ᐢᒡᑌᐅᐦᑌᐢ ᖬᐦᑭᓴᐢ ᐅ ᑎᑌᐅᐦᒡᐦᑯᐟᐢ ᒋᓇ ᑭᓴᒪᓂᐦ ᐅ ᑎᑌᐅᐦᒡᐦᑯᐟᐢ.

28 ¶ ᐊᐦᖬᖬᒥᓯᒡᐟ ᐃᓴ ᒫᖬ, ᒥᓇ ᖬᐦᑭᓴᐢ ᐊᓂᑭᐠ ᒫᓴᑎᖬᐟᐢ, ᐊᓂᐃᐢ ᖬ ᑭᐠ ᖬᓇᐁ·ᐅᐦᒡᓯᒧᓂᐟᐢ ᖬᓀᑎᐟ ᐊᐦᐣᐠ, ᑭᐢ ᐊᓴᐦᑌᐢ ᒋᓇᒪᓂᐦ ᐅ ᒥᐦᒥᐢᐃᓇ·ᐣ, ᐊᓂᒪ ᑎᐱᓴᐁ· ᐅ ᒥᐦᒥᐢᓇ ᖬᐦᑭᓴᐢ ᐅ ᐸᓴᒥᐦᐃᐃᓇ·ᐣ, ᐊᓂᒪ ᑎᐱᓴᐁ· ᐅ ᒥᐦᒥᐢᓇ ᖬᐦᑭᓴᐢ ᐅ ᐳᑭ

ᐅᑯᓯ ᒪᒃ ᑭᑦ ᐸᑭᑎᓇᑦᓴ ᐊᑐᑦ ᐅ ᑭ"ᑦᓴᐧᐦ ᑭᐦᐢᐦᑯ.

12 ᐃᓗᐋ ᒪᒃ ᐅᐅ ᑫᑫ:ᓄ ᐱᔪ"ᑦᒪᒪˣ, ᒪᒪᐤ ᑯᓄᓇᑲ, ᒥᓇ ᐊᑐᑭ ᐅᑯᑦ ᑲ ᐊᓄᑦᑦ, ᓂ ᑭᐤ ᐸᑯᓴᒪᓇᓇᑲ ᐅᑲ ᑭᑦ ᐃᑲ"ᑌᓯ ᖃᐅᑲᔪᔪᐊᑎᐦˣ.

13 ᐅᑯᓗᐋ ᒪᒃ ᐸᐧᐨ ᑭᐤ ᓇᐦᑫᐊᑦᒣᐤ, ᑫᑫ: ᑲ ᐅ"ᑭ ᒪᑐᔪᔪ, ᒥᓇ ᑭᑦ ᐱᑯᓇᒣᐧ ᓂ ᑌ"? ᑎᑫᒪ ᓂ ᑲᓴᑦᔪ ᓇᒪᐃᓴᓄ ᐱᑯ ᑭᑦ ᑕ"ᑯᐱᑦᔪ, ᒪᒃ ᒥᓇ ᑭᑦ ᓂᐱᔪ ᖃᐅᑲᔪᔪᐊᑎᐦˣ ᐅ ᑎᑦᓂ"ᑲᑦᐃᓴᓄ ᑲ ᗰᐯᓇ"ᑎᑫᑦ ᐅ ᐅ"ᑲ.

14 ᐃᓗᐋ ᒪᒃ ᐅᑲ ᐊᓴᓀᑭᒥᑦᑯᑦ, ᓂ ᑭᐤ ᔭᓂ-ᒋᓇᔪ, ᐅᒥᑦ ᐁ ᐃᑌᓴᓀᙳ, ᑲ ᗰᐯᓇ"ᑎᑫᑦ ᐅ ᑎᑦᓂᑲᑭᒧᑦᑦᓇᔪ ᑭᑦ ᐃᓴ"ᐃᑌᑦ.

15 ᐃᓗᐋ ᒪᒃ ᑲ ᔭᓂᑦᓄᑭ ᐁᐅᑯᓂ ᑭᓯᑲᐊᓴ, ᓂ ᑭᐤ ᐅᑎᐃᓇᓇᓪ ᓂ ᐱᒥᐃᓴᑲᓂᓇᓪ, ᐁᑯᓯ ᐁ ᑭᐤ ᐃᔪ"ᑌᓴᓀᙳ ᑲ ᐊᓴᓀᑦᔪᔪᐊᑎᐦˣ.

16 ᐁᑯᑦ ᒪᒃ ᐃᓴᑦᑦᓴᐧᐦ ᓂ ᑭᐤ ᐅ"ᑭ ᐃᓴᓂ-ᐃᐧᑯᐃᓇᓪ ᐊᑎᑎᐟ ᑭᑫᓯᐃᐊᒪᐃᐧᑲᓇᓪ ᐊᐅᑦ ᑭᓴᔪᐃᐊ ᑲ ᐊᓴᓀᑦ, ᐁᑯᓯ ᐁ ᑭᐤ ᐯᐃᓗᐊᓴᓀᑦ ᐯᓴᐟ ᓀᓯᓇ ᓵᓴᐤ ᐃᓴᓂᐤ, ᑫᓴᓄᐃᐧ ᑭᑫᓇᒪᒪᐃᐧᑲᓇᓪ ᐊᐅᑦ ᐁ ᐃᓂᐧᑫᒪᑫᐱᑦ.

17 ᐃᓗᐋ ᒪᒃ ᑲ ᑕᑯᓂᓴˣ ᐊᓂᑌ ᐧᐃᐅᓴᐊᒥᑦˣ, ᓄᑦᐃᐧᒥᓇᓪ ᓂ ᑭᐤ ᐅᑎᓂᑯᐃᓇᓪ ᒪᒪ"ᒋᑯᓯ-ᐃᐧᓂˣ.

18 ᑯᑦ ᒪᒃ ᐁ ᐊᑎ ᐹᓯᓴ ᐸᐧᐨ ᓂ ᑭᐤ ᐃᐧᑦ-ᐯ"ᐧᑫᒥᑯᓇᓪ ᐁ ᓇᐸᑭ"; ᑲ"ᑭᓄᓴ ᒪᒃ ᐅᓄᓂᓄᐧᒋᑯᓯᑦ ᑭᐤ ᐯᐧᑫᐧᑫᐊᓇᓪ ᐁ ᑫᑫᐧᑫᐧᐃᐧᓂˣ ᐅ"ᑭ.

20 ᐃᓗᐋ ᒪᒃ ᐱᔪ"ᑦᒥᑭ, ᑭᐤ ᒪᒻᒪ"ᒋᑯᐧᐦᐊᐧᑦ ᑲ ᗰᐯᓇ"ᑎᑫᓇᐟ; ᐅᑎᓯ ᒪᒃ ᐁ ᑭᐤ ᐃᐸᑦᑦ, ᑭ ᐊᐧᑦᐟᑌᓴ, ᓂ ᑭᐃᐧᒥᓇᓪ, ᒋᓂ ᑕ") ᐊᓂᑭ ᑭᐟᑭᒥ-ᒋ")ᑐᒥᓇᓪ ᒉᓴᐧ ᐁ ᐃ"ᒋᑦᑦ ᑕᑯᓯᑦ; ᑲ"ᑭᓄᓴ ᒪᒃ ᒪᓴᐅᐧᐦᓇᒪᒪᐃᐧᑲᓇᓪ ᐁ ᑭᐤ ᐅᑦᑭᒪᒪᐃᐧᑲᓇᓪ.

20 ᐃᓗᐋ ᒪᒃ ᐱᔪ"ᑦᒥᑭ, ᑭᐤ ᒪᒻᒪ"ᒋᑯᐧᐦᐊᐧᑦ ᑲ ᗰᐯᓇ"ᑎᑫᓇᐟ; ᐅᑎᓯ ᒪᒃ ᐁ ᑭᐤ ᐃᐸᑦᑦ, ᑭ ᐊᐧᑦᐟᑌᓴ, ᓂ ᑭᐃᐧᒥᓇᓪ, ᒋᓂ ᑕ") ᐊᓂᑭ ᑭᐟᑭᒥ-ᒋ")ᑐᒥᓇᓪ ᒉᓴᐧ ᐁ ᐃ"ᒋᑦᑦ ᑕᑯᓯᑦ; ᑲ"ᑭᓄᓴ ᒪᒃ ᒪᓴᐅᐧᐦᓇᒪᒪᐃᐧᑲᓇᓪ ᐊᐅᑦ ᑭᓴᔪᐃᐊ ᑲ ᑫᑫᐧᑫᐧᐃᐧᓂˣ ᐁ ᐃᓂᐧᑫᒪᑫᐱᑦ.

21 ᐁᑯᓯ ᒪᒃ ᑭ ᑎᑦᑭᒥᑦᐧᐦ, ᐊᓂᒪ ᐁ ᐃᓯ ᑭᐧᑫᐧᑫᐊᒪᐃᐧᑦᑭ ᑲ"ᑭᓄᓴ ᐊᓂᑭ ᐧᐃᐅᓴ ᑲ ᐃᓂᐧᐃᐧᑭ ᑭᐤ ᐁᐧᑦᐟᑕᐧᐦ ᐁ ᑕᐃᐧᑭᐟᑕᐃᐧᑲᓇᓪ, ᐊᐳ" ᐁᑦ ᐃᐧᒪᑦᔪᔪᐧᐦᑦᑭ ᐅ ᑕᐃᐧᑭᐟᑕᐃᐧᑲᓇᓪ, ᐊᐳ" ᐁᑦ ᐃᐧᒪᑦᔪᔪᐧᐦᑦᑭ ᐊᓂᑭ ᐃᐟᑌᐟᑕᐃᐧᑲᓇᓪ.

22 ᑫᑫ: ᒪᒃ ᐅᒪ ᐅ"ᑭ? ᐊᓂᑭ ᑲ ᒪᒪᐁᐧᓴ-ᑎᑭᑦ ᐊᐅᑭᓴᓂᐧᑲᓇᓪ ᑫ"ᑭᓇ ᑦᑕ ᐯᑭ ᒪᒧᐃᐃᓇᓪ"ᑎᑫᑦ ᑲ ᑎᑦᓂᑲᑭᒧᑦᑦᓇᔪ, ᒪᒃ ᒥᓇ ᑭᐤ ᐃᔪ"ᑌᓴᓀᙳ ᑲ ᐃᓂᐧᑫᒪᑫᐱᑦ.

23 ᐅᑕ ᐃᔭ ᒪᒃ ᑲ ᐃᑎᑦˣ: ᓂ ᑕᐃᐧᑲᓇᓪ ᓴᐅ ᐊᐅᑭᓴᓂᐧᑲᓇᓪ, ᐊᐧᑦᐟ ᑲ ᐸᐤ ᐹᑦᑭᒪᑦᔪᔪᐧᐦᑦᑭ

36 ᑭᑫᒪ ᑲ ᒪᒪᐁᓂᓴᑎᑎᓂᓘ ᐊᓄᓯᓄᓂᐊᓘ ᐁ ᐊᖏᑲᓂᑫᑎ, ᑭᐣ ᐃᓯ ᑌᐯᓂᐊᓘ, ᓱᐯᓂᕆᐊᖅ.

37 ᒣᑲᓗᖏ ᒪᓂ ᓴᑦ ᑭᓯ ᐃᐅᖅᕆᐊᑎᑦ ᓰᓂᖏᐃᓂᓄᖅ, ᐅᑎᓯ ᑭᣐ ᐃᑌᐢ ᐊᓂᐃ ᑲᑲᓄᓂᖅᓯᓄᓯᓯ ᑭᣐᑎᓯᒪᓄᓯᐅᑭᒪᐊᓘ, ᑭ ᑲ ᑭᣐ ᐊᔪᒥᑎᐃᑎᓂᓗ ᑎ? ᐊᓇ ᑲ ᑭᣐ ᐃᑌᓘ, ᑭᔭᐃᐢ ᑎ ᕈ ᑲ ᑭᣐ ᐊᔪᒥᓂ?

38 ᓇᒪᒥ ᑭᐢ ᐁᐅᓄ ᐊᓇ ᐃᑎᓴᓘ, ᐊᓇ ᒪᓴᓀ ᐅᐅ ᑭᓯᑲᐊᓘ ᑲ ᑭᣐ ᕿᓄᑦᑕᐃᓂᓂᑫ, ᐁᓄᓯ ᑲ ᑭᣐ ᐃᐅᖅᕆᐊᑎᑦ ᐊᓂᑎᓂᓄᖅ ᐊᓂᐃ ᐱᖅᓀᐊᓂᑲᖅ ᓄᐊᓘᑭᣐᓂᓂᓘ ᐊᓂᐃ ᑲ ᑭᣐ ᓂᕿᖅᓯᑎᑕᓇᓂᓗᑦ ᐊᓄᓯᓄᓂᐊᓘ.

39 ᐃᒪᖅ ᕿᖅ ᐅᑎᓯ ᑭᣐ ᐃᑌᓂᑫ, ᓱᐢᖏ ᐃᓴᓘ ᐊᓄᓯᓄᓂᑫ ᑲ ᔨᐃᓘᔭᐢ ᕿᔭᓴᓀ ᐁ ᐅᕐᓂᔭᐢ, ᐊᓂᑕᒪ ᐁ ᐅᑕᓀᓄᓯᔭᐢ ᐁᖏᑲ ᐁ ᑕᖅᐸᖅᓯᕿᑲᖅᓂ ᐅᑕᐃᓂᖅ; ᑭ ᕿᑯᓄᓯᑎᑎᓂ, ᕿᑭᑎᓂᓂ ᑭᓂ ᐊᔪᒥᖅᑎᑦᔭᐢ ᐊᓄᓯᓄᓂᐊᓘ.

40 ᐃᓱᐱ ᒪᓂ ᑲ ᓇᓱᔪᓯᔪᓂ, ᕿᖅ ᑭᣐ ᓱᓪᐃᓘᑐᓂ ᐊᓂᑕ ᕿᖅᓂᓂᓂᖅ, ᐁᓄᓯ ᐁ ᑭᣐ ᐃᓱᑎᑎᓂᓂᓘ ᐁᖏᑲᓂᑫᑎᑦᑐᓂᓂᓘ ᐊᓂᐃ ᑲᑲᓄᓂᐊᓘ ᐊᓂᐃ ᑲ ᑭᣐ ᓱᓪᐃᓘᑐᓂᓂᓘ ᐊᓂᐃ ᑲ ᑭᣐ ᐃᓱᑎᑎ

ᐁ ᑭᖏ ᑲᓇᐁᓕᓂᖏᑕᒻ ᒪᓕᑲ ᐅ ᕆᔨᐃᓂᓯᔨᐊᓱᓂᐊᓱ ᐊᓂᑭ ᑲ ᑭᖏ ᓂᐸᖏᐊᓯᓕᓂᖏ.

21 ᐅᑎᓯ ᒪᓕᑲ ᓂ ᑭᖏ ᐃᑎᓂᖏ, ᓯᐯᓱᖏᑌ ; ᑎᑫᒪ ᐊᓱᓕᐢ ᑭ ᑲ ᐃᓯᓂᓴᐅᑎᓂᒃ ᑭᑦ ᓴᕈᑦ ᖃᖏᑕᐢᐊᓱᖏ.

22 ᐁᑯᓯ ᒪᓕᑲ ᑭᖏ ᓓᒃᖏᑕᐁᑎᓱᖏ ᐅᒪ ᐃᑌᐢᐃᓱᒃ, ᐁ ᑭᖏ ᐅᐢᐱᓓᖏᑲᓱ ᒪᓕᑲ ᐅ ᐯᖏᐊᓯᓯᐃᓂᐊᓱᐊᓱ, ᐅᑎᓯ ᐁ ᑭᖏ ᐃᑌᐢᑭᓯ, ᓯᐯᓱᖏᑕᐃᓱ ᐁᑯᓯᓯᐃᓂᓱᐊᓱᐊᓱ ᐊᒃᑭᓴᐢᐱᓱᖏ ᑭᑦᑎᓯᓯᓯ ; ᑎᑫᒪ ᓇᒪᐃᓱᒃ ᑌᐱᐃᓯᓓᖏᓱᒃ ᑭᑦ ᒪᓕᑲᓯᓯ.

23 ᒣᖏᒃᐢ ᒪᓕᑲ ᐁ ᑌᐯᓱᑭ, ᒪᓇ ᐁ ᑲᑫᑦᐃᑫᓴᐢᑭᑐᑎ, ᒪᓇ ᐁ ᑭᖏ ᐱᐳᑌᐁᓱᐢᐱᖏᒃᓱ ᒪᒪᓱᖏᒃᓱ.

24 ᐊᓇ ᒃ ᓅᒃᓴᐅᖏᑦᑕᓯᓯ ᑭᖏᓯᒪᒃᓯᓯᐅᑭᒪᐢ ᑭᖏ ᑌᑌᐢ ᑭᑦ ᐱᖏᑐᒃᐃᑕᖏᖏᑦ, ᐁᓯᓯ ᐃᓱᐢᐱᒃᐃᑲᓴᓱᒃᓯᓯ, ᐁᓯᓯ ᐁ ᑭᖏ ᑌᑌᐢᓯ ᐁ ᐸᐸᐢᑌᐅᒪᖏᖏᑦ ᑭᑦ ᐅᖏᑎ ᑲᑫᐢᑎᑎᖏᑦ ; ᑭᑦ ᑭᐢᑫᐅᖏᑦᐢ ᑫᒃᐣ ᓇᐢᐱᒻ ᒃ ᐅᖏᑎ ᑌᐯᐃᒪᐢ.

25 ᒣᖏᒃᐢ ᒪᓕᑲ ᐁ ᒪᖏᒃᖏᐊᒪᓯᐢ ᐸᖏᑫᓴᓇᓴᖏᖏᒃᐢᐱᐳᓴᐊᓴ ᐅᖏᑎ, ᒪᓇ ᐁ ᐅᒥᓯᓯᐃᓂᐊᓱᐊᓱᐊᓱᐢ, ᒃᐢᐳᖏᑦ ᑭᑦ ᐁᐸᐸᐢᑌᐅᒪᖏᖏᑦ ᑭᑦ ᐅᖏᑎ ᑌᐯᐃᒪᐢ.

26 ᐃᑦᐊᓱ ᒪᓕᑲ ᐊᓇ ᓯᒪᓓᓂᓯᐃᓱᐊᓱᒪᒪᐢ ᐱᐸᓯᐢ ᐁᑫᐢᓴᐢ, ᑭᖏ ᓯᐯᓱᖏᐢ ᐁ ᑭᖏ ᓂᓯᐃᐃᓱᐊᓯᒪᒪᐢᓱᐢ ᐊᓂᐃᓱ ᒃ ᓅᒃᓴᐅᖏᑦᑕᓯᓯᐃᓂᓱᐊᓱᐊᓱᐊᓱᐢ, ᐁᑯᓯᓯᐃᓂᓱᐊᓱᐊᓱᐊᓱᐢ

ᐅᒃ ᑭᑎ ᑭᑎᓯᓕᑦ ᐊᐱᓐ ᐅᒃ ᑭᑎ ᒥᓂᖏᑕᑦ ᓴᑎᒪ ᐱᐊ ᑭᓐ ᑯᐊᓐᓂᐊᓐ ᓴᓐᓂᖏᑦ ᑭᑎᓯᓕᑦ ᐊᐱᓐ ᑯᐊᓐᓂᐊᓐ

ᐁ ᒥᓴᑐᑕᑦ ᐅᑯ ᐊᓕᓯᓄᓂᑦᑕᐦᑦ ᑭᒃ ᑭ ᑲᓇᐁᓂᓕᑦ-ᑎᐊᐅᓗᑦ ᐅᐣᑭ,

3 ᐅᑭᑫ ᐃᑎᓱᓇᓗᑦ, ᒥᓇ ᒥᓯᐁᑦ ᐃᑌᑫ ᑲ ᒪᓕᐊᓂ-ᑭᐢᑌᓕᣖᑦᑕᓯᓯᓗᑦ ᐱᓴᐃᑦᖏ, ᒥᑐᓂ ᓇᓇᓐᓯᒧᓕᐊᑦᑫᓕᣖ-ᑕᒧᐃᓄᓂᓵ.

4 ᒧᓇᒃ ᐁᓕᐁᑦᓵ, ᐁᒃ ᓄᓴ ᐊᐊᑦᓯᒣ ᑭᓂ ᐊᓴᓐᓂᐣᐃᑦᖏ, ᑭ ᓴᓂᓴᓕᑎᑎᑦ ᑭᓂ ᒪᓐᒃᓇᐃᑦᓯᓂᓂᓵ ᐊᐅᓂᐣᐃᓕᓂᐣᐃᐊᑦᑫᓕᣖ-ᑕᒧᐃᓄᓂᓵ.

5 ᑭᑫᒪ ᓂ ᑭᣖ ᒥᓐᒃᐃᓇᓗ ᐊᐊᑦ ᐃᓕᓂᓄ ᐁ ᒃᓴᓂᓯᐃᓕᓄᐅᑦᑦ, ᒥᓇ ᒃ ᓴᓯᐃᓇᵡ ᒥᓀᑦᑎᑭᐅᐃᓗᑦ ᐊᓂᐃ ᐐᓄ ᐊᐊᑦᓂᓄ ᐁ ᑭᓴᓐᓯᐊᑦᓂᓂᵡ.

6 ᐊᓇ ᒥᓇ ᒥᓯᐁᑦ ᒃ ᑭᣖ ᓴᓕᒧᓐᒪᓯ ᑭᓂᓯᐊᓇᑭᓯᑦ ᑭᣖᑭᓐᓂᑦᑕᓐᓂᑦᑕᐃᓕᓇᓕᓐᓂᐊᓕᓐᓂᐊᓕᓐᓂᐊ

3 ᐁᑯᓱ ᐁ ᑭᐟ ᓇᒡᐁᓐᓄᒡᖏᑦ ᒥᑕᐃᓐᒡᓱᐃᓐᓗ ᐃᓐᓴ ᐅᖏᓪ ᑭᑦ ᓇᐃᒪᓕᓱ, ᐊᓐᑕᐃᓐᓴᐅᒥᓐᓂᖅ ᐃᓱ, ᐁ ᐊᓴᐃᓐᑯᓐᓂᑦ ᐊᓂᒡ ᒣᑐᖅᓇᖅ ᑭᑦ ᓂᐸᖏᑯᓱᑦ.

4 ᓚᖅ ᐯᑦᑕᐟ ᑭᐟ ᐃᑌᐧᓄ, ᐊᓇ ᕿᕽ ᑭᑦ ᖅᓇᐁᓐᓄᒥᖏ, ᐊᓂᒡ ᒪᓴᕽᐃᐊᑐ, ᐃᓐᒡᑕ ᓚᖅ ᑭᓴᐃ ᑭᑦ ᓂᐯᐧᐃᑌᖏ.

5 ᐁᐅᑯ ᓚᖅ ᐅᖏᓂ, ᑭᐟ ᐃᑌᐧᓄ, ᐊᓂᒪ ᑕᖏ ᑭᓴᓂᐧᓄ ᖅ ᖃᑦᑭᖏᑦᕿᖏᓵ, ᓂ ᖅ ᐃᓐᑌᐃᓇᖅᓴᐧᓵ, ᐁᑯᓱ ᑭᑦ ᓂᐸᖏᑯᓱᑦ ᐊᐢᒥᑐᐃᓐᓂᖅ ᐊᐅᓐ ᑭᑦ ᐊᐢᒥᑐᐃᓐᓂᖅ ᐊᐅᓐ ᑭᑦ ᐃᑕᐢᒥᑐᐃᓐᓂᖅ ᑭᑦ ᐯᐢᐱᐃᓐᓄ

ᓚᑎᓇᒪᒃᑯ ᑲᓯᕿᓂ ᓂᑯᑦᓯᓴᖅ.

1 ᐅᑯᐊᐃ ᒪᒃ ᐊᖏᔪᐸ ᐅᑎᓯ ᑭᐪ" Δᑌᐤ ᕿᔭᐊ, ᑭ ᑎᓕᓇᒪᒃᐃᓐᓂ ᑭᓲ ᐊᓱᑦᑎᐊᓯᓱᓐᓂᖅ. ᐅᑯᓯ ᒪᒃ ᕿᔭ ᑭ" ᓱᐃᓐᓂᑲᖃᐤ, ᐅ ᑭ" ᓇᓪᑫ·ᐊᑦᓯ"-ᑕᒪᓯ′:

2 ᓂ ᒥᔾᐃ·ᑎᑫ·ᓕᒥᓯ Δᓴ, ᑭ"ᑎᑭᑭᒪ° ᐊᖏ-ᔭᐸ<, ᑎᑫᒪ ᓂ ᒃ ᓇᓪᑫ·ᐊᑦᓯ"ᑕᒪᓯ ᐊᓂ" ᒃ ᑲᓯᖏᓴ ᐊᓂᑦ ᐅᑦᑕᒪᒪᐅᓴ ᑭᓱ ᐃᑦᑕᒪᒃ ᑲ"ᑭᖅ° ᐊᓂᐃ ᒃ ᐅ"ᑭᖅ Δᐧᐦ ᒥᒥᑦᑭ ᔪᓴᖅ′:

3 ᒪᒃ ᐅᓴᑦ, ᑎᑫᒪ ᐅ ᑭᓪᓕᒥᑦᑕ ᐅ <"ᖃ"ᑫ·ᔭ"ᑕᒪᓯ ᖃ"ᑭᖅ° ᐅ ᑎᓯ"ᑎᑫΔ·ᓂᑦᐊ·ᐊ· ᒥᓓ ᐅ ᖃᑫ·ᑭ"ᑫᒧᒪΔ·ᓂᑦᐊ·ᐊ· ᔪᓴ: ᐅᐅᔨ ᒪᒃ ᐅ"ᑭᑎ ᑭ ᐊᔨᓴᕈᒥᓂ ᓱᐸᓕ"ᕆᒧΔ·ᓂᓚ ᑭᓲ ᓇᑐ"ᑕ-Δ·ᓴ.

4 ᐅΔ"ᑎᓴ ᐅᒪ ᖃ ᐱᒪᑎᓱᓴ ᐊᑐᐱ ᐅ ᐯ ᐅᑭᑉᓂᑭᓴ, ᖁᖃ·ᐧ ᐅ ᐃ·ᑎᐊ·ᑭᑦ ᐊᓂᑲ ᓂ ᐃ·ᑎ-ᕿᑭᐅᐊ·ᒪᓚᓇᐧ ᖃᔭᐅᓴᐊᒥᓓ, ᑭᑫᓕ"ᕆᒪᓇᐧ ᖃ"ᑭᖅ° ᔪᓴ;

5 ᐊᓂᑲ ᐅ·ᐅᖃᐧ ᖃ ᑭ" ᐅ"ᑎᑭ ᑭᑫᓕᒥᑎᓴ, ᑭᑫᐱᔭ ᑫ ᐃ·" ᐃᔭᑕᒧᐃ·ᑫ·, ᐊᓂᒪ ᖃ ᒪᐃᑦᑭ ᖃ·ᔪᑫᖃ·ᔭ ᖃ ᑭ" ᕿᔭᐊᓂᑦᐊ·ᐊ· ᔪᓴ;

6 ᐊᓄ"ᐧ ᒪᒃ ᓂ ᓱᕿᐃ·ᔭ ᒥᓓ ᓄ"ᑎᑭ ᐅᓓᓗ-ᐃ·ᑎᖃᐃ·ᔭ ᐅ ᐊᑐᐱᓕᒧᑕᒧᐧ ᐊᓂᒪ ᐊᓗᑦᒪᓕᑫᐃ·ᔭ ᑭᔪᒪᓂᔭ ᖃ ᑭ" ᐊᔨᓴᕈᒥᓂᓗ.

7 ᐊᓂᒧᓕᓄ ᐊᓗᑦᒪᓕᑫᐃ·ᔭ ᐊᓂᑭ ᒥᑖᑦ" ᓂᓗᑦᑭ ᖃ ᑭ" ᕿᑎᑐᑫᐃ·ᓗᓂ ᓄ" ᒉᐃᓐᓓᐃ·ᔭ, ᑕ"ᑭᓱ ᐅ ᑭ" ᕿᒥᑐᐃ·ᓗᓂ ᑭᔪᒪᓂᔭᐃ· ᐅ ᑲᓗᓂᐃ·ᓗᓂ ᒥᓓ ᐅ ᑎᐱᓕᔭᐊᒧᐃ·ᔭ ᑭᔪᒪᓂᔭᐃ·, ᑭ" ᐊᐧᐱᔭᒧᐃ·ᔭ ᑭᔪᒪᓂᔭᐃ·. ᐅᐅᔨ ᐊᐧᐱᔭᒧᐃ·ᔭ. ᐅᑎᓂ, ᖃ"ᑭᑉᓂᑭᒪ° ᐊᖏᔪᐸ<, ᓄ"ᑎᓂ ᐃ·" ᒥᓓᑦᒪᓴ ᐅᔪᓴ.

8 ᖁᓂ ᑫ ᐅ"ᑎᓂ Δᑌᔭᑕᒥᓴ ᐅᑲ ᑎᓂ ᑕᐯ·"ᑕᒥᓴ, ᑭᔪᒪᓂᔭ ᑎᓂ ᐊᐧᓂᑲᓀᓗ′ ᑲ ᓂᐱᔭᐧ/?

9 ᑕᐯ· Δᔪᓂ ᐅᓄ ᓂ ᑎᓂ ᒪᓕᑐᓂᔭᒥᓂ, ᒥ"ᑫ′ ᖁᖁ:ᓄ ᑎᓂ ᑭ" ᐅᑎᒪᓕᑫ" ᑕᐃᐃ·ᔭᑐᓕᒪ·ᔭ ᐅ ᑎᓂᓂ"ᑲᓂᐃ·ᔭ ᑭᔭᓴ ᓇᔪᑦᐅᑎᐃ·ᔭᓂ°.

10 ᐊᓂᒪ ᐅᓵᑦ ᑲ ᑭ" ᔪᑕᒪ ᖃᔭᐅᔪᐸᒥᓴ: ᒥ"ᑫ′ ᒪᒃ ᐅᑲᓀᓂᔭ ᓂ ᑭ" ᑉᕿ"ᐃ·ᐊ·ᔭ ᑉᕿ"-ᐅᔪᐃ·ᑲᒥᓀᐧ, ᐅ ᑭ" ᒥᔭᑦ ᑲᑭ"ᐅΔ·ᓂᓚᐃ·ᔭ ᐊᓂᑭ ᑭ"ᑉᕿᑎᑫΔ·ᔭᓂᐊ·ᔭ; Δᐧᐦ ᒪᒃ ᒪᓇ ᓄᕿ"Δ"-ᑦ·Δ·, ᓂ ᑭ" ᐯ"ᑰᔨᕿᓂᐃ·ᐊ·ᔭ.

11 ᒥᓓ ᒃ ᕮ"ᑎᐧ ᐊᔪᒥ"ᐅΔ·ᑲᒥᔭ ᒥ"ᑀᑦ·ᐤ ᓂ ᑭ" ᑲᑲ·ᕮᑭᒧᐃ·ᔭ, ᒥᓓ ᐅ ᑭ" ᓴᓯᑮᒪᐅ ᑭᓯ ᕿᕿᑦᓕᒧᑦ, ᓇᐧᐦ ᒪᒃ ᒪᓇ ᑲᑭᓯᑮᑫΔ·ᔭᓂᐊ·ᔭ ᐃ·ᐃ·ᐧ ᐱᔭᐧ Δᑌᐅᑎᓴᐧ.

12 ᐅᐅᔨ ᒪᒃ ᒥᓓ ᐅ"ᑎ ᖁᑦ·ᐧ ᐅ Δᔭᑌᑎᓴ ᑎᒪᓐᓀᓘᓓ, ᐅ ᐃ·ᑎΔ·ᓀᓴ ᑲᑭᐅᐅΔ·ᓀᓂᐃ·ᔭ ᒥᓓ ᐅ ᑭᓀᓂᑭᒧᑕᒥᓴ ᐊᓂᑭ ᑭ"ᑭᓀᓂᔭᑫΔ·ᔭᓂᐊ·ᔭ.

13 Δᐧᐦ ᐅ ᐃᐱᑦᑭᓀᓴ ᐅ ᑭ"ᑦᑎᑭᒪ°, ᓂ ᑭ" ᐃ·<"ᑌᔭ ᒣᑐᑲᓘ ᐃ·ᓴᓀᓂᐃ·ᔭ ᑭ"ᑭᑭᓀᓘ ᐅ"ᑭᖅ, ᐊᐧᑕᒪᓘ ᐅᑭᑦᓯᓴᖅ.

ᐊᐊ·ᓀᖁ ᐅ·"ᑭᓀᑲᓀᔭ ᐃᐧᐦᓘ ᐅ ᐃᑦᑕᒪᓘ ᐃ·ᓴᓀᑲᓀᓴ ᒥᓓ ᐃᐧᐦᓘ ᑲᐅᑭ ᐊᐅᑭᓀᓴ ᐅ ᐃᑦᑕᒪᓘ ᐃᐧᐦᓘ ᐅᑭᑦᓯᓴᖅ.

14 Δᐧᐦ ᒪᒃ ᑲ"ᑭᓀᓂᔭ ᒧᐧᑕᒪᒥᓴ, ᓂ ᑭ" ᐯ"ᑌᔭ Δᑌᐃᔭ ᐅ ᐊᔪᒥ"ᐅΔᑰᔭᐧ, ᐅᒥᓀ ᒪᒃ ᐅ Δᑭᐃᔭ ᐃᐸᔭᐅΔᐃ· ᑭᔪᒪᓂᔭᐃ·, ᓄᑦᑭᓀᓂᔭᐃ·, ᓄᑦᑭᓀᓂᔭᐃ·, ᒉᓄ"ᑭ ᐅ ᐃᑦᑕᒪᓘ ᐃᐧᐦᓘ ᐅᑭᑦᓯᓴᖅ?

15 ᐅᒥᓀ ᒪᒃ ᓂ ᑭ" Δᑭᔭᐧ, ᐊᐅᐃᓀ ᑭᔾᓀ, ᑌᐯᔾᑭᑫᔾᐧ? ᐅᒥᓀ ᒪᒃ ᑭ" Δᑌᐤ, ᓱᓀ ᐅᒪ ᑭᔾᓀ ᒃ ᓂᑦᑕᒪᓂᔭᐃ·ᓴᐧ.

16 ᒪᒃ ᐊ·ᓂᓴᒃ, ᒥᓓ ᓱᕿᐃ·; ᑎᑫᒪ ᐅᒪ ᐅ"ᑭ ᑲ ᑭ" ᓇᑯΔᑭᓯᑦᑕᒧᐧ, ᑭᑫ ᑭᑦ ᐃᐅᑭ"Δᑭᔭᐧ ᑭᑫ ᐊᔾᒥᐅΔ·ᑭᒪᐃ·ᔭᓴ, ᒥᓓ ᑭᑦᐧ"ᐃᐅᑭᐃ·ᐊ·ᔭ ᐅᐅᔨ ᒃ ᑭ" ᐃ·<"ᑕᒪᓘ, ᒥᓓ ᐊᓂᐃ ᑫ ᐅ"ᑭᑎ ᓇᑯΔᑭᓯᑦᑕᒧᐧ;

17 ᑭᑭ ᕿᐧᐱᑎᑭᓯᑦᐧ ᐊᔨᑭᔨᓂᐊ·ᔭ ᐅ"ᑭᑎ, ᒥᓓ ᐊᓂᑭ ᖁᑦᑕᐧᐦᐃᐧ ᐅ"ᑭᑎ, ᐊᓂᑭ ᐊᓄ"ᐧ ᒃ ᐅ"ᑭᑎ Δᑭᑎᓴᐅᑦᐧ,

18 ᑭᑭ ᕿᐧᑭ"ᑌᓓᒪ·ᑊ ᐅ ᐢᑭᑭᑭᐃ·ᐊ·ᔭ, ᒥᓓ ᐊ·ᓂᑎᐱᐢᒃᐧ ᑲᑭ ᐅ"ᑭᑎ ᑫ·ᐢᑭᓓᑭᐧ ᐊᑭᑭ, ᒥᓓ ᐅ ᑲᐢᑭ"ᐅΔ·ᑭᑭΔ·ᓂᐧ ᓴᑦᐧ ᐅ"ᑭᑎ ᑭᓴ-ᒪᓂᑦᐊ· Δᑭᑭ, ᑭᑭ ᐅᑎᓓ"ᑭᐧ ᑲᑦ ᑐᓂᔭ"ᑕᒪ"ᑭᑎ ᐅ ᒪᑭΔ"ᑎΔ·ᓂᐃ·ᐊ·ᔭ, ᒥᓓ ᑎᐱᔭᐧ"ᑕᒧΔ·ᔭ Δᑕᐯᐧ ᐅ ᐊᔨᔭᑦ ᒃ ᑲᓓᑭᐅᒥ"ᑊᐧ ᑕᐯ·ᓴᔭᑕᒧΔ·ᔭ ᐅ"ᑭᑎ ᒃ ᑭᑭᐢᑲᓓᑦᐧ.

19 ᐅᑯᑕ ᒪᒃ ᐅ"ᑭᑎ, ᐅ ᑭ"ᑭᐅᑭᒪ° ᐊᐧᐱᔭᐸ, ᓇᒪᐃ·ᔭ ᓂ ᑭ" ᐃᓁ·"ᑌᐤ ᐊᓂᒪ ᑭ"ᑭᑭᑯᓓᐧ ᐅ"ᑭᑎ ΔᑭᓇᒧΔ·ᔭ:

20 ᒪᒃ ᐅ ᑭ" ᐃ·<"ᑕ"ᐊᑭᐧ ᓂᐢᑕᑕ ᐊᓂᑭ ᑎᒪᓐᓀᓘᓂᔭᐧ ᒃ ᐊᔨᑭᐧ, ᒥᓓ ᑫᐱᐅᔾᐧᐦᓘᑦᐧ ᒃ ᐊᔨᑭᐧ, ᒥᓓ ᑕᑭᐅ· ᐃᐧᐦᓘ ᐊᑎᐊᐅΔᐧ, ᐅᑯᑭ ᐅᒃ· ᐊᓂᑭ ᑫᐱᐅᔾᐧᐦᓘᑦᐧ ᒃ ᐊᔨᑭᐧ, ᑭᓓ ᑕᑭᐅ· ᐃᐧᐦᓘ ᐅᔨᔭᐧ

26 ᑭᑫᒪ ᐱᐦᑭᐅᐯᒧᐤ ᐸᑫᓂᐦᑎᑦ ᐅᐅ ᖃᐢᐦᓕ, ᐊᓂ ᐃᓚᑦ ᐅᕐᒡᒪᓪᓂᐟ ᒪᓯᓴ ᑲᐊᒥᐦᐳ: ᑭᑫᒪ ᓂ ᖃᐦᐱᓄᐳ ᐅᖃᐃᓪᐃᓱᑊ ᐅᐅ ᖃᐢᐦᓕ ᐯᐦᓕ, ᐅ ᑲᒋᒪᐦᐣ; ᑭᑫᒪ ᐅᒪ ᓀᒪᐃᓕᓴ ᐊᖃᐃᓂᓴᐦᑎᒃᓵ ᐱᐦ ᔨᑭᖃᑌᐤ.

27 ᑭᐦᑭᐅᑭᒪᐤ ᐊᐧᐢᐃᐸ, ᑭ ᒋᐯᓂᐦᑎᒋᓪᓂᐧ ᓀ ᐅᔭᓱᑫᐃᓂᓂᐅᓪᓂᐧ ? ᓂ ᑭᖃᓂᐦᐧᑌᐤ ᐅ ᒋᐯᓂᐦᓪᒋᒪᐸᐣ.

28 ᐅᒉᓴᐟ ᒪᖃ ᐊᐧᐢᐃᐸ ᐅᑎᒋ ᑭᐦ ᐃᑌᐤ, ᐸᐧᐢ, ᖃᓄᐟ ᑭ ᑲᓐᑭᒋ ᑭᐦ ᐊᔭᒥᐦᐁᓱᐣ.

29 ᐸᐧᐢ ᒪᖃ ᐅᑎᒋ ᑭᐦ ᐃᑌᐤ, ᓂ ᐸᐻᔭᐃᒪᐤ ᑭᔭᒪᓂᔨ, ᓀᒪᐃᓂᓴ ᐱᐻ ᑭᔭ, ᒪᖃ ᐃᓂᒋᐻᐤ ᑲᐦᑭᔭᓂᐤ ᑲᐦᑭᐦᐁᓂᐤ ᑲ ᐯᐦᒋᐃᓂᑦ ᐊᓂᐦᐁᐤ; ᒪᒪᐤ ᑲᐦᑭᐦᐁᓂᐤ ᐊᓂᐦᐁᐤ ᑲᐦᑭᐦᐁᓂᐤ ᑲ ᑭᔭᒪᐤ,

ᑭᐦ ᑯᐸᐃᓄ ᐊᑯᓪ ᑕᓪᒐᐃᓐ ᐅ ᐊᑦᓴᓯᑦ, ᐅᒥᓯ ᒪᓴ ᐅ ᑭᐦ ᐃᑌᓄ, ᐅᑭᒧᒪᓂᑦ, ᑭᓪ ᑭᐦ ᓇᑐᐦᑕᐃᓄ ᐊᑯᓪ ᐅᑎᓴᓄᓯᐦᑕᐃᓄ ᐊᐳᐦ ᑭ ᑭᐦ ᐃᓂ ᐊᑯᓪᑕᐃᓄ ᐅᒥᓯ ᑭ ᑭᐦ ᐃᓂ ᐊᓯ ᓇᓴᓄᓯᓯᓯᐦᑕᐃᓄ ᐊᐳᐦ ᑭ ᑭᐦ.

22 ᐊᓄᓐ ᒪᓴ ᑭ ᓯᐦᑭᒥᓇᐃᓄ ᑭᓂ ᐃᓄᐦᓴᐦ ᑕᓪᒐᐃᓐᑕᒣᑦ: ᑭᑫᒪ ᓇᒪᐃᓄ ᐊᐃᓐᓴᐦ ᐊᐅᓯᓂᓂᐅ ᐅᒪ ᑲ ᐃᓐᑕᓯᐦᑕᐃᓄ ᐅᑭᒧᒪᓂᑦ ᑭᐦ ᑲ ᑭᐦ ᐃᓂ ᓇᓴᓄᓯᓯᓯᐦᑕᐃᓄ ᐊᐳᐦ ᑭ.

22 ᐊᓄᓐ ᒪᓴ ᑭ ᓯᐦᑭᒥᓇᐃᓄ ᑭᓂ ᐃᓄᐦᓴᐦ ᑕᓪᒐᐃᓐᑕᒣᑦ: ᑭᑫᒪ ᓇᒪᐃᓄ ᐊᐃᓐᓴᐦ ᐊᐅᓯᓂᓂᐅ ᐅᒪ ᑲ ᐃᓐᑕᓯᐦᑕᐃᓄ ᐊᐳᐦ ᑭ.

23 ᑭᑫᒪ ᐊᓄᓐ ᑲ ᑎᐱᐦᑲᑦ ᓂ ᑭᐦ ᓱᐸᐃᓐᓴᐦ ᑭᐱᒪᓂᑐ ᐅ ᑌᓯᐦᐃᒪ, ᐊᓓ ᑲ ᑎᐱᐅᒥᑦ, ᒥᓓ ᐊᓓ ᑲ ᐸᒋᐦᑕᐊᑦ.

24 ᐅᒥᓯ ᐅ ᐃᑌᓄᑦ, ᐅᑲᐃᓐᓴ ᓄᓯᒋᓂ, ᐊᐦᑦ; ᑭ ᑲ ᐯᓯᐃᓄᑦ ᐃᓱ ᐊᓂᐸ ᐅᒋᓪᒪᒪᐱᑦ ᑭᓱᑦ; ᑎᓪᑦ ᒪᓴ, ᑭᱭᒪᓂᑐ ᑭ ᑭᐦ ᒥᓱᑦ ᑲᐦᑭᓴᐦ ᐊᓂᑭ ᐃᓐᑎ ᐱᒪᓯᐊᒥᑕᑲᓄᓪ.

25 ᐅᑐᓄ ᒪᓴ ᐅᐦᑎᓯ, ᐅᑭᒧᒪᓂᑦ, ᒥᓪᐊᑦᑲᐦᑕᐃᓄ-ᑕᒧᑦ; ᑭᑫᒪ ᓂ ᒡᐯᓐᑕᐊᓄᓐ ᑭᱭᒪᓂᑐ, ᐅᑐᓄ ᑐᓐᓯᓄᑕᐃᓐ ᑲᐦᑭᓴᐦ ᑲᐦᑭᓴᐦ ᐃᓐᓯᓄᑕᐃᓐ ᐊᓂᑭ

4 ᐃᒋᐊ ᒪᒃ ᐱᑲᑭ ᐊᐅᓯᓂᓂᑯᐃ· ᐃᑦᐳᐸᒪᓕᑦ ᐧᑎᐸᒥᐧ ᐅᐅᐧᑭᓂᓄᓕᐧ, ᐅᑎᓯ ᑭᐧ ᐊᐅᑎᑐᐃᐧᑯᐃ·, ᐅᑲ ᐅᐊᓯᐃᐧᓂᐧ ᐊᐃᐧ· ᐊᐅᓯᓂᓄᐧ ᓂᐸᐧᒋᕐᓂᑭᐧ, ᐊᓗ, ᐊᑦ ᐅ ᑭᐧ ᓴᐳᒋᐧ ᑭᐧᑭᑲ ᑎᓂᐧ, ᑫᐳᐱᒃ ᐸᐸᑦᐧ ᐅᑎᓂᐧᐅᑦᑎᐧ ᑭᐧ ᐱᒪᑎᓂᓯ.

5 ᐃᒍᐧᑯᐧ ᒪᒃ ᑭᐧ ᐃᓯ ᐅᐧᐱᓂᐧ ᑭᓂᐱᒃᐧ, ᐅᑯᓯ ᐅᒃ ᓰᓂᑦᐧ ᐅ ᑭᐧ ᐃᐧᑕᒪᐧᑎᐅᐧ.

6 ᒪᒃ ᐅᓀᐅᐧᐧ ᑭᐧ ᑲᓇᐃᐧᓴᒉᐃᐧᓵ ᐃᒋᐃ ᑫ ᐅᓯᓐᑲᒍᒪᓴᓀᓯ, ᐊᐳᐧ ᑭᓀᐱ ᑭᐧ ᓴᐧᑭᓯᓀᓯ ᐱᐧᑭᐧᑭᐧ ᐅᓀᐱᓀᓯ: ᒪᒃ ᐃᒋᐃ ᓇᐃᐧᐧ ᑭᓂᐧ ᐧ ᑲᓇᐃᐧᓵᓯ, ᑭᐧ ᐅᒃ ᓇᓂᐧᐧ ᐅ ᐃᐧᐸᐧᑎᐃᐧᐃᐧᓵᓯ ᐊᐅᓯᓂᓄᐧ ᐅᐧᑭᐧ ᐅᐧᑭᐧᑭᐧ ᐅᐧᑭᐧᑭᐧ ᐅᐧᑭ

ᑭᖅᓄᑦ ᐅ ᐢᑭᓯᓗᐃᐧᐃᐧᐣ, ᒥᓇ ᑭᑦ ᐯᐟᑎᖅᓄᑦ ᐅ ᑕᐃᐧᑲᐃᐧᐃᐧᐣ, ᒥᓇ ᑭᑦ ᓂᓯᐟᐢᑎᖅᓄᑦ ᐅ ᑌᐟᐃᐧᐃᐧᐣ, ᒥᓇ ᐅᖅ ᑭᑦ ᓀᐢᑭᐱᐊᒪᓂᓯᓄᑦ, ᐅᑯᓯ ᑭᑦ ᓇᓵᑕᐃᐧᐟᐢᐧᐃᖁᖅᐸᑦ.

28 ᑭᓀᐳᓕᐟᑕᒧᑦ ᐃᔪ ᒪᓗ, ᐊᓂᒪ ᑭᔪᒪᓂᐅ ᐅ ᐱᒧᒪᐟᑌᐃᐧᐃᐧᐣ ᐯ ᐃᓯᑎᔪᐟᐢᐧᑕᐟᐊᐣ, ᐅᑯᓯ ᑭᑦ ᒪᓗ ᑭᐅ ᓇᑐᑎᐟᑦ.

29 ᐃᐢᐸ ᒪᓗ ᖏ ᐊᓯᑌᐧᓯ ᐅᐅ ᐃᑌᐧᐃᐧᓇ, ᔪᑦᓴ ᑭ៳ ᐯᐟᐢᑌᐊᐧᓴ, ᐅᑯᓯ ᐯ ᑭ៳ ᑭᐟᑎᖅᓄᑦ ᑭᑐᐟᑎᖅᓄᑦ.

30 ᐸᐧᐢ ᒪᓗ ᓂᓯ ᐱᐳᓇᐧ ᐃᓕᑯᔪ ᑭ៳ ᐃᐧᑭᐦ ᑎᐱᖅᐧ ᐃᐧᑭᔪ, ᐯᑯᓯ ᐯ ᑭ៳ ᐅᑎᓇᓯᐧ ᖮ៳ᑭᐦ ᖏ ᐱᐟᐣᖏᐧᑯᓯ, ᐅ

ᒪᓂᔭᐊᓕ· ᑭᓂ ᑭ" ᐅ"ᑎᓂ ᑭᐅᓂᓴᒪᑎᓵ; ᑎᑫᒪ ᑭᓴ-ᒪᓂᔭᐊᓕ· ᑭ" ᐋ·<"ᕈᐃᑲᓵ·.

20 ᑎᑫᒪ ᐊᓂᐃ ᐅᑲ ᑲ ᓇᑲ·ᓂᓂᑭ ᐅ ᕆᔨᓇ ᐊᓂᒪ ᐸᐢᐱᓵ ᑲ ᑭ" ᐅ"ᓯ"ᑎᑲᑌᓵ ᐸᐢᑭ ᐅ"ᑎ ᒧᓯᓀ ᓇᑲ·ᓂᓂᐊ·, ᐅ"ᑎ ᓂᓯᔪᑦᓇᓂᐊᓵ· ᐊᓂᐃ ᑲ ᑭ" ᐅᓯ"ᑎᑲᑌᑭ, ᐋ·ᐋ·ᐣ ᐊᓂᒪ ᑲᑫᑫ ᐅ ᑲᐢᑫᐅᐃᐊ-·ᓯᐃ·ᓵ ᒥᓇ ᐅ ᑭᓴᒪᓂᐃᐊ·ᐃ·ᓵ; ᐅᑯᓯ ᒪᑲ ᑲᑕ ᐃᓯ ᑭ·ᑕᐃ·ᐃᑌ·ᐊ·ᓵ:

21 ᑎᑫᒪ ᐃᐢᐱ ᐋᑕ ᐅ ᑭ" ᑭᐅᓂᔭᐊᓕᓵ ᑭᓴ-ᒪᓂᐃᐊ·, ᓇᒪᐃ·ᓴ ᑕᐱᓄᒋ ᑭᓴᒪᓂᐃ ᑭ" ᐃᓯ ᒪᒪ"ᕆᑯ"ᐁᐊ·ᓵ, ᓇᒪᐃ·ᓴ ᒥᓇ ᑭ" ᑌᐱᓴᐁ·-·ᓯᐊ·ᓵ; ᒪᑲ ᐱᑲ·ᓂᑕ ᑭᑎ ᐃᓯᐊᓴᐊ·ᓵ ᑲ ᐊᓂᑌᓂ"ᑕ"ᑲ·°, ᒥᓇ ᐅ ᑲᑫᕕᑌ"ᐃᐊᐊ·° ᑭ" ᐊ·ᓂᑎᐱᐢᑲᓂ°:

22 ᓂᑎᓂᓵᓀᓵ ᐁ ᑭ" ᐊᓂᕆ·ᓯᓄᓵ, ᑭ" ᐊᑎ ᑲᑫᐸᑎᓯᐊ·ᓵ,

23 ᐁᐣᑭ" ᓂ·ᐢᑭᓇ"ᑲ·° ᐅ ᒪᒧᕆᓯᓯᐃ·ᓂᓂᓂ° ᐊᓂᐃ ᐅᑲ ᓂᓂᓯᐊ·ᓴᑎᓯᓂᓵ' ᑭᓴᒪᓂᔭᐊ· ᐁ ᑭ" ᐃᓯ ᒪᓯᓂ"ᐊᕆ·° ᕆᐱᐣᓯ ᓂᓂᓯᐊ·ᓴᑎᓯᓯ' ᐊᓂᓯᓂᓂ°, ᒥᓇ ᐱᔪᓯᓯˣ ᐃᓯ, ᒥᓇ ᐁ ᓄᐅᑲᑌᐃᐊ·-ᐱᓯᐢᑭˣ ᐃᓯ, ᒥᓇ ᑲ <ᓯᓯᑕᓯᒧᒪᑲˣ ᐃᓯ.

24 ᐁᐅᔨᑯ ᒪᑲ ᐃ·ᐢᑕ ᑭᓴᒪᓂᔭ ᑲ ᐅ"ᑎ ᓯᑭᑭᓇ' ᐃ·ᓂ"ᐅᐃᐃ·ᓂˣ ᐃᓯ, ᐁᐣᐃ"ᑎ ᒪᑭᐃᑌᓵ"ᑕᒧᑕᑭᑦ ᑎᐱᔪᓂ ᐅ ᑌ"ᐃᐊᐃ·ˣ, ᑭᑎ ᐊᓂᐯᐃ·"ᕆᑎ ᑎᐱᔪᓂ· ᐃᐢᔭᐃ·ᐊ·ᐃ· ᓴ"ᓀ· ᐃᐢᑲᐃ·° ᑎᐱᔪᓂ· ᐃᐢᔭᐃ·ᐊ·ᐃ· ᓴ"ᓀ· ᐃᐢᑲᐃ·°:

25 ᐸᓂᑭ ᑭᒧᑭᐃᐊ·ᓂˣ ᑲ ᐃᓯ ᓀ·ᐢᑭᓇ"ᑲ·° ᐊᓂᒪ ᑭᓴᒪᓂᔭ ᐅ ᕆᐯ·ᐃ·ᓵ, ᒥᓇ ᐊᓂᐃ·ᓴ ᑭ" ᐅᑎᑲᑲ·ᓇᐣᐯ·ᐊ·ᓴ ᒥᓇ ᑭ" <ᒥᒧᐯᐊ·ᐃ·ᓴ ᐅᓯ"-ᑭᑲᓇ ᐃᐢᐣᐯ·ᐊ·ᓴ ᒥᓇ ᑭ" ᐅᓯᐃᐊᐅ·ᓂᓯ', ᐊᓇ ᑲᑭᓂ ᐁᐣᐃ"ᑕᓯᓯ'. ᐁᒣᔭ.

26 ᐁᐅᔨᑯ ᒪᑲ ᐅᒪ ᑭᓴᒪᓂᔭ ᑲ ᑭ" ᐅ"ᑎ ᐃᓯ-ᐁ·ᐱᓇ' ᒪᒧᐸᔨᔨᓯᒪᐃᐊ·ᓂˣ: <ᐅ"ᑎᑲ ᐊᓂᐃ ᐅ ᑎᐣᐊ·ᒥᓯᐃᐊ·ᐃ· ᑭ" ᐃᓯ ᐊ·ᓀᑭᕆᐃ·ᐃ· ᐊᓂᒪ ᐃᑌ ᐁᐣᐃ"ᑲᓂᓵ· ᐊᓂᒪ ᑲ ᐃᓯ ᒪᒧᐃᐊᐅ·ᓂᓯᐃ·°; ᓇᐯᐊ·ᐃ· ᐃᐢᑲ ᓇᐯᐊ·ᐃ· ᐅᑦᑲᓵ· ᐊᓂᒪ ᓄᔨᓀ"ᑲᐃᐊ·ᓂˣ, ᒥᓇ ᒪᑲ ᐁ ᑲᑎᓇ"ᑲ·° ᐃᐢᔭᐃ·ᐊ·° ᑎᐱᔪᓂ· ᐁᐣᐃ"ᑕᓯᓯ' ᐊᓂᒪ ᐁ ᐃᓯ ᓇ"ᐃ ᑎᐸᐊᒪᓂ-ᐊᒪᓇᓂᓴ ᐅᐊ·ᓂ"ᐅᐃᐃ·ᓂᐃ·°.

28 ᐋ·ᐃ·ᐣ ᐅᑲ ᐁ ᑭ" ᐃᐢ· ᒥᒥᒥᓇᕆ·° ᑭᓴ-ᒪᓂᔭᐊ· ᐅ ᑭᑫᓴ"ᕆᒪᐃᐊ·ᓂᐃ·ᓵˣ, ᐁᐣᓯ ᒪᑲ ᑭᓴᒪᓂᔭ ᑭ" ᐃᓯ ᐸᑭᑎᓂᑭ ᓇᐢᐣᐯ·ᐊ·ᓴ ᑲᑫᐸᑌᓂ"-ᑕᒧᐃᐊ·ᓂˣ, ᑭᑭ ᔨᑕᓵ·° ᐊᓂᒪ ᐁ ᐃᓯ ᓇ"ᐃᐊ-ᐸᔨᔨᑭ;

29 ᐁ ᑭ" ᓴᑲᑭᓂᓵᐅᓯᑦ ᑲ"ᑫᓴ° ᒪᒥᐃᓯᐁ·-ᐱᓯᐃ·, ᐱᓯᓵ·ᑎᓯᐃ·, ᒪᒧᔨᐃ·ᐃ·, ᐋᐣᐳᓂ-ᔨᒧᐃ·, ᑭᒧᒪᓵᓯᐃᓯ·°, ᐃᔭᐢᑲᓵ·ᑎᔨᐃ·; ᐁ ᓴᑲᑭᓂᓵᐅᓯᑦ ᐃᓯ, ᑭᑎ ᐁᐣᐃ"ᑕᓯᓯ' ᐊᓂᒪ ᐁ ᐃᓯ ᐃᓯᐅᐃᐃ·ᓂᐃ·ᓵˣ, ᑭᑭ ᐁᐣᐃ"ᑕᓯᓯ' ᐊᓂᒪ ᐁ ᐃᓯ ᓇ"ᐃᐊ

11 ᑭᑫᒪ ᓇᒪᐃᓵᓴ ᐊᐃᓵᓴ ᑭᔪᒪᓂᔨ ᓇᐊᓵᓯ ᑭᐢᐅᓴᒣᐤ.

12 ᑕᐢᐧ ᒪᒃ ᑲ ᑭᑦ ᒪᓬᔨᑕᐢᒃᓵᐤ ᐅᒃ ᐃᑕᓯᐅᐢᐃᓵᐢ ᐅ ᑭᑦ ᐊᔨᑭᐢ, ᑲᑕ ᓂᓯᐊᓵᓇᐃᑎᓯᐢ ᐅᒃ ᐃᑕᓯᐅᐃᓵᐢ ᐅ ᐊᔨᑭᐢ: ᐅᓯᓯ ᒪᒃ ᒥᓇ ᕐᐢ ᐃᑕᓯᐅᐢᐃᓵᓴ ᒃ ᒪᓬᔨᑕᐢᒃᓵ, ᐃᑕᓯᐅᐢᐃᓵᐢ ᑲᑕ ᐅᓇᓯᐊᓵᓂᒃᔪᐢ.

13 (ᑭᑫᒪ ᓇᒪᐃᓵᓴ ᐊᓂᑭᓇ ᒃ ᐯᐢᑕᐢᒃᓵ ᐃᑕᓯᓵᐃᓵᐢ ᑲᓵᔪᐢ ᒃ ᐃᓯᐅᐢᐃᓯᐢ ᐅᑦᑕᒋᒪᐱᐟ ᑭᓵᒪᓂᔨ, ᒪᒃ ᐊᓂᑭᓇ ᒃ ᔨᑕᒃᓵ ᐃᑕᓯᐅᐢᐃᓵᐢ ᑲᓵᔪᐢ ᑲᑕ ᐃᓯᐅᐢᐃᓯᐊᓵᔨ.

14 ᐃᑦᐱ ᐊᓂᓇ ᖃᔨᑦᕄᐢ, ᐅᒃ ᒃ ᐊᔨᑭᐢ ᐃᑕᓯᐅᐢᐃᓵᐢ, ᑎᓵᒋᒃᓵᐃᓵ ᐊᓂᐃᐃ ᐃᑕᓯᐅᐢᐃᓵᓂᓴ ᒃ ᐊᑦᑌᐃᓯᐢ, ᐅᐅᑯᓂᔨ, ᐊᑕ ᐅᒃ ᐅ ᐊᔨᑭᐢ ᐃᑕᓯᐅᐢᐃᓵᐢ, ᐃᓵᔨᐊᓵᐢ ᐃᔭ ᑎᐃᔨᑕᐢᒃᓵᐢ ᐃᑕᓯᐅᐢᐃᓵᐢ ᒃᔨᑕᐢ ᐃᓯᐅᐢᐃᓯᐊᓵᔨ.

15 ᐅᐢᐦᓯ ᓰᒃᔨ ᐅ ᑕᐢᖃᒪᒃᓴ ᐊᓂᒪ ᐃᑕᓯᐅᐢᐃᓵᐢ ᒃ ᒪᓯᓇᐦᐃᒃᑌᐃᔨ ᐅ ᑌᐦᐃᐊᓵᓴ, ᐅ ᑭᐢᖃᔭᐦᑎᒪᐃᓵᓂᐊᓵᐢ ᐃᑕᓯᐅᐢᐃᓵᐢ ᑎᑌᐃᔨᐦᑎᒪᐃᓵᓂᐊᓵᐢ ᐊᔨᑭᒥᐢᑐᐃᔨᐢ, ᐅ ᑎᑌᐃᔨᐦᑕᒧᐃᓵᓂᐊᓵᐢ ᐊᔨᑭᒥᐢᑐᐃᔨᐢ, ᐊᐢᐦ ᐅ ᑭᔨᑐᐢᑕᐢᒃᓵᐢ ;)

16 ᐊᓂᒪ ᖃ ᐹᓯᒃᔨ ᐃᑦᐱ ᑭᔪᒪᓂᔨ ᖃ ᐅᓇᓯᐊᓵᓴᒪᓯᐢ ᐊᔨᓯᓵᓯᐊᓵᐢ ᐅᐊᓵᓂᒧᑎᓯᐊᓵᓂᔨᐢ, ᐃᓵᓴ ᐅᐢᐦ ᑭᐢ ᑲᐢᐅᓴᐢ ᐅᒪ ᓂ ᒥᐊᓵᓯᓇᒧᐃᓵᐢ.

17 ᑭᑦᐟ, ᒧᐢ ᖃ ᑎᒃᐃᓵᐢ, ᑭᐢ ᒡᓵᔨᐢ ᐃᑕᓯᐅᐢᐃᓵᐢ ᒃᔨᑕᐢ, ᐅᓯᑕ ᒥᓇ ᔪᐢᐦ ᐊᔨᑦᐱᐢᒪᒥᐢᑎᒧᐢ ᑭᔪᒪᓂᔨ,

18 ᒥᓇ ᖃ ᑭᖃᔭᐢᕄᒡᓵᐢ ᐅ ᑎᑌᔨᐢᕄᒡᓵᐃᓵᐢ, ᒥᓇ ᖃ ᒥᐅᐢᔨᐢᑌᐢ ᐊᓂᐃᓇ ᐊᔨᓵᔨᐢ ᐅ ᒥᐊᓵᔨᐢᖃ, ᐃᑕᓯᐅᐢᐃᓵᐢᔨᐢ ᐅ ᑭᐢ ;

19 ᒥᓇ ᖃ ᑌᐱᐊᐢᐱᑌᔨᒧᐢ ᑭᔨ ᑎᐱᔨᐅᐢ ᐅ ᑭᐢᖃᔭᐊᓵᔨᐢ ᐊᓂᖃ ᐅᒃ ᒃ ᓵᐢᐱᔨᐢ, ᐅ ᓵᐢᔨᐢᓴᒪᐊᓵᔨᐢ ᐊᓂᖃ ᒃ ᐊᐢᓂᑎᐱᔨᔨᐢ, ᐊᓂᔨᐃᓵᐢ ᒥᓇ ᑭᐢ ᐅᒥᐊᓵᐢ ᐃᑕᓯᐅᐢᐃᓵᐢᔨᐢ ᐅᒃ ᑭᔨ ᐅᒥᐊᓵᐢ ᐃᑕᓯᐅᐢᐃᓵ

ᐊᓂᑭ ᐅ ᓂᓯᐊ·ᓴᑎᓯᐃ·ᓂᓱᐃ·° ᐁ ᑲ·ᓴᖃᑲ·° ᓂᓴᓐ·ᓂᓕᓵ·.

9 ᒌᓂᓯ ᒪᒃ? ᐊᓕᐃ·ᑦ ᑭ ᑭᐅᓴᓄ° ᑭ ᒥᐃ·ᐊᓂᓴᓄ° ᐃᐢᐱᐢ ᐃ·ᑲᐃ·°? ᓴᒪ, ᓴᓂᑦ° ᐃᓂ: ᑭᑫᒪ ᓵᓵ᙮ ᓂ ᑭ° ᓅᐞᑲᓴᓄ ᒪᒪᓄᐅᐃ·ᑦ; ᐅᓕᒥᐢᐃᐊ, ᐁ ᒥᒥᐢᖃᑦᔨᐞᑭ ᒪᒪᓄᐃ·ᑦ;

10 ᒣ·"ᑭ ᖃ ᐃᑎᓯᓄ"ᐃᖃᑌ, ᓴᒪᐃ·ᑲ ᐃ"ᒌ° ᐊᐃ·ᑲᑦ ᖃ·ᑲᐢᑦ ᐁ ᐃᓯᐁ·ᐱᓯ′, ᓴᒪ, ᓴᒪᐃ·ᑦ ᐯᓵᑦ:

11 ᓴᒪᐃ·ᑲ ᐃ"ᒌ° ᐊᐃ·ᑲᑦ ᓄᓯᑐᕽ, ᓴᒪᐃ·ᑲ ᐊᐃ·ᑲᑦ ᐃ"ᒌ° ᐁ ᓴᓴᑭᓴᐃ·′ ᑭᓴᒪᓂᑐᐊ·.

12 ᖃ"ᑭᓴ° ᑭ" <ᐢᑫᐊ·ᑦ, ᒪᒪ° ᖃ ᐃ"ᑕᓯᑎᑦ ᓴᒪ ᓵᓂᓯ° ᐃᑉᐸᑎᓯᐊ·ᑦ; ᓴᒪᐃ·ᑲ ᐃ"ᒌ° ᐊᐃ·ᑲᑦ ᐁ ᒥᓱᑐᕽ, ᓴᒪ, ᓴᒪᐃ·ᐢ ᐯᓵᑦ.

13 ᐅ ᑯ"ᒋᖃᓂᐃ·ᐊ· ᒋᐱᐢᑯᐢ ᖃ <ᐢᑭ"ᑌ"ᑎᐢ ᑭᐸᓴᖃᒥᑦ; ᐅ ᑌᖃᓵᐃ·ᙾ ᑭ" ᐅ"ᑭ ᖃᖃᐊᒥ-ᑐᐊ·ᑦ: ᐱ"ᑭᐳᐃ·ᓂᐃ·° ᑭᓄᐱᖃ·ᑦ ᐱ"ᑭᐳᓄᐢ-ᖃᖃ·ᑦ:

14 ᓴᖃᐢᑭᓄᓵ° ᐅ ᔨᓂᐃ·ᙾ ᒪᑭᓵᓂᐳᒥᐊ·ᐃ·ᑦ, ᑭᓓ ᐃ·ᓴᖃᐅᐊ·ᐃ·ᑦ;

15 ᑭᓯᖃᐸ"ᒋᐃ·ᑦ ᐁ ᓭᑭᓓ"ᑭᑦ ᒥ"ᑯ:

16 ᓂᓯᐃ·ᓵᑭ"ᐃᐊᐊ·ᐃ·ᑦ ᑭᓓ ᑭᑎᒪᐃᐊ·ᐃ·ᑦ ᐊᐢᑌᐊ· ᐅ ᒣᐢᖃᓵᙾ:

17 ᑭᔭᒣᐃ·ᓯᐃ·ᑦ ᓓᒪᐃ·ᑲ ᖃ" ᑭᐢᓂᓴᐢᒪᒪ·ᑦ:

18 ᓓᒪᐃ·ᑲ ᐅ ᖃᑯᐢᐸᓄᓴ"ᒋᓭᓯᐃ·ᑦ ᑭᓴᒪᓂᑐ ᑭ ᒪᒥᑐᓵᐸ"ᒪᒪ·ᑦ:

19 ᑭ ᑭᐢᓂᓴ"ᑌᓵᑐ, ᓂᖃ: ᐃᒪᓯᐁ·ᐃ·ᑦ ᐁ ᐃᑌ·-ᒪᖃᙾ ᐃᑎᑉᖃ·ᑦ ᐊᓂᑭ ᐃᒪᓯᐁ·ᐃ·ᓂᙾ ᖃ ᐊᑦᑭᑦ: ᐁᓯᓯ ᒪᖃ ᖃ ᐃ"ᒪᐢᑎᑎᐢ ᒥᑐᓓ ᑭᑦ ᑭᐢᓓᐸᑌᑭ, ᑭᓓ ᖃ"ᑭᓴᓄᐢ ᑭᐢᓂᓴᐢᒪᒪ·ᑦ ᐁ ᑭᐢᓂᓴᐢᒪᒪ·ᑦ ᐁ ᑭᐢᓂᓴᐢᒪᒪ·ᑦ ᑭᓴᒪᓂᑐ:

20 ᐁᐅᓓ ᒪᖃ ᐅᑎᑦ ᐁ ᐃ"ᑎᓵᓂᐃ·ᙾ ᐃᒪᓯᐁ·ᐃ·ᓂᙾ ᐅᑎᑦ ᐁ ᐃ"ᒌ° ᐊᐃ·ᑲᑦ ᑫ ᑭᐢ ᖃ·ᑲᐢᑦ ᐃᓯᐁ·ᐃ·ᓂᙾ ᐃ·ᑲᙾ ᐁ ᖃᓵᐊ"ᐸᐢᑫ′: ᑭᑫᒪ ᐃᒪᓯᐁ·ᐃ·ᙾ ᐅᑎᑦ ᑭᐢᓂᓴᐢᒪᒪᓄᐢ ᒪᒥᐃᑎᐃ·ᙾ.

21 ᒪᖃ ᐁᖃ· ᖃ·ᑲᐢᑦ ᐅ ᑎᓯᐁ·ᐃ·ᓯᐃ·ᙾ ᑭᓴᒪᓂᑐ ᑭᐢᓂᓴᐢᒪᒪᓄᐢ·ᒋᖃ·ᓂᓵᐢ ᐃᒪᓯᐁ·ᐃ·ᙾ ᐁᖃ ᐁ ᐃ"ᒋᖃ·ᕽ, ᐁ ᐅᑎᑦ ᐊᐅᒪᓕᕽ ᐃᒪᓯᐁ·ᐃ·ᓂᓵᐢ ᑭᓓ ᐅᑦ·ᒥᐢ-ᖃᖃ·ᓂᓵᙾ;

22 ᓴᐃ·ᐊᐃ·ᑦ ᐊᓂᒪ ᖃ·ᑲᐢᑦ ᐅ ᑎᓯᐁ·ᐃ·ᓯᐃ·ᙾ ᑭᓴᒪᓂᑐ ᐊᓂᒪ ᐃᐢᐱᐢ ᐁ ᒋᐯ·ᐢᑎᐊ·′, ᑭᓴᒪᓂᑐ ᐊᓂᒪ ᐁᖃ ᐅᑦ·ᒥᐢᑦ ᐁ ᐅᑎᑦ ᐊᐅᒪᓕᕽ ᐃᒪᓯᐁ·ᐃ·ᓂᓵᐢ ᑭᓓ

ᔩᓴᖏᑕᒧᐊᓕᒃ ᑲᓇᖅᑐᒃ ᐃᓗᐊᕐᓂᐊᓕᕐᓂᖅ ᑭᖓ ᐃᑕᓪᓕᖏᑦ-ᑕᒪᔨᓕᐅᕐᓄᑦ.

10 ᒌᓂᓗ ᒪᓚ ᑲ ᑭᖓ ᐃᑕᓪᓕᖏᒪᑦ? ᐅᒪᑲᓄ ᑭᐊᓕᓗ ᔨᓕᐅᖅᑎᓂᓗᓯᐊᓂᕐᓂᖅ, ᐊᐅᖏᓪ ᐅᑲ ᔨᓕᐅᖅᑎᓂᓗᓯᐊᓂᕐᓂᖅ? ᓇᒪᐃᓕᓄ ᔨᓕᐅᖅᑎᓂᓗᓯᐊᓂᕐᓂᖅ, ᒪᓚ ᐅᑲ ᔨᓕᐅᖅᑎᓂᓗᓯᐊᓂᕐᓂᖅ.

11 ᑭᖓ ᑐᑎᓇᑦ ᒪᓚ ᐊᓂᒪ ᐅ ᑭᓪᑭᓇᔨᓕᖓᓂᑎᑲᑐᑦ ᔨᓕᐅᖅᑎᓂᓗᓯᐅᓂᐊᓕᓪᓚᖅ, ᐅ ᐃᓗ ᑭᓪᑭᓇᔨᓕᖓᓂᑎᑲᑐᑦ ᐊᓂᒪ ᒡᐯᓂᓴᖅᑕᒧᐊᓕᓪᓚᖅ ᑲᒪᒋᔭᐅᓂᒡᓗᑎᑦ ᐊᓂᒪ ᐅᑲ ᑲᓇᑕᐃᓕᓴᐃᓂᖅ ᐅᒪᒡᓘ ᔨᓕᐅᖅᑎᓂᓗᓯᐊᓂᕐᓂᖅ: ᐅᓂ ᐅ ᔨᓪᓚᐃᓕᓴᐃᓂᖅ ᑲᓇᖅᑐᒃᓯᒪᔭᖅᑐᑦ ᐊᓂᒪ ᑲ ᒡᐯᓂᓴᖅᑕᒧᐊᓕᓪᓚᖅ; ᐃᓕᓐᓂᐊᓕᓯᐅ ᑲᓇᖅᑎᓂᓗᓯᐊᓂᕐᓂᖅ ᐅᓂ ᐊᑐᓂᓴᖅᑎᓂᓗᓯᐊᓂᕐᓂᖅ:

12 ᒥᓐᓇ ᐅ ᓱᖏᓪᓗᐃᓕᒪᓯᐅ ᐊᓂᒪ ᔨᓂᒃᓴᓂᓗᓯᐅᓂᐊᓕᓪᓚᖅ ᓇᒪᐃᓕᓄ ᐱᑦ ᐊᓂᒪ ᑲᑎᒪᔨᓄ ᑲᑎᒪᔨᓕᖓᓂᑎᑲᑐᑦ

∇ ᑭ" ᐊ·"Ժ"ᓯᐃᑲᐃ·ᒃ×, ᑭ ᑲ ᐱᒪᑎᓂᐊᓕ ᐅ ᐱᒪᑎᓂᐃ·σ× ᐅ"ᑭᓂ.

11 ᓇᒪᐃ·ᒃ ᒪᑲ ∇Ժᓂ ᐱԺ, ᒪᑲ ᒥᓇ ᑭ ᒥᔪ·ᑦ ᐊ·ᑕᓇᓄ ᑭᔭᒪᓂᑐ ᐅᓴᒪᓂᑐ ᑭᐟᓴ ᑲᔪ"ᒥ ᑲ ᐅᑎᐸᓕᒪ"ᑭᑫ-ᒥᓇ° ᐅ"ᑭᓂ, ᐊᓇ ᐊᔪ"¯ ᑲ ᐅ"ᑭᓂ ᐅᑎᓇᒪ" ᐊ·"Ժ"ᑕᐃᓂᐃᐅ·ᑐ.

12 ∇Ժᓂ ᒪᑲ, ᐯᓴ ᐊᐅᓂᓂσ° ᐅ"ᑭᓂ ᒪᒧᐅᐃ·ᑐ ∇ ᑭ" ᐱ"ᑐᑫᒪᑲᒃ× ᐊᑎᑭ×, ᒥᓇ σ>ᐃ·ᑐ ᒪᒧᐅ-ᐃ·σ× ∇ ᐅ"ᑭᓯᓂᓴ; ∇Ժᓂ ᒪᑲ σᐸᐃ·ᑐ ᑭ" ᐸᑲᒥᐢᑲᑲ·ᓴ ᑲ"ᑭᑲ° ᐊᓂᐅᓂσᐊ·ᓴ, ᑭᑫᒪ ∇ᑲ·σᒪ ᑲ"ᑭᑲ° ∇ ᑭ" ᒪᑎᔨᑲᑲ·°:

13 (ᑭᑫᒪ ᐊᑎᐱᐢ ᑲ ᐯᐃ"ᓯᑲ·× ᐃᐸᓂ∇·ᐃ·ᑐ, ᒪᑎᔨᒧᒍᐃ·ᑐ ᑭ" ᐯᐊᔨ° ᐊᑎᑭ×; ᒪᑲ ᒪᑎᔨᒧᒍᐃ·ᑐ ᓇᒪᐃ·ᒃ ᐊᓂᓯᑭ"ᒋᑲσᐊ·ᐢ ᐃᑎᐟ ∇ᑲ ∇ᑲ·ᑲ"ᑭ ᑭ" ᐃᐸᓂ∇·ᐃ·ᑐ).

14 ∇ᐅ∇·× ᒪᑲ, σ>ᐃ·ᑐ ᑭ" ᑎᐯᐅᒥᐅ·° ᐊᑎᐟ ᐋᐸᑦ ᒧᒪᐅᐃ·ᑐ ᐱᐯᐅᒥᐅ·° ᐊᑎᐟ ᐋᐸᑦ ᒧᒪᐅᐃ·ᑐ ᑭ" ᐃᐸᓂ ᐊᓂᐅᓂσᐊ·ᐢ ᐊᑎᐟ ∇ ᐋᐸ ∇ᑲ ∇ᑲᓂ ᒣ"ᑭ ᑭ" ᐃᐸᓂ ᒪᑎᔨᒧᑲ·° ᐋᐸᓂ ∇ ᐋᐸ ᐅ"ᑭᓯᓂᓴ ᐃᐸᓂ ᒪᑎᔨᒧᒍᐃ·σᐅᐅ°, ᐊᓇ ᑲ ᑭᐢᑭᓇᐋ·ᑭᑫᐋᐊ·ᐢ ᐅ σ>ᐃ·σ× ᐃᐸᓂ.

15 ᒪᑲ ∇ᑲ ᒋᐱᐢᔪ¯ ᑲ ᐃᐸᓇᑲ·× ᓇᐊ"ᒋᐃ·ᔨ-ᑕᒪᐃ·ᔨ, ∇ᔪᓂ ᒥᓇ ᐊᓂᒪ ᒧᒪᑭᑭᐅᐃ·ᔨ. ᑭᑫᒪ ᑭᐱᐢ ᐯᐱᐟ ᐅᓇᐊ"ᒋᐃ·ᔨᑕᒪᐃ·ᔨ ᑕᒪᑦ ᐅ"ᑭᓂ σᐱᐢᑦ, ᐊᐅᐋᐃ·ᐢ ᐊᑎᐃ·ᑦᒣ ᐃᐢᐸᓂ° ᐊᓂᒪ ᑭᑎᒪᓂᐅ ᐅ ᐅᓇᐃ·ᑲ"ᑲᑲ ᑕᒪᑦ ᑭᑎᒪᓂᐅ ᐅ ᐅᓇᐃ·σ× ᑲ ᐃᐸᓂ, ᒥᓇ ᐊᓂᒪ ᑐᑭᐅ·ᔨ ᐅᓇᐃ·σ× ᑲ ᐅ"ᑭᓂ ᐊᑎᐟ, ᐊᐅᐋᐃ·ᐢ ᐊᑎᐃ·ᑦᒣ ᐃᐢᐸᓂ° ᐊᓂᒪ ᑭᑎᒪᓂᐅ ᐅ ᐅᓇᐃ·σ× ᐃᐸᓂ, ᐊᓇ ᐊᑎᐟ ᐊᓂᒪ ᒣ"ᑭ ᑐᑭᐅ·ᔨ ᐅᓇᐃ·σ× ᐃᐸᓂ, ᑭᑫᒪ ᐱᐢᔪ

ᑭ <ᐢᑫᓯᐃᓂᓂᐊᓱ· ᑲ·ᔭᐢ ᐃᓯᐁ·ᐱᓯᐃ·ᐊᐸᑎᑎᓇ ᑭᔪᒪᓂᔨˣ ᐃᓯ.

14 ᑭᑫᒪ ᒪᑎᓴᐃ·ᔭ ᓇᒪᐃ·ᔭ ᑭ ᓇ ᑎᐯᓴᒥᑯ-ᓇᓂ·º: ᑭᑫᒪ ᓇᒪᐃ·ᔭ ᐃᐸᓯᐁ·ᐃ·ᓂˣ ᑭ ᕃᔅ-ᓇᓂ·º, ᒪᓇ ᓄᓯ"ᖁᒪᑫᐃ·ᓂˣ.

15 ᑫᖅ: ᒪᓇ? ᑭ ᓇ ᒪᑎᔨᑌᓇᔨ ᑭ, ᑭᑫᒪ ᐅᖅ ᐃᐸᓯᐁ·ᐃ·ᓂˣ ᐁ ᐊᔨᔭˣ, ᒪᓇ ᓄᓯ"ᖁᒪᑫᐃ·ᓂˣ? ᓇᒪᐃ·ᔭ ᖇᐸ ᐃ·ᐃ"ᑭᔨ.

16 ᓇᒪᑭ ᑭ ᑭᐢᑫᓴ"ᑌᓇᓂᐊ·º, ᐊᓇ ᐃᑌ ᖇ ᐃᓯ ᐸᓯᑎᓂᓯᓯᔪᓵ ᑭᑎ <ᒥᐢᕆᖁᓂᐃ·ᔪᓵ ᑭᑎ ᓇᓇ"ᐃᐸᐁ·ᐣᓵ, ᐁᐅᓂ ᐃᔪᓵ ᐁ ᐅ <ᒥᐢᕆᖁᓂᒥᓯᔪᓵ ᖇ ᓇᓇ"ᐃᐸᓇ-ᕀᐊ·ᔪᓵ; ᑭᐢᑲᔨ ᒪᓂᓴᐃ·ᔨ ᓂᐳᐃ·ᓂˣ ᐃᓯ, ᐊᐳ" ᐁ ᓇᓇ"ᐃᐸᒥˣ ᖇ·ᔭᐢᔨ ᐃᓯᐁ·ᐱᓯᐃ·ᔨ ᐃᓯ?

17 ᒪᖇ ᑭᔪᒪᓂᔨ ᖇᐸ ᓇᐢᓵᐢᑦᒪᐢº, ᐊᓂᒪ ᐁ ᑭᑫ" ᐅ <ᒥᐢᕆᖁᓂᒥᓯᔪᓵᔪᐢᑭᔪᓵ·, ᒪᖇ ᑭ ᑌ"ᐃᐊᓵᐢ·º ᑭᑎ ᑭ ᑭᑫ" ᐅᑫᑭ <ᐢᑫᓯᐃᓂᓂᐊ·º ᐅᑫᑭ ᐁ ᐃᓯᐁ·ᐱᓯᐃ·ᔨ ᐃᓯ ᐁ ᐃᓯᐁ·ᐱᓯᐃ·ᔨ ᐃᓯ?

18 ᐁᖅ· ᒪᖇ ᐁ ᑭ" <ᐢᐱᑎᓯᓂᖅᐃᓵ·ᔪᐢ ᒪᑎᓴ-ᐃ·ᓂˣ ᐅᑫᑭ, ᑭ ᑭ" ᐃᓯ"ᐃᖅᐃᓵ·ᓴᐊ·º ᑭᑎ ᐅ <ᒥᐢᕆ-ᖁᓂᒥᓯᔪᓵᔪᐢᑭᔪᓵ· ᒪᖇ ᐁ ᑌ"ᐃᐸᐊ·ᔨ ᑭᑎ ᑭ ᐃᓯᐁ·ᐱᓯᐃ·ᔨ ᐃᓯ.

19 ᐊᐳᓯᓂᓂᐊ·ᔪᐢ ᖇ ᐃᓯ ᐊᔭᒥᑎᓯ ᓂ ᑎᓯ-ᐊᔭᒥᓯ, ᑭᑫᒪ ᐁ ᑭᑎᒪᓯᒪᖇᓵ ᑭ ᐃ·ᔪᓯᐊ·º: ᖇ ᑭ" ᐃᓯ <ᑭᑎᓇᒪᐃᓯ> ᑭ <ᐢᑫᓯᐃᓂᓂᐊ·ᐊ· ᑭᑎ <ᒥᐢᕆᑐᐢ ᐃ·ᓂ"ᐅᐃ·ᔨ ᒥᓇ ᒪᑎᔨᑕᒧᐃᓵ·ᓂˣ ᒥᓇ ᒪᑎᔨᑕᒧᐃᓵ·ᓂˣ ᐃᓯ; ᐅᐃᓯ ᒪᖇ ᐃᓯ ᐅᖅ· <ᑭᑎᓇᒪᐃᓯ> ᑭ <ᐢᑫᓯᐃᓂᓂᐊ·ᐊ· ᑭᑎ <ᒥᐢᕆᑐᐢ ᖇ·ᔭᐢᔨ ᐃᓯᐁ·ᐱᓯᐃ·ᔨ, ᖇᓵᑎᓯᐃᓂᓂᐊ·ᓂˣ ᐃᓯ.

20 ᑭᑫᒪ ᖁᖇ·ᐢ ᐁ ᐅ <ᒥᐢᕆᖁᓂᒥᓯᔪᓵᔪᐢᑭᔪᓵ· ᒪᑎᔨᐃᓵ·, ᓇᒪᐃ·ᔭ ᑭ ᑭ" ᒥᒥᒥᓂᓂᐃᓵ·º ᖇ·ᔭᐢᔨ ᐃᓯᐁ·ᐱᓯᐃ·ᔨ.

21 ᑫᐃ ᒥᓂᓯᐃ·ᐃ·ᔨ ᒪᖇ ᖇ ᐅᑎ"ᓇᖁᐢ ᐁᐃᑦ ᐊᓂᐃ ᐊᐃ"ᐢ ᖇ ᐅ"ᑭ ᓇᓴᐁ·ᐣᓯᔪᓵᔪᐢ? ᓂ>ᐃ·ᓂˣ ᐃᓯ ᐃ·ᔭ ᐃᓯ ᑭᓯᐁ·ᐱᓯᐃ·ᔨ.

22 ᒪᖇ ᐁᖅ· ᐁ ᑭ" <ᐢᑲᑎᓯᓂᖅᐃᓵ·ᔪᐢ ᒪᑎᔨ-ᐃ·ᓂˣ ᐅᑎᑭ, ᑭ ᑭ" ᐅ <ᒥᐢᕆᖁᓂᓴᑎᖅᐃᓵ·ᓴᐊ·º ᑭᔪᒪᓂᔨˣ ᐃᓯ, ᑭ ᕃᔭᓵᐊ·º ᒪᖇ ᐅ ᒥᓂᓯᐃᓂᐃ·ᓂ-ᓂᐊ·º ᖁᓵᑎᓯᐃᓂᓂᐊ·ᓂˣ ᐃᓯ, ᒥᓇ ᖁᑭᑫ ᐱᒪᑎᓯᐃᓂᓂᐊ·ᓂˣ ᑭᑭ ᐃᓯ ᑭᓯᐱᐸᔨ.

23 ᓂ>ᐃ·ᓂˣ ᐃᓯ ᑎᐸᐊᒪᖇᒪᖅ ᐊᓂᒪ ᒪᑎ-ᔨᐃ·ᔨ; ᒪᓇ ᐃ·ᔭ ᑭᔪᒪᓂᔨ ᐅ ᖇᑭᐃ·ᔨ ᖁᑭᑫ ᐱᒪᑎᓯᐃᓂᐊ·ᐊ· ᐃ·ᔭ ᐅ"ᑭ ᑲᔨᐢ ᖁᐳᐃ"-ᑭᑫᒥᓇº.

3 ᐁᑯᓯ ᒪᖁ ᑲᐢᐱᔨ ᖇᑲ·ᐢ ᐊᓂᐃ ᐅ ᓴᐯᒪ ᐁ ᐱᒪᑎᓯᔨᓯ, ᑯᖁᖁ ᓴᐯᐊ·ᐃ·ᔨ ᖁᑭ ᐃᑦº; ᒪᖁ ᐃ·ᔭ ᐢᐢᐱᔨ ᑲᐢ ᓴᐯᒪ, ᐊᐸᐅᔨ ᐁ ᐱᒪᑎᓯᐃᓂᐊ·ᐊ· ᐊᓂᒪ ᐱᒪᑎᓯᐃᓂᐊ·ᐊ·; ᐁᑯᓯ ᓴᒪᒥᓯᔨᓯ ᐃᓯᐁ·ᐱᓯᐃ·ᔨ ᐁ ᐃᓯᐁ·ᐱᓯᐃ·ᔨ ᐁ ᐃᓯᐁ·ᐱᓯᐃ·ᔨ ᐃᓯ?

4 ᐁᑯᓯᐁ ᒪᖁ ᐅᑎᑭ, ᓂᑭᓵᓂᑎᑦ, ᑲᐢᐸᐊ·º ᐁ ᑲᑎ ᓂᐅᐢᐸᒥᑦ ᐃᓯᐁ·ᐱᓯᐃ·ᔨ ᐊᓂᒪ ᐃ·ᔭº ᐅᑎᑭ ᖁᵴ·ᐢᐟ; ᑭᑭ ᐃᓯ ᐃ·ᑭᒪᓴᐟ ᖁᐸᐟ, ᐅᓇ ᐃᔨ ᓂ>ᐃ·ᓂˣ ᖁ ᑲᑎ ᐅᑎᑭ ᐸᓯᔪᓵᔪᐢᐟ, ᑭᑭ ᐃᓯ ᓂ"ᐊᐃ·ᑭᒪᓴᐊᐊ·ᐟ ᒥᓂᓯᐃᓂᐊ·ᐊ· ᑭᔪᒪᓂᔨ ᐃᓯ.

5 ᖁᖁ·ᐢ ᐃ·ᔨᓯᐃ·ᓂˣ ᐁ ᐊᔭᔭˣ, ᐁ ᐃᓯ ᓯᑭᐃᐁ·ᐟ ᒪᑎᔨᐃ·ᓴ, ᖁ ᐃᐸᑯᑌᐟ ᐊᐸᓯᐁ·ᐃ·ᔨ, ᑲᑎ ᐁ ᑕᐢᑫᒪᖁᓵ ᑭ ᐸᓯᑎᓂᓯᓯᔪᓵ ᖁᑭᑫᒪᖁᓵ ᐁ ᐃᓯᐁ·ᐱᓯᐃ·ᔨ ᐃᓯ.

6 ᒪᖁ ᐅᖁ· ᐁ ᑲᑎ <ᐢᐱᑎᓯᓂᖁᐃ·ᔭˣ ᐃᐸᓯ-ᐁ·ᐃ·ᓂˣ ᐅᑎᑭ, ᐁ ᓂᐱᔭˣ ᐃᑌ ᖁ ᐃᓯ ᒥᒥᒥᓂᖁᐃ·ᔭ"ᑯᐸᐟ; ᑭᑭ ᐃᓯ ᒪᖁ <ᒥᐢᕆᖁᓵᔭˣ ᐅᐢᑭ ᐊᐟ"ᖁᐃ·ᓂᐃᓵ·ᔨ ᐁ ᐃᓯᐁ·ᐱᓯᐃ·ᔨ.

7 ᑫᖅ: ᒪᖁ ᑫ ᐃᑌ·ᔭˣ? ᒪᑎᔨᐊ·ᔨ ᑭ ᐃᐸᓯ-ᐁ·ᐃ·ᔨ? ᓇᒪᐃ·ᔭ ᖁᑲ ᐃ· ᐃ"ᑭᔨ. ᓇᒪ, ᓇᒪ-ᐃ·ᔭ ᓂ ᑭ" ᑭᐢᑫᓴ"ᑌᑦ· ᒪᑎᔨᐃ·ᔨ ᒪᖁ ᐃᐸᓯᐁ·ᐱᓯᐃ·ᔨ ᐁ ᐃᓯᐁ·ᐱᓯᐃ·ᔨ ᐱᐟ ᑭᑭ ᑭᐢᑫᓴ"ᑌᑦ· ᒪᖁᐃᐸᐅᔨ"ᑕᒧᐃᓵ·ᔨ, ᑲᑎᔨᐃ·ᔨ ᑭ ᓂ>ᒪᖁᓵᔪᐢᑭᔪᓵ·.

8 ᒪᖁ ᒪᑎᔨᐃ·ᔨ ᐁ ᐅ"ᑭ ᐊᔭᔨ ᖁᑫᐢᑭᒧᐁ·-ᐃ·ᓂˣ, ᓂ ᑭ" ᐃᓯ ᐊᔭᒥᓯ ᑕᐢᑫᒪᖁᓵᔪᐢ ᒥᓂᓯᐃ·ᐃ·ᔨ ᐃᓯ ᒪᖁᐃᐸᐅᔨ"ᑕᒧᐃᓵ·ᓂˣ. ᑭᑫᒪ ᐅᖁ ᐁ ᐃ"ᕐᓂᔨ ᐃᐸᓯᐁ·ᐱᓯᐃ·ᔨ, ᒪᑎᔨᐃ·ᔨ ᑭ" ᓂ>ᒪᖁᓵᔪᐢ.

9 ᑭᑫᒪ ᓂ ᑭ" ᐱᒪᑎᓯᔪᓵ ᐯᖁᑲ·º ᐅᖁ ᐃᐸᓯ-ᐁ·ᐃ·ᔨ ᐁ ᐃ"ᕐᓂᔨ: ᒪᖁ ᐃᑦᐱ ᖁᑫᐢᑭᒧᐁ·ᐃ·ᔨ ᖁ ᕀᔪᓯᓇᒪᖁᓵᔪᐢ ᒪᑎᔨᐃ·ᔨ ᑭ" ᑯᐱᔪᓯᐃᓂᐃᓵ·ᓴᐊ·ᔨ ᐅᑫᑭ ᓂ ᑭ" ᓂᐱᒪᑎᓯᐃᓂᐊ·ᐊ·.

10 ᒥᓇ ᐊᓂᒪ ᖁᑫᐢᑭᒧᐁ·ᐃ·ᔨ, ᐱᒪᑎᓯᐃᓂᐊ·ᓂˣ ᖁ ᑭ" ᐃᓯ ᐅᓇᑭ"ᑭᖁᑫᑌᐱ, ᓂ>ᐃ·ᓂˣ ᓂ ᑭ" ᐃᓯ ᒥᐢᕆᑫ.

11 ᑭᑫᒪ ᒪᑎᔨᐃ·ᔨ, ᖁᑫᐢᑭᒧᐁ·ᐃ·ᓂˣ ᐁ ᐅ"ᑭ ᐊᔭᔨ, ᓂ ᑭ" ᖁᐸᓯᒥᓯ, ᒥᓇ ᐅᐅᓯ ᖁ ᐅ"ᑭ ᓂ<"ᐃᓯᔭᔨ.

12 ᐁᐅᓯ ᒪᖁ ᐅ"ᑭ ᐊᓂᒪ ᐃᑦᓯᐁ·ᐃ·ᔨ ᖁᐃᑦᔨ, ᒥᓇ ᖁᑫᐢᑭᒧᐁ·ᐃ·ᔨ ᖁᐃᑦᔨ, ᒥᓇ ᖁ·ᔭᐢ ᐃᓯ-ᐁ·ᐸᔨ, ᒥᓇ ᒥᐊᓯᐃ·ᓯᔨ.

13 ᐊᓂᒪ ᑭ ᒪᖁ ᖁ ᒥᐊᓯᐃ·ᓯᔨ ᓂ ᑭ" ᓂ<"ᐃᓯᔭᔨ? ᓇᒪᐃ·ᔭ ᖁᑭ ᑭ" ᐃᑌᔨ. ᒪᖁ ᒪᑎᔨᐃ·ᔨ, ᑭᑭ-ᐃᐃᖁ·ᓵ ᐁ ᑲᑎᔨᐃ·ᓵ, ᐁ ᐅᑎᑭ ᖁᑫᐢᑭᒧᐁ·ᐃ·ᔨ ᐅᑎᑭ; ᐊᓂᒪ ᒪᑎᔨᐃ·ᔨ ᖁᑫᑭᒧᐁ·ᐃ·ᓂˣ ᖁ ᐅ"ᑭᔨᐃ·ᔨ ᐊᐸᐃ·ᔨ ᑭᑭ ᒪᑎᔨᐃ·ᔨ ᐃᓯ.

14 ᑭᑫᒪ ᑭ ᑭᐢᑫᓴ"ᑌᓇᓂᐊ·ᔨ ᐊᓂᒪ ᐁ ᐅ"ᑭ ᐃᓯ"ᖁᐃ·ᓂᐃᓵ·ᓴᐊ·º: ᒪᖁ ᐃ·ᔭ ᓂᔭ ᓂ ᐃ·ᔭ-ᓯᐃ·ᐃ·ᔨ, ᒪᑎᔨᐃ·ᓂˣ ᐁ ᑭ" ᐃᓯ ᐊᒡᐃ·ᑎᑦ-ᓯᔨᐟ.

15 ᑭᑫᒪ ᐊᓂᒪ ᓂᔭ ᖁ ᔨᑎᒪᐟ, ᓇᒪᐃ·ᔭ ᓂ

ᒪᑎᓇᒪᖁᐟ ᑌᐸᑯ"'.

1 ᓇᒪᑭ ᑭᑭᐢᑫᓴ"ᑌᓇᐊ·º ᓂᑭᓵᓂᑎᑦ, (ᑭᑫᒪ ᓂ ᑕᔭᒥ"ᐃᐊ·ᐃ· ᐊᓂᒪ ᖁ ᑭᐢᑫᓴ"ᑕᖁ·º ᐃᐸᓯ-ᐁ·ᐃ·ᔨ,) ᐊᓂᒪ ᐁ ᐃᓯ ᑎᐯᓴᒥᑯᓯ ᐊᐳᓯᓂᓂᐊ·ᐊ· ᐃᐸᓯᐁ·ᐱᓯᐃ·ᔨ ᐁ ᐃᓯᐁ·ᐱᓯᐃ·ᔨ ᐃᓯ?

2 ᐊᓇ ᐃᐢᑫ·º ᖁ ᐅᓵᐯᒥᓯ ᒥᒥᒪ"ᐱᑌᐢ ᐅ ᓵᐯᒪ ᐅᑎᑭᐸᓯᔪᓵᔪᐢᑭᔪᓵ·ᓂˣ ᐅᑎᑭ"ᐃᐊᓯᐃᓂᐊ·ᐊ· ᐃᓯ; ᒪᖁ ᐃᑌ·ᔭˣ ᐃᓯ ᐁ ᐃᓯᐁ·ᐱᓯᐃ·ᔨ ᐁ ᐃᓯᐁ·ᐱᓯᐃ·ᔨ ᐃᓯ.

ᑎᑌᓕᑌᑐ: ᑭᑫᒪ ᐊᓂᒪ ᑫ ᔦᑎᒪᓪᓕᒃ, ᓇᒪᐃᔭᓕ ᓂ ᑎᔦᑌᑐ: ᒪᓗ ᐊᓂᒪ ᑲ <ᑲᔭᑎᒪᒃ, ᐅᐅᔨᑯ ᐅ ᔦᑎᒪᓪᓕᒃ.

16 ᐱᓴᐃᓗ ᒪᓗ ᐅ ᔦᑎᒧᐃᓐᓱ ᐊᓂᒪ ᐅᑲ ᑫ ᔦᑎᒪᓪᓕᒃ, ᓂ ᓇᓴᒧᑐᑌᓗ ᐊᓂᒪ ᐃᑎᓯᐅᐃᔭᓗ, ᐅ ᒥᐊᐃᓯᓐ.

17 ᓇᒪᐃᔭᓕ ᒪᓗ ᓅᓕ ᑲ ᔦᑎᒪᓪᓕᒃ, ᒪᓗ ᐊᓂᒪ ᒪᒧᐅᔭᐃᓕᓐᓴ ᑲ ᐅᐃᔭᓕᐃᓴᓐᑲᑯᔨᓕᒃ.

18 ᑭᑫᒪ ᓂ ᑭᓴᔨᖏᑌᓗ ᐋᖏᓂ ᓅᓕᓵ, (ᓂ ᐃᔭᓯᓵ ᐅᑎ,) ᐅᑲ ᖃᑲ: ᑲ ᒥᐊᐃᓯᓐᓴ ᐅ ᐅᑎᔨᑯᔨᓕᒃ: ᑭᓂ ᐃᑌᔨᑕᒪᓐ ᐅᐅᔨ ᐃᔭᓕ ᓂ ᐃᔭᑫᔨᒃ; ᒪᓗ ᒋᓂᓯ ᑭᓂ ᐃᓂ ᑭᓯᖏᔨᒃ ᐊᓂᒪ Ჭ ᒥᐊᐃᓯᓐ ᓇᒪᐃᔭᓕ ᓂ ᒥᐊᑫᔨ.

19 ᑭᑫᒪ ᐊᓂᒪ Ჭ ᒥᐊᐃᓯᓐ ᑫ ᔦᑎᒪᓪᓕᒃ, ᓇᒪᐃᔭᓕ ᓂ ᔦᑌᔨ; ᒪᓗ ᐊᓂᒪ Ჭ ᒪᓱᔨᓵ ᐅᑲ ᑫ ᔦᑎᒪᓪᓕᒃ, ᐅᐅᔨᑯ ᐅ ᔦᑎᒪᓪᓕᒃ.

20 ᐱᓴᐃᔨ ᒪᓗ ᔦᑎᒪᓪᓕᒃ ᐊᓂᒪ ᐅᑲ ᑫ ᔦᑎᒪᓪᓕᒃ, ᓇᒪᐃᔭᓕ ᓅᓕ ᐅᐅᔨᑯ ᑫᔭᐱᒃ Ჭ ᔦᑎᒪᓪᓕᒃ, ᒪᓗ ᐊᓂᒪ ᒪᓱᔨᓵᔨᒃ Ჭ ᑭᑭᑫᔨᒃ.

21 ᓂ ᒥᐊᑫᔨ ᒪᓗ ᐊᓂᒪ ᐃᑎᓯᐅᐃᔭᓐᓴ, ᐊᓂᒪ, ᐃᓴᐱ ᑳᑦ ᑳᑎ ᒥᓪ ᔦᑎᒪᓪᓕᒃ, ᒪᓗ ᐊᓂᒪ ᒪᓱᔨᓵᔨᒃ Ჭ ᐃᔭᑫᔨᒃ.

22 ᑭᑫᒪ ᓂ ᒥᐅᔭᓕᒪᔨᒃ ᐅ ᑎᑎᓯᐅᐃᔭᓐᓴ ᑭᔭᒪᓂᔦ Ჭ ᐃᑌ ᑳᑦᐱ ᐊᓂᒪ ᐃᑎᓯᐅᐃᔭᓐᓴ ᑎᑎᓯᐅᐃᔭᓂᑯ: ᐃᓂᒪ ᐃᔭᓐᓴ ᐅᑲ ᐃᔭ

ᐊᓯᑢ ᒪᒥᑐᓂᓕᖅᑕᓵᑊ Δᑌ ᒪᒪᐢᑦᓯᓯᐃ·σˣ ϥ Δᓯᐃᐢ·ᓵᐢᑎᓕᐃΔ·ᓴˣ.

19 ᑭᖃᒪ ᐊσᒪ ᐅ ϥᐢᑭᓇᐅΔ· ᐊᓴᐃ·ᐱΔ·ᐢᐊᓇ ᐅᓇ ᐅᓯᐢᑭᓴᐢ ᐯᑦ·ᐢ ᐅ ᑭᘐᓄᐢᑦᓯᓂΔ·σᓂᓄᐢ ᐊσΔ ᑲ ᐅ ᑯᓯᓯᒥᓂᓯ' ᑭᔪᒪᑑᐃ·.

20 ᑭᖃᒪ ᐅᓯᐢᑭᓴᐢ ᑭᐢ Δᓯᐢᐃᐢ ᑭᑭ ᑎᐱᓂᒥᑑᓯ' ᐱᓴ·σᓯ ϥᓴ·ᓂᐢ, ᒪᓴ ᓇᒪΔ·ᔪ ᐅᐢᑭᓯᐢ, ᒪᓴ Δ·ᔪ ᐅᐢᑭ ᐊᓇ ᑲ ᑭᐢ Δᓯᐢᐃᐢ ᑎᐱᓂᒥᑑᓯ' ᐅᐱᑌ Δᓯᐢᐊᐢᑕᐢᐱᐢᑕᒪᑑᐃ·σˣ;

21 ᑭᖃᒪ ᐊᓇ ᐅᓯᐢᑭᓴᐢ ᑎΔᔪᐅ· ᒥᓇ ᑲᑕ ᐢᑕᐱΔᑎᓯᓇᐢ σᓯᐊ·ᓇΔᑎᓯΔ·σ ᐊᐊ·ᑲᑎᓂᓯΔ·σˣ ᐅᑭᑢ ᑲᑕ Δᓯᐢᐃᐢ ᐸᑭᑎσᑢ' ᐯ Δᓯᐢᐃᐢ ᒪᒪᐢᑦᓯᓴᐢ Δᑌᐯ ᑎᐱᓂᒥᑑᓯ' ᐅ ᕮᐊ·ᓯᒥᔪ ᑭᔪᒪᓂᑐᐊ·.

22 ᑭᖃᒪ ᑭ ᑭᘐᓄᐢᑌᓇᓇᐢ ᑲ"ᑭᔪᐢ ᐅᓯᐢᑭᘐᓄᐢ·ᐯ ᒪᒧᐢᐃ· ᒪᒪᐱᓂᒪᑑᓴˣ ᒥᓇ ᓇᐢᐱᐢ ᐃ·ᔪᘐᓄᐢᑕᒧᐃ·' ᐊᐢᑲˣ, ᐊᓵᐊ·ᐢ ᑭᔪᓇᓇᐢ ᑭ ᒪᒪᐱᓇᓇᐢ ᐱᐢᑭᐢ ᑭᔪᓇᓇᐢ ᑎᐱᓂᒥᑑᓯ, ᐯ ᐯᐢᒋᔪᴸ ᐊσᒪ ᐊᐢᑲᐢᐃᐢ, ᐊσᒪ ᐃᔪ ᐱᐢ ᐱᒪᒥᐢᒋᓇᓇᐢ ᑭᔪᐃ·ᓇᐢ°: ᑲᑕ ᐊᐢᑲᐢᐃᐢ ᐅᓯᐢᑭᘐᓄᐢᑦᓯᓂ ᐃ·ᔪᐸᐢᑕᐢᑭ, ᐊσᒪ ᐃᔪ ᐱᐢ ᐱᒪᒥᐢᒋᓇᓇᐢ ᑭᔪᓇᓇᐢ ᑭᔪᐃ·ᓇᐢ°: ᑲᑕ ᐊᐢᑲᐢᐃᐢ ᐅᓯᐢᑭᘐᓄᐢᑦᓯᓂ ᐃ·ᔪᐸᐢᑕᐢᑭ, ᐊσᒪ ᐃᔪ ᐱᐢ ᐱᒪᒥᐢᒋᓇᓇᐢ ᑭᔪᓇᓇᐢ ᑎᐱᓂᒥᑑᓯ

7 ᐊᐳ", ᓇᒪᐃ·ᔨ ᑲ"ᑭᓂ° ᐊᑯ·ᓯᔭᓴ ᐅᑦ ᐁᐦᐅᒥᓪ ᐁ ᐅ"ᑭᑭᓂ: ᒪᑲ, ᐊ·ᔭᔪᓵ ᑲᑦ ᐅ"ᑭ ᓇ⊃ᒪᐊᑯ·ᔭ ᑭ ᑦᑯ·ᓯᒥᔭᓴ.

8 ᐁᑲ·ᓂᒪ, ᐊᓂᑭ ᑲ ᐅᑦᑯ·ᓯᒥᓯᒥᔪᓂ ᐃ·ᔦ·ᓯᐃ·Δ·ᔪ, ᓇᒪᔨᑯ·ᔭ ᐁᐅᔪᓂᔾ ᑭᔪᒪᓄᔾ ᐅ ᑦᑯ·ᓯᒥᓴ: ᒪᑲ ᐊᓂᑭ ᑲ ᐅᑦᑯ·ᓯᒥᓯᒥᔪᓂ ᐊᓯᑦᒪᓀᐊᐃ·ᔪ ᐁᐅᔪᓂᔾ ᐁ ᑕᑭᒥ"ᓂᔾ ᐊᓂᒪ ᓂ"ᑦᑦ-Δ·ᑭᒥ"ᑭᑲ.

9 ᑭᓀᒪ ᐁᐅᔪ ᐅᒪ ᐁ Δᑎᑦᑲ·ᔭ ᐊᓯᑦᒪᓀᐊᐃ·ᔪ, ᐁᔪᑦᐱ ᐅᒪ ᐃᑭᐱ"ᑦᑲᐊᐃ·ᑭ ᑫ ᐯ ᑦᔪᓯᓂᔾ, ᓴᔾᐊ ᒪᑲ ᑲᑦ ᐅᔪᓯᓯ°.

10 ᓇᒪᐃ·ᔦ ᒪᑲ ᐱᔪ ᐅᒪ; ᒪᑲ Δᑭᐱ ᔮᐁᐯᑲ ᐃ·ᑭᑦ ᐯᔦᔨ ᐁ ᑭ" ᐅ"ᑭ ᑭᔪᔦ', ᐊᓇ Δᔦᔨ ᐱᔪ ᔪ" ᑦᐃ·ᓇ° ᐊ·ᔦᔨ;

11 (ᐊᓂᑭ ᒪᑲ ᐊᑯ·ᓯᔦ ᐁᑲ ᐁᑭᑲ·ᐁ ᓂ"ᑦᑦ-Δ·ᑭᑭᔨ, ᒥᓇ ᐁᑲ ᐁᑭᑲ·ᐁ ᑭ" ᔨᑕᑭᔪ ᐊᓂᒪ ᑲ ᒥᑯ·ᓯᔪ ᐊᑦᔾ) ᑲ ᒪᓱᓂᔾ ᑲ Δᑕᑘᔨ ᐁ ᐁᑭᑲ·ᐁ ᑭᔪᒪᓄᔾ ᑲ Δᑕᑭᑭᔪᓂᑭᔪᐃ·ᓂ ᑭᑦᑭ, ᒪᑲ ᐱᔪ ᐊᑯ ᑲ ᓇᔾᑫᒪ';)

12 ᑭ" Δᑦᑦ', ᐅᑭᑌᓯᒪ° ᑲᑦ <ᒥᑭᑕᐁ·° ᐅ ᔨᒥᒪᓯ.

13 ᒣ·"ᑦ ᑲ Δᑕᓯᓇ"Δᑲᑘᔨ, ᑫᑲᑊ ᑲ ᑭ" ᔪᑭᑦ"ᐊᔨ, ᒪᑲ ᐃᐦᔨ· ᑲ ᑭ" <ᑲ·ᑕ·.

14 ᑫᑲ: ᒪᑲ ᑫ Δᑘᔨᓴᔾ? ᐃ"ᑕᑲ·ᓂᔾᔭ° ᒥ ᐁ ᐃ·ᑎᐃ·ᑯᔨ ᒪᒥΔᓯᐁ·ᐱᓯᐃ·ᔪ ᑭᔪᒪᓄᔾ? ᓇᒪᐃ·ᔦ ᑲᑦ ᐃ· Δ"ᑭᔨ.

15 ᑭᓀᒪ Δᑘᵒ ᒨᓯᔪ ᓂ ᑲ ᑭᔪᐊ·ᔨᑕᐊ·° ᐊᓇ ᐊ·" ᑭᔪᐊ·ᔨᑕᐊ·ᔨ, ᓂ ᑲ ᑭΠᒪᑫᔭᒪᵒ ᐊᓇ ᐊ·" ᑭΠᒪᑫᔭᒪᔨ.

16 ᐁᑯᔨ ᒪᑲ ᓇᒪᐃ·ᔦ ᐃ·ᔦ ᐅ"ᑭ ᐊᓇ ᑲ Δᑘᔭᑦᑕᔨ, ᐊᐳ" ᐊᓇ ᑲ ᐱᒥᑦᑕ"ᒪᓯ, ᒪᑲ ᑭᔪᒪᓄᔾ ᐱᔪ ᑲ ᐊ·ᑦᑕᑕΔᐁ·ᑊ ᑭᔪᐊ·ᑎᑦᐃ·ᔨ.

17 ᑭᓀᒪ ᐊᓂᒪ ᒪᑭᓇ"ΔᑫΔ·ᔨ ΔΠᔨ ᐯᔦᐅᐊ·, ᐅᔾᑦ ᐁᐅᔪ ᐅᒪ ᑲ ᑭ" ᐅ"ᑭ ᑦᑭᔪᓇᓯᓯᔾ, ᑭᑦ ᓇᔪ"ᓯ·ᓯᔾ ᓂ ᑭ"ᑲᔭᐃ·Δ·ᔨ, ᐁᔪᔪ ᒪᑲ ᓂ ᑎᔪᓂ"-ᑲᔪᐃ·ᔨ ᑭᑦ ᐃ·"ᑲᑲᑘᔨ ᐁ Δᑦᑲ·ᑲᒥᑲᔨ ᐊᐢᑭᔦ".

18 ᐁᐅᔪ ᒪᑲ ᐅ"ᑭ ᑭᔪᐊ·ᔨᑕᐁ·° ᐊᓂᐃ ᐊ·" ᑭᔪᐊ·ᔨᑕᐊ·', ᒥᓇ ᐊᓂᐃ ᐁᑘᔭᒪ' ᒪᐢᑲᐃ·-ᑘᐁᐁ°,

19 ᑭᔦ ᒪᑲ ᑭ ᑲ ᐃ·" Δᔪᔨ, ᑵᓄᑭ ᑫᔦᐱᐢ ᑲ ᓇᓀᑕᐃ·ᐊᑦᑕᒥᑕ·'? ᑭᓀᒪ ᐊᐁ·ᔭᐃ· ᑲ ᓇᑲᓇ-ᒪᓀ' ᐅ ᑎᑘᔭ"ᑕᒧᐃ·ᔨ?

20 ᓇᒪᐃ·ᔦ ᒪᑲ, ᐅ ᐊᔭᓯᔭᓂ°, ᐊᐁ·ᓇ ᑭᔦ ᑲ ᐃ·" ᓇᐢᑫ·ᐊ·ᓯᒪ' ᑭᔪᒪᓄᔾ? ᐊᓂᒪ ᑦ ᔨᓯ"-ᑭᑲ) ᑲᑦ Δᑘᵒ ᐊᓂᐃ ᑲ ᑭ" ᔨᓯ"Δᔨᔪ, ᑵᓄᑭ ᐅᑦᒪᓯ ᐁ ᑭᑲ"ᑭᓀᒪ ᑲ ᐅᑘᔨ?

21 ᓇᒪᒥ ᐊᓇ ᐅᐊ·ᔪᐁᐢᑭᓂᐢᐁ° ᑎᑘᔭ"ᑕᑦ ᐊᓂᒪ ᐊᓯᑦᑭ, ᐁᔪᑦ ᐅ"ᑭ ᐅᔪᓯᑭ ᑭᑦ ᐅ"ᑭ ᐅᔨ"ᑭᔪᓯ ᐯᔦᔾ ᐊᑦᑕᔨ ᐁ ᑭᑘᔭ"ᑕᒥ·ᓂᔾ ᑭᑦ ᐃᔪᔦᔾ? ᑭᓀᒪ ᐁᔦ ᐁ ᑭ" ᐅᔨ"ᑭᔪᓯ ᐊᑦᔾ ᐁᐅᔪᓂᔾ ᐁ ᐅᔪᓯᑭᔪᓯ ᐁᔦᔾ ᐁᐅᔪᓂᔾ ᐁ ᑕᑭᑦᑭ

ᒧᐟᑕᒪᐊᐧᑭᑦ ᐃᐢᵻᐁᐃᐢᵻ, ᐅᑲᐧᓂᒪ ᑭᓕ ᐱᒪᓕᑎᓂᑦ.

2 ᑭᓇᒪ ᓂ ᒋᑭᒧᑦᑕᐊᐧᐊᐧᓵ, ᐊᓂᒪ ᐁ ᓴᑭᐢᐧᐊᒋᓕᑦ ᑭᓴᒪᓂᔨᐊᐧᓵ, ᒪᓐ ᐁ ᐱᐢᑭᐢᐧᐊᒋᓕᑦ ᐃᓕᑦ.

3 ᐁᑲ ᐁ ᑭᐢ ᑭᐢᓇᓵᐢᑕᑲᐧᐢ ᑭᓴᒪᓂᔨᐊᐧ ᑲᐧᓕᑦ ᐁ ᑎᓕᐁᐧᐱᓕᐃᐧᓂᓵᐢ, ᒪᓐ ᐁ ᐸᐢᒋᑭᑦᑕᒋᒋᐧᐢ ᑎᐱᓴᐁᐧ Ნᐧᓕᑦ ᐁ ᑎᓕᐁᐧᐱᓕᐃᐧᓂᐊᐧᐢ, ᓀᒪᐃᓴ ᑭᐢ ᐁᐢᒋᒪᑭᓕᐢᐧ ᐁᓕᐃᐧᓂᓵᐢ ᑭᓴᒪᓂᔨᐊᐧᓵ.

4 ᑭᓇᒪ Ნᐢᵻᐢᐟ ᑭᓕᐱᓀᓕ ᐃᓕᓕᐁᐧᐃᐧᓵ ᑭᓕ ᐁᐢᑕ Ნᐧᓕᑦ ᐁᓕᐁᐧᐱᓕᐃᐧᓂᓵᐢ ᐁᓕᐁᐧᐃᐧᓵᐢ ᑕᐢᐧᐢ Ნᐧᓕᑦ ᐁᓕᐁᐧᐃᐧᓵᐢ ᑭᓴᒪᓂᔨᐊᐧᓵ.

5 ᒧᓕᐢ ᑭᓇᒪ ᐊᐧᑕᐢᐟ ᐃᓕᓕᐁᐧᐃᐧᓵ ᑭᓕ ᐁᐢᑕ Ნᐧᓕᑦ ᐁᓕᐁᐧᐃᐧᓵᐢ, ᐊᓀ ᐁᐢᑕᐢᐟ, ᐃᓀ ᐁᐢᑕ ᐁᓕᐁᐧᐃᐧᓵᐢ ᐁᓕᐁᐧᐃᐧᓵᐢ ᐁᓕᐁᐧᐃᐧᓵᐢ

ᓅᓯᖅᑕᒪᑫᐃᓐᓂᕐᕿ ᐅᖏᓪ : ᒪᒃᑲ ᓯᖏᖅᑲᒃ ᐃᓗᓯ ᐊᐅᑫᐃᓐᑐ ᓇᒪᐃᓐᓴ ᑫᔭᐱᖓ ᐊᐅᑫᐃᓐᓂᐊᓐᓕᒃ.

7 ᖃᒃ: ᒪᒃᑲ? ᐃᑦᖃᐅᐃᕿ ᓇᒪᐃᓐᓴ ᑭᖏ ᐅᑎᓇᓯ ᐊᓂᒪ ᑲ ᓇᓕᔪᓇᕿ ; ᒪᒃᑲ ᐊᓂᑭ ᑲ ᑭᖏ ᐃᐅᓐᓂᓐᓂᓚᐅᖏᑦ ᑭᖏ ᐅᑎᓇᒪᓐᒃ, ᒪᒃᑲ ᐊᓂᑭ ᔨᓪᓚᒃ ᓇᒪᐃᓐᓴ ᑭᖏ ᐃᐅᓐᓂᐊᓐᓕᒃ.

8 (ᒣᓐᖏ ᑲ ᑭᖏ ᐃᕆᔨᓇᐃᐃᑐᑎᑦ, ᑭᔪᒪᓂᔪ ᑭᖏ ᒥᐊᑫ ᓂᔨᐃᓐ ᐊᖏᓐᓄᒃᓂ, ᒥᑦᑭᓯᔨᓂ ᑭᖏ ᐅᑦ ᐃᓐᐱᑦ, ᒥᓇ ᒥᑕᐊᓂᒃᓴ ᑭᖏ ᐅᑦ ᐯᖏᑕᖏᒃᓂ ;) ᐱᓕᖅ ᐊᓇᖏᖅ ᑲ ᑭᓯᓂᒃ.

9 ᒥᓇ ᑌᐱᑦ ᐃᑌᓂ, ᑭᔪᑦ ᐅ ᒥᓯᔨᐃᓇᓴᓂᔨᐊᓐᓂᑦ ᑲᑕ ᓇᒃᓂᓂᐊᓐᓂᔨᓂ, ᒥᓇ ᑲᑕ ᐊᓂᔨᐃᓇᓂᐊᓐᓂᔨᓂ, ᒥᓇ ᑭᑦ ᑎᑦᐊᐊᖏᖅ, ᒥᓇ ᑕᑎᐊᓂᒃᓴ ᑭᖏ ᐅᑦ ᐯᖏᑕᖏᒃᓂ :

10 ᑭᔪᑦ ᐅ ᓀᐦᔨᓇᓂᐊᓂ ᑲᑕ ᐊᓂᔨᑎᐱᖓᓇᓂᐊᓐᓂ, ᑭᑦ ᐅᑦ ᐃᓐᐱᑦ, ᒥᓇ ᖃᑭᑫ ᑭᑦ ᐃᓐᑲᐱᖓᓂᓂᔨᓂ.

11 ᓂ ᑎᑦᓂ ᒪᒃ, ᑭᖏ ᐱᔨᑫᓇᓂᔨ ᑭ ᑭᑦ ᑕᖏᑦᑭᑦ? ᓇᒪᐃᓐᓴ ᑲᑕ ᐃᓐ ᐃᖏᑦ ; ᒪᒃ ᑲᔪᑦ ᐅᑕᖏᑦᑭᔨᓇᓂᐊᓐᓂᓚᐅᓂᐊᓐᓂᓴ ᐱᒪᑎᔨᐃᓐᓂᐊᓐᓂᓴ ᐅᖏᑦ ᐅᑎᖏᓂᑲᔨᓂᐊᓐᓂᓴ, ᑭᑦ ᑭᑦ ᐅᑎᖏᓂᑲᔨᓂᐊᓐᓂᓴ ᐅᖏᑦ ᐅᑎᖏᓂᑲᔨᓂᐊᓐᓂᓴ ᐱᔪᑦᐸᐃᑦ ᐱᔪᑦᐸᐃᑦ ᐅᖏᑦ ᐅᑎᖏᓂᑲᔨᓂᐊᓐᓂᓴ

ᒪᓂᓇᒪᒃ ᒥᑦᑕᐣ᐀ ᓅᓴᓐ.

1 ᐁᐅᑯ ᒪᒃ ᐅᐣᑭ ᑭ ᕿᑯᓕᒥᑎᓇᐦᐧᑦᓂ, ᓅᓱᓕᓂᑎᓪ, ᑭᓴᓕᓂ ᐅ ᑭᓴᐦᓂᓱᐦᐧᐃᓇ ᐅᐣᑭ, ᑭᑎ ᐃᓱ ᕿᑭᑎᓇᒃ ᑮᓴᐃᐦᐧᐃᐦᐧᐃ ᐁ ᐱᒪᑦᕿ ᕿᑭᑮᒃ, ᕃᓇᑦᕿ, ᕃ ᐅᑎᓇᓵ ᑭᓴᒪᓂᑎ, ᐁᒃᓂᒪ ᐁ ᒥᐦᐧᑦᐦᐧᐃᓇᐦᐧᐃ.ᐣ

2 ᐁᒃᐃᓵᓴ ᒪᒃ ᓇᐣᐱᒥᒍᑦ ᐅᒪ ᐊᐣᑭ ; ᒪᒃ ᐅᐣᑭ ᐃᓱ ᕃᐣᕃᓇᐦᐧᐃᓵᓱ ᐊᓂᒪ ᐁ ᐃᓱ ᐅᐣᑮᑭᓱᐦᐧᑎᒃᑐᑦ ᑭ ᒪᒥᑐᓴᐦᐧᑎᒃᑐᓂᐦᐧᐃ.ᐣ, ᑮᑦ ᐃᓱ ᑮᐣᕃᓴᐦᐧᑕᒣᑦ ᕃᓴ: ᐊᓂᒪ ᐁ ᒥᐦᐧᐃᓇᐦᐧᐃ.ᓱᐦᐧ, ᐁ ᐅᑎᓂᒃᑐᑦ ᑮᓴᒪᓂᑎ ᐊᓂᒪ ᐁ ᐊᐣᑭᓵ, ᐁᒃ ᐊᐣᐃᓵ ᑮᑦ ᐃᐣᐯᐣᒥᓱᐦᐧ ᐃᐣᐠ ᕃ ᐊᑎᐣᑕᐦᐧᐃᓇᐦᐧᐃ ᑮᓴᒪᓂᑎ ᐊᓂᒪ ᑕᐯ·ᓵᓴᐣᑕᒧᐦᐧᐃ.ᐣ ;

4 ᒃ ᐊᐣᓱ ᒥᐣᑫᑮ ᐁ ᕿᐣᑫᓱᐃᓂᓇᐊᐣ· ᐯᓴᐦ ᑮᓱᐃᓴᐦᐧᐃᓇᐣ, ᕃᓇ ᒃᐣᑮᓴᐣ ᕿᐣᑫᓱᐃᓇ ᓇᒪᐃᓵᓴ ᐯᓴᒃᐦᐧᐃ.ᓵᐦᐧᐃᓇᐣ ᐁ ᐃᓱ ᐊᐣᑫᐦᐧᐃᓇᒪᑫᓱ, ᐅᐣᑭᓴᐦᐧᐃᓇᐦᐧᐃᓇᐣ ᐊᐣᐠᐦᐧᐃᓇᐦᐧᐃᓇᐣ ᐁ ᐃᓱ ᐊᐣᐃᓵᓴ ᐅᐣᑭᓴ

ᒪᒋᔭᕆᐊᓕ.ᐊ.ᓴ, ᑎᐸᐃᐊᒪᓇᐊᓕᔪᓂᔭᓐ ᐊᓇ ᑎᐸᐃ-ᐊᒪᓇᐊᓕᔪᓂᔭᕆᐊ· ᑫ ᒋᔭᐃᑎᐸᓐ, ᒥᓇ ᐃᓯᐃᑦᑦ.ᐅ.ᓐ ᐊᓇ ᐃᓯᐃᑦᑦ.ᐅ.ᓐ ᑫ ᒋᔭᐃᑎᐸᓐ, ᔪᓐᑦᑭᐅᐊ.ᓐ ᐊᓇ ᑫ.ᓴᑦᑎᔪᓯᐟ, ᐅᑭᒪᐊ.ᐅ.ᓐ ᐊᓇ ᐁ.ᑭᒪᐁ.ᔭᐃ-ᑦᑯᔪᓯᐟ.

8 ᐁᖃᐅᓂᔭ ᐊᐅ.ᓴᐠ ᐊᔭᓯᔭᓂᓂᐠ ᑫᖃ: ᒪᓯᓇᐃ-ᐊᒪᓵˣ, ᐱᐞ ᑭᑭ ᓴᓴᑭᐃᐅ)ᐅᔪᐠ; ᖃᑫᒪ ᖃ ᓴᑭᐃᐟ ᔪᑦᑮ ᑭᐃ ᑎᐱᐅᐃᐅᔪᐠ ᐅᒪᐅᐃ.ᓐ ᐁ ᑕᑭᐃᐅᐃᐅᔪᐠ ᐅᐃᐟ ᐁᐃᑭᐃᐅᐃᐅᔪᐠ ᐁ

19 ᑭᒃᑯ ᒪᓇ ᐱᒥᑎᔦᐊᐦᑦᑕᒃ ᐊᓂᐃᐃ ᓀ ᐅᐦᐢᑭ ᑭᒃᑭᐅᐦᓂᐊᓂᓂ, ᑭᓇ ᐊᓂᐃ ᐊᐃᓂᔪᐧ ᓀ ᐅᐦᐢᑭ ᑭᑭᑭ-ᓄᐊᒪᐊᓂᐦᐋᑯᐧ ᐋᑯᐧ.

20 ᓇᒪᐃᓂᔪ ᑭᑎᐃᓂᓂᐟ ᐅᐦᐢᑭ ᓂᓯᐊᓂᓇᑭᐦᑕᒃ ᑭᔪᒪᓂᔨ ᐅ ᑕᐢᓀᐃᓂᐧ: ᑲᐦᑭᔪᐤ ᓀᑲ: ᕿᐧᐯᐦᑲ; ᒪᓇ ᒫᓂᐊᓂᓂᐟ ᓀᐊᐦᑕᒃᓂᔪᐦ-ᑕᒧᐃᓂᓂᐟ ᑲ ᐅᐦᐢᑭ ᑭᑎᓯᐧ.

21 ᒥᐊᐃᓯᐧ ᑭᑭ ᐅᑲ ᑭᑎᓇᓂᐃᓂᔪ ᐃᓂᔪᐢ, ᐊᐨᔪ ᑭᑭ ᐅᐦᐢᑭ ᐱᐦᐊᓯᐧᐣ ᐋᑯᐧ ᑭᓂᐦᑲᓂᐃᓂᐟ ᓯᒥᓇᐧ>, ᐊᐨᐦ ᓀᑲ: ᑭᑭ ᐅᐦᐢᑭ ᐱᐦᐊᓯᐧᐣ ᐋᑯᐧ ᑭᐃᐊᓂᐢ ᐊᐨᔪ ᑭᑭ ᐅᐦᐢᑭ ᑭᑎᓯᐧ.

22 ᑭ ᑕᔪᐧ ᑦ ᒋᐯᐊᔪᐦᑕᒧᐃᓂᐧ? ᐊᔪᐢᑕᒪᓯᐧ ᒪᓇ ᐅᒋᑕᒪᓯᐱᐟ ᑭᔪᒪᓂᔨ. ᒥᐊᐃᔪᐤ ᐋᑯᐧ ᐅᑲ ᑲ ᓵᓂᐳᒥᓯᐧ ᐊᓂᒪ ᐃᑌ ᑲ ᐊᔪᐢᔨᑕᒃ.

23 ᒧᓇ ᐃᐧᔪ ᐋᑯᐧ ᑲ ᐊᐢᓂᔪᐦᑕᒃ ᓵᓂᐳᒥᓂᐢ ᑭᐢᐱᐟ ᑎᑎᓯᑎ, ᑎᑫᒪ ᓵᒪᐃᐧᔪ ᒋᐯᐊᔪᐦᑕᒪᓯᐧᐣ ᐅᐦᐢᑭ ᑎᑎᓯᐧ; ᑎᑫᒪ ᑫᐢ: ᐅᐉᐊ ᐅᑲ ᒋᐯᐊᔪᐦᑕᒧᐃᓂᓂᐧ ᐅᐦᐢᑭ ᑎᑎᓯᐧ.

ᒧᑎᓇᒪᓇᔪ ᒥᑦᑕᒃᐦᐢ ᓂᐅᓇᓄᑦᓱᑦ.

1 ᑭᐅᓇᐤ ᒪᓇ ᑲ ᒪᐢᑲᐃᐧᓯᔪᐧ ᑭ ᑲᓇᔨᐦᑕᒪᓂᓇᐤ ᐅ ᓴᓯᐊᐧᑎᓯᐃᓂᓂᐊᐧᐊᐧ ᐊᓂᑭ ᐅᑲ ᑲ ᒪᐢᑲᐃᐧᓯᔪᐧ, ᓇᒪᐃᐧᔪ ᒪᓇ ᑭᑎ ᒥᒪᓯᐧ ᐃᐧᐊᓂᓯᐧ.

2 ᑭᒃᑯ ᑲ ᐃᐢᒋᓯᔪᐧ ᑲᑕ ᐃᐧᐣ ᒥᓇᓇᐯᐧᐅᐤ ᐃᐧᑎᐊᓯᓯᓂᐊᐧ ᑭᑭ ᐃᓯ ᒥᓇᐯᐧᐅᐤᐊᒪᓇᐃᐧᓯᔪᐧ.

3 ᑎᑫᒪ ᐊᐧᐊᐧᒃ ᑲᐤᐟᐢ ᓇᒪᐃᐧᔪ ᑎᐱᔪᐯᐧ ᑭᐣ ᒥᓇᓇᐯᐧᐅᐤᐟ; ᒪᓇ, ᑲ ᐃᒋᓯᓇᐃᑲᑌᐢ, ᐅ ᒪᒪᑎ-ᐃᓯᐯᐧᐅᐤᐊᐧᐊᐧᐣ ᐊᓂᑭ ᑲ ᒪᒪᑎᐃᑎᐢᑲᐧᐣ, ᓂ ᑭᐣ ᑎᓯᐢᑲᐤᐣ.

4 ᑎᑫᒪ ᑫᐢᔨ ᑲ ᑭᐣ ᒪᓯᓇᐃᑲᑌᑭ ᐯᐧᐢᒃ ᑭᐣ ᒪᓯᓇᐃᑲᑌᐊᐧ ᑭᑭᔪᐤ ᑭᑭ ᑎᐢᑫᐃᐧᑕᒪᓯᐧ, ᐯᐧᑑᓯ ᑭᑭᔪᐤ ᓴᐯᐦᐃᓯᐃᓂᓂᐧ ᑎᓇ ᐯ ᐃᓯ ᑎᓯᑌᐧ-ᐯᐃᐯᐧᐃᓂᓂᐊᐧᐣ ᑭᑭ ᐅᐦᐢᑭ ᐊᔪᐢᔨᐦᑕᒪᓯᐧ ᑭᐢᐯᐧ-ᐅᒧᐃᓂᐧ.

5 ᐯᐧᑲᐤ ᒪᓇ ᑭᔪᒪᓂᔪ ᑲ ᑎᐯᐦᐢᑕᐢ ᓴᐯᐦᐃᓯᐃᓂᓂᐧ ᑎᓇ ᒥᓇᐯᐧᐃᐯᐧᐊᐧᐣ ᑭ ᔦᐯᐧᐦᑎᓇᐊᐧᐊᐧᐣ ᐯᐧᑑᓯ ᑭᑭ ᐊᐦᐢᑎᐦᐢᑕᐢᐣ ᑲ ᐃᓯ ᑭᐢᑭᔪᐤᐊᐧᐊᐧᐣ ᑲᐤᐟᐢ ᑭᐢᐯᐧ:

6 ᐯᐧᑑᓯ ᒪᓇ ᑭᒃᑯᐊᐧᐣ ᐯᐦᐣ ᒪᒥᐢᓄᐦᐢᑭᐦᑲ ᑎᓇ ᐯᐦᐣ ᒥᐢᓂ ᑭᑭ ᐅᐦᐢᑭ ᒪᒪᑎᐃᒪᓇᔪ ᑭᔪᒪᓂᔪ, ᐊᓇ ᐃᔪ ᐊᓯ ᐅ ᒋᐃᓂᐧ ᑭ ᓂᑎᐯᐧᐅᐤᐊᐧᐣ ᑭᔪᒪᓂᔪ ᑲ ᐃᓯ ᑭᑭᔪᐤᐊᐧᐊᐧᐣ ᑲᐤᐟᐢ ᑭᐢᐯᐧ:

7 ᐯᐧᐅᑯᐧ ᒪᓇ ᑲ ᐅᐦᐢᑭ ᐊᔪᓂᔨᐢᑭᔪᐧ, ᑲ ᐃᓯ ᑭᐣ ᐅᓂᓂᑯᐧᐢᑲᐤᐟᐢ ᑲᐤᐟᐢ ᑭᔪᒪᓂᔪᐊᐧ. ᐅ ᒪᒪᑎᐃᑯᐧᐃᓂᓂᐧ ᑭᐢᐯᐧ.

8 ᐊᓇᐣᐨ ᒪᓇ ᓂ ᓂᑎᓂᐧ ᑭᐢᐯᐧ ᑲᐤᐟᐢ ᐯᐧ ᑭᐣ ᔪᒥᑎᐃᓂᐧ ᑭᐢᐯᐧ ᑲᐦᑲᓇᑲᑯᐧᐃᐯᐧᐃᓂᐧ ᐅ ᒋᐯᐊᔪᐦᑕᒪᓂᐧ ᑭᔪᒪᓂᔪᐊᐧ. ᐅ ᒪᒪᑎᐃᑯᐧᐃᓂᓂᐧ ᐅᐦᐢᑭ, ᑭᐣ ᔪᐣᑭᐣᑲᐧᐊᐧᐃᓂᓂᐧ ᐊᔪᒥᒪᓇᑫᐃᓇᓇᐧ ᑲ ᐃᓯ ᑭᐢᐯᐧᐣ.

9 ᒥᓇ ᐊᓂᑭ ᑭᐢᑭᔪᐧ ᑭᑭ ᒪᒪᑎᐃᐦᐊᐧᐣ ᑭᔪᒪᓂᔪᐊᐧ. ᐅ ᑭᔪᐃᐧᐦᑎᐯᐧᐃᓂᓂᐧ ᐅᐦᐢᑭ; ᒣᐧᑎᐧ ᑲ ᐊᐢᑕᒪᓯᐧᐣ ᐃᐧᐊᐧᐃᓂᓂᐧ ᐅᐦᐢᑭ ᑭᑭ ᐅᐦᐢᑭ ᐊᔪᐢᔨᐦᑕᒪᓯᐧ ᑭᐢᐯᐧ ᑭᑭᔪᐤᐊᐧᐊᐧᐣ ᐅᐦᐢᑭ ᑭᑭᔪᐤᐊᐧᐊᐧᐣ

24 ᐃᓕᓂᔪ ᒪᑲ ᐃᑐᐦᑌᓴᓂ ᔆᐯᓂˣ, ᑭ ᑲ ᓇᑎᑎᓇᑦᓂ᙮: ᑭᑫᒪ ᓂ ᐸᑦᓴᓕᐦᑌᑐ ᑭᑦ ᑦᑦᐸ-ᒥᑲᓂ᙮ ᓂ ᐸᑦᒪᒪᓂᐃᓂᓂˣ, ᒥᓇ ᑭᑦ ᐯᓂᐃᓂᔪᓂ-ᓂᓴᐢ ᐅᐁᑌ ᑭᔪᐃᑦ᙮ ᑐᐦᑎᐢ ᓂᐢᑕᑦ ᑐᐦᑎ ᑌᐱᔅᐅᑦᓂᐃᓂᓂᑦ᙮.

25 ᒪᑲ ᐊᓄᐦᐨ ᓂ ᑎᐢᒉᐢ ᕀᐅᑦᓴᐊᒥˣ ᑭᑦ ᓂᐸᐃᑐᐅᒪᐃᓂᑲ᙮ ᐅᑲᓇᑎᓴᐣ᙮

26 ᑭᑫᒪ ᑭᐦ ᐃᓂ ᒥᑕᐦᐢᒪᒪᓴᐣ ᐊᓂᑭ ᒪᓂᔪᓂᐊ ᒥᓇ ᐊᓂᑭ ᐁᑲᐢ ᑲ ᐊᔅᔪᐢ ᑭᑦ ᒪᐊᐃᑦᐦᒪᐊᐃᓂᔪᐢ ᐊᓂᐃ ᑭᔭᑎᒪᓂᔭᐃᐃᓂ᙮ ᐅᑲᓇᑎᓴ ᕀᐢᕀᓂᔪᐢ ᑲ ᑲᔅᔪᐢ᙮

27 ᒉᐯ᙮ ᐱᑲ᙮ᓂ ᑭᐦ ᐃᓂ ᒥᑕᐦᐢᒪᒪᓴᐣ; ᒥᓇ ᐃᐧᑐᐊᐃᓂᑲ᙮ ᐊᓂᑭ ᕀᓂᔪᐢᓴᐊᐣ ᐁᑲᐢ ᐃᐧᑦ ᐯᓂᐃᓂᔪᐢᓴᐊᐣ ᐁᑲᐢ ᑲ ᐊᔅᔪᐢ᙮

28 ᐃᑦᐱ ᒪᑲ, ᑭᐦ ᑭᓯᐢᒉᓂᓂ ᐅᒪ, ᒥᓇ ᑭᐦ ᐅᐦᑎᓇᒪᑲ᙮ᐃᓂ ᐅᒪ ᒥᓂᓯᐃᓂᐃᓂᐣ, ᓂ ᑲ ᐃᐩᐦᐢᒉᐢ ᐁᑲᐢ ᐯᐱᓂˣ ᑭᑦ ᓇᑎᐸᑲ᙮᐀ ᒪᑲ.

29 ᑭᑫᒪ ᓂ ᕿᐦᑭᓇᐅ ᐊᓂᒪ, ᐃᑦᐱ ᐯᑭ ᐅᑎᐦᑎᐸᑲ᙮ᐃ, ᑲᑦ ᐯ ᐅᐦᑭ ᑕᓯᓂᔭᐣ ᐅ ᒥᓯᐃᓂᐃᓂᐣ ᑲᔅᔪᐢᓴᐊᐣ ᐁᑲᐢ ᐃᐧᑦ ᒪᒪᐅᐃᐧᐃᓂᔪᐢ ᐅᐦᑭᐦᐢᒪᒪᓴᐣ ᐁᑲᐢ ᑲ ᐊᔅᔪᐢ᙮

30 ᐯᑲ᙮ ᒪᑲ ᑭ ᐸᑦᓴᐢᒥᑎᓇᓯᐃᓂ᙮, ᓂᑦᓴᓂᑎᐢ, ᑲ ᑎᐯᐃᐯᐢᑭᓂᓂˣ ᐅᐦᑭᐦᐢᒪᒪᓴᐣ ᑲᔅᔪᐢ᙮ ᑐᐦᑎᐢ ᐅᐦᑭᐦᐢᒪᒪᓴᐣ ᐁᑲᐢ ᑲ ᐊᔅᔪᐢ᙮

31 ᑭᔪ ᐃᓂ ᐅᐦᑭ ᐸᐢᐱᑎᓂᓂᑲᐃᓂᔪᐢ ᐊᓂᑭ ᑲ ᐊᔅᔪᐢ᙮ ᐯᑲ ᑲ ᒉᐯᐢᓂᔭᐦᑕᐦᑭᐢ: ᒥᓇ ᐊᓂᒪ ᓂ ᑕᐢᐢᑫᐃᓂᐣ ᑲ ᐊᔅᔪᐢᓴ ᕀᐢᕀᓂᔪᐢᓴᐊᐣ ᐅᐦᑭᐦᐢᒪᒪᓴᐣ, ᑭᔪ ᐅᑎᓇᐦᑭᐢ᙮ ᐊᓂᑭ ᐅᑲᓇᑎᓴᐣ᙮

32 ᑭᔪ ᐃᐧᐣ ᐯ ᐅᑎᐦᑎᐢᒉᐢ᙮ ᒥᔅᐊᐢᒉᒧᐃᐧᐃᓂᓂˣ ᐯ ᑌᔭᐦᑕᐦᐢ ᑭᔪᐱᓂᔪᐢ, ᑭᔪ ᐃᓂ ᐃᐧᑦ ᐊᔅᔪᐢᐯᐃᐧᐣ-ᒥᑲᒉᐢ᙮.

33 ᐯᑲ᙮ ᒪᑲ ᑭᔪᒪᓂᔪ ᑭᔅᒣᐃᐧᐃᓂᔪᐢ ᑲ ᑎᐯᔭᐦᑕˣ ᑭ ᑲ ᐃᐧᐃᐧᑌᐃᐧᐃᓂᔪᐢ᙮ ᑲᑭᐦᐢ ᑲᐦᑕᐦᐢ᙮ ᐯᒣᐢ.

ᒪᑎᓇᒪᑲᐢ ᒥᑦᑕᐦᐣ᙮ ᓂᒋᑦᓂᓴᐣ᙮

1 ᑭ ᒥᔪᐃᔭᒧᑎᑎᓇᓯᐃᓂ᙮ ᐋᐱ ᑭ ᕀᐢᐧᒪᓇᓂ᙮, ᑲ ᐅᐸᑦᐢᒉᑲᓂᒥᓂᐣ ᐊᓂᒪ ᐊᔅᔪᐢᒥᐦᐯᐃᐧᐃᓂᐣ ᐊᔅᔪᐢᐯᐃᐧᐣ-ᑭᔅᐃᐧᑐᐃᐧᐃᓂᐣ ᑲ ᐊᔅᔪᐢ:

2 ᑲ ᑎᐯᔭᐦᑭᑫᔭᐢ ᑭᑦ ᐃᓂ ᐃᐧᑦ ᐅᑎᓀᐢ, ᐯ ᐃᐧᑦᓇᓯᐃᐧᑦ ᐅᑲᓇᑎᓂᔪᐢ, ᒥᓇ ᑭᑦ ᐃᐧᑦ ᑦᓂᑲᓇᒪᓂᔪᐢ ᐊᓂᑭ ᐊᔅᔪᐢ᙮ ᐊᓂᑭ ᐊᔅᔪᐢ᙮ ᐊᓂᑭ ᐊᔅᔪᐢ᙮

ᓱᑎᐊᑦ.ˣ ᐅ ᑯᓗᖏᒪᕐᓗᒡᓗ ᑲ ᑎᑎᐅᓴᕐᕕᓂᕐᓱ ᑭᓴᓐ ᑲᕼᑦᓀᓗ ᓱ ᑲ ᐃᓕ· ᐃᓐᕿᓴᐊᑦ.ᵒ. ᐁᒣᒃ.

21 ᑎᒧᑎᐊᓂ ᓂ ᐃᓕᓱ ᐊᔨᓐᕿᒪᓴᑲᒃ, ᒥᓪ ᕼᐅ-ᓱᐊᓂ, ᒥᓪ ᖃᓐᓇ, ᒥᓪ ᓄᓱᐯᐅᕼ, ᓂ ᑭᓴᓪᓇ, ᓱ ᕿᑕᒥᖏᑲᑦᐊᑦ.ᑦ.

22 ᓅᓂ ᑕᕼᓱᐊᓂ, ᑲ ᓱᑲ ᒪᓱᓪᓇᐊᒪᔪ ᐅᒪᒪ ᒪᓱ-ᓪᐃᐁᐃᓐᓗᑦ, ᓱ ᕿᑕᒥᖏᑲᑦᐊᑦ.ᵒ ᑌᐯᔭᑎᓱᔨˣ.

23 ᕽᐧᐊᓂ ᑲ ᐱᐧᔨᑲᐃᑦ, ᒥᓪ ᑲᑲᑎᓱᓄᓂᕐᓂ ᐅᑕᓴ-ᒥᐃᐊᑦ.ᑦ, ᓱ ᕿᑕᒥᖏᑲᑦᐊᑦ.ᑦ. ᐃᕼᐃᐊᑕᓂ ᐅᑲ-ᓪᐃᓱᓄᐅᑦ.ᵒ ᐅᑌᓪᓇˣ ᓱ ᕿᑕᒥᖏᑲᑦᐊᑦ.ᵒ, ᒥᓪ ᑲᑦᓀᓗ ᐅᑕᓱᒥᓪᓇ.

24 ᐅ ᓂᓘᑲᖏᑲᑦᓀᓗ ᑭᓴᓐ ᑲᕼᑦᓀᓂᐟ ᑲᑲᓱᓴᵒ ᓱ ᑲ ᐃᓕ· ᐃᓐᕿᓴᐊᑦ.ᵒ. ᐁᒣᒃ.

25 ᐁᑲ· ᒪᑲ ᐊᓪ ᑲ ᓱᑲᓪᐃᑦᐟ ᓱᓂᑭᑲᓪᐃᑦ.ᑦ ᑲᑎᐃᓐᓇᓂᕐᓱ ᑲ ᐃᕼᐃᐊᑕᓂᐟ, ᑲ ᑭᓴᓐ ᑲᕼᑦᓀᓂᐟ, ᑲ ᑭᓂ ᐃᓐᐃᓂᕐᓗᐃᓐᓗᑦ, ᒥᓪ ᐁ ᐃᓕ ᐊᕼᑦᒥᐟ ᑭᓴᓐ ᑲᕼᑦᓀᓂᐟ, ᑲ ᑭᓂ ᐃᓕ ᑲᓂᐅᑦ ᐃᓐᕿᓴᐊᑦ.ᵒ ᑲᑦᓀᓗ ᐃᓕᓐᓂᑲᑦᐊᑦ.ᑦ ᑲ ᐃᕼᐃᐊᑕᓂᐟ ᑲ ᐁ ᐊᑦᑭᐃᑦ.ˣ, ᐊᑦᓂᒪ ᑲᑲᓱᓴᵒ ᐊᑦᐱᐊᑦ ᑲ ᐁ ᐊᑦᑭᐃᑦ.ˣ, ᑲ ᑭᓂ ᐃᓐ ᐁ ᑭᒧᒪᓴᑲᒃˣ, ᐊᑦᓂᒪ ᑲ ᑭᓂ

17 ᑭᑫᒪ ᓇᒪᐃ·ᓴ ᑲᕕᐠᐟᓂ ᓂ ᑭ" ᐃᓱᓂᔨᐃᓂ ᑭᑭ ᓱᑦᒋᓱᐃ·ᐊ·ᔭ, ᒪᒃ ᑭᑭ ᑲᑫᑭᒧᐃᐅ·ᓴᑦ ᒥᐊ·-ᑭᒧᐃ·): ᓇᒪᐃ·ᓴ ᐃᓱᓄᓱᐃ· ᐊᔭᒥᐃ·ᓇ ᐅᐤᑭ, ᒪᓐᓂ ᐃᓴ ᐃ·ᓴ ᐅ ᒋᓱᑌᓴᑎᓂᔪ ᑲᕕᐠᐟᓂ ᐅᒃ ᑭᑭ ᑲᓐᑭᐅᐊ·ᓭ ᑲᑕ ᐃᓱ"ᑭᑲᑌᑭ.

18 ᑭᑫᒪ ᐁ ᑲᑫᓐᒧᐃ·ᓂᐊ·ᓭ ᐊᓂᒪ ᒋᓱᑌ-ᓴ"ᑎᑦ ᑭᓐᑫ·ᐃ·ᔭ ᐃᑌᐅᓴ"ᒋᒪ·ᐠ ᐊᓂᑭ ᑲ ᓂᓱᐊ·-ᓇᑎᓱᑦ; ᒪᑲ ᑭᑰᓇᐤ ᐁ ᐱᒪᑎᓱᔪᓭ ᐅᐅᑯ ᐊᓂᒪ ᐅ ᑲᓐᑭ"ᐅᐃ·ᓱᐃ·ᔭ ᑭᑌᓴ.

19 ᑭᑫᒪ ᐃᒋᓱᓭ"ᐃᑲᑌ°, ᓂ ᑲ ᓂᓱᐊ·ᓇᑭᒋᐊ·ᔭ ᐅ ᑎᓵᓴᓱᐃᓂᐊ·ᓂᐊ·° ᑲ ᐃᓵᓴᓱᑭ, ᒥᓇ ᓂ ᑲ ᓇᓐᐱᑭ ᓂᓱᐊ·ᓇᑭ"ᒋᐊ·ᔭ ᐅ ᓂᓱᔨᑕᒧᐃ·ᓂᐊ·° ᑲ ᑭᓐᑫᓱᑭ.

20 ᒋᓂᐊ· ᐁ ᓵᓴᓱ? ᒋᓂᐊ· ᐅ ᒪᓱᓭ"-ᐃᑫ°? ᒋᓂᐊ· ᑲ ᑲᑫ·ᖃᔨᑭᒥᐁ·ᓱ ᐅᑕ ᐊᓐᑭᔭ? ᓇᒪᑭ ᑭᖃᓴᓂ ᑭ" ᑭᓐᑫ·"ᒋᐤ ᐊᓐᑭᔭ· ᐃᓵᓴ-ᓱᐃ·) ?

21 ᐁᐅᔨ ᐊᓂᒪ ᐅ"ᑭ ᐅ ᑎᓵᓴᓱᐃ·ᓂᔭ ᑭᖃ-ᒪᓂᔪ, ᐊᓂᒪ ᐊᓐᑭ ᑲ ᐊᔨᑎᓴ ᓇᒪᐃ·ᔭ ᐃᓵᓴᓱ-ᐃ·ᓂᔭ ᑭ" ᐅᑭ ᑭᓐᑫᓵᒣᐊ·ᓴ ᑭᖃᓴᓂᔪᐊ·, ᑭ" ᐃᓱ ᒥᐁ·ᓵᑦᒋᐊ ᑭᖃᓴᓂᔪ ᐁ ᐃᓱ ᑭᓐᑫ·ᒪᑲᔭ ᑲᑫᑭᒪ·ᐃ·ᓂᐊ ᑭᑭ ᐅᑭ ᐱᒪᓱᐊ·ᓱ ᑲ ᒋᐯ·ᔪᓱᓇᑭᒥᓵᓴ·.

22 ᑭᑫᒪ ᔪᓴᓵ ᓇᒋᐁ·ᓵᑦᒋᐊ·ᓴ ᑭᓐᑭᓇᐊ·ᒥᑲᔪ, ᐁᔨᓱ ᑭᐠᐟᐃᑲᓴ ᓇᓇᔪᓇᒪ·ᓴ ᐃᓵᓴᓱᐃ·):

23 ᒪᒃ ᓂ ᑲᑫᓐᑭᒧᐃ·ᓇᓭ ᑲᐠᐟᓂ ᐁ ᑭ" ᑮᓐᒋᓐ-ᑲ·ᐅ"ᐠ, ᐊᓂᑭ ᔪᓴᓵ ᐁᑲ·ᓴᓂ ᐱᓱᑫᓱᓂᐃ·ᔪ, ᐊᓂᑭ ᒪᒃ ᑭᐠᑭ"ᐁᐃ·ᓱᐃ·ᔭ ᑭᖃᓴᓂᔪ, ᒥᓇ ᐅ ᑎᓵᓴᓱᐃ·ᔪ ᑭᖃᓴᓂᔪ.

24 ᒪᒃ ᐃ·ᓴ ᐊᓂᑭ ᑲ ᓇᔪᒥ"ᑭᑦ, ᔪᓴ ᒥᓇ ᑭᐠᐟᐃᑲᓴ, ᑲᐠᐟᓂ ᐁᐃᓂᐊ·ᓭ ᑭᖃᓴᓂᔪ, ᒥᓇ ᐅ ᑎᓵᓴᓱᐃ·ᔪ ᑭᖃᓴᓂᔪ.

25 ᑭᑫᒪ ᐊᓂᒪ ᐅ ᑮᓐᑫ·ᐃ·ᔪ ᑭᖃᓴᓂᔪ ᓇᐊ·ᒣ ᐃᓵᓴᓱᒪᑲᓂᔭᐤ ᐃᓐᐱᒣ ᐊᔭᓱᔭᓂᐊ·ᓴ; ᒥᓇ ᐊᓂᒪ ᐅ ᓵᓇᒥᓱᐃ·ᔪ ᑭᖃᓴᓂᔪ ᓇᐊ·ᒣ ᒪᓐᑲᐃ·ᓱᒥ-ᒪᑲᓂᔭᐤ ᐃᓐᐱᒣ ᐊᓂᑭ ᐊᔭᓱᔭᓂᐊ·ᓴ.

26 ᑭ ᐊ·<"ᑌᓇᐊ·° ᒪᒃ ᑭ ᓇᔪᒥᐃᐃ·ᓂᐊ·°, ᓱᑦᒋᓂᑎ, ᐊᓂᒪ ᐁ ᐃᓱ ᑎᒃ ᐃᓵᓴᓱᐃ·ᐊᔭᓱᔭᓂᐊ·ᓴ· ᐃ·ᑲᓱᐃᐃ·ᓂᓭ ᐃᓱ, ᐁᑲ ᒥ"ᑭ·ᐃ ᐃᓵᓴᓱᐃ·ᐊ ᑭ" ᑲᓇᐃᐃ·ᑭᓂ, ᐁᑲ ᒥ"ᑭ·ᐃ ᐃ ᑭᑭᒪᐃ·ᑭᓂ, ᐁ ᓇᔪ-ᒥ"ᑭᓂ:

27 ᒪᒃ ᑭᔨᒪᓂᔪ ᑭ" ᓇᐊ·ᓱᓇᑦ ᐃ ᑭᑫ·ᔨᓱᓵ"-ᐊᑲ·ᓂᓭᑭ ᑲᑕ ᐊᓐᑭᔭ, ᑭᑭ ᓴᐯᐃ·ᐊᐟ ᑲᑎᓵᓴᓱᐃ: ᒥᓇ ᑭᔨᒪᓂᔪ ᑭ" ᓇᐊ·ᓱᓇᑦ ᐊᓂᒪ ᐃ ᓵᓇᒥᓱᒪᑲ-ᓂᓭᑭ ᑭᑭ ᓴᐯᐃ·"ᐊᐟ ᐃ ᑭᑭ ᐱᒪᓱᐊ·ᓂᓭᑭ;

28 ᒥᓇ ᐃ ᒪᓀᓵ"ᐊᑲ·ᓂᓭᑭ ᑲᑕ ᐊᓐᑭᔭ, ᐊ·ᐊ·ᒣ ᐊᓂᒪ ᐃ ᒪᓴᓵᑭᐃᑌᓵᑭ, ᐅᐅᑯᓂ ᑭᔨᒪᓂᔪ ᐃ ᓇᐊ·ᓱᓇᑦ, ᐅᐅ, ᒥᓇ ᐊᓂᒪ ᐅᑲ ᐅ ᐃᑌᓵᓴ"ᐊᑲ·-ᓂᓭᑭ, ᑭᑭ ᐅ"ᓇᓐᐱᒥ ᓂᓱᐊ·ᓇᑭᒋᐊ· ᐊᓂᒪ ᐃ ᐃ"ᐊᑲ·ᓂᓭᑭ:

29 ᐊᓂᒪ ᐃ ᐃ·ᑲᓱᐃ·ᐠ ᐅᑲ ᑭᑭ ᒪᒪ"ᒋᐊᒧᐠ ᐅᒋᓐᒋᒪᐱᓴᐠ.

30 ᒪᒃ ᐅᐅᔨ ᐅ"ᑭ ᐃ ᐊᑲᔪᐠ ᖃᐠᐟᓂ ᑭᓴᓂᔪ, ᐊᓇ ᐃ ᐅᓴ"ᒋᓇᔭᓴ ᑭᖃᓴᓂᔪ ᐃᓵᓴᓱᐃ·), ᒥᓇ ᖃᓇᑎᓱᐃ·), ᒥᓇ ᐸᓐᐱᑎᓱᐃ·ᓂᐊ·ᓭ ᐃᓵᓴᓱᐃ·):

31 ᐊᓂᒪ, ᖃ ᐃᒋᓱᓇ"ᐃᖃᑌᐠ, ᐊᓇ ᖃ ᒪᒪ"-ᒋᓇᒧᐠ, ᑭᐠᐟᒋ ᖃᑕ ᒪᒪ"ᒋᓇᒣᐤ ᖃ ᑎᐯᐠ"ᑭᑫᐠᐟ.

ᒪᓂᓇᒪᖃᓐ ᓄᓇ.

1 ᓄᔭ ᒪᖃ, ᓄᑭᓴᓂᑎᐠ, ᐃᓐᐸ ᐁ ᐯᐅᑎ"ᑎ-ᑕᖃ·°, ᓇᒪᐃ·ᔭ ᓂ ᑭ" ᐯᒋᐠ ᒥᓭ ᐱᑭᐣ·ᐃ·ᔪ ᐊᐠ>" ᐃᓵᓴᓱᐃ·ᔪ, ᐁ ᐃ·"ᒋᒪᑕᖃ·° ᐅ ᑎᑕᑭᒧᐃ·ᔪ ᑭᔭᒪᓂᔪ.

2 ᑭᑫᒪ ᓂ ᑭ" ᐃᑌᓵ"ᑌᔪ ᐁᖃ ᑫᖃ: ᑭᓱᑭᐣᓵ"-ᒋᒪᔪ ᐃᑕ ᐁ ᐊᖃᔨᔭ, ᐱᓇ ᑭᓴᐠ ᖃᐠᐟᓂ", ᒥᓇ ᐃ·ᔭ ᐁ ᑭ" ᑭᑮᒋᖃ·ᖃᓂ".

3 ᑭ ᑭ" ᐃ·ᑫᐃ·ᑎᓇᓭᑦ·° ᒪᖃ ᓵᓇᒥᓱᐃ·ᓂᓭ, ᒥᓇ ᔪᓮᒋᓱᐃ·ᓂᓭ, ᒥᓇ ᑭ"ᑭ ᓴᑭᓱᐃ·ᓂᓭ.

4 ᒥᓇ ᓂ ᐱᑭᐣᓵ·ᐃ·ᔪ, ᒥᓇ ᓂ ᑲᑫᓐᑫ·ᐃ·ᔪ ᓇᒪᐃ·ᔭ ᖃ ᐃᓱ ᒥᐁ·ᐃ·ᐊᔭᒥᐃ·ᔪ ᐊᓵᓴᓱᓵᐃ· ᐃᓵᓴᓱᐃ·ᔪ ᑭ" ᐃᓱᓇᒃᐃ·ᔪ, ᒪᒃ ᐁ ᐃᓱ ᑫ"ᒥᓇᐃᐁ·ᓱ ᐊ"ᑲᓴ ᒥᓇ ᑲᓐᑭ"ᐁᐃ·ᓱᐃ·ᔪ:

5 ᐊᓂᒪ ᑭ ᑕᐯ·ᔨᓭ"ᒋᒧᐃ·ᓵᓂᐊ·° ᑭᑭ ᐁᒃ ᓵᐸᐃ·ᒪᒃᓭ ᐅᑎᓵᓴᓱᐃ·ᓵᓂᐊ·ᓭ ᐊᓂᑭ ᐊᔭᓱᔭᓂᐊ·ᓴ, ᒪᒃ ᐅ ᑲᓐᑭᐁ·ᐃ·ᓱᐃ·ᓵᓂᓭ ᑭᖃᓴᓂᔪ.

6 ᐁᐅᔨ·ᓭ ᒪᒃ ᐃ·ᔭ ᓂ ᒋᓵᒧᑕᐊ·ᓇᓇᔪ ᐃᓵ-ᓵᓴᓱᐃ·ᔪ ᐊᓂᑭ ᑲ ᑭᐠᐟᐃᑲᓇᐃ·ᓱᐃ·ᔪ: ᓇᒪᐃ·ᔭ ᒪᒃ ᐁ ᐃᓱ ᐃᓵᓴᓱᐃᒪᓭ ᐅᒪ ᐊᐠᑭ, ᐊ>" ᐅ ᑎᓵᓴᓱᐃ·ᓵᓂᐊ·° ᐊᓂᑭ ᐅ·ᑭᒪᐃ·ᒋ·° ᐅᓂᐊ·ᓵᓂᐊ·° ᐊᓂᑭ ᐅᑭᒪᐃ·ᐊᓂᐊ·ᓭ ᐃᓵᓴᓱᐃ·ᔪ ᑭᖃᓴᓂᔪ.

7 ᒪᒃ ᓂ ᒋᓵᒧᑕᓇᔪ ᐅ ᒪᒪᓐᑲᑭ ᐃᓵᓴᓱᐃ·ᔪ ᐊᓇ ᑭᖃᓴᓂᔪ, ᐊᓂᒪ ᐃᓴ ᐱᓇ ᑲ ᑭᑭ ᑲᒋᓂᐃ·ᓴ ᐃᓵᓴᓱᐃ·ᔪ, ᐊᓇ ᑭᖃᓴᓂᔪ ᑲ ᑭᑭ ᐊ·ᐁ·ᓇᓐᒋᐠ ᒪ·ᐊᓐ ᐁ ᐊᓐᑭᐁ·ᐃ·ᓱᐃ·ᔪ ᐃᓵ:

8 ᐊᓂᑭ ᐅᑭ ᐊᓐᑭᔭ ᑲ ᐅᑭᒪᐃ·ᑭᓴ ᐁᒃ ᑲ ᑭᑭ ᑭᑫᓵᓴᓱᐃ·ᓂᐊ·ᓭ ᐊᓐᑭᔭ ᐁᒃ ᑲ ᑭᑭ ᐱᒪᓱᐊ·ᓂᓭᑭ"ᑲᒃ·°: ᑭᑫᒪ ᑭᑭ ᑭᑫᓵᓴ"ᒋᒪᐃ·ᑯᐠᓱᓐ, ᓇᒪᐃ·ᔭ ᐅ ᑲ ᑭᑭ ᐃᓱ"ᑭᑲᑌᑭ.

9 ᒪᒃ ᑲ ᐃᒋᓱᓇ"ᐃᑲᑌᓴ, ᒥᓐᑭᓱᐠ ᓇᒪᐃ·ᔭ ᑭᑭ ᐅ"ᑭ ᐊ·<"ᒋᐠ, ᐊᐠ>" ᒥ"ᒋᐊᒧᑲᐟ ᓇᒪᐃ·ᔭ ᑭᑭ ᐅ"ᑭ ᐯ"ᒋᐠ, ᓇᒪᐃ·ᔭ ᒥᓇ ᑭᑭ ᐃᓵᓴᓱᐃ·ᔪ ᑲ ᑭᑭ ᐱᒪᓱᐊ·ᓂᓭᑭ"ᑲᒃ·° ᐊᓂᑭ ᑲ ᑭᑭ ᐅᑌᓴ ᐁᔨᒪᓂᔪ ᑲ ᑭᑭ ᐃᓱ"ᑭᑲᑌᑭ.

10 ᒪᒃ ᐃ·ᔭ ᑭᔨᒪᓂᔪ ᖃ ᑭᑭ ᐊ·<"ᐱᐅᓴᓇᓰ° ᐁᐅᔨᓭ ᐅ ᑕ"ᑲᒃ· ᐅᑭᒥ: ᑭᑫᒪ ᐊᑭᐣᓵᓴᓱᐃ·ᔪ ᑭᑭ ᐃᓱ"ᑭᑲᑌᑭ ᒪᑭᐣᓵᓴᓱᐃ·ᔪ ᑭᑭ ᐱᒪᓱᐊ·ᓂᓭᑭ, ᐊᓂᑭ ᐊᔭᓱᔭᓂᐊ·ᓴ ᐅ ᑕ"ᐃᐠ ᐊᓵᓴᓱᐃ·ᔪ ᑭᑭ ᐃᓱ"ᑭᑲᑌᑭ.

11 ᑫᑯ ᐊᓵᓴᓱᐃ·ᓰ ᑫᑭᐣᓵ"ᑕᐠ ᐅ ᑕᔭᓵᓴᐊ·ᐊᓵᓴᓱᐃ·ᓂᐊ·, ᐱᓇ ᐊᓂᒪ ᐅ ᑕ"ᒪᒃ· ᐊᓇ ᐊᓵᓴᓱᐃ·ᓰ ᐃ ᑭᑭᓂᒃᐃ·ᐟ? ᒣ·ᑭ ᐁᑯᓇ ᐁᒃ ᐁ ᐃᓱ ᑭᓐᑫᓵᓴ"ᒋᐠ ᐊᓵᓴᓱᐃ·ᓰ ᐅ ᑕᔭᓵᓴᐊ·ᐊᓵᓴᓱᐃ·ᓂᐊ·, ᒪᒃ ᐱᓇ ᐅ ᑕ"ᒪᒃ· ᑭᔨᒪᓂᔪ.

12 ᐁᒃ· ᒪᒃ ᑭ ᑭ" ᐅᑎᓵᓇᓰ°, ᓇᒪᐃ·ᔭ ᐊᓐᑭᐃᐠ· ᐊ"ᒪᔪ, ᒪᒃ ᐊᓇ ᐊ"ᒪᔪ ᑭᔨᒪᓂᔪ ᐁ·"ᑭᐟ; ᑭᑭ ᐃᓱ ᑭᑫᓵᓴ"ᒋᒪᓭ ᐊᓂᒪ ᐃ ᒣᑭᐣᓵ-ᓂᓭᑭ ᑭᔨᒪᓂᔪ.

13 ᐁᐅᔨᓭ ᒪᒃ ᒥᓇ ᐃᔭᓵᒣᒋᒪᓭ, ᓇᒪᐃ·ᔭ

ᐊᔭᒥᐃ·ᓂˣ ᐊᐅᓯᐅᓂº ᐅᑎᐅᓂᓯᐃ·ᔪ ᑲ ᐃᓯ ᑭᐢᑉᓰᐊᒪᔭᒪᓂᐅᔨ, ᒪᒃ ᐊᓇ ᑲᓇᑎᓯ′ ᐊᐧᐦᑭᐣ ᐁ ᐃᓯ ᑭᐢᑉᓰᐊᒪᔭᑫ′; ᐁ ᐊᐅ·ᐦᑦᓂᐅ·ᑭ ᐊᐧᐦᑭᐣᓯᐃ·ᐊᔭᒪᔭᐊ·ᐊ· ᐊᓯᓯ ᑲ ᐊᐧᐦᑭᐣᓯᐃ·ᐦᑭ.

14 ᒪᒃ ᐃ·ᓴ ᐃᐅᓇᔪ ᐊᐅᓯᐅᓂº ᓚᒪᐃ·ᓴ ᑭᐦ ᐅᑎᓇᒪᐁ·º ᐅ ᕕᓂᐅᐊ· ᐊᓂᐃ ᑭᔭᒪᓂᔪᐊ· ᐅ ᕮᐦᑭᐧᐦᓯᐃ·ː ᑭᑫᒪ ᑭᐢᑫ·ᔨᐅᕮː; ᓚᒪᐃ·ᓴ ᒪᒃ ᐃᐦ ᑭᐢᑉᓰᐊᒪᔭᑫ′ ᑲᐢᑉᓰᐊᒪᔭᑫ′ ᐊᓯᓯ ᑲ ᐊᐧᐦᑭᐣᓯᐃ·ᐦᑭ.

15 ᒪᒃ ᐃ·ᓴ ᑲ ᐊᐧᐦᑭᐣᓯᐃ·′ ᑲᐦᑭᐣᓯᐃ·ᐦᑭ ᐃᓯ ᑭᐢᑉᓰᐊᒪᔭᑫ′ ᐊᐧᐦᑭᐣᓯᐃ·ᐦᑭ ᐃᓯ ᑭᐢᑉᓰᐊᒪᔭᑫ′ ᐊᐧᐦᑭᐣᓯᐃ·ᐦᑭ.

16 ᐊᐅ·ᓇ ᑲ ᐦᐣ ᑭᐢᑫᔭᐦᑕᒪ·′ ᐅ ᒪᒥᑐᓴᔭᐦ-ᑭᑲᔭᐦº ᑲ ᑎᐯᔭᐦᑭᑫᔭ′, ᑭᑭ ᑭᐢᑭᓰᐊᒪᔭᑫ·ᐦᐣ ᒪᒃ ᐃ·ᓴ ᐦᐣᓇᐣ ᑭ ᕮᐦᑭ ᐅ ᒪᒥᑐᓴᔭᐦ-ᑭᑲᔭᐦº ᑲ ᐊᐧᐦᑭᐣᓯᐃ·ᐦᑭ.

ᒪᑎᓇᒪᑲᐣ ᓂᐢ.

1 ᓴᓄ ᒪᑲ, ᓴᑭᓴᓂᑎᐣ, ᓇᒪᐃ·ᓴ ᒋᐱᐢᑉᓯ ᐊᐧᐦᑭ ᑲ ᐊᐧᐦᑭᐣᓯᐃ·ᑭᐢ ᑭ ᐦᐣ ᐃᓯ ᐊᔭᒥᐢᑎᑕᐃᓇᐃ·ᐦᑭ, ᒪᒃ ᒋᐱᐢᑉᓯ ᐊᐧᐦᑭᐣ ᐊᐧᐦᑭ ᑲ ᐃ·ᔨᓯᐃ·ᐦᑭ, ᐊᔭᒥᐢᑎᑕᐃᓇᐃ·ᐦᑭ ᑲᐢᑉᓰᐊᒪᔭᑫ′ ᐊᐧᐦᑭᐣᓯᐃ·ᐦᑭ ᐊᐧᐦᑭᐣᓯᐃ·ᐦᑭ ᐊᐧᐦᑭᐣᓯᐃ·ᐦᑭ.

2 ᐅᐁᓴᐳ ᑭ ᐦᐣ ᐊᔭᒥᐢᑎᑕᐃᓇᐃ·ᐦᑭ, ᐊᐧᐦᑭᐣᓯᐃ·ᐦᑭ

ᒪᑎᓇᒪᒍᓐ ᓄᐅ.

1 ᐲᑦᑯ ᐃᓕ ᐊᐅᓚᓄᓂᐤ ᓂ ᑲ ᐃᑕᑭᒥᑯᓇᓗ, ᐊᑐᓂ ᐅᓂᑭ ᑲ ᕿᒥᐢᑕᓇ ᑲᕗᕗ ᐅ ᕿᒥᑕᑦᐤ ᑭᓴᓐᔪ ᒪᒪᐢᑲᑭ ᐅ ᕿᔪᓇ.

2 ᐃᓕᓴ ᓇᑕᐅᓵᐢᒋᓇᓴᑦ ᐊᐅᓂ ᐅᐊᒥᓂᖅᑫᐊᓵ, ᑭᑦ ᒥᐢᑲᖅᐢᓴ ᐃᑦᓴᓂᓂᐤ ᑭᑦ ᐊᑲᑲᑦᒥᓴ.

3 ᒪᓗ ᐃᓵᓗ ᓄᓗ ᓇᐢᐱᐟ ᓂ ᑕᐱᓐᑌᐢᖅᑌᐤ ᐊᐅᒪ ᑭᓴᓇᑦᐤ ᑭᑦ ᐅᓇᓴᓇᓴᓇᐅᑦ, ᐊᐳᐤ ᑭᑦ ᐅᓇᓴᓇᐃᐅᓵᐤ ᐅ ᓇᓴᓇᓴᐅᑎᐃᐤ ᐊᐅᓴᓴᓴᓂᐤ ᑭᑦ ᐊᐳᑲᑲᑦᒥᐢᖅ ᐊᐅᓴᓴᓴᓂᐤ ᐊᐳᖅᑭᑦ ᐅᓇᓴᓇᓴᓇᐅᑦ ᐅᐳᐤ ᐊᐅᓴᓴᓴᓂᐤ ᐊᐅᓴᓴᓴᓂᐤ ᐊᐅᓴᓴᓴᓂ

ᓂᓗᐊᓐᓇᒡᕽ ᐃᓕᓴᒃ, ᒪᓕᖅ ᐃᓕᓴ ᐊᖏᓚᐅᓗᑎ ᐅ ᐹᓗᖃᕽ ᖃ ᑎᕐᓗᓂᑕᓗᑎᑦ ᑭᓴᒃ.

6 ᑭ ᒪᒪᖏᑦᓀᒍᓂᐊᓐᓂᓕᕆᓂ ᓇᒪᐃᓴᓕ ᒥᐊᓐᓗᑦ. ᓇᒪᒋᑦ ᑭ ᐸᕐᓄᕐᐳᓇᐊᓐᓂᓕᕆᓂ ᐊᐱᓗᑦ ᐅᖏᐱᖓᑦᑐᓂᖏᓐᓄᑦ ᒥᓗᓐ ᐅ ᐅᖏᐱᖓᑦᑐᓂᖏᓐᓄᑦᖃᖅᑐᒃ?

7 ᐅᐊᓂᓕ ᐋᓇ ᖃᓕᓗ ᐅᖏᐱᖓᑦᑐᓂᖏᓐᓄᑦ, ᑭᑦ ᐅᓐᑭᓕᒥᓐᓗᓗᓂᑦ, ᐅᒪᒃ ᓄᒃᓐ ᐅᐊ ᐅᖏᐱᖓᑦᑐᓂᖏᓐᓄᑦ ᐃᓐᓇᓂᑦ. ᑭᓄᒪ ᐋᓐᓇᓐ ᖃᓕᓗ ᐅᐊ ᐅᖏᐱᖓᑦᑐᓂᖏᓐᓄᑦ ᑭᓐᓇᐅᑎᓪᓗᒍ ᑭ ᑭᐟ? <ᓴᑭᓄᐸᒪᖃᐃᓐᓇᕐᓂᖅ :

8 ᐅᖃᓕ ᒪᖃ ᑭᓴᑦ ᖃᓇᐅᓕᓐᓴᐸᒡᑦ ᐃᓕᓐᓂᕐᓄᐃᓐᓇᓕᒃ, ᓇᒪᐃᓕᓴ ᐊᓗᑦ ᐅᓐᑭᓕᒥᓐᓗᓗᓂᑦ, ᐊᐱᖓ ᐊᓗᑦ ᖃᓇᐅᓕᓐᓴᐸᒡᑦ ᐅᒪᐃᖏᓐᓄᑦ ᐊᐱᖓ ᐊᓗᑦ ᒪᓕᑭᐃᓐᓇᓕᒃ ᐅᐊᓐᓂᓕᕆᓂ

18 ᕿᓚᓯᖏᑦᑕᑦ ᐱᓱᑲᓱᓕᐅᓕᖅ, ᕿᖓ ᒪᒻᒪᓕᐅᓚᖅ ᐊᓕᐊᔪᓂᖅ ᑲ ᔨᑦᓴ ᓇᒪᐃᓱᒃ ᒥᑦᑐ ᒪᒥ ᔨᑦᓴ: ᒪᓗ ᐃᓱᒃ ᐊᓇ ᑲ ᐱᓱᑲᓱᓕᓱᑦ, ᒪᒥ ᔨᑦᓴ ᐃᓱᒃ ᑎᐱᓴᓱᐅᓱ. ᐃᓱᑦᐢ.

19 ᖃᑲᑦ? ᓇᒪᒥ ᑭ ᑭᖓᔪᖏᑌᐃᓇᐃᓐᓂ ᐊᐅᒪ ᑭᐃᓇᐃᓐᓂ ᐅ ᐅᑦᓴᒥᖏᐅᐃᓇᐃᓐᓂ ᑲᑦᐃᓐᓂᑦ, ᑭᓴᓕᓚᑦ ᑲ ᑭᖏ ᐅᖏᓂᐊᓱᑦ, ᓇᒪᐃᓱᒃ ᒪᓗ ᑭᐅᓴᐃᓐᓂ ᑎᑎᐱᓴᓱᑦ ᑭ ᑎᑎᔪᒥᓂᐅᑦ?

20 ᑭᖓᒪ ᑭ ᑭᖏᖓᐱᓚᑎᐃᓇᐃᓐᓂ ᑎᕿᖏᐃᖓᐃᓐᓂ ᐅᖏᑦ: ᐅᐅᑯᓯᒪᓗ ᐅᓚᖅ ᑭᖏᑦ ᒪᒻᒥᓂᐊᓐᓂᑦ ᑭᓴᓕᓚᑦ ᑭᓴᓕᓚᓂᑦ ᑭᖓ ᑎᑎᔪᒥᓂᐅᑦ ᑭ ᑎᑎᔪᒥᓂᐅᑦ ᑲᑦᐃᓐᓂᑦ ᑎᑎᔪᒥᓂᐅᑦ ᑭ ᑎᑎᔪᒥᓂᐅᑦ ᑲᑦᐃᓐᓂᑦ ᑭᖓ ᑎᑎᔪᒥᓂᐅᑦ ᑭᖓ

ᓂ ᒣᑭᔪ ᓂ ᔭᓇᓯᐁ·Δ·ᔪ, ᐁ ᑭ" ᐃᓯ ᐅᑎᓇᒪ·ᔪ ᐅ ᑭᓴᐊ·ᑎᓯᐃ·ᔪ ᑲ ᑎᐁᔨ"ᑭᓵ' ᑭᑯ ᐊᑦᑲ·-ᒥᓯᓗᓐ.

26 ᒥᐊ·ᓯᔪ ᓂ ᑎᑌᔨ"ᑌᔪ ᐅᒪ ᐊ" ᐁ ᐊᔨᒥᓯᓇᓂᐃ·ᔪ, ᓂ ᑎᑦ·ᔪ, ᒥᐊ·ᓯᔪ ᐊᓇ ᐊᔨᓯ-ᔨᓂ° ᐁᑯᓯ ᑲᑦ ᐃᓯ ᐊᑦᓯ'.

27 ᐃᖏᑫ·° ᑭ ᑭ ᕃᑲ·ᐱᓯᔪ? ᐁᑲᐃ·ᓴ ᒪᓗ ᓇᙵᐁ·ᔨᑌᑦ ᑭᑯ ᐊᑦᐸᐃᑲᓯᓴᔪ. ᑭ ᑦᐸᐃᑲᓯᔪ ᑭ ᐃᖏᑫ·° ᐅᑌᑭ ? ᐁᑲᐃ·ᓴ ᒪᓗ ᓇᓇᔭᓇ° ᐃᖏᑫ·°.

28 ᐃᓗ ᒥᓇ ᑭᖏᐱᔪ ᑭ ᐃ·ᑭᑌᔪ, ᓇᒪᐃ·ᓴ ᑭ ᑭ" ᒪᑎᔨᑌᔪ ; ᒥᓇ ᑭᖏᐱᔪ ᐅᑭᑭᓂᑫ·° ᐃ·ᑭᑌᔪᑎᑦ, ᓇᒪᐃ·ᔨ ᑭ" ᒪᑎᔨᑦ. ᐃᓗ ᐁᐅᔪᓂᐟ ᑫ ᐊᔨᑦ ᐊᔨᒥᓯᐃ·ᔪ ᐃ·ᓴᓯᐃ·ᓂˣ: ᒪᓗ ᑭ ᒪᓇᒥᐃᑎ-ᓇᐊ·°.

29 ᐃᓗ ᐅᒪ ᓂ ᑎᑦ·ᔪ, ᓄᑦᓴᓂᑎ, ᖁᒪᓯᔪ ᐅᒪ ᐊᔪ" ; ᐁᔪᓯ ᒪᓗ ᑭᑭ ᐃᓯ ᐊᔨᑦ ᐊᓂᑭ ᓗ ᐃ·ᐃ·ᑦᑎ ᒋᐱᓄᔪ ᑭᑦᔪ ᐁᐊᐊ ᐁᑲ ᐊᔨᑦ ᐊᔨᒥᐃ·ᔪ ᐃ·ᓴᓯᐃ·ᓂˣ: ᒪᓗ ᑭ ᒪᓇᒥᐃᑎ-ᓇᐊ·°.

29 ᐃᓗ ᐅᒪ ᓂ ᑎᑦ·ᔪ, ᓄᑦᓴᓂᑎ, ᖁᒪᓯᔪ ᐅᒪ ᐊᔪ" ; ᐁᔪᓯ ᒪᓗ ᑭᑭ ᐃᓯ ᐊᔨᑦ ᐊᓂᑭ ᓗ ᐃ·ᐃ·ᑦᑎ ᒋᐱᓄᔪ ᑭᑦᔪ ᐁᐊᐊ ᐁᑲ ᐊᔨᑦ ᐊᔨᒥᐃ·ᔪ ᐃ·ᓴᓯᐃ·ᓂˣ: ᒪᓗ ᑭ ᒪᓇᒥᐃᑎ-ᓇᐊ·°.

30 ᒥᓇ ᐊᓂᑭ ᓗ ᒪᑐᑎᔪ, ᒪᓇ ᐱᐃ ᐅᑲ ᐁ ᒪᑐᑎᔪ ; ᒥᓇ ᐊᓂᑭ ᓗ ᒥᑲᐃ·ᑕ"ᑲ·°; ᒪᓇᐃ·ᑯᒥ ᐅᑲ ᐁ ᒥᑲᐃ·ᑕ"ᑲ·° ; ᒥᓇ ᐊᓂᑭ ᓗ ᐊᑦᕃᑎ·ᑎᔪ, ᒪᓇᐃ·ᑯᒥ ᐅᑲ ᐁ ᐊᔨᑦ ;

31 ᒥᓇ ᐊᓂᑭ ᓗ ᐃᐸᒥᓵᑎᔪ ᐅᒪ ᐊᑦᑭ, ᐅᑲ ᐁ ᓂᓯᐊ·ᓇᒥᓵᑎᔪ : ᑭᖁᒪ ᐁ ᐃᓯᓇᓗ·ˣ ᐅᒪ ᐊᑦᑭ ᐁ·ᐱᐸᓴ°.

32 ᐃᓗ ᑭ ᓇᕃᐁ·ᔨᒥᑎᓇᐃ·° ᐅᑲ ᑫᓴ: ᑲᕃ ᐅᑦᓴᑎᑦᕃᒣ'. ᐊᓇ ᐅᑲ ᓗ ᐃ·ᑭᑌᔪ ᐸᐱᓯᑫ-ᔨᑎᑦ ᓗ ᑎᐁᔨ"ᑭᑫᔨᓯ ᓗ ᑎᐁᔨ"ᕃᒥᔨᓯ, ᒋᓂᓯ ᑫ ᐃᓯ ᒥᓇᔭᐁ·ᐃᓯ ᓗ ᑎᐁᔨ"ᑭᑫᔨᓯ :

33 ᐃᓗ ᐃ·ᓴ ᐊᓇ ᓗ ᐃ·ᑭᔪ ᐸᐱᓯᑫᔨ"ᕃᑦ ᐊᑦᑭˣ ᓗ ᐊᔨᔨᑭ, ᒋᓂᓯ ᑫ ᐃᓯ ᒥᓇᔭᐁ·ᐃᓯ ᐃ·ᐃᓯ.

34 ᐸᐱᔪᑎ ᐃᓗ ᒥᓇ ᐃᓯ ᐊᑦᑲᐃ·ᔪ ᐊᓇ ᐃ·-ᐃ·Lᐤ ᒥᓇ ᐅᑎᑭᓂᑭᑫ·°. ᐊᓇ ᐅᑲ ᓗ ᐃ·ᑭᑌᔪ ᐃᑯᑫ·° ᐸᐱᓯᑫᔨᑦ ᓗ ᑎᐁᔨ"ᑭᑫᔨᓯ, ᐊᓂᒪ ᑭᑭ ᐃᓯ ᑲᓇᑎᓯ' ᐃ·ᓴᐃ·ˣ ᒥᓇ ᐅᑦᑌᑲᑯˣ: ᐃᓗ ᐃ·ᓴ ᓗ ᐃ·ᑭᔪ ᐸᐱᓯᑫ-ᔨᑦ ᐊᑦᑭˣ ᓗ ᐊᔨᔨᑭ ᒋᓂᓯ ᑫ ᐃᓯ ᒥᓇᔭᐁ·ᐃᓯ ᐅ ᐃᐯᒪ.

35 ᓂ ᑎᑦ·ᔪ ᐃᓗ ᐅᒪ ᑭᔪᐃ·° ᑭᑭ ᒥᓇᐊᔨᓴ ; ᓇᒪᐃ·ᓴ ᒪᓗ ᐁ ᐃ·ᑭ ᑕᐸᓓᑲᓓ·°, ᒪᓗ ᐊᓂᒪ ᑫ ᒥᓇᐊᓓᑲ·ˣ, ᒥᓇ ᑭᑭ ᐃᓯ ᐸᑎᑦᑕᐃ·ᓴᔪ ᓓ ᑎᐁᔨ"ᑭᑫᔨᓯᑕᒧᐃ·ᓂˣ.

36 ᐃᓗ ᑭᖏᐱᔪ ᐊᐃ·ᑲ ᐊᔨᔨᓂᓂ° ᓇᒪᐃ·ᓴ ᓂ ᒪᒥᔪᑲᑎᑕᐃ·° ᓄᑭᑫᓂᑭᑫ·ᑦ ᐃᑌᔨ"ᑕᑭᑭ, ᑭᖏᐱᔪ ᒪᑲᓀᑭ ᐅᑦᑎᓀᑎᐃ·ᔪ, ᒥᓇ ᒪᓗ ᐃᔨᓇᑕᐁ·ᔨᑦ-ᕃᓀ·ᑭ, ᑭᑲ ᑲᑦ ᑦᑕᑦ ᐊ·ᑦᑕˣ, ᓇᒪᐃ·ᓴ ᒪᒥᑑᑕᑭᑭ-ᓴᑦᑭ ᓗ ᑎᐁᔨ"ᑭᑫᔨᓯᑕᒧᐃ·ᓂˣ.

37 ᐃᓗ ᐊᓇ ᓭᐊᑫᔨᑕˣ ᐅ ᑌ"ᐃˣ, ᐁᓀ ᐁ ᐃᔨ ᓂᐁᐅ·ᔨᑦ"ᑕˣ, ᒪᓗ ᐁᑎᐯᔨ"ᑕˣ ᐃ·ᓴ ᑎᐱᐯᐁ· ᐅ ᑎᑌᔨ"ᑕᒧᐃ·ᔪ, ᒥᓇ ᐁ ᑭ" ᐃᑦᓭᐃ·ᔨᒪᑦ ᐅ ᑌ"ᐃˣ ᑭᑭ ᑲᓇᐁ·ᔨᒪᑦ ᐅ ᑑᑭᑫᔨᑫ·ᒪ, ᒥᐊᔪ ᐅᑲ ᐃᓯ.

38 ᐁᔪᓯ ᒪᓗ ᐊᓇ ᓀ ᐸᑎᓀᓂ' ᐃ·ᑭ"ᑑᐃ·ᓂˣ ᒥᐊᔪᑦᑕ ; ᒪᓗ ᐃ·ᓴ ᐅᑲ ᐃ· ᑭ"ᑑᐃ·ᓂˣ ᐊᔨᐃ·ᑎ ᒥᐊᔪᑦᑕ.

39 ᐊᓇ ᐃ·ᐃ·Lᐤ ᒥᑭᒪᐱᑦ ᐃᑦᔪᐁ·ᐃ·ᓂˣ ᐅᑦᑭ ᑫᐃᓐᔪᐁᒪᑎᔨᔨᓯ' ᐅ ᓀᐯᒪ ; ᒪᓗ ᑭᑦᑭ ᐅ ᓀᐯᒪ ᑭ" ᓂᐁᔨ, ᐸᑎᓀᓀᐤ ᑭᑭ ᐃᐧᑭᒪᑦ ᐅᑦᑭᔨᑕᑭᑭ; ᒪᓗ ᐱᐃ ᓀ ᑎᐁᔨ"ᑭᑫᔨᓯ ᐃᑦ.

40 ᐃᓗ ᓀᐊ·ᒣ ᒥᓴᐊᔨᑦ ᑭᑦᑭ ᐃᓯ ᐊᔨᑦ ᓀ ᐃᐸᓯᐁ·ᔨᑦ ; ᓂ ᑎᑌᔨ"ᑌᔪ ᒪᓗ ᒥᓇ ᐁ ᐊᔨᐃ·ᒪᑦ ᑭᔪᓗᑎᔪ ᐅ ᑕᑦ"ᑲᓀ·.

ᒪᑎᓀᒪᓀᔪ ᐊᑦᓴᓂᐤ°.

1 ᐁᑲ· ᒪᓗ ᐊᓂᐃ ᓀ ᕃᑭᑎᓀᒪᑎᑦ ᒪᓂᔨᓀᓂᔪ, ᑭ ᑭᑫᔨᑌᑌᓀᐤ° ᐁ ᐊᔨᑦᔪ ᑭᑫᔨᑌᑕᒪᐃ·ᔪ. ᑭᑫᔨᑌᑕᒪᐃ·ᔪ ᑭᑌᔨᒧᓀᑫ°, ᒪᓗ ᓴᑭᑌᐃᑭᐃᒪᐃ·ᐃ·ᔪ ᑭᑭᑭᓀᐃᒪᐃᒪᐃᓐᓇ.

2 ᑭᑦᔪ ᒪᓗ ᐊᐃ·ᑲ ᐊᔨᔨᓂᓂ° ᓂ ᑭᑫᔨᑌᑌᓀ ᑫᓀ: ᐁ ᑌᔨᑦᑕᒧᑫ·, ᓇᒣᑦᓀ· ᑫᓀ: ᑭᑫᔨᑌᑕᑦ ᑫ ᐃᓯ ᑭᑫᔨᑌᑕᒋᑭᑦ.

3 ᒪᓗ ᑭᑦᔪ ᐊᐃ·ᑲ ᐊᔨᔨᓂᓂ° ᓴᑭᑌᐊᔨ ᑭᓴᒪᓂᔪᐃ·, ᐁᐅᔨᐃ ᐃᓯ ᐊᓇ ᓗ ᑭᑫᔨᑌᑕᒪᐃ·ᔪ.

4 ᒪᓗ ᐁ ᒥᑭᓴᓂᐃ·ᔪ ᐊᓂᐃ ᓗ ᑭ" ᕃᑭᑎᓇ-ᒪᑌᑦ ᐁ ᓴᓴᑭᐃ·ᒋᒪᑌᑦ ᐊᓂᑭ ᒪᓂᔨᓀᓂᔪ, ᑭ ᑭᑫᔨᑌᑕᒪᐃ·ᔪ ᐊᓂᒪ ᒪᓂᔨᓀᓂᔪ ᐅᑲ ᑫᓀ: ᐁ ᐃᑕᑦᑕˣ ᐅᑦ ᐊᓂᑭᑭˣ, ᒥᓇ ᐊᓂᒪ ᒪᓂᔨᓀᓂᔪ ᐅᑲ ᐁ ᐃᑦᑕᑦᑕˣ ᐅᑦ ᐊᓂᑭᑭˣ, ᒪᓗ ᐊᓂᒪ ᒪᓂᔨᓀᓂᔪ ᐅᑲ ᐁ ᐃᐧᑭᒪᑦ ᐅᑦᑭᔨᑕᑭᑭ.

5 ᐊᑦ ᐃᓴ ᐃ·ᓴ ᐃᒋᐊ·ᔪ ᐊᓂᑭ ᒪᓂᔨᐊ·ᔪ ᐁ ᐃᓯᓂ"ᓀᑎᑭᔪ, ᑭᑦᔪ ᑭᑫᔨᑌᑕᒪᐃ·ᔪ ᑭᑫᔨᑌᑕᒪᐃ·ᔪ ᐁ ᐃᑦᑕᑦᑕˣ ᐅᑦ ᐊᓂᑭᑭˣ, ᒥᓇ ᐊᓂᒪ ᒪᓂᔨᓀᓂᔪ ᐅᑲ ᐁ ᐃᐧᑭᒪᑦ ᐅᑦᑭᔨᑕᑭᑭ.

6 ᒪᓗ ᑭᑦᓀᐤ° ᐯᓴᐊ ᐱᐃ ᑭᓴᒪᓂᔨ, ᐁ·ᓭ"-ᒋᐃ·ˣ, ᑲ"ᑭᓴ° ᑫᓀ: ᐃᑌ ᓗ ᐅ"ᑭᓯᔪ, ᒥᓇ ᑭᑦᓀᐤ°; ᒥᓇ ᐯᔨ ᑎᐁᔨ"ᑭᑫᔨᑌᑕᒪ ᑭᑦᔪᐁ ᑲᓀᔨᓂ', ᑲ"ᑭᑦᓀᐤ° ᓗ ᐅᑦ ᐅ"ᑭ ᐃ"ᑭᔪ ᐊᑦᑲᔨ ᒋᓂᓯ ᑫ ᐃᓯ ᒥᓇᔭᐁ·ᐃᓯ ᐅ ᐃᐯᒪ.

7 ᒪᓗ ᓇᒪᐃ·ᓴ ᑲ"ᑭᓴᐁ ᐊᔨᔨᓂᓂ·ᔪ ᐊᑦᑲᐃ·ᔪ ᐅᒪ ᑭᑫᔨᑌᑕᒪᐃ·ᔪ ; ᑭᖁᒪ ᐸᓂ"' ᐁ ᑭᑫᔨᑌ-ᕃᑲ"ᑲ·° ᒪᓂᔨᓀᓂᔪ ᐱᐸᓂ ᐊᓇ ᐃᓯ, ᐃᑌ ᒥᑎᐊ·ᔪ ᐸᐱᓯᑫᔨᑦ ᓗ ᑎᐁᔨ"ᑭᑫᔨᑌᑕᒪᐃ·ᔪ ; ᐁᔪᓯ ᐁ ᐃᓯ ᓗ ᐃᐧᑭᒪᑦ ᐅᑦᑭᔨᑕᑭᑭ ᐅ ᐃᐯᒪ.

8 ᓇᒪᐃ·ᓴ ᒪᓗ ᒥᑎᐊ ᓗ ᒥᐊᔪᐁᒪᑎᔨᔨᓯ ᑭᓴᒪᓂᔪˣ: ᐊᐅᑲ"ᑭᑲ, ᑭᑦᔪᐁ ᑭ ᒥᑎᓀᔨ, ᓇᒪᐃ·ᓴ ᐊᐊ·ᔪᑎ ᑭ ᒥᐊᔪᐁᒪᑎᔨᔨᓯ ; ᐊᐅᑲ" ᐁᑲ ᑭᑦᔪᐁ ᓇᒪ ᑭ ᒥᑎᓀᔨ, ᓇᒪᐃ·ᓴ ᐊᐊ·ᔪᑎ ᑭ ᒪᐃᔭ-ᐃ·ᓀᔨ.

9 ᒪᓗ ᐊᑦᑲᓀ·ᒥᔪ, ᒪᑦᔨᒣ ᐃᓴ ᐃ·ᓴ ᐅᒪ ᐅ"ᑭ ᑭ ᑎᑎᔨᒥᔪᐃ·ᓂᐃ·° ᑲᑦ ᕃᑭᔪᓀ·ᑦ ᐊᓂᑭ ᐁᑲ ᓗ ᒪᓀᑲᐃ·ᑭᔪᑦ.

10 ᑭᖁᒪ ᑭᑦᔪ ᐊᐃ·ᑲ ᐊᔨᔨᓂᓂ° ᐃ·ᕃᒥᑭᑭ ᑭᑦᓴ ᓗ ᐊᔨᑦᔪ ᒋᒪ ᑭᑫᔨᑌᑕᒪᐃ·ᔪ ᓇᒣᐃᑕᑦᑕᒪᐃ·ᔪ ᑎᑭᑦ ᒪᓂᔨᓀᓂᐃ·ᓂᐃ· ᐊᔨᒥᑎᓂᐃ·ᓂˣ, ᓇᒪᐃ· ᒋᒪᑭᑫᔨᑌᑕᒪᐃ·ᔪ ᐊᓇ ᐁᑲ ᓗ ᒪᓀᐃᐃ·ᓂᐃ· ᑲᑦ ᐸᑎᓀᐊᓀᑦᑕᐃ·° ᑲᑭ ᒥᑎᓀᔨ ᒪᓂᔨᓀᓂᔪ ᐅᑲ ᐁ ᐃᑦᑕᑦᑕˣ, ᓇᒪᐃ· ᐅᑲ ᓗ ᒪᓀᐃᐃ·ᓂᐃ· ᐅᑲ ᐁ ᐃᐧᑭᒪᑦ ᐅᑦᑭᔨᑕᑭᑭ ;

11 ᐁᔪᓯ ᒪᓗ ᑭ ᑭᑫᔨᑌᑕᒪᐃ·ᔪ ᑲᑦ ᐅ"ᑭ

ᓂᓯᐻᐧᐊᓗᓂᑊᐤ ᐊᓇᓬᐅᑲ ᑲ ᒪᓐᑲᐃᓂᓯᑊ ᑭ ᑭᓯᐧᐊᓐᓴᑦ, ᐊᓂᐃ ᑲᖏᐧᐊᓐᓄᑦ ᑲᖏᐧᐊᓐᓄᑦ ᐅᓴᓐᒪᒪᓕᐊᓂᑊᐤ

26 ᐁᔨᓗ ᒪᒃ ᓂ ᑎᓗ ᐱᒥᕐᖃᖅᑕᑦ, ᓇᒪᐃᓕᓴ ᐅᒃ ᐁ ᑫᐢᓂᓇᐅᑦᓴᑦ ; ᐅᔨᓗ ᓂ ᑎᓗ ᓄᑎᓂᒃᑲᑦ, ᓇᒪᐃᓕᓴ ᒡᓚᓐᔨᒻ ᐊᓇ ᐱᒃᓇᑦᓂ° ᑲ ᐸᐸᒪᐃᑫᑦ ;

27 ᒪᒃ ᓂ ᑲᓇᐁᓕᐢᑌᑦ ᓴᓴᐤ, ᒥᓇ ᓂ ᒥᒥᓂᓄᑦ : ᒪᓐᔨᒻ ᓇᓂᕐ ᐃᓗ, ᐃᓪᐱ ᐊᑦ ᑭᐢ ᑲᖅᓂᒪᓇᕐᓕᖅᓂᑦ ᔨ

29 ᑭᐢᑭᓴᐊᓗ, ᓂ ᑎᑦᓗ, ᓇᒪᐃᓗᓕ ᑭᒃ ᑎᐱᔾᔪᑕ᙮, ᒪᓕ ᐊᓇ ᓄᑦ: ᒡᓗᖏ ᓂ ᑎᐱᔾᒥᓴᐊᓗ ᓄᑦ ᐅ ᑭᑭᓴᐊᓂᓂᓂ ᑲᑎᓴᐊᓗ ᐅᖏᓪᓗᓂ ᓄᑦ ᐅ ᑭᑭᓴᐊᓂᓂᓂ ᖃᓄᐃᓗᐊᓂᓐᓂᑐᑦ ᑲᑎᓴᐊᓗ ᐅᖏᓪᓗᓂ ᓄᑦ ᐅ ᑭᑭᓴᐊᓂᓂᓂ ᖃᓄᐃᓗᐊᓂᓐᓂᑐᑦ

ᒥᓂᖅᑲᑎᒋᔪ ᐅᒪ ᒥᓂᖅᑲᓅᓂ, ᑭ ᐊᓱᐸᖅᑎᓂᓄᓐ-ᐊᓲᓴᐊᓵᐠ ᑲ ᑎᑎᐅᓕᖅᑭᑦ ᐅ ᓂᐳᐃᓵᐠ ᐄᓕᓂ ᑲᑫ ᕿᑯᓕᖅ.

27 ᐁᑯᓕ ᒪᑲ ᐊᐁᓵᓪ ᐁᔅᑫ ᑫ ᒧᐊᓵᑫᓵ ᐅᐅ ᐸᖅᑫᓴᓪ ᒥᓪ ᑫ ᒥᓂᖅᑫᓵᑫ· ᐅᒪ ᐅ ᒥᓂᖅᑲᓅᓂ ᑲ ᑎᐯᓕᖅᑭᖅᑫᑦ, ᑲᑫ ᑌᐱᐊᑦᐱᑌᓕᖅᓴᑯᓕᓕᓴ, ᑲᑕ ᐊᑕᒥᒪᐠ ᐃᓵᓴᐃᓵᓕᐠ ᒥᓪ ᐅ ᒥᖅᑯᒥᓕᐠ ᑲ ᑎᐯᓕᖅᑭᐠ ᑲ ᐅᐱᓵᖅᑭᖅᑫᓴᓕᓕᓴ.

28 ᒪᒃ ᑭᓴᑦ ᐊᓕᓴᓕᓂᐠ ᑲᑕ ᓀᓐᐅᑭᓕᖅᑫᓴᓕᓕᓴ, ᐁᑯᓕ ᑭᓴᑦ ᑲᑕ ᒧᐁᓵᐠ ᐊᓂᐃ ᐸᖅᑫᓴᓵᓀ, ᒥᓪ ᑲᑕ ᒥᓂᖅᑲᑦᑕᐠ ᐊᓂᒪ ᒥᓂᖅᑲᓅᓂ.

29 ᑭᑫᒪ ᐊᓀ ᑲ ᒥᑎᓴᓴ ᒥᓪ ᑲ ᒥᓂᖅᑫᓵᑫ ᐁᑲ ᐁ ᑌᐱᐊᑦᐱᑌᓕᖅᑭᖅᑫᓴᓕᓕᓴ, ᒥᑎᓴᑦᑕᒪᓴ ᒥᓪ ᒥᓂᖅᑲᒪᓴᓵᓵᐠ ᑲ ᒪᐁᓵᐠ ᐃᓵᓴᐃᓵᓕᐠ ᐁᑲ ᒥᓂᖅᑲᓅᓂ ᒥᓂᖅᑲᓅᓂ ᐁᑲ ᒥᓂᖅᑲᓅᓂ ᐁᑲ ᒥᓂᖅᑲᓅᓂ ᐁᑲ

ᑭᓯᐅᓪᓕᑯᓗ ᐊᑐᖏᑲᐅᓴᓐ; ᒪᓐ ᐊᓂᒪ ᐃᑌ ᐁᖃ ᐅ ᒥᓪᓚᓗᓴᓐ·ᓂᕐᒪᓐᓇᖅ ᓇᐊ·ᒻ ᑭ ᑕᖃᐊ·ᑯᓗᓐᓂᓪᓕᓇᖅ.

24 ᑭᖏᒪ ᐊᓂᒪ ᑭ ᑕᖃᐊ·ᑯᓗᐃ·ᓂᓴᓐ ᓇᒪᐃ·ᓴ ᑭ·ᕿᒪᒪᖃᓐ: ᒪᖃ ᑭᓴᒪᓂᑐ ᑭ" ᐃᓗ ᒫᒍᐃ· ᐃᑦᓀᒋᐅ ᒥᓐᓂ°, ᐁ ᑭ" ᐃᓗ ᐸᑭᑎᓇᓵ ᓇᐊ·ᒻ ᒥᑦᑕᐃ ᑭᐅᓯᓂᑦᑕᓗᐃ·ᓐ ᐊᓂᒪ ᐁᐅᐸᓂᑦ:

25 ᐊᓂᒪ ᑭᑭ ᐃᓗ ᐁᖃ ᐃᑕᓂᑲ ᐸᐱᐢᑭᑭᐃᑕᐃ·ᓐ ᒥᓐᐃᓂ·ᓵ; ᒪᖃ ᐊᓂᐃ ᐸᑭᓂᐃ·ᓇ ᑭᑭ ᐃᓗ ᒋᐱᓐᓂᓗ ᐸᒋᑐᓄᒍᒪᖃᓇ·ᓐ.

26 ᑭᓐᓕᐊ ᒪᖃ ᐯᓴᑦ ᐸᑭᓂᐃ·ᓐ ᓇᓂᑦᐅ ᐃᑭᑭ, ᑲ"ᑭᓴ° ᐸᑭᓂᐃ·ᓇ ᐁᓂᐃᑕ ᐃᓗ ᐃ·ᑭᐃᐁ·ᒪᖃᓇ·; ᐊᑦ" ᐯᓴᑦ ᐸᑭᓂᐃ·ᓐ ᑭᑐᓴᐢᑲᓐᓂᒋᑲᓂᓪᓕᖅ ᐊᓂᒪ ᓄᒋ·° ᐅᑭᑭᓇᓂᒪᓕᑯᐊ·ᓐ; ᐊᓂᒪ ᓄᒋ·° ᐅᑭᑭᓇᓂᒪᓕᑯᐊ·ᓐ; ᐊᓂᒪ ᐊᑭᓇᒻ ᒪᒪ"ᒋᐃ·ᐃᓂᑦᑭᑭᐃᑲᓇ·; ᐁᓂᓂ ᐃᓇᒋᐃ· ᐃᓕᓴᐃ·ᐃᐁ·ᐃᑐᐃᐃ·ᓇ; ᓄᓐᓴᐢᑲᓐᓂᒋᑲᓂᓪᓕᖅ ᐃᓕᓴᐃ·ᐃᐁ·ᐃᑐᐃᐃ·ᓇ; ᐁᓂᓂ ᐃᓇᒋᐃ·

6 ᐁᖃ· ᒪᒃ, ᓄᕆᔨᓂᑦ, ᑭᐅᓴᓐ ᐯᓚᑎᑕᒃᖃ·° ᓀᓚᑐᕐᔪᓐ ᐅ ᐃᓗ ᐱᑭᓐᓄ·ᑲᓐ, ᖃᖅ: ᓄ ᐃᒡᓚᕐᐃᑕᒃᖃ·°, ᐱᓇ ᑭᐅᓴᓐ ᐊᖏᑕᐃᑎᖃᑦᑕ·ᓄ ᑎᓪᓗᒡᓗᑎᒃ·ᓂ×, ᐊᑐᖅ" ᐅᑭᓚᓐᓇᒡᒪᓐᓂ× ᑐᖅᑭ, ᐊᑐᖅ" ᑕᑦᓴᓐᓄᑦᑕᑦ ᖃᖅ: ᐅᓐᓂᖅᑐᑦ ᑭᓪᓕᖅᑐᑦ ᑐᖅᑭ ?

7 ᒥᓐ ᐃᓚᐃᓪᓕ ᐅᑲ ᖃ ᐱᒪᑦ×, ᐯᖅᒃᑲ·×, ᑭᐅᓴᓐ ᑐᒃᓯᒃᑲᓐᓂᑦ, ᐊᐅᓴᓐ ᐱᐃ ᓄᖅᓀᓴᒃᑲ·× ᐊᓂᒪ ᖃ ᑭᒃᓯᓂᐅᓂᑦ, ᒡᓂᓴ ᓄ ᐃᓴ ᑭᓄᓴᑕᒥ× ᖃᖅ: ᖃ ᑐᒃᓯᒃᑲᑕᑦ ᒥᓐᓄ ?

8 ᑎᓄᒪ ᑭᐅᓴᓐ ᑭᖖᐱᐱᒃᓗᓐ ᐅᑲ ᓄᖅᓀᓴᒃᑲ·ᖏᑭ, ᐊᐅ·ᓇ ᓄ ᒪᓕᓐᓴ ᑭᖖ ᓇᑐᕐᓴᓴᑦ ?

9 ᒣᓗᑭ ᒪᒃ ᐅᐃᓴ ᑭᐅᓴᓐ·°, ᑭᐅᓴᓐ ᐱᐃ ᐊᓴᑕ·ᓂᓴᓴᑦ, ᒡᓂᓴ ᓄ ᐃᓴ ᑭᑐᖅᓯᒃᑲ·× ᖃᖅ: ᖃ ᐃᒡᓂᓴ ? ᑎᓄᒪ ᐱᖃ·ᓂᑦᑭ·°.

10 ᐃᖅᑲᒃᓇ·, ᒪᓐᓂ ᐅ ᒥᖖᑎᑭ ᐯᖅᒃᑲᓴᐃᓇ ᐅᑦ ᐊᐅᑭ×, ᒪᒃ ᓇᒪᓴᐃ·ᒣ ᐯᓴᑦ ᐅᐅᓴᓂ ᐅᖃ ᑭᑎ ᐃᖅᒥᓴᑦ ᐊᓂᒪ ᐅ ᐃᑕ·ᓂᑦ ? ᑎᓄᒪ ᐱᖃ·ᓂᑦᑭ·× ᖃᖅ: ᖃ ᐃᒡᓂᓴ ᑭᐅᓴᓐ ᐅᑲ ᑭᑐᖅᓯᒃᑲᓐᓂᑦ, ᒡᓂᓴ ᓄ ᐃᓴ ᑭᑐᖅᓯᒃᑲᓐᓂᑦ, ᐊᐅᓴᓐ ᐱᐃ ᐊᓴᑕ·ᓂᓴᓴᑦ ?

11 ᐅᐃᓴ ᒪᒃ ᑭᐅᓴᓐ ᓇᒪᐃ·ᓴ ᓂ ᑭᑐᖅᓯᒃᑲᓐᓂᑦ ᐅ ᐃᑕᒪ·ᒪᖃ× ᐯᖅᒃᑲᓴᐃ·ᓗ, ᐊᓇ ᒪᒃ ᖃ ᐊᐅᑭᓗ ᐅᒪᓴᑲᓴᓴ° ᓂ ᖃ ᐃᑕᒪᓗᑭ, ᓄᓪᓕ ᒪᒃ ᐅᒪᓴᑲᓴᓴ° ᓂ ᖃ ᐃᑕᓴᒪ°.

12 ᒣᓗᑭ ᒪᒃ ᐅᐃᓴ ᑭᓴᐃ·°, ᐊᐅᒪ ᖃ ᐃᓴ ᓴᑭᖅᑕᓴ ᐊᖏᓪᓗᑎᒃᑲᒥᐅ·ᓇ, ᓇᓴᐅᓇᒧ ᑭᖏ ᐃᓴ ᕿᓐᑭᓇᑫᓴ ᑭᖏ ᑭᓐᑭᓇᑐᒥᐅ·ᖃ·° ᐅᑕᓴᒥᖖ-ᐃᐊᓴ·.

13 ᑭᓴᑦ ᒪᒃ ᐊᓇ ᐅᒃ ᐅ ᑭᑐᖅᓯᒃᑲᓐᓂᑦ× ᐱᑭᓐ-ᑫ·ᐃᓴ·ᖃ ᐃᓴ ᐊᖏᒥᑦ ᖃᑕ ᕿᑯᓴᖅᑕᑦᑕᑦ ᖃᖅ ᐃᑕᓐ·ᕿᒪᐃᓴᑦᑕ×.

14 ᑎᓄᒪ ᑭᐅᓴᓐ ᐊᐅᒪ ᐅᒃ ᐅ ᑭᑐᖅᓯᒃᑲᓐᓂᑦ× ᐱᑭᓐᑫ·ᐃᓴ·ᓐ ᐃᓴ ᐊᖏᒥᓯᐊᓂᓂ, ᓂ ᑕᓗᒃ× ᐊᖏ-ᒥᓯᐊ°, ᒪᒃ ᓂ ᓂᓪᓕᑕᒧᐃᓴ·ᓐ ᓇᒪ ᐃᓂᓪᓕ° ᐃᒡᕿᑕᓴ.

15 ᖃᖅ: ᒪᒃᖅ ᓂ ᖃ ᐊᖏᒥᓯᐊ· ᐊᓯᓗᒃ× ᒥᓐ ᓂ ᖃ ᐊᖏᒥᓯᐊ· ᓂᓪᓕᑕᒧᐃᓴ·ᓐ ᐅᓯᓂ : ᓂ ᖃ ᓇᑲᒧᐃ· ᐊᓯᓗᒃ× ᐅᓯᓂ, ᒥᓐ ᓂ ᖃ ᓇᑲᒧᐃ· ᓂᓪᓕᑕᒧᐃᓴ·ᓐ ᐅᓯᓂ.

16 ᐊᐅ", ᐃᓪᐸᐃ ᑫ ᑭᓇᐅᓐᑯᒧᑎᓂᓂ ᐊᖏᓗᒃ× ᐅᓯᓂ, ᒡᓂᓴ ᐊᓇ ᖃ ᐊᐱᓴ ᐅᖃ ᖃ ᐃᑕᒪ ᐅᒃ ᐅ ᑭᑐᖅᓯᒃᑲᓐᓂᑦ, ᐅᒣᓐ ᑫ ᑭᓯ ᐃᓴ ᐃᑕᒪ·ᓴ ᐊᐅᓴᓐᓄᑦ ᐅᒃ ᐅ ᓂᓪᓕᑕᒧᐃᓴ·ᓐ ᖃᖅ: ᖃ ᐃᑕᒪᓗᑎᒃᑲᓐᓂᑦ ?

17 ᐊᑦᑕ ᐃᓵ ᐃ·ᓴ ᒡᓴ· ᒥᓂ ᑭ ᓇᓪᓐᓄᑦᑑᓐ, ᒪᒃ ᐊᓇ ᑦᑕ· ᓇᒪᐃ·ᓴ ᑭᑐᖅᓯᒃᑲᓐᓂᑦ ᐅᑭᓚᓐᓇᒡᒪᓐᓂᑦ.

18 ᓂ ᓇᓪᓐᓄᑦᒪ° ᓂ ᑭᓴᓂᓐᑦ, ᐊᐱᓴᓐᓂᒥ ᒥᖖᑎᑭ ᓇᓪᓐᓴ ᐊᖏᓀᓴᐃ·ᓇ ᓂ ᑎᓂ ᐊᖏᒥᓐ ᐃᓪᐸᐃ· ᑲᓐᓂᖅᑐᑦ ᐅᑭᓚᓐᓇᒡᒪᓐᓂᑦ× ᐊᖏᓀᓴᐃ·ᓐ.

19 ᒪᒃ ᐊᓂᒥ ᐊᖏᒥᖖᐃᓴ·ᖃᒥᓂ× ᓇᐱ·ᒣ ᓂ ᖃ ᓇᐅᓕᖖᑐᓗ ᓄᓕᓴᐃ·ᓇ ᐊᖏᒥᖃᓄ ᑭᖏ ᓂ ᓂᓪᓕᑕᒧᐃᓴ·ᓐ ᓂᐯᑦᑯᓂᓴ·ᓐ ᐅᑎᓂ ᑭᖏ ᑭᑐᖅᓂ-ᐃᒪᐱᑦ·ᑭᑦ ᑯᓪᓕᖅ, ᐃᓪᐸᐃᒣ ᒥᑦᑦᖖᑦ·° ᑭᖖᑎᒥᑦᑑᓐ-ᒥᓇᓂ° ᐃᓄᓴᐃ·ᓇ ᐊᓂᒪ ᐃᐱᑦ ᐅᒃ ᐅ ᑭᑐᖅᓯᒃᑲᓐᓂᑦ× ᐱᑭᓐᑫ·ᐃᓴ·ᓐ.

20 ᓄᕆᔨᓂᑦ, ᐅᖃᐃᓴ ᐊᐃᓴᓯᐃᓴ· ᓂᓪᓕᑕᒧᐃᓴ·ᓂ×; ᒪᒃ ᐃᓴ ᒪᓯᐃᑕᓴᒥᐃᓴ·ᓂ× ᐊᐃᓴᓯᐃᓴ·, ᒪᒃ ᓂᓪᓕᑕᒧᐃᓴ·ᓂ× ᑭᓴᐯᐃᓴ·.

21 ᐃᑕᓯᐅ·ᐃᓴ·ᓂ× ᐅᒪ ᐃᑕᓯᓇᖖᐃᖅᑐ°, ᐊᓂᐃ ᐅᖅᑭᓐ ᐃᑦᓐ ᖃ ᐃᓗ ᐱᑭᓐᑫ·ᓴᓯ ᒥᓇ ᖃ ᐅᖅᑭ ᐊᖏᒥᐃᓴᓴᑦ ; ᒪᒃ ᓇᒪᐃ·ᓴ ᒥᓪᓚᑦ·ᓂᑦ ᐅᑭᓚᓐᓇᒡᒪᓐᓂᑦ ᐅᑭᓚᓐᓇᒡᒪᓐᓂᑦ, ᐊᐅᓴᓐ ᐃᑕᓯᓴᓂᓴᑦ ; ᒪᒃ ᓇᒪᐃ·ᓴ ᒥᓪᓚᑦ·ᓂᑦ ᐃᓗ ᐱᑭᓐᑫ·ᓴᓯ ᒥᓇ ᖃ ᐅᖅᑭ ᐊᖏᒥᐃᓴᓴᑦ ᐊᓂᒪ ᐃᐱᑦ ᐅᒃ ᐅ ᑭᑐᖅᓯᒃᑲᓐᓂᑦ, ᐊᐅᓴᓐ ᐃᑕᓯᓴᓂ

35 ᑭᐱᓗᒃ ᒪᓕᑲ ᓂᐦᑦ ᐃᓗ ᑭᐱᓂᕐᓯᑲᑲᓐᓂᖅ, ᑭᐅᑦ ᑲᑦ ᑲᑭᓂᕐᒥᐊᑦᓴᒃ ᐅ ᓇᐯᒥᓴᐊᑦ ᐃᓗᑭᓴᓐᓂ; ᑎᑭᒪ ᓄᐯᐃᓗᓴᐊᑦᓴ ᐃᓗᓐ ᐅᐅᑯᓇ ᐊᓂᓂ ᐃᑫᑦᓴᐊᑦᓴ ᑭᑦ ᐊᓐᒥᑎᑦ ᐊᐅᒥᐢᕐᐅᐃᓂᑲᓴᓂ.

36 ᒪᓂᓯ? ᐃᑦ ᑭ ᑲ ᐊᐅᓴᖅ ᑭᕐ ᐯᐅᐢᑭᓴᓂ ᐅ ᓴᖅᒥᐃᓐᒃ ᑭᓴᒪᓂᑐ? ᓇᒪᒋ ᐅᑎ ᐃᓐᓄ ᐱᓇ ᓂ ᑭᕐ ᐯᐅᑎᐢᑎᓇᐊᑦᓂ ?

37 ᑭᐱᓗᒃ ᐊᐃᓐᓄᐅ ᐊᓯᓗᓂᓂ ᓂ ᔪᐅᓐᑎᑫᐃᓐᓂᓐᓂᐃᑦᓗᒃ, ᐊᐅᒃ ᑭᐅᑦ ᐅᐅ ᑲ ᒪᓯᓇᒥᐊᒪᓐᑲᓂᖅ ᐅᐅᓇᓂᓯᓯ, ᑭᐅᑦ ᐅᐅᐊ ᐅ ᑲᑫᑭᒧᐃᓐᓇ ᑭᑎ ᐃᓐᓄ ᐊᐱᓐᑲᓂᖅ ᐅᐅᓇᓂᓯᓯ.

38 ᐃᓚᖅ ᑭᐱᓗᒃ ᐊᐃᓐᓴᒃ ᐅᓄ ᑭᖅᑯᓴᑕᑭ, ᑭᐅᑦ ᐅᐊᓯ ᐅᓄᐃᓐᓴᒃ ᑲᑦ ᑭᖅᑯᓂᕐᑦ.

39 ᐅᐅᐊ ᒪᓕᑲ ᐅᓐᑎ, ᐅᓂᓴᓂᑎᑦ, ᐊᓄᐊᓐᒃᓪᓗᒋ ᑭᑎ ᐅᐱᓐᓂᑫᓴᐦ, ᒥᓇ ᐅᓄᐃᓐᓴᒃ ᐅᐦᐃᓐᓐᓂᐃᑦᓴᐦ ᓇᓀᔭᐢ ᐱᑭᖅᑫᐃᓐᓇᓇ ᑭᑎ ᐃᓯ ᐊᐅᒥᓇᓀᓐᓂᐃᑦᓴᐦ.

40 ᑭᐱᓯ ᑲᐦᑭᐱᓐ ᑫᑦ: ᑭᑎ ᐃᓯ ᒥᓵᓀᑦᓴ ᑲᑦ ᔪᑦᑎᓂᐅᐊᑦᓴ ᒥᓇ ᑫ ᐃᓯ ᑲᓐᔪᓵᑦᓯᓐᓂᖅ.

ᐃᓚᓇᒪᑲᓴ ᒥᑦᑦᒥᐟ ᓂᐅᓇᓄᖅᐟ.

1 ᐊᐊᓂᓗᒃ ᒪᓕ, ᓄᓂᖅᓂᑎ, ᑭ ᐃᓐᒥᑦᒪᓇᓀᑦᓂ ᐊᓂᒪ ᒥᑦᓂᒪᒧᐃᓐᓴ ᑲ ᑭᕐ ᑲᖅᑭᑭᒥᑦᑲᓴᑦ, ᒥᓇ ᐊᓂᒪ ᑲ ᑭᕐ ᐅᑎᓇᒣᐢ, ᒥᓇ ᐊᓂᒪ ᐯᐦᐢᑎᓐ ᓇᓀᔭᐢ ᐱᑦᓂᓐᓂᓂᓇᐢ ᐅ ᓄᓂᖅᓂᑎ ᐃᓐᓴᒃ

ᑎᐁᓕᖏᑦᑕᒧᓇᓰ ᑭᕐᓂᓕᖏᒃᑲᓗᐊ ᐱᑯ ᓇᒪᐃᓱᒃ ᐊᓂᐃ ᑲ ᑭᐣ ᑎᐁᓕᒍᐃᓪᓗᑯᑦ ᑐᑭᓕᖏᒃᑲᓗᐊ ᑲᑎᑦ ᑲᑎᑦ ᑲᑎᑦ

Δ·"ᓯᑭᑲᐸΔ·ᕀ, ᐁᑲ Δ·"ᐊ·ᔪᑲΔ·ᑲᐸΔ·ᕀ, ᑕ"ᑭ ᑭᑦ ᐊᐧᔨᑲᑯ·ᔪᐧ ᑲ ᑎᐯᕗᐟᑭᓄ′, Δ·ᔭ ᐅ ᑭᐣᓄ-ᔨᑕᒣᐧ ᐁᑲ ᐱᑲ·ᓂᑕᐣ ᑭᑦ ᐊᐧᔨᑲᑯ·ᔪᐧ ᑲ ᑎᐯᕗᐟᑭᓄ′.

ᐃᓂᓇᒪᑲᐧ ᒥᑦᑕ"′ ᓂᒋᑦ·ᓯᓴ′.

1 ᐁᑲ· ᐊᓂᒪ ϥ Δᓯ ᒪᐊ·ᑭᓂ"ᑕᒪ"ᑭ′ ᑕᒋᓇᑎᓴᐧ, ᑲ ᑭ" Δᓯ ᓯ"ᑭᒪᓇ·° ᐅ ᕚᒥ"ᐊᐊ·ᐧ ᖃᕄᐅᓯᐊ ᑲ ᐊᐣᑭᐧ, ᐅᒋᓯ ᑭᑦᐊᒋ·° ᔨᐊ′.

2 ᐊᓂᒪ ᓂᑦᑕ ᐁ ᑭᓯᑲᐧ ᐯᖃᑲ·° ᐁΔᑦᐸᔨᐧ ᑭᔨᑦ ᑲ Δᐊᓯᓴᐧ ᑲᑕ Δᑦᑦ°, ᑲ Δᓯ ᒥᓄᔨᑦᓯ′ ᑭᓴᒪᓂᔨᐊ·, ᑭᑦ ᐁᑲ ᒪᐊ·ᑭ"ᑭᑲᓂᐊ·ᕽ Δᑦᐱ ᑕᓯᓂᔨᓂ.

3 ᐃᑦᐱ Ḷᑲ ᑕᓯᓴᓂ, ᐊᐁ·ᓂᑭ Ḷᑲ ϥ ᒥᓬ-ᐊᔨᒧᒣᐧ ᑭ ᒪᓯᓇ"ᐊᒪᐃᐃ·ᓂᐊ·ᕽ, ᐁᑲᔪᓂᐧ ϥ Δᓯᓀᓴᐊ·ᑭᐧ ᑭᑦ ᐯᐃᔨᐊ·ᑎᓯᐃ·ᓂᐊ·° ᑫᵻᑲᓴᐊᒥᕽ.

4 ᑭᑦᐱᐧ ᒥᓇ Δᑌᔨᑦᑲ·"ᑭ ᓂᑦᑕ ᑭᑦ Δᐧ"-ᑌᓴᐧ, ᓂ ᑲ Δ·ᑎΔ·ᑲ·ᐧ.

5 ᐁᑲ· ᑭ ᑲ ᐯᐃᓀᑎᐊ·°, Δᑦᐱ ᑭ" ᐧᓂᓴ-ᐧᐳᑲᒪᓂ Ḷᓯᔨᓂᐊ: ᒋϥᒪ ᓂ ᐱᒥᓴᐧᐳᑲᐧ Ḷᓯᔨᓂᐊ.

6 Ḷᑦᑯ ᓂ ᑲ ᐊᓴᐧ, ᐁᐁ, ᑭ ᑲ Δ·ᑦ ᐱᐧᐳ-ᓂᓯᒥᓀᔨᐊ·°, ᐁᑯᓯ ᑲᑕ ᐊᑎ Δᐧ"ᑕΔᔪᐧ ᓂ ᕮᕮᒪᓀᔨΔ·ᓂᕽ ᐱᑯ Δᑌᔨᑦᑲ·"ᑕᒪ.

7 ᓇᒪᐃ·ᔭ ᑭ ᑲ ᐊᐧᕮᒥᓀᔨᐊ·° ᐅᒪ ϥ ᐊᑎ Δᐧ"ᑌᓴᐧ; Ḷᑲ ᓂᕮᑯᔪᔨ"ᑌᐧ ᔑᒪϥᐧ ᑭᑦ Δ·ᑎ-Δ·ᕮᑯᐧ, ᑭᑦᐱᐧ ᑲ ᑎᐯᔨ"ᑭϥ′ Δᑌᔨᑦᑕ"ᑭ.

8 Ḷᑲ ᐁᐱᔪᕽ ᓂ ᑲ ᐊᔨᐧ ᐱᔨᑦ ᑭᑦ ᐅᑎ"ᑭ-ᕮᔨᐧ Δ·"ᑯᓐᔅᐧ ᐯᐧᑎᑯᐧ′.

9 ᑭϥᒪ ᑭ"ᑭ Δᑦᑲ·ᑌᓯ, ᒥᓇ ϥᑭᓇ¯ ϥᑲᑦ-ᑭᐁᐊ·ᕽ ᓂ ᕮᑦᑭᑌᓇᒪᑲΔ·′, ᒥᓇ ᒥ"ᑎᑎᐊ·ᐧ ᓇᑎᓇᒪᓇᓴᐧ.

10 ᑭᑦᐱᐧ Ḷᑲ ᑎᒧᑎᐊᑦ ᕮᑯᔪ"ᑭᑭ, ᐊᐧ·ᕮᕮᒧᐧ ᐁᑲ ᑯᑦᑕᑭΔ·ᓂᕽ ᑭᑭ ᐃᐧᑎΔ·ᑯᔪᐧ; ᑭϥᒪ ᐊᐣ-ᑲᑦ ᐅ ᕮᐣᐊᑭΔ·ᓂᕽ° ᑲ ᑎᐯᔨ"ᑭϥ′, Ꮀ·ᑭ ᓂᔭ ᕮᐱᐣᑯᒧᐧ ᑲ ᐣᑕᒪ.

11 ᐁᑲᐃ·ᔭ ᐊᐃ·ᔨᐧ ᑲᑕ Ḷᔪᔨᒣ°; Ḷᑲ ᑭᔭᒣΔ·ᑯΔ·ᓂᕽ ᑭᑭ ᐱᒧ"ᕮᐊᔪᐧ, ᑭᑭ ᐯᑭ ᓇᑯ′: ᑯϥᒪ ᓂ ᑲ Δ·ᐊᐧᐊᒪ° ᐊᑯᑭ ᑲ Δ·ᑭᓴᓂᔨᓯ′.

12 Ḷᑲ ᑭ ᑭᐃ·ᒥᓇ° ᐊᕮᐧᐊᑦ, ᓂᕮᑕ ᑭ" ᑭ"ᑭ ᓇᕮᐁ·ᔨᒪ° ᑭᑭ ᐯᓇᑎᑯᔪᐧ ᐊᑯᑭ ᑲ Δ·ᑭᓴᓂᔨᓯ′, Ḷᑲ ᓇᒪΔ·ᔨᐧ ᑭ" Δᑌᔨᑦᑕ ᐊᓄ"¯ ᑭᑭ ᐯΔᐣ"ᑌ′; Ḷᑲ ᓇ"Δᐸᔨᐃᐊᑯ ᐁᑯᑦᐱ ϥ ᐯΔᐣ"ᑌ′.

13 ᐊᔪᐃ·ᐱᐧ, ᓯ"ᑭᑲᐸΔ·ᔪ ᕮᐯ·ᔪᔨᓇ"ᑕᒧΔ·ᓂᕽ, ᕮᐱᑦᑯ¯ ᓇᐯᐃ·ᐧ Δ·Δ"ᑎᐧ, ᒪᑦᑲΔ·ᑭᐧ.

14 ᑭᔨᑦ ᑲ"ᑭᔨᑯ ᑭᑎ"ᐣᑕᒪΔ·ᓂᐃ·ᐊ· ᑲᑕ Δ·"ᐣᕮᑲᓂᐃ·ᓇ· ᔪᑭ"ΔᐁᑦΔ·ᓂᕽ.

15 ᑭ ᓇᕮᐁ·ᔨ"ᑕᒪᓀᔨᐃ·°, ᓂᑦᔪᓂᒧᐧ, (ᑭ ᑭᑦᑯᔨᐅᓀᔨᐃ·° ᐃᑦᑌᐯᓇᑦ ᑲ Δᑕᓯᐟ, ᓂᑲᐧ ᐁ ᒥᓂᓯᐃ·ᕽ ᐁᑲ ᐅᑦᐱᐃ·ᑭᐧ ᑑᒥᓯᐃ·ᑭᐧ ᑭᑭ ᐸᒥᑦᐃ·ᑭᐧ ᐊᓂᐃ ᑲᓇᒪᐧ,)

16 ᑭᑭ Δᓯ ᐸᑭᑎᓂᓯᑦᐁᐁ·ᑲ·° ᐁᐅᑲᓂᐧ ᔑᐃ·, ᒥᓇ ᑲ ᑕ"ᒧ Δ·ᑭΔᑲᑲ"ᑭᐧ, ᒥᓇ ᑲ ᐊᐧᑦᑭᐧ.

17 ᓂ ᒥᐁ·ᔭ"ᑌᐧ ᐁ ᑭ" ᐯΔᐣ"ᑌ′ ᐃᑦᑌᐯᓇᑦ ᒥᓇ ᐸ·ᔪᓂᑦ ᒥᓇ ᐊᑲ·ᐃᑲᑦ: ᑯϥᒪ ᐊᓂᒪ ᑲ ᓇ"ᑌᐸᐃᐊᑦᐸᐧ, ᑭᑭ ᐯᑭ ᐃᐧᑎᐧ ᑲ ᐱᒥᓴᐧᐳᑲᐧ.

18 ᑯϥᒪ ᓂ ᑭ" ᐊᔪᐃ·ᐱΔᑲ·ᐧ ᓂ ᑕ"ᒪᔨᐧ ᒥᓇ ᑭᔭᐃ·°: ᐅᐁᔨ ᐅ"ᑭ ᐁᐅᔨᓂᐧ ᔑᐃ· ᑭᑭᔭ-ᒥᔨᐧ.

19 ᐅ ᕮᐁ"ᐊᐃ·ᐧ ᐁᔪᐊ ᑲ ᐊᐧᑎᑭᐧ ᑭ ᕮᕮᒥᐣ-ᑲᑲ·ᐧ, ᐊᑭ°ᕽᐊ ᒥᓇ ᑊᐃᐃᔪᕽᐊ ᓇᐣᐱᐟ ᑭ ᕮᕮᒥᐣ-ᑲᑲ·ᐧ ᑲ ᑎᐯᔨ"ᑭϥᕽ ᐃᔪ′, ᐊᔪᑭ ᐅᕮᐁᒥᐊᐃ·ᐧ Δ·ᑭᔨᐃ·ᕽ ᑲ ᐊᐧᑎᐧ.

20 ᑲ"ᑭᔨᑯ ᐊᓂᑭ ᑭᑭᓴᓂᓇᐃ·ᐧ ᑭ ᕮᕮᒥᐣᑲᑲ·ᐧ. ᐊᐁᕮᒥᐣᑲᐧ ᑲᓇᒥ ᐅᑫ"ᐧΔ·ᓂᕽ.

21 ᓂ ᕮᕮᒥᐣᑲϥΔ·ᐧ ᓅᑦ ᕮᐧ, ᑎΛᔨᐅ·ᓂ ᒥᑎ"ᑭ ᐅ"ᑭ.

22 ᑭᑦᐱᐧ ᐊᐃ·ᔨᐧ ᐊᔨᓯᔨᓂᑯ ᐁᑲ ᔭᑭ"ᐊᑭ ᑲ ᑎᐯᔨ"ᑭϥᔨ′ ᑭᔭᑦ ϥᐧ·ᐧᑕ, ᑭᔨᐧ ᑲᑕ ᐊᓇᑎᒪ Ḷᐧᐊᐧᐊᒥᐃ·°.

23 ᐅ ᓅᓯᑲᒪϥΔ·ᐧ ᑲ ᑎᐯᔨᒥᔪᕽ ᑭᔭᑦ ϥᐧ·ᐧᑕ′ ᑭ ᑲ Δ·ᑎΔ·ᑯᐧᐃᐊ·°.

24 ᓂ ᔭᑭ"ᐃᐁ·Δ·ᐧ ᑭ ᑲ Δᐧ Δ·ᑎΔ·ᑯᐧᐃᐊ·° ᑲ"ᑭᔨᑯ ϥᐧ·ᐧᑕ′ ᑭᔭᓯᕽ. ᐁᒣᐧ.

ᐊᐧᔨᐧ ᐊᐣᑎᐧ ᓅᓴᐧ° ᐁ Ꮭᓯᓇ"ᐊᒪᐃᐧ′ ϥᐧᐃᐧᑎᐊᓇ.

Ḷᑎᓇᒪᑲᐧ ᓂᑦᑕᐧ.

1 ᐊᐧᔨᐧ, ᐅ ᕮᐣᑎᐧᐃᒪ ᑭᔭᑦ ϥᐧ·ᐧᑕ′ ᐁᑌᔨᑦᑕᕽ ᑭᔭᓂᔨᓂ, ᒥᓇ ᑎᒧᑎ ᑭ ᒥᐃ·ᒥᓇ°, ᐊᓂᑲ ᐅᑦᐱᐧ ᑭᑦᐱᐧ ᐁᑌᔨᑦᑕ"ᑭ ᑭᔭᓂᔨᓂ ᑲ ᐊᐧᑎᐧ ᑭᑦᐱᐧ ᑲᑕ ᐊᐧᑎᐧ ᑲ ᑎᐯᔨ"ᑭϥᔨ′ ᑭᔭᓯᕽ.

2 ᓅᓯᑲᒪϥΔ·ᐧ ᑭ ᑲ Δᐧ ᐊᐧᑎᑭᐧ ᒥᓇ ᑲ ᐊᐧᑎᑭᐧ ᑭᑦᐱᐧ ᑲᑕ ᐊᐧᑎᐧ ᑲ ᑎᐯᔨ"ᑭϥᔨ′ ᑭᔭᓯᕽ.

ᑭᒃᑐᐃᓚᓂᔪ ᑭᔪᒪᓂᔪ ᑯᑲ ᓯᐃᓐᓇᐤ ᐅᐣᑎ, ᒥᓇ ᖃ ᑎᐯᓕᖅᑭᓂ ᑭᓴᓕᖅ ᑭ ᑎᐯᓕᖅᑭᑐᓇᐤ ᑭᓴᓐ ᖃᵋᐢᓂᔪ.

3 ᓴᐅᓕᖅᓯᓂᔪᓐ ᖃᑕ ᐊᔪᐤ ᐱᔪᒪᓂᔪ, ᐊᓇ ᐃᓴᐱ ᐱᓂ ᐅᐃᑦ ᑭᐃᓚᖅ ᑭ ᑎᐯᓕᖅᑭᑐᓇᐤ ᑭᓴᓐ ᖃᵋᐢᓂᔪ, ᖃ ᑭᵋᓯᐃᓚᒥᓂᔪ ᑭᔪᒪᓂᔪᓐᓇ, ᒥᓇ ᑭᔪᒪᓂᔪ ᖃᓐᑭᐤ ᖃ ᐅᐣ ᒥᓯᑌᓐᐅᑦ :

4 ᖃ ᒥᓯᑌᓐᐅᑯᔪᓕ ᖃᓐᑭᐤ ᓂ ᑭᓴᒥᔪᐃᓂᓇᓕ, ᑭᑦ ᐃᓂ ᒪᓴᑭᓐᓯᓚᓕ ᑭᑦ ᒥᓯᑌᓐᑭᐤᓂᓴ ᐊᓂᓇᐢᐤ ᐅ ᐃᓂ ᓴᐢᓯᐃᓴᒥᓂᔪᓐ ᐅᐣ ᓴᐢᓯᐃᓴᒥᓂᔪᓐ ᖃᓐᑭᐤ ᑭᔪᒪᓂᔪ.

5 ᖃ ᐃᓂ ᓴᓐᑭᓄᖃᑯᔪᓕ ᐅ ᖃᖃᐢᑕᓐᓇᓕ ᖃᵋᐢᓂᔪ, ᐅᑯᓂ ᒪᓕ ᒥᓇ ᓂ ᒥᓯᑌᓐᐅᑐᓇᓐᓂᔪ ᐅ ᐃᓂ ᒥᓐᑎᐢᓐ, ᖃᵋᐢᓂᔪ, ᐅᑯᓂ ᐅᐣ.

6 ᑭᓐᐱᓐ ᒪᓕ ᓅᓴᓐ ᖃᖃᐢᓯᐱᓕᔪᓐ, ᐅᐅᑯᓂ ᑭᑭᓴᓐᑯᔪᐃᓐᓇᐢᓂᓂᔪᓐ ᒥᓇ ᑭ ᐱᒪᑎᓂᓂᐢᓂᔪᓐ, ᐅ ᐃᓂ ᖃᓐᑭᐤᓐᐅᑎᓂᓂᔪᓐ ᐊᓂᐱᓂᔪᓐ ᑕᐱᓐᑯᓐ ᐅ ᐃᓂ ᖃᖃᐢᓯᐱᓕᔪᓐ ; ᐊᐢᓴᐤ ᑭᓐᐱᓐ ᒣᔪᐅᐤᐅᑯᓂᓂᐢᓐ, ᐅᐅᑯᓂ ᐅᐣ ᑭ ᒥᓯᑌᓐᐅᑎᓂᔪᓐ ᒥᓇ ᑭ ᐱᒪᑎᓂᓂᔪᓐ.

7 ᒥᓇ ᐊᓂᒪᒪᓐᔪᐢᓂᔪᓐ ᐊᐢᓴᑕᑌᓄ, ᐅ ᑭᓐᑭᓴᒪᓂᔪᓐ ᐃᓂᓐᐅᑎᓂᔪᓐ ᖃᖃᐢᓯᐱᓕᔪᓐ ᖃᖃᐢᓯᐱᓕᔪᓐ ; ᐊᐢᓴᐤ ᑭᓐᐱᓐ ᒣᔪᐅᐤᐅᑯᓂᓂᔪᓐ ᒥᓇ ᑭ ᐱᒪᑎᓂᓂᔪᓐ.

8 ᓇᒪᐃᓕᖅ ᓇᑕᐅᓕᖅᑭᓐᓇᐤ, ᓅᓂᐊᓕᒥᓂᔪᓐ, ᑭᑦ ᐅᑲ ᑭᓐᑭᓴᒪᓂᔪᓐ ᓂ ᐃᓂᒥᓂᔪᓐᓇᐤ ᑲ ᑭᓐ ᑭᐅᑎᓂᔪᓐ ᐊᐢᓴᑕᑌᓄ, ᐅᑯᓂ ᒥᓇ ᑭᓐ ᐊᓂᔪᓐ ᐱᓕᒪᓐᓇᐢᓂᔪᓐ ᐅᐣ ᐊᐢᓴᑕᑌᓄ ᐊᐢᓴᑕᑌᓄ

ᐃ·ᓴ ᓂᓴ ᓂ ᑭ" ᒥ"ᑭᓴᐁ·ᐃᔨ, ᒪᒃ ᐊᐱᓗᓪ ᐱᓀ: ᐁᒃ ᑲ"ᑭᓴᐁ· ᑭᑉ ᐊᓪᒋᒥᒋᒃ·°.

6 ᐁᓀᓀᔪ ᐅᒪ ᑲᒃ·ᕿᓯᐃ·› ᑲ ᑭ" ᔨᓪᓯ ᐁᓀᔨᐃ· ᐋᓄᓯᓂ°, ᒥ"ᑎ′ ᑲ ᔨᓪᑭᕀ.

7 ᐁᓀᓯ ᒪᒃ ᑫ·ᓪᑭᐃᓯ, ᓇᐊ·ᒉ ᑭ ᑲ ᑭ" ᔭᓄᓂ"-ᕆᒪᐊ·ᒋᐊ·°, ᒋᓇ ᑲ ᑭ" ᒥᔪᑌ"ᐁᐊ"ᒋᐊ·°, ᒪᓪᓀᒉ ᐃᔨ ᐃ·ᓴ ᐁᐅᓀ ᔨᐃ·ᑲᓄ ᑲᑕ ᓇᓪᐱᒥ ᓀ"ᒋᓪᓕᒍᐃ·›. ᐅᓀᓀᔪ ᐅᒪ ᑲ ᑭ" ᔭᓄᓂ"-ᕆᒪᐊ·ᒋᐊ·°, ᒥᓇ ᑲ ᑭ" ᒥᔪᑌ"ᐁᐊ"ᒋᐊ·°, ᒪᓪᓀᒉ ᐃᔨ ᐃ·ᓴ ᐁᐅᓀ ᔨᐃ·ᑲᓄ ᑲᑕ ᓇᓪᐱᒥ ᓀ"ᒋᓪᓕᒍᐃ·›. ᐅᓀᓀᔪ ᐅᒪ ᑲ ᑭ" ᔭᓄᓂ"-ᕆᒪᐊ·ᒋᐊ·° ᐁ

17 ᐊᓪᓚ ᑲ ᑎᑎᕕᐅᖏᓐᓂᕐᒥᐅ ᐅᑎᓂ ᐊᖏᓐᓂᕐᒥᐅ : ᐃᑌ ᒪᓕ ᐅ ᐊᑦᓴᓂᐅ ᑲ ᑎᑎᕕᐅᖏᓐᓂᕐᒥᐅ ᐅ ᑕᐱᒍᖅ·, ᐅᑯᑦ ᐃᖏᑕᒥᓂᐅᓐᓂᐅ.

18 ᐃᓚᓄ ᖃᖏᑦᓂ ᑭᒍᓐᓇ, ᒪᓂᔪ ᑭᓐᑮᓂᓴᓐᓇᔨ ᑭ ᐊᓱᐸᑌᓐᓂᐅ ᑕᐱᓐᑯᒻ ᐊᓱᐸᒧᐊᓐᓇᔨ ᐅ ᒪᒧᖅ-ᕕᓂᓂᐅᓐᓂᐅ ᑲ ᑎᑎᕕᐅᖏᓐᓂᕐᒥᐅ, ᑭ ᑲᓐᓂᑎᐅᓂᐊᓂᖃᔨ ᐅᖏᓪ ᒪᒧᖅ"ᓂᕐᒥᐅ ᐅᓂᓐᓂᐊᓂᖃᔨ ᐅᓂᓐᓂᐊᓂᖃᔨ ᐅᓪᓗ, ᐊᓱᐸᑦ ᐅᓪᓗ ᑲ ᐊᓱᑎᒃᓴᖅ ᐅ ᑕᖅᑎᓂᒥᓂᐅ ᐅᓪᓗ ᑲ ᑎᑎᕕᐅᖏᓐᓂᕐᒥᐅ.

ᒪᓂᓇᒪᓕᒃ ᖃᐅ.

1 ᐁᑯᓗ ᒪᓕ ᐅ ᐊᓱᐸᒋᑕᖅ ᐅ ᐊᑦᓴᓐᓂᖅ ᐅᒪ ᐸᒥᐢᕕᐊᔪᓐ, ᑲ ᑭᒦ ᐃᓗ ᐅᓂᓇᒪᖅ ᑭᓴᐊᓚᑎᓯᐃᓪᓐ, ᓇᒪᐃᓕᓴ ᓂ ᓇᓴᑭᓕᖅᑐᐃᓪᓐ.

2 ᐃᓚᓄ ᐅ ᑭᒦ ᐅᓪᐱᓇᒪᖅ ᐊᓂᐃ ᑲ ᑲᓂᓂᐊᓚᑎᓯᐃᓪᓐ ᐅᓪᓗ ᑲᓂᓂᐊᓚᑎᓯᐃᓪᓐ, ᐅᑲ ᑲᑲᔾᓂᓯᐃᓪᓐᓂᖅ ᐅ ᐱᒧᒪᓐᓂᖅ, ᐊᐅ" ᓇᒪᐃᓕᓴ ᐅ ᐅᓪᐱᓇᒪᖅ ᐅᓪᓗ ᐅᓪᐱᓇᒪᖅ ᐅᓪᓗ ᑲ ᑎᑎᕕᐅᖏᓐᓂᕐᒥ

ᓇᒋᐁᐧᓄᖅᐧᑎᓇᐧ ᑭᓕ ᓇᑲᒋᒪᕽ ᐅᒪ ᒥᓴᐤ, ᐁᓀᓗ ᑭᓕ ᐃᐧᑎᒋᐧᓴᕽ ᑲ ᑎᐱᓄᖅᑭᑫᐟ.

9 ᐁᓀᓗ ᒪᓴ, ᐊᐧᑐᐧᑫᓇᓄᐤ, ᐊᓂᒪ ᑭᐢᐱᐧ ᐃᐧᑎ-ᐊᐧᖁᓀᓗ, ᐊᐧᑐᖅᐧ ᐅᑲ ᐃᐧᑎᐊᐧᖁᓀᓗ, ᑭᓕ ᐃᓀ ᐅᑎᓂᓀᓗᓴᕽᕽ.

10 ᑭᑫᒪ ᑲᖅᓴᐤ ᑭ ᑲ ᓄᓀᓀᓇᓄ ᐁ ᐃᓀ ᐅᑎᐢ-ᑲᐊᐧᑢᐱᐧ ᐅ ᓇᓀᐁᐧᐊᐧᐱᐃᐧᐣ ᑲᕽᐢᐟᐧ; ᐁᓀᓀ ᑲ ᐃᐊᓀᓇᓂᐃᐧᐟ ᓀᓕ ᐅᑎᓇᒥᕽ ᐊᐧᓂᒪ ᑲ ᔨᐊᒥᕽ ᕮᕽᐃᐧᕽ, ᐊᐧᓂᒪ ᑲ ᑭᐟ ᐊᐢᓀᓀᓀᓇᑫᕽ, ᑭᐢᐱᐧ ᒣᐊᓄᐟᓀᓀᓇᐧᐣ ᑲᐊᐧᓀᓀᓇᐧᐣ ᓄᑫ· ᐊᐧᐣᐟ.

11 ᐁ ᑭᐢᓀᓀᐊᒪᕽ Ꮮᑲ ᐅ ᓀᐢᐃᓂᓀᓀᓇᐧᐣ ᑲ ᑎᐱᓄᖅᑭᑫᐟ, ᓂ ᓀᐟᐢᑭᒪᓇᓇᐧ ᐊᐢᓀᓀᓇᐧᐣ ᑲᕽᐢᐟ; Ꮮᑲ ᐃᐧᕽ ᑭᓴᓀᓀᐊᐧᐣ: ᓀᓇᓀᓀᓇᐧᐣ ᑲᕽᐢᐟ ᑭᐢᐱᐧ ᐅᑲ ᐃᐧᑎᐊᐧᖁᓀᓗᓴᕽᕽ.

11 ᐁ ᑭᐢᓀᓀᐊᒪᕽ Ꮮᑲ ᐅ ᓀᐢᐃᓂᓀᓀᓇᐧᐣ ᑲ ᑎᐱᓄᖅᑭᑫᐟ, ᓂ ᓀᐟᐢᑭᒪᓇᓇᐧ ᐊᐢᓀᓀᓇᐧᐣ ᑲᕽᐢᐟ; Ꮮᑲ ᐃᐧᕽ ᑭᓴᓀᓀᐊᐧᐣ: ᓀᓇᓀᓀᓇᐧᐣ ᑲᕽᐢᐟ ᑭᐢᐱᐧ ᐅᑲ ᐃᐧᑎᐊᐧᖁᓀᓗᓴᕽᕽ.

12 ᑭᑫᒪ ᓇᒪᐃᐧᓴ ᒥᓇ ᑭ ᒥᐊᐧᑎᒧᐢᐃᓂᓀᓀᓇᐧᐣ ᓅᓴᓇᐧᐣ ᐁ ᐊᐢᓀᓀᓇᐧᐣ ᐊᐧᑐᐧᑫᓇᓄᐤ, Ꮮᑲ ᑭ ᓂᓀᓀᓇᐧᐣ ᑲᕽᐢᐟ ᑭᐢᐱᐧ ᐅᑲ ᐃᐧᑎᐊᐧᖁᓀᓗᓴᕽᕽ.

13 ᐸᐢᐱᐧ Ꮮᑲ ᐁᓀᐃᐧᑭᐊᓀᓀᐃᐧᐊᐧᑫ ᑭᓴᓀᓀᓇᐧᐣ ᐊᐧᑐᐧᑫᓇᓄᐤ, ᑭᐢᐱᐧ ᐅᑲ ᐃᐧᑎᐊᐧᖁᓀᓗᓴᕽᕽ.

14 ᑭᑫᒪ ᐅ ᐱᑭᐢᐃᐁᐧᐃᐧᐣ ᑲᐟᐢᐟᐧ ᓂ ᓀᐟᐢᑭᓀᓀᓇᐧᐣ ᐅᑲ ᐃᐧᑎᐊᐧᖁᓀᓗᓴᕽᕽ.

15 ᐊᓂᒪ Ꮮᑲ ᐁ ᑭᐢᓀᓀᓇᐧᐣ ᑲᕽᐢᐟ, ᐁᓀᓀ ᑲ ᐃᐧᑎᐊᐧᖁᓀᓗᓴᕽᕽ.

16 ᐁᑲᐧ Ꮮᑲ ᓇᒪᐃᐧᓴ ᐊᐃᐧᓴᐟ ᐊᐧᑐᐧᑫᓇᓄᐤ ᓂ ᑭᐢᐱᐧ ᐅᑲ ᐃᐧᑎᐊᐧᖁᓀᓗᓴᕽᕽ.

17 ᐁᐅᓀᓀ Ꮮᑲ ᐅᐢᐱᐧ, ᑭᐢᐱᐧ ᐊᐃᐧᓴᐟ ᐊᐧᑐᐧᑫᓇᓄᐤ ᑲᐟᐢᐟᐧᐣ ᐊᐧᑐᐧᑫᓇᓄᐤ, ᑭᐢᐱᐧ ᐅᑲ ᐃᐧᑎᐊᐧᖁᓀᓗᓴᕽᕽ.

18 ᑲᐢᐱᐧᓄᐤ ᑫᑲᐟᐧᓴ ᐅᐢᐱᐧ ᐊᐧᑐᐧᑫᓇᓄᐤ ᑭᓴᓀᓀᓇᐧᐣ, ᐊᓇ ᑲ ᑭᐢ ᐅᑭᐢᐱᐧᐃᓀᓀᓇᐧᐣ ᑎᐱᓄᖅᑭᑫᐟ, ᑭᐢᐱᐧ ᐅᑲ ᐃᐧᑎᐊᐧᖁᓀᓗᓴᕽᕽ.

19 ᑭᐢᐱᐧ ᑭᐢᐱᐧᐃᐧᐣ ᑭᐢᐱᐧ ᐅᑲ ᐃᐧᑎᐊᐧᖁᓀᓗᓴᕽᕽ.

20 ᐁᑲᐧ Ꮮᑲ ᓅᓴᐧ ᐁ ᐃᐧᑎᐊᐧᖁᓀᓗᓴᕽᕽ.

21 ᑭᑫᒪ ᐃᐧᑎᐊᐧᖁᓀᓗᓴᕽᕽ.

Ꮮᑎᓇᒪᓴᐧ ᓂᓀᒃᓗᓯ.

1 ᓅᓴᓇᐧ Ꮮᑲ, ᐁ ᒪᒧᐃᐧ ᐃᐧᑭ ᐊᐧᑐᐧᑫᒪᑭᐢᐟ, ᑭ ᓇᒋᐁᐧᓄᖅᐧᒋᒪᑎᓇᐧ ᑕᐢᐧ ᐁᑲ ᐱᑲᐧᓂᒋᐧ ᑭᐢ ᑕᑎ-ᓇᒣᐠ ᐅ ᓅᓀᐟᑲᑫᐃᐧᐣ ᑭᐢᒪᓕᓂᐢ.

2 (ᑭᑫᒪ ᐃᑌᐧᐤ, ᑭ ᑭᐢ ᐯᐧᐢᑎᐧᐣ ᐃᐢᐣᐃ ᐊᐧᑐᒪ ᐁ ᓇᐢᐃᐧᓴᐧᓄᐤ, Ꮕᓇ ᐁ ᐱᒪᑭᐃᐧᐁᐧᐃᐧ ᑭᓀᐟᑲᓀᓀ ᑭ ᑭᐢ ᓅᓀᐟᑲᑫᐃᐧᐣ: ᑭᐢᐧᐟ, ᐊᐧᓄᐢᐣ ᐅᒪ ᐱᒪᑭᐢᐃᐧᐃᐧᐃᐧ ᑭᓀᐟᑲᑫᐃᐧᐤ.)

3 ᐁᑲ ᓇᓀᐧᑐᐧ ᑭᐢ ᐃᐧᕽ ᓇᔪᐢᑎᐃᐧᓇᐁᐧᐃᐧᐃᐧᓴᕽ, ᐁᓀᓀ ᐅᒪ ᐸᑎᐢᑫᐃᐧᐃᐧᐣ ᐁᑲ ᑭᐢᐱᐧ ᐊᐢᑎᒣᐢᐢᑎᐧᐣ:

4 Ꮮᑲ ᒥᓀᐧ ᐃᐧᕽ ᓇᐢᐁᐧᐃᐧᑎᓀᓀᐃᐧᓴᕽ ᐊᐧᑐᑭ ᐅ ᔪᓕᒥᐁᐃᐧᑭᓀᓀᓗᓴᕽ, ᒥᐢᔪᐃ ᓴᐟᐁᐧᐃᐧᐢᑎᐧᐣ-ᐃᐧᑐᐧᕽ, ᓅᑲᐧᓇᐧᐃᐧᐢᑎᐧᐣᐃᐧᑐᐧᕽ, ᐊᐧᐃᐧᑐᐧᒣᐢᐢᑎᐧᐣᐃᐧᑐᐧᕽ, ᐊᐧᐃᐧᑐᐧᒣᐢᐢᑎᐧᐣᐃᐧᑐᐧᕽ,

5 ᐸᔪᔭᑌᐅᐃᐧᓇᐧᑐᐧᕽ, ᑭᔪᐅᐃᐧᓇᐧᑐᐧᕽ, ᔪᓀᐟᐢᑎ-ᑲᐃᐧᓇᐧᑐᐧᕽ, ᐊᐧᑐᖅᑫᐃᐧᑐᐧᕽ, ᐊᓀᐃᐧᐊᐧᓇᐧᑐᐧᕽ, ᐊᐧᐃᐧᑐᐧ-ᓇᓅᑌᐃᐧᓇᐧᑐᐧᕽ;

6 ᐯᐢᑭᐃᐧᓇᐧᑐᐧᕽ ᐅᐢᐱᐧ, ᑭᐢᐱᐧᖅᐢᑭᒪᐃᐧᓇᐧᑐᐧᕽ ᐅᐢᐱᐧ, ᑭᔪᐃᐧᐁᐧᐃᐧᓇᐧᑐᐧᕽ ᐅᐢᐱᐧ, ᓅᓇᐁᐧᐟ ᐊᐢᐱᐧ ᐅᐢᐱᐧ, ᐅᓅ ᓅᓀᔪᓀᐟᐃᐧᓇᐧᑐᐧᕽ ᓴᐢᐱᐧᐃᐧᓇᐧᑐᐧᕽ ᐅᐢᐱᐧ:

7 ᒋᐯᐧᐃᐧᓇᐧᑐᐧᕽ ᐅᐢᐱᐧ, ᑭᔪᒪᓂᐢ ᐅ ᑲᐢᑭᐢᐱᐧᐅᐃᐧᐃᐧᓇᐧᑐᐧᕽ ᐅᐢᐱᐧ, ᑲᐧᔭᐢᐟ ᐃᐧᕽᐯᐧᐃᐧᓇᐧᑐᐧᕽ ᓄᓂᓀᑫ ᐊᐧᐣᓀᐧ ᐁ ᐃᐧᕽ ᐅᑭᐢᐱᐧᓂᐢᑭᑭᐢᐱᐧᕽ ᒥᓇ ᓇᒪᐢᐟ-ᑎᓂᓀᓇᐧᐣ;

8 ᑭᐢᐱᐧᖅᐢᒋᐃᐧᐃᐧᓇᐧᑐᐧᕽ ᒥᓇ ᒪᑎᖅᐢᒋᐃᐧᐃᐧᓇᐧᑐᐧᕽ ᐅᐢᐱᐧ, ᒪᒧᑭᑭᓄᐃᐧᓇᐧᑐᐧᕽ ᒥᓇ ᑭᐊᐧᑭᑭᓄᐃᐧᓇᐧᑐᐧᕽ ᐅᐢᐱᐧ: ᐅᑲᑲᔪᐃᐧᑎᐁᐧᐢᐣᐲ, Ꮮᑲ ᑫᑲᐱᐧ ᓂ ᒋᐸᐧᓇᐧ;

9 ᐊᓂᑭ ᐅᑲ ᑲ ᑭᐢᐱᐧᖅᑎᐢᐟ, Ꮮᑲ ᑎᐢᓂ ᐁ ᑭᐢᐱᐧᖅᑎᐢᐟ, ᐊᓂᑭ ᐁ ᓂᐱᐧᐟ, ᑲᐢᐧᐟ, Ꮮᑲ ᓂ ᐱᒪᑎᐢᐃᐧᓇᐧ, ᐊᓂᑭ ᐯᐸᐢᐁᐧᐃᐧᐟ, Ꮮᑲ ᓇᒪᐃᐧᓴ ᓂ ᐸᐢᐃᐧᐊᐧᐣ;

10 ᐊᓂᑭ ᑲᑫᑫ ᑲ ᑭᐟᓇᐁᐧᐃᐧᐢᐟ, ᑲᑫᑫ Ꮮᑲ ᐁ ᒥᓀᐧᐃᐧᐊᐧᐸᐟ, ᐊᓂᑭ ᑲ ᑭᑎᒪᑭᐟᐟ, Ꮮᑲ ᒥᐢᑎᐧᐣ ᐊᐃᐧᓴ ᐁ ᐁᐧᐃᐧᐊᐧᐣᐟ; ᐊᓂᑭ ᐅᑲ ᑫᑲᐱᐧ ᑲ ᐃᐧᑎᐟ, Ꮮᑲ ᑲᐢᑭᐢᐱᐧᖅᑫᑲᐱᐧ ᐁ ᑎᐢᐱᐧᐢᑭᐢᐱᐧᕽ.

11 ᐅ ᑲᐟᐢᐟᐧᐃᐧᐊᐧᓇᐧ, ᑭ ᒋᐢᑭᐢᐱᐧᐅᐃᐧᓇᐧᐣ ᓂ ᔨᓂᓀᓇᐧ, ᒥᐢᐟ ᐃᐧᕽ ᐊᓂᒪ ᓂ ᑌᐢᐃᓀᓇᐧ.

12 ᓀᒪᐃᐧᓴ ᑭᔪᐁᐧᐟ ᑭ Ꮮᒥᐢᑎᐧᐁᐧᐢᐣᐃᐧᓇᐧᐣ ᓂ ᐅᐢᐱᐧᐃᐧᐣ, Ꮮᑲ ᑭᔪᐁᐧᐟ ᑎᐢᐣᐃᐧᓇᐧᐣ ᐁᐢᐱᐧᐃᐧᐣ ᐁᑲ ᑭᐢᐱᐧᐃᐧᐣ ᐁᑲ ᐃᐧᑎᐊᐧᖁᓀᓗᓴᕽᕽ.

13 ᐁᑲᐧ Ꮮᑲ ᓅᓴᐧ ᐁ ᐃᐧᑎᐊᐧᖁᓀᓗᓴᕽᕽ.

14 ᐁᑲᐧ Ꮮᑲ ᓅᓴᐧ ᐁ ᐃᐧᑎᐊᐧᖁᓀᓗᓴᕽᕽ.

15 ᒋᓂᓀ ᒥᓇ ᑫ ᑭᐢᐱᐧ ᐃᐧᕽ ᒥᐁᐧᐢᐣᐃᐧᓇᐧᐣ ᐃᐧᑎᐊᐧᖁᓀᓗᓴᕽᕽ.

16 ᒡᓂᓯ ᒥᓇ ᓀ ᑭᑦ ᐃᓯ ᓇᖏᐃᓐᓄᑦᑕᒍᒃᓵᓄᖅ ᐊᓂᒪ ᑭᓴᒪᓂᔨ ᐅ ᕆᔨᒥᖏᐊᐃᓕᐅᑦᑐᒃ ᐊᓂᒪ ᑭᓂᑭ ᒪᓂᔨᑦᑐᓐᓇ? ᑭᑫᒪ ᑭ ᔨᕆᔨᒥᖏᐊᐃᓕᒥᑎᐊᓕᐅᓂᓐ ᐊᓇ ᑲ ᐱᒪᑎᓯᑦ ᑭᓴᒪᓂᔨ; ᑲ ᑭᑦ ᐃᑌᓯ ᑭᓴᒪᓂᔨ, ᓂ ᑲ ᐃᓱᑭᒪᓕᓵᑦ, ᒥᓇ ᓂ ᑲ ᐱᒧᒡᒡᐊᓵᑦ, ᓅᓴ ᓂ ᑲ ᐅᑭᓴᒪᓂᔨᑎᒥᓵᑦ, ᐅᓄᓯ ᐃᓱᒡᐊᓕᓱᓂ ᓂ ᑲ ᐅᑕᓴᓯᓴᓂᒥᒪᓕᐊᓵᑦ.

17 ᐁᐅᓄ ᐅᑎᑭ ᑫ ᐯ ᐊᓱᐃᓱᓴᐊᑦ ᐃᑕ ᑲ ᐊᐅᑭᑦ, ᒥᓇ ᑫ ᕿᑲᓂᐃᓯᓴᐊᑦ, ᐃᑌᓱᓂ ᑲ ᑎᐯᐅᑦᑭᑫᐟ, ᒥᓇ ᐅᑲᐃᓱ ᓴᒥᓇᒪᑦ ᐊᓂᒪ ᑲ ᓂᕿᑦᕿ, ᐅᓄᓯ ᑭ ᑲ ᐅᑕᓴᓯᓂᓂᓇᐃᓐᓄ, ᒥᓇ ᑭ ᑲ ᐅᑕᓴᓯᓂᓂᓇᐃᓐᓄ, ᐃᑌᓱᓂ ᑲ ᑎᐯᐅᑦᑭᑫᐟ

ᐊᓂᐅᓕᒧᖏᑉᐳᓪ, ᒪᒃ ᓄᒃᓴ ᑭᓯ" ᐸᑭᑎᓂᓗᑦᑕᐅᓛᐊᓂ ᑲ ᑎᐅᓕᖏᑎᓂᔨᓪ, ᐅᑯᓗ ᒥᓇ ᓄᔨᓪᓚᐅᓂᔨ ᑲ ᐃᑌᓕᑦ ᑭᓴᒪᓂᔪ.

6 ᐁᑯᓗ ᐅ ᑭ" ᐃᓗ ᓇᑎᐅ·ᓕᖏᑕᒪᐊᓛᑭᓛᑎᑦ ᑕᑦᑎ, ᐊᓂᒪ ᑲ ᑭ" ᓗᐯ· ᔨᑎˣ, ᐅᑯᓗ ᑎᓂ ᑭᓗ"ᒋᓛᓗᓂᔪ ᐁᐅᑯᓛ ᐊᓂᒪ ᓄᓗᒃᒪᐃᑲᐃᓂᔪ. •

7 ᐁᐅᑯ ᒪᒃ ᐅ"ᑎ, ᐅ ᑭ" ᐃᓗ ᐅ·ᓵᑎᓗᓂᔪ ᑲ"ᑭᓴᐅ° ᑫᑲ:ᓱˣ, ᒋᐯ·ᔪᓕᖏᑕᒧᒪᐃᐅ·ᓂˣ, ᒥᓇ ᐱᑭᑫ·ᐃ·ᓂˣ, ᒥᓇ ᑭᑫᖏᓕᒪᐃᐅ·ᓂˣ, ᒥᓇ ᑲ" ᑭᓴᓂᔪ ᐊᓂᒪ ᐃᓗᑭᓂᔪ ᐊᐅᑯᓛᓂᔪ, ᒥᓇ ᐅ ᐃᓗ ᓴᑭ"ᐃᓴᓗˣ, ᑭᓴᑦ ᒪᒃ ᐁᐅᓗ ᒥᓇ ᐃᓗ ᐅ·ᓵᑎᓗᓂᔪ ᐅᑎ ᐃᓗ ᑯᓂᓗᓂᔪ ᑲᑭᑦᑕᐅᓛᐊᓂᓂˣ.

8 ᓇᒪᐃᓴ ᑲᑫᑭᒧᐅᓂᔪ ᓅ"ᑎᓂ ᐊᓴᒥᑦ, ᒪᒃ ᐅ ᒋᑲᒉᒧᐃᐅᓂᓛᓂˣ ᐊᓂᒪ ᑯᑦᑕᔪ ᐅ"ᑎ, ᒥᓇ ᑭᓂ ᑭᑫᖏᓕᒪᐃᐅ"ᒋᑲᓂˣ ᑭ ᓴᑭ"ᐃᐅᓂᓂᔪ.

9 ᑭ ᑭᑫᖏᓕᑌᓛᓛᓂᔪ ᐅ ᓅᓗᒃᒪᐃᑲᐃᓂᔪ ᑲ ᑎᐯᓂ ᑭᓂᓗᓂᔪ ᐅᑯᓗ ᐁᐅᓛᓂᔪ ᐊᓂᒪ ᑭᓂᓗᓂᔪ ᐅᑎ ᐅ ᑭᓂᓗᓂᔪ ᐅᑎ ᑭᑫᖏᓕᒪᐃᐅ·ᓂˣ ᑭ ᐅᑎ ᐅᑎ ᑭ" ᐅᑎᓂᔪ ᐅᑎ ᐅᑎᓂᔪ ᐅᑎ ᐅᑎᓂᔪ ᐅᑎ

ᑌᐢᐃˣ, ᐁᑯᓗ ᑭᐳᑦ ᑲᑕ ᐃᓗ ᒣᑭᵒ; ᓇᒪᐃᓴᐧ ᓄᑭᑕᐧᓐᑕᓗᒍᓐᓂˣ, ᐊᐳᐢ ᑫᐢᑲᑲ; ᑭᑫᒪ ᑭᓴᒪᓂᐃ ᓴᑭᐢᐁᵒ ᑲ ᐊᐧᑎᐯᐢᑕᓗᒍᓐ ᒣᑭᐳᐣ.

8 ᒥᓇ ᑭᓴᒪᓂᐃ ᑲᵒᑭᐢᑦᵒ ᑭᑭ ᐃᓗᓯ ᐁᐧᓄᑦ <ᓕᐳᐃᑯᓴᐧᓘ ᑲᐢᑭᑲᵒ ᓅᓯᑲᒪᐃᐣᐢ: ᐁᑯᓗ ᐁᑯᓕᑯᓘˣ ᑲᐢᑭᑲᵒ ᑫᑲ: ᐁ ᐊᑦᓴᐊᐢ, ᑭᑭ ᐅᐢᑭ ᐁᐧᓄᑦᑯᓴᐢ ᑲᐢᑭᑲᵒ ᒥᓕ ᐊᑐᐢᑫᐃᐧ:

9 (ᒣᐧᐢᑭ ᑲ ᐃᐸᓯᓇᐢᐃᑲᑌᐢ, ᑭᐢ ᐊᐧᐣᐣᐧᐁᐧᐣᐧᑫᵒ; ᑭᐢ ᒥᓴᐢ ᐊᓂᐃ ᑲ ᑭᑎᒪᑭᓯᓀᐢ; ᑲᐧᑦᐢᐣ ᐅᑎᓯᐧᐁᐧᓯᐃᐧᐣ ᑲᑭᑫ ᐊᑦᓀᵒ.

10 ᐁᑲᐧ ᒪᓀ ᐊᓇ ᑲ ᐅᐢᑎᓇᒪᓴᐧᐟ ᓂᐢᑕᐃᐧᐣ-ᑭᐢᑭᑲᓀᓀᵒ ᐊᓂᐃ ᐅᑭᐢᑎᑫᐊᐧ ᑯᐢᑎᓇᒪᓴᐧᐃᐧᐣᵒ <ᐢᑫᐧᓯᑲᓇ ᑭᑭ ᒪᐃᐧᒣᐢ, ᒥᓇ ᒥᐢᑕᐃ ᓇᐢᑭᑭᐢᑫᐃᐧᐣᵒ ᓂᐢᑕᐃᐧᑭᐢᑲᑲᓀᓀᵒ ᑲ ᑭᐢᑎᑲᑌᐢ, ᒥᓇ ᓇᐢᑭ-ᑭᐢᑕᐃᐧ ᐁᓇᐢᑯᓯᑯᓯ ᑭᓴᒪᓂᐃ;)

11 ᐁ ᐁᐧᐣᑯᓯᐃᑲᐃᐧᐊᐧᐢ ᒥᓯᐧᐣ ᐃᓯ ᑲᐢᑭᐳᵒ ᑭᓴᐊᐧᐣᑯᓯᐃᐧᐣᓂˣ, ᑲ ᐅᐢᑭ ᐅᐢᑲᓇᐢ ᓇᓇᐢᑯᒪᒍᐊᐧᑫᓇ-ᒪᑭᐢᐟ ᑭᓴᒪᓂᐃ.

12 ᐅᐳᒪ ᐁ <ᒥᓇᒥᐢ <ᒋᐢᑕᐢᑫᐃᐧᐣ ᓇᒪᐃᐧᐳ ᐅᑎᓇᒪᐊᐧᐊᐧᐣᐧ ᐊᑦᓀᒪ ᐁ ᐃᓯ ᑭᐧᑦᒪᑭᐟ ᐊᑦᓀ ᑲᓇᑑᑎᓯᐧᐁᐧᐣᐧᐊᐧᐣᐧ, ᒥᓇ ᐁᐧᐣᑯᓯᐃᐧᐣᐧᐊᐧᐣᐧ ᐁᑦᓀᐃ ᓇᓇᐢᑯᓯᑯᓯ ᑭᓴᒪᓂᐃ;

13 ᒣᑲᐧᐢ ᐁ ᓄᑭᒥᓂᐃᐧᐣ ᐅᒪ ᐅᐢᑎᓇᒪᐊᐧᑫᐃᐧᐣ ᒪᒪᐢᒋᐊᒣᐊᐧᐣ ᑭᓴᒪᓂᐃᐧᐣᐊᐧ ᐊᑦᓀᒪ ᐅᐢᑭ ᐁ ᐃᓯ ᑎᐢᑕᐊᑯᓯᐃᐧᐣᐧᐊᐧᐣᐧ ᐅ ᒥᐊᐧᑎᓗᐃᐧᐣᐧ ᑲᐢᑭᐧᐣᐧ, ᒥᓇ ᐊᑦᓀᒪ ᐅᐢᑭ ᑲ ᐃᓯ ᐁᐧᓄᑦᒥᓇᓇᒪᐁᐧᑲᐧᑲᐧᐣᐧ ᒥᓇ ᐊᑦᓀᐃ ᐊᑦᓀᐳᐣᐧᐊᐧᐣᐧᑎᐧᐣᐧ;

14 ᒥᓇ ᐁ ᐃᓯ ᐊᑦᒥᐢᐁᐧᑕᒪᓀᐊᐧᐣᐧ ᑲ ᐊᑦᑲᐧᑎᐊᐧᑫᐃᐧᐣᐧᐊᐧᐣᐧ ᑭᓴᒪᓂᐃ.

15 ᓇᓀᐢᑯᒪᐃᐧᓇ ᑲᑕ ᐊᑦᓀᵒ ᑭᓴᒪᓂᐃ ᐅ ᐧᐢᑭᐃᐧ ᐅᐢᑭ ᐁᑲ ᑫᑭ ᑌᐱ ᐃᐧᐢᑭᑲᑌᐢᐃᐧᐣ.

ᒪᓂᓇᒪᑲᐟ ᒥᑦᑕᐢᐣ.

1 ᑯᓀ ᒪᑲ ᐧᐢᑦ ᑭ ᓇᑕᐧᐅᐢᑕᒪᓂᓇᐧᐊᐧᐢᐧᵒ ᐁ ᐃᓯ ᓰᐢᑲᑎᐢᐟ ᒥᓇ ᐯᐯᓴᐢᑕᑲᑎᐢᐟ ᑲᵻᐃᐧᐣᐧ, ᐁ ᐃᐧᑫ-ᐃᐧᐊᐧᐢᐟ ᑲ ᒪᓕᓴᐢᑦᐃᐧᑫᐃᐧᐣᐟ, ᒪᑲ ᐁᑲ ᐁ ᐃᐧᑫᐃᐧᐊᐧᐢᐟ ᑲ ᑲᑭᐢᑕᐢᑦᐃᐧᑫᐃᐧᐣᐧᵒ:

2 ᒪᒪᑲ ᑭ ᓇᑕᐧᐅᐢᑕᒪᓂᓇᐧᐊᐧᐢᐧᵒ, ᑭᑭ ᐁᑲ ᐃᓯ ᓴᐢᑭᑭᑲᓗᐃᐧᐣᐧᐟ ᑫ ᐃᓯ ᑫᑭᓯᓇᐢ ᓴᐢᑭᑭᑲᓗᐃᐧᐣᐧᑕᒪᓀᐢᐧᵒ ᐊᑎᑭᑭ, ᐃᐢᐣᐢ ᐃᐧᑫᐃᐧᐊᐧᐢᐧᵒ, ᐃᐧᐅᐢᐃᐧᐊᐧᐢᐧᐣᐧ ᐃᓯ ᐱᒧᐧᑎᐃᐧᐣᐧ ᑲ ᐃᐢᐅᐳᒥᐃᐧᐊᐧᐢᐧᐣᐧ;

3 ᐊᑦᓀ ᐃᓴ ᐃᐧᐳ ᐃᐧᐅᐢᑭᐢᐣ ᓂ ᐱᒧᐧᑎᓇᐢ, ᒪᑲ ᓇᒪᐃᐧᐳ ᐃᐧᐅᐢᑭᐃᐧᐊᐧᐢᐧᐣᐧ ᓂ ᑎᑭ ᐅᑎᓂᐊᐧᑲᐃᐧᐣᐧ:

4 (ᓇᒪᐃᐧᐳ ᐃᐧᐅᐢᑭᐃᐧᓇᐧ ᓂ ᑕᐢᐃᐧᐣᐧᐅᐧᓇ ᐅᒪ ᑲ ᐅᑎᓂᑫᐳᐢᐟ, ᒪᑲ ᑭᐧᐢᐃᐧᐣᐧᑕᐢᐃᐧᐣᐧᐊᐧᐢᐧᐣᐧ ᐁᑲ ᐃᓯ ᑭᑭ ᑭᓴᒪᓂᐃ ᐁ ᐅᐧᑭᐢᐟ ᐁᐧᓄᑦᑭᐢᐃᐧᐣᐧᐊᐧᐢᐧᐣᐧ ᑲ ᓴᐢᑭᐧᐢᐧᐣᐧ;

5 ᐁ ᐅᐧᑭᐢ ᐁᐧᐣᐧᐊᐧᑕᐢ ᐃᑌᐢᐧᑕᒪᐃᐧᐣᐧᐅᐧᓇ, ᒥᓇ ᑲ ᑕᐧᐣ 9ᑲᐢ ᐃᑦᓀᐟ ᐊᐧᑎᓇ ᑲ ᑌᐱᐊᐧᑦᐱᑌᐢᑕᒪᓂᐟᒪᑲᐢ ᐅ ᑭᐢ9ᐢᐧᑕᒪᓀᐃᐧᐣᐧᐊᐧᐢᐧᐣᐧ, ᒥᓇ ᐁ ᐯᑕᐧᐅᐃᐧᐣᐧ ᑲᵻᐃᐧᐣᐧ, ᒥᓇ ᐁᑲ ᑲᑭᐢᑕᐢᑦᐃᐧᑫᐃᐧᐣᐧᐊᐧᐢᐧᐣᐧ ᑲᵻᐃᐧᐣᐧ ᐁᐧᓄᑦᑭᐢ

ᒪᑎᓐᒪᒃᓴ ᒥᑦᑕ"ᓱ ᐯᔭᓂᓴ'.

1 ᐱᕐᓄ ᐃᓴ ᑭ ᐃᑌᔨᑦᕽ ᑭᔪᒪᓂᔅ ᑭᓂ ᐃᑌᔨ-ᒥᓴᓵ ᓄ ᑭᐢᑫ·ᐃ·ᓄ×: ᒡᐯ· ᑭᔨᑦ ᐃᔨᓐᓇᒪᐃ·ᓵ.

2 ᑎᑫᒪ ᑭ ᑲᑫ·ᔨᓐᑕᒪᑎᓗᑌ·ᕽ ᑭᔪᒪᓂᔅᐃ· ᑲᑫ·-ᔨᓐᑕᒧᐃᐃ·ᓄ×; ᑎᑫᒪ ᑭ ᑭ" ᐃᓂ <ᑭᑎᓄᑎᓗᑌ·ᑫ ᐯᔭᓴ ᔅᓇᒥᒪᓐ, ᑭᑎ ᐃᓂ <ᑭᑎᓄᒪᓇᑌ·ᓴ ᑲᑫᓂᓴ ᑭᓂ

ᒥᓂᔨᑦ? ᐊᐅᑫᓐ ᖃᓄᖏᑦᐃᓐᓇᐅᑫᓂᓂᑦ, ᒪᓗ ᓅᑫ ᐅᑎ ᐅᑫᑎᓐᓇᑦᔨᑦ?

30 ᐱᓕᐱᓐ ᐃᓴ ᑫ ᒪᒧᖏᑦᑐᒍᐃᓐᖏᓐ, ᓂ ᑲ ᒪᒧᖏ-ᑐᒍᒧᑦ ᐃᓴ ᐊᓂᐃ ᓂ ᖃᓄᐃᓐᓂᓂᐃᓐᓇ ᐅᖏᒥ.

31 ᑭᓴᒪᓂᑦ ᒥᓇ ᐅ ᑐᐃᓐᓴ ᐊᓇ ᑲ ᑎᐅᓕ-ᒥᓂᓴˣ ᑭᓴᑦ ᑲᵝᑦᑦ, ᐊᓇ ᑲᑭᑫ ᑲ ᓴᐅᓐᓕᖏᑦᑐᓂᓂᑦ, ᑭᑫᓕᓐᑕᑦ ᐅᑲ ᐅ ᑭᓄᑭᑫᐃᓐᓴ.

32 ᑌᒪᓴᑲᓂˣ ᐊᵝᐃᐅᑦ ᑭᖖᑭᐅᑭᒪᐤ ᑲ ᑎᐅᓕᖏᑦᑕˣ, ᑭᖖ ᑲᓇᐅᐃᓐᓴᑦᑕᑦ ᐅ ᔪᑌᓇᐃᐃᓐᐃᓐᐤ ᐊᓂᑭ ᑕᒪᓯᓇᓐ ᐊᓂᓂᐃ ᓯᒪᓇᓂᔪ, ᑭᖖ ᓇᐅᐅᐃᓐᓴᑦᑕᑦ ᑭᑦ ᐅᑎᓂᓂᑦ:

33 ᐅᓂᓂ ᓴᐳ ᐃᐦᓴᒪᐃᓐᓂˣ ᓂ ᑭᖖ ᐅᖖᑦ ᓇᔭᐸᑫᓂᑲᐃᓐᓂᐳ ᐅ ᑭᖖ ᐃᓂ ᑭᓀᓐ ᒪᓗ.

ᒪᑎᓇᒪᓇᑲᓐ ᒥᑦᑕᖖᑦ ᓅᓂᓴᑦ.

1 ᓇᒪᐃᓐᓴ ᐅᔪᑫ ᑲᑦ ᑭᖖ ᒥᔪᓴᔨᐤ ᑭᑭ ᒪᒧᖏ-ᑕᓂᒧᑦᔨᑦ. ᓂ ᑲ ᓇᑌᐳ ᐅ ᐃᐦᓴᖖᐅᐃᓐᐃᓇ ᒥᓇ ᐅ ᑭᐢᑫᓴᖖᑕᒧᓂᐅᐃᓐᐃᓇ ᑲ ᑎᐅᓴᖖᑭᑫᖖᑦ.

2 ᓂ ᑭᖖ ᑭᐢᑫᓴᒪᐤ ᐊᔨᓂᔨᓂᐤ ᒥᑦᑕᖖᑦ ᓴᐅᔪᑦ ᑕᖓ ᐱᔪᓇ. ᓴᓴᑦ ᐊᑦᐱᔪ, (ᐸᑦᐱᔪ ᒥᓴᐃᓐˣ ᓇᒪᐃᓐᓴ ᑲ ᑭᖖ ᐃᐦᖖᑌᐤ; ᐊᐳᖖ ᐸᑦᐱᔪ ᐅᑲ ᒥᓴᐃᓐˣ ᓇᒪᐃᓐᓴ ᓂ ᑲ ᑭᖖ ᐃᐦᖖᑌᐤ: ᑭᓴᒪᓂᔪ ᑭᑫᓴᔨᐤᑕᖖ;) ᐅᐅᑯ ᔪᐊᐦ ᑮᓯᓇᑫᐅᑎᓂᖖᑌᐤ ᓂᑦᓀᐦᐤ ᐅ ᐊᑎ ᑮᓯᓇᐦᐤ.

3 ᓂ ᑭᖖ ᑭᐢᑫᓴᒪᐤ ᐅᑲᑯ ᔪᐃᐦ ᐊᔨᓯᔨᓂᐤ, (ᐸᑦᐱᔪ ᒥᓴᐃᓐˣ ᐊᐳᖖ ᐅᑲ ᒥᓴᐃᓐˣ ᓇᒪᐃᓐᓴ ᓂ ᑲ ᑭᖖ ᐃᐦᖖᑌᐤ: ᑭᓴᒪᓂᔪ ᑭᐢᑫᓴᒪᐤ;)

4 ᑮᓂᓯ ᐅ ᑭᖖ ᐃᓯ ᐱᑦᔪᑫ ᐅᑎᓂᓯᐃᐦᓯ ᔪᐢᐊᓭᓯˣ, ᐅ ᑭᖖ ᐯᖖᑦˣ ᒪᓗ ᐅᑲ ᑫ ᑭᖖ ᐃᑮᓂᓴ ᐃᑌᐦᐃ ᓇ, ᐊᓂᐃ ᐅᑲ ᑫ ᑭᖖ ᑲᑭᑮᓯ ᐊᔨᓯᔨᓂᐤ ᑭᑭ ᑭᓴᔪᐸᑫᓯᓯ.

5 ᐅᐅᔪ ᐊᓇ ᔪᐊᐦ ᑫ ᐅᖖᑦ ᒪᒧᖖᑕᒧᓂᑦ; ᓇᒪᐃᓐᓴ ᓴᐅ ᐅᖖᑦ ᓂ ᑲ ᒪᒧᖖᑕᒧᓂᑦ, ᒪᓗ ᐱᔪ ᓂ ᓅᓂᐃᓐᓂᐃᓐᓂˣ.

6 ᐋᓯ ᐃᐦᓴ ᐃᓴ ᓂ ᑲᓇᐯᐅᖖᑌᐤ ᑭᑭ ᒪᒧᖖ-ᑕᒧᓂᑦ, ᓇᒪᐃᓐᓴ ᒪᓗ ᓂ ᑲ ᑭᐢᑲᓂᐤ; ᑫᑭᒪ ᓂ ᐃᑮᓂᐤ: ᒪᓗ ᐊᓂᖖᑌᐤ ᓂ ᔪᐢᑎᓂᐤ, ᒪᓂᔪᐦᐃ ᐊᐅᔨᓂᐤ ᐊᐅᑦᐃᓐᓂᐤ ᐊᐅᑦᐃᓐ ᓂ ᑲ ᐃᓴ ᐃᑌᐦᐅᒪᐤ ᐃᐦᓴᖖᐅ

ᓕᑎᓪᒪᓐ, ᒥᓪ ᐅᖏ ᐅ ᒥᖏᑕᒪᖏ·º ᐃ·ᓂᓯᐃ·›, ᒥᓪ ᐱᓯᖏ·ᑎᓯᐃ·›, ᐱᓯᖏ·ᑎᓯᐃ· ᐃᑌᓕᑕᒧᐃ·› ᖏ ᑭᑊ ᐊᓕᔨᑐᓯᓐ.

ᒪᑎᓪᒪᒪᖏ› ᒥᖏᑕᑊᓯ ᓂᐟᑐᕀᑦ.

1 ᐁᐅᑯᔪ ᐅᒪ ᓂᐟᖏ·º ᐅ ᐃ·ᑊ ᐯᓇᑎᑕᖏ·º. ᐅᔨᓂᔪᐊ·ˣ ᓄᓯ ᐊᔨᐣ ᓂᐟᑐ ᐅᑕᓯᒧᐃ·›, ᖏᐃᑕᑎᓪ ᐃᑌ·ᐃ·› ᖏᑕ ᓯᑊᖏᖏᑕᓂᐊ·›.

2 ᐄᕀ· ᑭ ᑭᑊ ᐃ·ᑊᑕᒪᑎᓇᔪᐊ·º, ᒥᓪ ᑭᕀᑊ ᑭ ᐃ·ᑊᑕᒪᑎᓇᔪᐊ·º ᖏᐱᐟᓪᒾ ᐅ ᐃ·ᑎᐃ·ᕀᔪᓐ, ᓄᕀ·º: ᐊᓄᑊ ᒪᖏ ᐅᖏ ᐅ ᐃ·ᑎᐃ·ᕀᔪᓐ, ᓂ ᒪᓯᓇᑊᐊᒪᒪᑊ-ᔪᐊ·› ᐊᓂᑭ ᐄᕀ· ᖏ ᑭᑊ ᐯᒪᒪᑭᐊᑎᑎᓐ, ᒥᓪ ᖏᑊᐅᑊ·º ᔪᖏᓕᓐ, ᐊᓂᒪ ᑭᐢᐱᐊ› ᐯᕀᔪᓯᓄᓂ, ᒥᓪ, ᓇᒪᐃ·ᓄ ᓂ ᖏ ᒪᓇᓯᐃᐊ·› :

3 ᐃ·ᓄ ᐅ ᓇᕀᐣ·ᓄᖏᒪᐃᓄᓐˣ ᐅ ᐃᓯ ᑫᓯᓇ-ᐊᓄᒥ᛫ ᖏᐢᐢᓀᑊ ᓄᑊᓇᔪ ᐅᑊᑭ, ᑭᕀᔪᔪ·º ᐃᑌ ᐃᓯ ᓇᒪᐃ·ᓄ ᓄᓇᒪ›, ᒪᓇ ᑭᐢᐱᖏᓄᑊᐅᔪᔪ·› ᐱᑊᑭ ᑭᕀᔪᔪ·º.

4 ᐊᒡ ᐃᓄ ᐃ·ᓄ ᓄᓇᒥᓯᐃ·ᓂˣ ᐅᑊᑭ ᑭᑊ ᑭᐢᓀᖏ·ᓀº, ᒪᖏ ᐱᒪᑎᓯº ᐅ ᖏᐢᑭᑌᐃ·ᓯᐃ·ᓂˣ ᐅᑊᑭ ᑭᓴᒪᓀᔪ. ᓂ ᐃ·ᑭ ᓄᓇᒥᓯᒪᓇᔪ ᐃᓄ, ᓄᐢᓀᓇᔪ, ᒪᖏ ᓂ ᖏ ᐃ·ᑭ ᐱᒪᑎᓯᒪᓇᔪ ᐅᑊᑭ ᑭᓴᒪᓀᔪ ᐅ ᖏᐢᑭᑌᐃ·ᓯᐃ·ᓂˣ ᑭᓴᐣ·º ᐃᓯ.

5 ᓇᓇᑕᐃ·ᑭᐢᓂᐅᓯᐟ, ᑭᐢᐱᐟ ᑕᐯ·ᐊᓯᑊᑕᒧᐃ·ᓂˣ ᐅ ᓴᐅ·ᑫ· ; ᑫᑊᑭᓇᐃᓯᐟ. ᓇᒪᑭ ᑭ ᑭᐢᓂᐅᓯᐟᓯ-ᓇᐃ·º, ᓄᓯᓀ ᑭᓴᒪᓀᔪ ᐅᑊᑭ ᐃᐃ·ᓂᐣ ᐅ ᐅᑊᑭ, ᒥᓪ ᑭᓴᒪᓀᔪ ᐅ ᖏᐢᑭᑌᐃ·ᓯᐃ·ᓂˣ ᑭᓴᐣ·º ᐃᓯ.

6 ᓕᖏ ᓂ ᐸᔨᓴᑊᑌᐣ ᑭᑊ ᑭᐢᑫᓴᑊᑕᒧᐟ ᐅᖏ ᓂᓴᓇᔪ› ᐅ ᐅ·ᐱᓂᓇᓂᐃ·ᓴˣ.

7 ᐅᖏ· ᒪᖏ ᓂ ᕆᑊᒥᑊᐅᑕᐃ·º ᑭᓴᒪᓀᔪ ᑭᑊ ᐅᖏ ᔪᑕᒧᐟ ᖏ ᒪᓴᐃ·ᕆᐣ ; ᓇᒪᐃ·ᓴ ᐊᓂᒪ ᑭᑊ ᐃᓄ ᓇᔨᔨᓴˣ ᐅ ᓇᐅᓴᑊᔨᔨᔨˣ, ᒪᖏ ᑭᑊ ᔪᑕᒧᐟ ᐊᓂᒪ ᖏ·ᓴᓀᐣ·ˣ, ᔨᑕ ᓂᓴᓇᔪ› ᔨᐱᐣ·ᓇ ᐅ ᐃᓯᓇᔪ·ᓴˣ.

8 ᑭᑫᒪ ᓇᒪᐃ·ᓴ ᑫᖏ: ᓂ ᖏ ᑭᑊ ᔪᑐᓇᔪ› ᓇᐢᔨᐟ ᔨᐯ·ᐃ·ᓂˣ, ᒪᖏ ᐱᔨ ᔨᐯ·ᐃ·› ᐅᑊᑭ.

9 ᓂ ᒥᐅ·ᓀᑊᓇᔪ› ᐃᐢᐱ ᓂᓀᓇᒥᔨᓴᑊᑭ, ᑭᓴᔨᒥ·º ᒪᖏ ᐅ ᒪᐢᖏᐃ·ᔪᔪᓐ: ᒥᓇ ᐅᒪ ᓂ ᓇᐅᐅ·ᓀᑊᓇᔪ›, ᔨᐃ·ᔨᐟ ᐊᓂᒥ ᖏ ᑭᔪᐃᓄᔨᐃ·-ᓂᔨᐃ·º.

10 ᐅᐅᔨᓄ ᖏ ᐅᑊᑭ ᒪᔪᓇᑊᐊᒪᓐ ᐅᐅ ᐅᖏ ᐅ ᐃ·ᑎ-ᐃ·ᐸᔨᓄ›, ᒪᐢᓄᐟ ᐃ·ᑎᐸᖏ·ᐃ· ᓂ ᖏ ᔨᐸᑭᐣ ᖏᔪᔪᐃ·›, ᖏ ᐃᐸᐢᑌᐣ ᐊᓂᒥ ᖏᐢᑭᑌᐃ·ᔪᔪᐃ·› ᖏ ᑎᐯᓀᑊᑫᔪ᛫ ᖏ ᐃ·ᑊᑕᒪᑎᓇᔪᐊ·º : ᐅᔨᓂ ᑭᑊ ᑭᓴᒪᓀᔪ ᐱᑊᑭ ᑭᑊ ᑭᐢᑫᓴᑊᑕᒧᐃ·ᓂˣ ᐅᑊᑭ ᖏᐢᑭᑌᐃ·ᔪᔪᐃ·› ᖏ ᑭᑊ ᐃᓄ ᐃᓯᓇᔪ·ᓴˣ.

11 ᐃᐢᖏ·ᓴᐟ ᒪᖏ, ᓂᔨᑌᒥᑎᐣ, ᑭ ᖏ ᐃ·ᑊ ᒥᔨ-ᐊᔨᓇᔨᐃ·º, ᑭ ᖏ ᐃ·ᑊ ᑭᔪᐃᓄᔨᐃ·ᔪᔪᓇᔨᐃ·º, ᑭ ᖏ ᐃ·ᑊ ᒥᔨᑌᑊᐃᓇᔨᐃ·º, ᖏ ᖏ ᐃ· ᐱᒪᑎᓇᔨᐃ·º : ᐅᓄᔪ ᑭᑊ ᐅᑊᑭ ᖏᐢᑭᑌᐃ·ᔪᔪᐃ·ᓂˣ ᑭᓴᒪᓀᔪ ᐱᑭᑊᐃᐅᐃ·ᓂˣ ᑭᑊ ᖏ ᐃ·ᑎᐃ·ᓄᔨᐃ·º, ᑭᓴᒪᓀᔪ ᐅᑊᑭ ᐅᔨᓂᔪᐊ·› ᑭᓴᐣ·º ᐃᓯ.

12 ᐊᓴᔨᒥᓂᔪᐟ ᖏᐃᑭ ᐅᑎᐃᐃ·ᓂˣ.

13 ᖏᑊᑭᓴº ᐅᖏᐃᑭᑊᐅᐊᓄ· ᑭᑕ ᒥᒥᐢᖏᓄᔨᐃ·ᐊᓄ·›.

14 ᐅ ᓂᔨᖏᒪᓀᐃ·› ᖏ ᑎᐯᓀᑊᑫᔪᐟ ᑭᓴᐣ ᖏᐢᑭᑌᐃ·ᓯᐃ·ᓂˣ, ᒥᓪ ᐅ ᐱᑊᑭᐅᐊᓄᑊᐅᔪᔪ·› ᑭᓴᒪᓀᔪ, ᒥᓪ ᐅ ᐃ·ᑎᐃ·-ᐅ·ᐃ·› ᖏ ᖏᐃᓂᔨᐃ·ᓂˣ, ᖏᑊᑭᓴº ᑭ ᖏ ᐃ·ᑎ-ᐃ·ᓄᔨᐃ·º. ᐅᒣᐣ.

ᔨᐟᔭ ᐊᐳᐢᑎᔭ ᐅ ᒪᔨᓇᑊᐊᒪᐃ·ᐟ ᖏᔭᐅᓯᐊᓇ.

ᒪᑎᓇᒪᖏ› ᓂᐟᑐᕀᑦ.

1 ᔨᐟᔭ, ᐊᐳᐢᑎᔭ, (ᓇᒪᐃ·ᓴ ᐊᐳᔨᓄᓂᐊ·› ᐅᑊᑭ, ᓇᒪᐃ·ᓴ ᐊᐳᔨᓄᓂᐣ ᐅᑊᑭ, ᒪᖏ ᑭᓴᒥ ᖏᔭᐃ·º ᐅᑊᑭ, ᒥᓪ ᑭᓴᒪᓀᔪ ᐅ·ᔨᑊᐃᐃ·ˣ, ᐊᓇ ᖏ ᑭᑊ ᐸᔨᓇᔪᐟ ᓂᐳᐃ·ᓇˣ ᐅᑊᑭ ;)

2 ᒥᓇ ᖏᑊᑭᓴº ᐊᓂᑭ ᐅᔪᑌᒪᒪᐊ·› ᖏ ᐃ·ᑎ-ᐃ·ᑭᑊ, ᐊᓂᐃ ᐅᐸᔨᐃᐊ·› ᖏᔭᐃ·º, ᖏ ᐃᓯᓇᔪ·ᓴˣ ᐅᑊᑭ ᖏᔭᐃ·º :

3 ᓄᔨᑊᖏᒪᓀᐃ·› ᖏ ᐃ·ᑊ ᐊᔪᓇᔨᐃ·º, ᒥᓇ ᑭᔪ-ᐊᐃ·ᔨᐃ·› ᑭᓴᒪᓀᔪ ᐅ·ᔨᑊᐃᐃ·ˣ ᐅᑊᑭ, ᒥᓇ ᖏ ᑎᐯᓀᑊᑫᔪᐃᓄᓐˣ ᑭᓴᐣ ᖏᔭᐃ·º ᐅᑊᑭ,

4 ᐊᓇ ᑭ ᒪᒥᐃᑊᑎᐃᐊ·ᓂᐊᐊ· ᖏ ᑭᑊ ᐅᑊᑭ ᐸᑎᑎᓂᐊᐟ ᐅᒪ ᐊᓇᑊᐊᒪᐃ·ᐟ ᐅᖏ ᐃᐢᐱᐊᐣ·ᓂˣ ᐅᑊᑭ ᐃᓯᓇᔪ·ᓴˣ.

5 ᐊᓇ ᑫ ᐊᔨᐟ ᒪᒪᑊᐊᒪᐃ·› ᖏᑫᑫ ᒥᓇ ᖏᑫᑫ.

6 ᓂ ᒪᒪᖏᑌᐣ ᐅ ᐃᓯ ᑭᓴᐸ ᐃᖏᑌᓂᖏᐃᐊ·ᔪᔪ ᐅᑊᑭ ᐊᓇ ᖏ ᑭᑊ ᓇᐅᒥᓯᔪᔪ› ᐅᒪ ᐃᐸ ᐅ ᓂᔨᖏ-ᒪᑫᐃ·ᓂˣ ᐊᓇ ᖏᔭᐃ·º, ᒥᓪ ᔨᐸᔪ ᒥᐃᐟ ᒥᐅ·ᑭᒪᒪᐃᐊ·› ᐅ ᒥᐅ·-ᑭᒪᒪᐃ·› ᖏᔭᐃ·º ᐅᑊᑭ,

7 ᓇᒪᐃ·ᓴ ᒪᖏ ; ᒪᖏ ᐃᑊᐟᐃᐊ·› ᐊᓂᑭ ᖏ ᒥᓂᖏᑕᐃᓇᔪᐃᓄᓐˣ ᐅᑊᑭ ᖏᔭᐃ·º, ᖏ ᐃ· ᓂᐟᐊ·ᓇᔨᑕᐣ ᐅ ᒥᐊ·-ᑭᒪᒪᐃ·› ᖏᔭᐃ·º,

8 ᐊᐳᑊᖏᔭ ᓂᐟᑐᕀᑦ, ᐊᐳᑊ ᐅᐳᐢᑎᔭ ᑫᑊᒥᑭᓂᐟᓯ

7 ᓇᒪᐃ·ᓴ ᒪᖏ ᐃᓯᓇᔪ·ᓴˣ ᐅᑊᑭ ᖏᔭᐃ·º, ᖏ ᐃᐢᐱᐊᐣ·ᓂˣ ᐅᑊᑭ ᐃᓯᓇᔪ·ᓴˣ ᐅᑊᑭ ᖏᔭᐃ·º.

8 ᐊᐳᑊᖏᔭ ᓂᐟᑐᕀᑦ, ᐊᐳᑊ ᐅᐳᐢᑎᔭ ᑫᑊᒥᑭᓂᐟᓯ ᐅᑊᑭ ᐃᓯᓇᔪ·ᓴˣ ᐅᑊᑭ ᐃᓯᓇᔪ·ᓴˣ ᐅ ᐃᐢᐱᐊᐣ·ᓂˣ.

ᐅᖏᑦ, ᑲᑫᐳᑎᑯᓯᓇ ᑯᑦ ᒥᐃᓕᒧᐊᓕᓗ ᐃᑦᓵᒃ ᐊᓂᒪ ᑯᓂᓗ ᐊᓂᒪ ᑯᓂᓗ ᑲᑫᐳᑎᑦᔨᓕᒃ, ᐳᓴᑦ ᐃᔾ

ᐁ ᑭ" ᐱᐢᑭ"ᑭᐃᓯᑦ ᒪᒃ, ᐁ ᑯᑦᑕᑦ ᐊᓂᐃ ᐋᑦᑲᓂᔪᓂ-ᑫᓯᐃᓂᓂᐢ ᑲ ᑎᐱᓗ"ᑕᐊᑦᑦ.

13 ᐅᑯᓯ ᐊᓂᑭ ᑯᓪᑲᑦ ᔫᐢᓴ ᑭ ᑲᔪᓯ"ᑕᐊᑦᑦ ᐋᓯᓯ ᐃᑦᓴ ; ᐅᑯᓯ ᒪᒃ ᐊᓯᑭ ᕮᔾᓇᐢᓴ ᑭ" ᐢᕈᑎᑎᐅᑦ ᐊᓂᒪ ᐅ ᑲᒃᔪᓂᓯᐃᓂᓂᐊᑦ.

14 ᒧᒃ ᐃᐢᐱ ᑲ ᐋᑦᐢᒪᒃᑦ ᐅᑲ ᑲᔪᑦᑐᑦ ᐁ ᐃᓯ ᐱᒧᑐᑦ ᑭ ᐊᓯᑎᑦᑐᓂᓗ, ᓂ ᑭ" ᐃᕐᑦ ᐄᕐᔾ ᑲ"ᑭᓴᐁ ᐁ ᐃᓯ ᐅᕐᕈᒪᐱᑦ, ᑭᐢᐱᓗ ᑭᓴ ᐁ ᔫᐃᓴᑦ, ᐃᓯ ᐱᒪᑎᓯᔪᓂ ᕈᐱᑯᒨ ᐊᓂᑭ ᐢᐡᑦᑦᐊᑦ, ᓂ ᑭ" ᐃᕐᑦ ᐱᒪᑎᓯᔪᓂᑦ ᐅᑲ ᐁ ᐃᓯ ᐱᒪᑎᓯᔪᓂᑦ ᑭᐱᓗ ᐁ ᐃᓯ ᐱᒪᑎᓯᔪᓂᑦ ᐅᑲ

17 ᒥᓐ ᐅᒪ ᓂ ᑎᒋᑦ, ᐊᓂᒪ ᑭᐢᑭᒥᐁᐅᑦ, ᑭᓴᒪᓂᔨ ᓴᓴᑦ ᐊᓂᒪ ᖃ ᑭᑫ" ᓱᑉᐸᑦ ᑲᔪᐢᓴᔪᑦ, ᑭᓴᒪ ᐃᓯᐁᐅᑦ ᐊᓂᒪ ᓴᓴᑦ ᓄᐊᑦ ᒥᑦ"ᑐᓯᐊᓂᒪᓐ ᒥᓐᓀ ᓴᓐ) ᒥᓐᓂᒪᓀᓐ ᒥᓐᓀ ᐃᓐᓴᑦ, ᓀᒪᐃᑦ ᐅᒃ ᑭᑫ" ᓄ"ᑌᐊᓀᔨᑦ ᐊᓂᒪ ᐊᓯᐊᒪᐃᑦ.

18 ᑭᐃᒪ ᑭᐱᐳ ᐊᓂᒪ ᑎᐅᓀᔨᑦ ᐃᐊᓯᐁ·ᐃᑦ ᐅᑦᑭᐊᓀᑭ, ᓀᒪᐃᑦ ᐅᑦᑭᐊᓀᑭ : ᒪᓀ ᑭᓴᒪᓂᔨ ᑭᑫ" ᐅᐊᔪᐢᓀᑦ ᐅᑦᑭ ᐊᓯᐊᒪᐃᑦ ᐃᐊᓯᐁ·ᐃᑦ ᐅᑦᑭ.

19 ᒉᓂᓯ ᒪᓀ ᐅ ᒉᐊᑦᐢ ᐊᓂᒪ ᐃᐊᓯᐁ·ᐃᑦ ? ᑭᑫ" ᐊᓯᑎᓂᒃᑌᐤ ᑭᐃᒪᒪᓀᑦ ᐊᓂᒪ ᐊᓯᐊᒪᐃᑦ ᐅᑦᑭᐊᓀᑭ ᐃᐊᓂᒪ ᐊᓯᐊᒪᐃᑦ ; ᒥᓐ ᑭᑫ" ᐊ·ᐁ·ᓀᐢᒉᐃᑦ ᐊᓂᒪᑭ ᐅᐢᑭᐃᐢ ᐅ ᑭ"ᑭᐱᐢᓴ ᐊᓂᒪ ᐅᓀᒉᒪᐃᑫᐤ.

20 ᐊᓀ ᒪᓀ ᐅᓀᒉᒪᐃᑫᐤ ᓀᒪᐃᑦᓴ ᐱᑯ ᐯᓴᑦ ᓀᒉᒪᐁ·ᐤ, ᒪᓀ ᑭᓴᒪᓂᔨ ᐁᐅᑯ ᐯᓴᑦ.

21 ᐊᓂᒪ ᑭ ᐃᐊᓯᐁ·ᐃᑦ ᓀᐢᒉᓯᐢᓴᑦᒉᐤ ᐅ ᒉᓯᒪᐃᑫᐃᓀ ᑭᓴᒪᓂᔨ ? ᓀᒪᐃᑦᓴ ᒪᐢ ᑭᑫ" ᐃᐢᑭᐤ ; ᑭᑫᒪ ᑭᐢᐱᐃ ᑭᒣᑉᓀᓂᐊᐢᓂᓀᐢ ᐃᐊᓯᐁ·ᐃᑦᓂᐃ ᑫ ᑭᑫ" ᐅᑦᑭ ᐱᒪᑎᓯᑭᐢ, ᒉᐯᐣ ᑲᐣᓴᐤ ᐃᓯᐁ·ᐱᓯᐃᑦ ᐃᐊᓯᐁ·ᐃᑦᓂᐢ ᒪᐢ ᑭᑫ" ᐅᑦᑭᐢᓯᐢᓴᑦ.

22 ᒪᓀ ᐊᓂᒪ ᒪᓯᓀ"ᐃᑫᐃᑦ ᑲᑭᐳᐤ ᑭᐢᑕᐅᓀᔨ ᒪᒋᐅᐃᓂᐢ, ᐊᓂᒪ ᐊᓯᒪᒪᓀᑫᐃᑦ ᐅ ᒉᐯ·"ᒉᑦ ᐅᑦᑭ ᑭᐢᓴᔨᐢ ᑲᔪᐢ ᐃᐢᑭᐤ ᑭᑫ" ᐅᑦᑭᐢᓯᐢᓴᑦ.

23 ᒪᓀ ᒪ·ᔪᐣ ᐅ ᑕᓂᓯᒪᒪᐢ ᒉᐯ·ᔪᓯᐢ"ᓀᒋᐃᑦ, ᑭ ᑭ" ᒥᑎᒋᓂᑲᐃᓂᐢ ᐃᐊᓯᐁ·ᐃᑦᓂᐢ, ᐅ ᑭ" ᑭᐢᑕᐃᓯᓯᐢ ᐊᓂᒪ ᒉᐯ·ᔪᓯᐢ"ᒋᐃᑦ ᐃᓂᐢ ᓀᒉᒪᐃᑫᐃᑦ ᑲᔪᐢ ᒉᐯ·ᔪᓯᐢ"ᓀᒋᐃᑦ, ᒉᐯ·ᔪᓯᐢ"ᒋᐃᑦ.

24 ᐅᓂᓯ ᒪᓀ ᐊᓂᒪ ᐃᐊᓯᐁ·ᐃᑦ ᑭ ᑭ" ᐅᑭᐢᑭᓂᐢᒉᐃᑫᒥᓀᐢ, ᑭᑭ ᐃᐳᓀᔨ ᑲᐣᓴᐤ ᐊᓂᒪ ᑭᐢᓴᔨᐢ ᑲᔪᐢ ᐃᐢᑭᐤ ᐊᓂᒪ ᐃᐢᑭᐤ ᐃᐢᑭᐤ ᐅᑦᑭᐢ.

25 ᒪᓀ ᐊᓀᔨ ᐅ ᑭ" ᑕᓂᓯᒪᒪᐢ ᒉᐯ·ᔪᓯᐢ"ᒋᐃᑦ, ᓀᒪᐃᑦᓴ ᑫᐃᔨᐢ ᑭ ᑎᐯᐢᒥᓂᐢ ᐅᑭᐢᑭᐢᓂᒉᐃᑫᐤ.

26 ᑭᑫᒪ ᑲᑎᑭᐢᓴᔨᐢ ᑭᐢᑕᐃᑦᓴᑦ ᑭᓴᒪᓂᔨ ᐅ ᒉᐯ·ᔪᓯᐢᒪᐣ ᑭᐢᓴᔨᐢ ᑲᔪᐢ ᐃᐢᑭᐤ ᑭᐢᑭᐤ.

27 ᑭᑫᒪ ᑕᓀ) ᑭᐳᐃᓂᐢ ᑲ ᑭ" ᐸᑦᓯᐅᐃᓂᔪᐢ ᑲᔪᐢ ᐃᐢᑭᐤ ᐃᐢᑭᐤ ᐃᐢᑭᐤ ᐃᐢᑭᐤ.

28 ᓀᒪᐃᑦᓴ ᐃᓀᒋᐢ ᒍ ᐊᐳᐤ ᑭᐢᐃᐃᑦ, ᓀᒪᐃᑦᓴ ᐃᓀᒋᐢ ᐊᐢᒉᓀᔨᐢ ᐊᐳᐤ ᐅᑎᐯᐢᓴᑦᓯ, ᓀᒪᐃᑦᓴ ᐃᓀᒋᐢ ᐃᓀᒋᐢ ᐊᐢᒉᓀᔨᐢ ᐊᐳᐤ ᐃᓀᒋᐢ ᐊᐢᒉᓀᔨᐢ ᐊᐳᐤ ᐃᓀᒋᐢ ᐊᐢᒉᓀᔨᐢ ; ᑭᑫᒪ ᑲᓀᑭᐢᓴᔨᐢ ᑭᐢᐃᐃᑦ ᑭᐢᐃᐃᑦ ᑭᐢᐃᐃᑦ ᑭᐢᐃᐃᑦ.

29 ᑭᐃᒪ ᒪᓀ ᑎᐯᐢᒥᓂᔪᓯᔪ ᑲᔪᐢ ᐃᐢᑭᐤ, ᑭᐳᐃᓂᐢ ᐃᓀᒋᐢ ᐃᓀᒋᐢ ᐃᓀᒋ

ᒋᓂᐃᓕ ᑲ ᒥᐊᓕᓂ, ᓇᒪᐃᓕᓴ ᒪᒃ ᐱᓇ ᖁᑲᓕ-ᐃᓕᕐᓀᑲᒃᐃᓕ.

19 ᓂ ᕿᐊᓕᓂᒥᓂᕆ, ᑲ ᐅᖏᑭ ᓂᖏᒋᐃᓕᑭᐊᓕᐃᓕ· ᑲᑲᓴᓐᓗᓐᓱᑐ ᒥᓪ ᐱᓕᓐ ᑲᕐᓂᑭ ᑭᓂ ᐅᓂᐃᖏ, ᑭᓴᐃᓕᐊᓕᓂᓪ,

20 ᓂ ᓇᐅᐁᓕᖏᑐ ᑭᓂ ᐃᓕᖅᐃᓕᐊᓂ ᐊᓇᖏ, ᒥᓪ ᑭᓂ ᓀᓕᖏᒋᓴᓐᓗ; ᑭᖅᒪ ᓂ ᐊᓕᐊᓄᓕᖏᑐ ᑭᓴᐊᓕᓕ ᐅᖏᑭ.

21 ᐃᓕᖏᒪᐃᓕᓕᓂ, ᑭᓴᐊᓕᓕ ᑲ ᓇᐅᐁᓕᓕᖏᒋ ᐃᐅᓂᐁᓕᐃᓕᓂᓪ ᑭᓂ ᐊᐅᔪᓂ, ᓇᒪᒥ ᓂ ᐯᖏᑌᓇᐊᓕᓕ ᐃᐅᓂᐁᓕᐃᓕᓂᓪ ?

22 ᑲ ᐃᐅᓂᓇᖏᐃᑲᑐ, ᐁᐸᔪᐊᓂ ᑭᖏ ᓂᓂᓂᐃᓕ· ᐅᔨᓂᓗ, ᐯᓴᐅ ᐊᐃᓕᐃᓕᑲᑲᓕᐃᓕᓂᓪ ᑲᑲᓐᓕᓕ· ᐃᒋᓐᓕᓕ ᐅᖏᑭ, ᐁᔨᓂ ᔨᐅᐃ ᑎᐯᔪᓕᐅᓂᓂᓪ ᐃᒋᓐᓕᓕ· ᐃᒋᓐᓕᓕ ᐅᖏᑭ.

23 ᒪᒃ ᐊᓇ ᐊᐃᓐᑲᓂ ᐃᒋᓐᓕᐃᓕ· ᑲ ᐅᖏᑭᓂ ᐃᓕᖅᓂᓂᓕᓂᓪ ᑭ ᐃᓂ ᓂᖏᐁᓪᓕᓂᓕ; ᒪᒃ ᐃᓕᖅ ᐅᑎᐯᔪᓕᐅᓂᓂᓕᓂᓪ ᐃᒋᓐᓕᓕ· ᑲ ᐅᖏᑭᓂ ᐊᓂᒪᓕᐊᓕᓂᓪ ᐅᖏᑭ.

24 ᐁᐅᔨᓂ ᐅᐅ ᔨᐁᓐᓂᑲᓇ, ᓂᓕᒪ ᐁᐅᔨᓂ ᐅᐅ ᑲᓂ ᑭᒋᐁᓐᐃᓇᓇ; ᔨᓂᒪ ᐯᖏ ᓴᓐᑲ· ᐊᓂᑭ ᐅᖏᑭ, ᔨᓂᒪ ᐊᐃᓐᑲᓂᓪᓗᓂᓪ ᑲ ᐃᓂ ᓂᖏᔨᐃᓇᐃᓐᓂᓪ ᐃᐁᓐᓕ, ᐁᐅᔨ ᐊᐃ ᐅᖏᑭ ᐊᓂᒪᓕᐊᓕᓂᓪ ᑲ ᐊᐅᖏ ᐅ ᕿᔨᓂᕆᓕ.

25 ᑭᓓᒪ ᐊᐃᓐ ᐁᑲᓵ ᓴᑐᑲ· ᐊᓐᑭ ᐊᐧᐃᐯᐱᐊᐃᓂᓪ ᑲ ᐊᐅᖏ, ᐁᐅᔨ ᐊᓂᒪ ᔨᐱᓴᓐᒋᓐᓂᓪ ᑲ ᐊᐅᖏ ᐃᓂᓂ ᐅ ᕿᔨᓂᕆᓕ.

26 ᒪᒃ ᖁᐅᓴᐧᐊᓂ ᐃᓴᐱᒥᓪ ᑲ ᐅᖏᑭᓂ ᑎᐯᔨᒥᓂᕆᒪᑲᒃ, ᐁᐅᔨ ᐊᓂᒪ ᑲᑲᓕᖅᑭᓓᓓᓕᑲᒃ ᑲ ᐅᑲᐃᓴᑐᓪ.

27 ᖁᐧᓐᓂ ᑲ ᐃᐅᓂᓇᐃᑲᑲᒃ, ᒥᑐᐃᓴᓂ, ᑭᓴ ᑲ ᐊᐅᖏᖁᓓᐃᓴᑐ ᐁᑲ ᑲ ᓂᖏᔨᐃᓇᑭᓕᓂᓂᓪ; ᔨᐯᖏᔨᐃᓇ ᖃᓂ ᒥᐅᔨᖏᔨᒪᓪ, ᑭᓴ ᐁᑲ ᑲ ᓂᖏᔨᐃᓇᑭᓕᓂᓂᓪ ᑭᓴᐃᓇᓂᓪ: ᑭᓓᒪ ᑲ ᓇᓴᓇᐁᓪᓕᒧᐟ ᐊᐅᔨᐃᓇᓂᓪ ᒥᖁᐊᑎᐃᓇᐃᓴᓂᓪ ᐅᔨᐃᓇᓂᓪ ᐃᓐᐱᐧ ᐊᓇ ᐅ ᔨᐃᓇ ᐅᓇᐯᒥᓂᓪ.

28 ᐁᑲᓵ ᒪᒃ ᑭᓴᓇᓂ, ᓂᑭᐃᓕᒥᓂᕆ, ᑲ ᑭᖏ ᐊᐅᖏ ᐊᐅᖏᓂᓂᓪ, ᑯ ᕿᔨᓂᓂᒥᒥᑲᐃᓇᓇᓂ ᐊᓂᒪᓕᑲᐃᓕᓂᓪ ᐅᖏᑭ.

29 ᒪᒃ ᖁᖏᑭ ᑲ ᑭᖏ ᐃᖏᓕᓂᓪ ᓂᖏᒋᐃᓕᑭᓂᓂᓪ ᑲ ᐃᓂ ᓂᖏᒋᐃᓕᑭᓂᓂᓪ ᐃᓐᐱᐧ ᐊᐅᖏᓂᓂᓪ ᑲ ᐅᖏᑭ ᓂᓪᓕᐃᓕᑭᓂᓂᓪ ᐊᓂᒪᓕᐊᓕᓂᓪ, ᖁᖏᑭ ᒪᒃ ᐁᐅᔨᖏᑭ ᐁᑭᓪ ᐊᓇᖏᓂᓂᓪ.

30 ᒋᓂᓂ ᒪᒃ ᐃᑌᓕᒃ ᒪᓂᓇᖏᐃᑲᐃᓕᓂ ? ᐊᓂᓴᐃᓕᐁᓕᐱᓕ ᐊᐊᓕᒃᓂᐃᓕ· ᐃᒋᓐᓕᓕ ᑲ ᐅᖏᑭᓂ ᐊᐊᓕᒃᓂᐃᓕ· ᐃᒋᓐᓕᓕ ᓇᒪᐃᓴᓂᓪ ᒃᑕ ᐃᓂᓂ ᑎᐯᔨᓇᒧᓐ ᐅ ᑲᑲᓂᓂᓪ ᐊᓂᒪᓕᐊᓕᓂᓪ ᐃᐅᓂᐁᓕᐃᓕᓂᓪ ᐃᒋᓐᓕᓕ·.

31 ᐁᑲᓂ ᒪᒃ, ᓂᑭᐃᓕᒥᓂᕆ, ᓇᒪᐃᓴᓂᓪ ᑯ ᕿᔨᓂᓂᒥᒥᑲᐃᓇᓇᓐ ᐊᐊᓕᒃᓂᐃᓕ· ᐃᒋᓐᓕᓕ, ᒪᒃ ᐊᓇ ᐅᑎᐯᔨᓂᓂᓪ ᐃᒋᓐᓕᓕ· ᐃᒋᓐᓕᓕ.

ᒪᑎᓇᒪᒃ ᓂᑲᓪᓗ.

1 ᓂᓐᑭᒃᐸᐃᓂᕆ ᐃᓴ ᑎᐯᔨᒥᓂᕆᐃᓕᓂᓂᓪ ᐊᓂᓪ ᑲᐃᓐᓂᑲᓐᓂᓂᓪ, ᐁᑲᐃᓴᓂ ᒪᒃ ᑭᓇ ᓇᒃᓪᕿᑲᓂᓂ ᐊᐊᓕᒃᓂᐃᓕ· ᒋᐱᐧᒃᓂᓂᓪ.

2 ᑭᐧᓂ, ᓂᓴ ᓯᐧᐃ ᑲ ᐃᑎᕿᒃᓂ, ᑭᐧᐱᐧ ᑭ ᐃᓂᐧᒃᓴᓇᓂᓂᓕᐃᓕᓂ, ᑲᐃᐧᓂ ᓇᒪ ᑫᒃᐦ ᑭ ᑲ ᐃᒋᐸᓕᑎᐃᓇᐃᓕᓂ.

3 ᑭᓴᒪ ᒥᓇ ᓂ ᐃᓂᓪᓕᒪᐃᓕᓂ ᕿᓐ ᐊᐅᓂᓂᓂᓪ ᑲ ᐃᓂᐧᒃᓴᓇᓂᓂᓂᓪ, ᒪᓂᓇᐃᑲᓴᐧ ᑭᖏ ᔨᐸᓂ ᒥᓂᐁᓕᐃᓕᓂᓪ ᐃᒋᓐᓕᓕ·.

4 ᑲᐃᐧᓂ ᓇᒪᐃᓕᓴ ᓇᓂᐸᓂ ᑭ ᑲ ᐃᒋᐸᓕᑎᐃᓇᐃᓕᓂ, ᐊᐅᓇ ᐅᔨᐊᑭ ᑭᓴᐃᓕᓂᓂᓪ ᑲ ᐃᓂᓪᓕᒪᐃᓕᓂᓂᓪ ᐃᒋᓐᓕᓕ· ᐃᒋᓐᓕᓕ ᐃᓐᐱᐧ ᐊᓂᒪᓕᐊᓕᓂᓪ ᐃᒋᓐᓕᓕ· ᐃᒋᓐᓕᓕ ᐅᖏᑭ.

5 ᑭᓓᒪ ᑭ ᐯᖏᓇᓂ ᐃᓴ ᐅᖏᑭ ᐊᖏᓗᐧ ᐅ ᐊᐅᐯᓴᑎᒧᐧᐃᓂᓪ ᑲᐧᓴᐧᐃᓂᓪ ᐃᒋᓐᓕᓕ· ᐃᒋᓐᓕᓕ ᐅᖏᑭ.

6 ᑭᓓᒪ ᑭᓴᐧ ᑲᐧᓂᓐᓗᓪ, ᐃᓂᐧᒃᓴᓇᓐᓂᓂᓕᐃᓕᓂᓪ ᓇᒪᐃᓴᓂᓪ ᐃᓇᓂᓂᓕᓂᓪ ᐃᒋᓐᓕᓕ· ᐃᒋᓐᓕᓕ ᐅᖏᑭ: ᒪᒃ ᐱᓇ ᐯᐧᓂᐊᓕᓂᓪ ᐃᒋᓐᓕᓕ· ᐃᒋᓐᓕᓕ ᐅᖏᑭ ᐊᐅᐯᓴᑎᒧᐧᐃᓂᓪ ᐃᒋᓐᓕᓕ· ᐃᒋᓐᓕᓕ ᐅᖏᑭ.

7 ᑭ ᑭᐧ ᒥᓪ ᐱᒥᐸᐃᓂᓕᐃᓕᓂᓪ; ᐊᐅᓇᓓ ᑲ ᑭᐧ ᑭᐱᐧᐃᓂᓂᓪ ᐃᒋᓐᓕᓕ· ᐃᒋᓐᓕᓕ ᐅᖏᑭ, ᐁᔨᓂ ᑭᖏ ᓇᓓᐃᓕᒧᐧ ᐊᓂᒪᓕᐊᓕᓂᓪ ᐃᒋᓐᓕᓕ· ᐃᒋᓐᓕᓕ ᐅᖏᑭ ?

8 ᐅᒪᓓ ᑲᐧᑭᒥᐁᓐᓇᓂᓪ ᓇᒪᐃᓴᓂᓪ ᐅᖏᑭᓂ ᐃᒋᓐᓕᓕ· ᐃᒋᓐᓕᓕ ᐅᖏᑭ ᑲ ᐃᓂᓪᓕᒪᐃᓕᓂᓪ ᐃᒋᓐᓕᓕ· ᐃᒋᓐᓕᓕ ᐅᖏᑭ.

9 ᐊᓂᒪᓕᐊᓕᓂᓪ ᐅᖏᑭᓂ ᐃᒋᓐᓕᓕ· ᐃᒋᓐᓕᓕ ᐅᖏᑭ ᐊᐅᐯᓴᑎᒧᐧᐃᓂᓪ ᐃᒋᓐᓕᓕ· ᐃᒋᓐᓕᓕ ᐅᖏᑭ.

10 ᑭ ᒪᒥᐅᓂᓓᓂᓪ ᑲ ᑎᐯᔨᓂᑭᐧ ᐅᖏᑭ, ᐊᓂᒪ ᐁᑲ ᐊᐅᖏ ᐃᓐᐱᐧ ᐊᐅᔨᓂᓂᓪ ᐃᒋᓐᓕᓕ· ᐃᒋᓐᓕᓕ ᐅᖏᑭ ᑲ ᐃᓂᓪᓕᒪᐃᓕᓂᓪ ᐃᒋᓐᓕᓕ· ᐃᒋᓐᓕᓕ ᐅᖏᑭ.

11 ᓅᓐᑐ, ᓅᒥᓓᐃᒥᓂᕆ, ᑭᐧᐱᐧ ᑫᔨᐱᐧᒃ ᑲᑫᐧᑭᒧᐧᐃᓂᓪ ᐃᓐᐱᐧ ᐊᓂᒪᓕᐊᓕᓂᓪ ᐃᒋᓐᓕᓕ· ᐃᒋᓐᓕᓕ ᐅᖏᑭ ᑲ ᐃᓂᓪᓕᒪᐃᓕᓂᓪ ᐃᒋᓐᓕᓕ· ᐃᒋᓐᓕᓕ ᐅᖏᑭ.

12 ᐱᐸᓂ ᒪᒃ ᑭ ᑭᐧᓂᐅᑲᑭᐧᓂᓂ ᐊᓂᑭ ᑲ ᒥᓂᓓᓂᓪ ᐃᒋᓐᓕᓕ· ᐃᒋᓐᓕᓕ ᐅᖏᑭ.

13 ᑭᑫᒪ, ᓅᒥᓓᐃᒥᓂᕆ, ᑎᐯᔨᒥᓂᕆᐃᓕᓂᓪ ᑭ ᑭᐧᓂ ᐃᓂᐧᒃᓴᓇᓐᓂᓂᓪ ᐃᒋᓐᓕᓕ· ᐃᒋᓐᓕᓕ ᐅᖏᑭ ᑲ ᐃᓂᓪᓕᒪᐃᓕᓂᓪ ᐃᒋᓐᓕᓕ· ᐃᒋᓐᓕᓕ ᐅᖏᑭ.

14 ᑲᐧᑭᔨᓂ ᐊᓂᒪ ᐃᒋᓐᓕᓕ· ᐃᒋᓐᓕᓕ ᐅᖏᑭ ᐊᐅᐯᓴᑎᒧᐧᐃᓂᓪ ᐃᒋᓐᓕᓕ· ᐃᒋᓐᓕᓕ ᐅᖏᑭ ᑲ ᐃᓂᓪᓕᒪᐃᓕᓂᓪ ᐃᒋᓐᓕᓕ· ᐃᒋᓐᓕᓕ ᐅᖏᑭ.

15 ᒪᒃ ᑭᐧᓂ ᑭ ᒪᒃ·ᐧᓴᓇᐃᓕᐧ ᑭᓇ ᑭ ᒧᐅᓂᓓᓇᐃᓕᐧ, ᐃᓴᑲᓕᓂ ᐅᑲ ᑭᖏ ᑭᑕᒧᓂᓂᓪ.

16 ᐅᑎᓂ ᒪᒃ ᓂ ᓂᑦᓂ, ᐊᖏᓗᐧᒃᓂ ᐱᒧᐧᑌᓂ, ᐅᓂᓂ ᓇᒪᐃᓴᓂᓪ ᑭ ᑲ ᐊᐱᐃᑌᓇᓇᐃᓕᐧ ᐅ ᐃᓂ ᒪᑭᓪᑕᒧᒪᒃᓂ ᐃᓴᐧᐃᓂᓪᓗᓂᓪ ᐃᒋᓐᓕᓕ· ᐃᒋᓐᓕᓕ ᐅᖏᑭ.

17 ᑭᓓᒪ ᐃᓴᐧᐃᓂᓪᓗᓂᓪ ᒪᑭᐃᑌᓪᑕᒧᐧᐃᓂᓪ ᐊᓂᒪ ᐊᖏᓗᐧᒃᓂᓪ, ᑭᓴ ᐊᖏᓗᐧᒃᓂᓪ ᐊᓂᒪ ᐃᓴᐧᐃᓂᓪᓗᓂᓪ, ᐅᐅ ᓇᒧᐃᓂᓂᓪᓗᓂᓪ; ᓅᓂᓂ ᒪᒃ ᓇᒪᐃᓕᓂᓪ ᑭ ᑲ ᑭᐱᐧᑐᓴᓇᓂᓂᓪ ᐅᑌᓇᐃᓐᓂᓂᓪ ᐊᓂᒪ ᐃᓐᐱᐧ ᐊᐅᔨᓂᓂᓪ ᐃᒋᓐᓕᓕ· ᐃᒋᓐᓕᓕ ᐅᖏᑭ.

18 ᒪᒃ ᑭᐧᓂ ᐊᖏᓗᐧᒃᓂ ᑭ ᐱᒧᐧᑌᓂᐃᓕᓂᓂᓪ, ᓇᒪᐃᓴᓂᓪ ᐃᒋᓐᓕᓕ· ᐃᒋᓐᓕᓕ ᐅᖏᑭ ᑲ ᐃᓂᓪᓕᒪᐃᓕᓂᓪ ᐃᒋᓐᓕᓕ· ᐃᒋᓐᓕᓕ ᐅᖏᑭ.

19 ᐁ ᐃᑕᑐᖏᒪᑲˣ ᒪᑲ ᐊᓂᒪ ᐃ·ᑲᓯᐃ·ᐃ·›, ᑭᖏᓐᓴᖅᓯᑲ·›, ᐅᐅᓀᓂ ᐅᐅ; ᒪᒪᐃ·ᐃᑐᐃ·›, ᐱᓯ-ᑲ·ᑎᓯᐃ·›, ᐃ·ᓂᖅᐅᐃ·›, ᒪᑭᐃᑌᓴᖅᑕᒧᐃ·›,

20 ᒪᓂᑐᖏᐃ·›, ᒪᑭᑭᑐᖏᐃ·›, ᕿᑲ·ᓯᐁ·ᐃ·›, ᕿᐱᑐᓴᖅᑕᒧᐃ·›, ᑭᓯᐊ·ᓯᐃ·›, ᑲᖏ·ᐊᕈᓇᐅᐃ·›, ᑕᓀᑲᑎᓯᐃ·ᓇ, ᓀᓴ·ᐃᑐᐃ·ᓇ,

21 ᐃᓴᐊ·ᒃᖏᓴᖅᑕᒧᐃ·ᓇ, ᓂᕿᖅᑳᐃ·ᓇ, ᑭᖏ·-ᐯᐃ·ᓇ, ᑲᐟᖏ·ᓀᑯᓄᐃ·ᓇ, ᐁᐅᑯᓂ ᐃᑐ·ᑭᖏᐃ·ᓇ; ᐁᐅᑯᓂ ᒪᑲ ᑲᐟᒪᑕᒧᓀᓴ, ᓴᓴ· ᒥᓇ ᐊᐟ ᐁ ᑲᑊ ᐃ·ᖅᑕᒪᒧᓀᓴ, ᐊᓂᒪ ᐁᐅᑯᓂ ᑲ ᐅᑐᓇᐃ·ᐃ·›.

22 ᐃᒪᑲ ᐃ·ᓴ ᐁ ᐃᓯ ᒥᓂᓯᐃ·ᑊ ᐊᖅᑲᑊᓴ ᐁᐅᑯᓂ ᐅᒪ, ᓴᑭᖅᐃᐁ·ᐃ·›, ᒥᓂᐊ·ᓯᒪᐃ·›, ᑭᓂᒪᖅᐃᐁ·›, ᐯᐯᓴᖅᑕᑲᓂᐃ·›, ᓴᓯᐯᓴᖅᑕᒧᐃ·›, ᒥᐊ·ᓂᓯᐃ·›, ᒪᐊ·ᐅᐃ·ᓇ,

23 ᓭᖅᑲᓂᐃ·›, ᓇᖅᐃᓂᓂᑲᓯᐃ·›; ᓇᒪ-ᐃ·ᓴ ᐃᖅᑕᑲ·› ᐃᑕᓯᐁ·ᐃ·› ᑫ ᐊᓯᖅᑲᒧᒪᒪᓴˣ ᐅᐅ.

24 ᒥᓇ ᐊᓂᑭ ᑲᑊᖅᑐᑕ ᑲ ᑎᐯᓴᒥᓯᑊ›, ᑭᖅ ᑎᖅᑕᖅᑲ·ᒥᒪ·› ᐁ ᐃᓯ ᓴᑭᖅᑭᖅᒪᒪᓴˣ, ᒥᓇ ᐁ ᐃᓯ ᒪᓯᐃᑌᓴᖅᒪᒧᒪᒪᓴˣ ᐊᓂᒪ ᐃ·ᑲᓯᐃ·ᐃ·›.

25 ᑭᖅᐱ› ᐃᓴ ᐊᖅᐱᖅᓂˣ ᐯᒪᑎᓯᐃ·ᖅᑫ·, ᑭᑲᓯ ᐃᓴ ᒥᓇ ᐊᖅᐱᖅᓂˣ ᐱᒧᐃᑕᓯ›.

26 ᐁᑲᐃ·ᑲ ᑭᑲᓯ ᓇᙵᐅ·ᓄᖅᑕᓯ› ᐱᐃᓂᓯᐅ ᒪᒪᖅᑕᒧᓯᐃ·›, ᑭᑎ ᐃ· ᑲᑭᓯᐃ·ᐃᐅᑲˣ, ᑭᑎ ᐊᓄᓴ-ᐃ·ᑫᓄᖅᐧᐅᓂᓯ›.

ᒪᑎᓇᒪᒪᑲ› ᓂᓀᑦᓭᔨ.

1 ᓅᑎᐃ·ᒥᑎᔨ, ᑭᐟᐱ› ᐊᓄᓯᓄᓂᐅ ᒪᒋᓄᐃ·› ᐊᑎᒥᓂᑊ; ᑭᑲᐃ·ᐅ ᐃᓴ ᑲ ᐊᖅᐱᖅᓂᐃ·ᐃ·ᖅᑫ ᐯᑊ ᑭᑫ·ᙵᐃˣ ᐁᐅᑯ ᐅᐃᐅᓂᐅᓂᓄᖅ›, ᒪᓐᓀᖅ ᑭᐟᐱᖅᓂˣ: ᑭᑊ ᒪᓂᑎᓯᐃ·ᓂˣ, ᐁᐅᑯᓄᓂᐅ ᑭᓇ ᑫ ᒪᐃᐊ·ᑭᖅᖅᓯᐃ·›.

2 ᓇᓴᖅᑕᒧᓐ› ᑭ ᓇᓴᖅᑭᑲᓂᐃ·ᐊ·, ᐁᓀᓯ ᒪᑲ ᑭᑭ ᐃᓯ ᑎᐱᐊᓄᖅᑕᒥ·ᖅ› ᑲᓂᖅᐱ ᐅ ᑎᑕᓯᐁ·ᐃ·›.

3 ᑭᑊᒪ ᑭᐟᐱ› ᐊᓄᓯᓄᓂᐅ ᒪᒪᖅᑐᓂ ᐊᓄᓯᓄᓂᐅ ᑭᓇ ᐁᐅᑯᓂ ᑲᑊᖅᑐᑕ ᑲᑊᖅᑐᑕ ᐁᐅᑯᓂ ᐊᓄᓯᓄᓂᐅ ᑭᓇ

ᓴᐅ ᐊᐳᑎᑎᐅ ᐁ ᒪᓯᓇᐢᐊᒪᑦᓱ᐀ ᐃᐦᓯᐊᓇᓐ.

ᒪᑎᓇᒪᒃᓵ ᓂᐟᑦᑦ.

1 ᓴᐅ, ᐅ ᕿᐳᑎᑎᐅᐃᐅᒪ ᑭᓴᐟ ᑲᓭ᐀ᐟᑦ ᐅ ᑎᑌᔨᖏ-ᑕᒧᐃᓵᓵ ᐅᖏᑭ ᑭᓴᒪᓂᑐ, (ᐁ ᒪᓯᓇᖏᐊᒪᑭᓵ) ᐅᑲᓇ-ᑭᖏᐅᐊᓵ. ᐁᐦᓴᓯᓇ᐀ ᑲ ᐊᑦᑭᓵ, ᒥᓇ ᐊᓂᑭ ᑲ ᐊᑦᑲᑲ-ᒥᐟᐳᑕᐃᓵᑭᓵ ᑲᐟᑦᑦ ᑭᓴᓴ:

2 ᓅᓯᖏᑲᒪᐃᓵ ᑭ ᑲ ᐊᑦᑲᓇᐃᓵᐤ, ᒥᓇ ᑭᔊᒣ-ᐃᓵᓯᐃᓵ, ᑭᓴᒪᓂᐠ ᑯ ᒡᐃᓵᓇᐤ ᐅᖏ ᑎᑌᔨᖏᑭᑫᐤ ᑭᓴᓴ ᑲᐟᑦᑦ ᐅᖏᑭ.

3 ᑲᑕ ᒥᑦᐃᓵᓯᓇᐤ ᑭᓴᒪᓂᐠ ᒥᓇ ᐅ ᒡᐃᓵᑦ ᑭ ᑎᑌᔨᖏᑭᑫᓇᐤ ᑭᓴᓴ ᑲᐟᑦᑦ, ᑲ ᑭᖏ ᔪᐃᓵᔨᖏ-ᒥᓯᑦᓴ ᑲᖏᑭᐤ ᐊᖏᑌᐢᑯᓯ ᐃᐦᓴᐃᓵᓇ ᐊᓂᑌ ᑭᖏᑭᓯᓯᓴ ᑕᓯ ᐃᖏᐃᓵᓂᐤ ᑲᐟᑦᑦ:

4 ᒣᐧᖏᑭ ᑲ ᑭᖏ ᐃᓯ ᐊᐧᐁᐧᔪᓯᒥᓯᓴ ᑲᑕ ᑭᑭᐢᑲᒪᓴ ᒪᓘᔪᐢ ᐁ ᐅᓯᖏᐊᐢᑕᒥᓯᓴ ᐅᒪᒡᐃᓵᓂᐤ ᐅᓯᑕᐢᒪᒪᐟ ᔪᑭᖏᐃᐁᐧᐃᓵᓂᐤ ᐅᒪᑦᑦ ᑭᑭᖏ, ᐊᓂᒪ ᑲᑕ ᑲᓇᑎᓯᓴ ᒪᓘᔪᐢ ᐁᐢᑕᒪᒪᐟ ᔪᑭᖏᐃᐁᐧᐃᓵᓂᐤ ᐅᓯᑕᐢ

ᒪᑎᓇᒪᒃᑲ ᓄᓇ.

1 ᑭᒃᐊᑦᐣ ᒪᒃ ᐃᓱᒃ ᑭ ᑭᐣ ᐱᒪᒋᐅᑕᐊᑦᐣ, ᑲ ᑭᐣ ᓂᐱᔪᑎ ᐊᑦᓂ)ᓭᒡᒍᒧᑕᐃᓂᓂᕽ ᒋᓇ ᒪᒋᑎᑕᒧᑕᐃᓂᓂᕽ :

2 ᐃᑕ ᐊᓂᒪ ᑲᒃᓴ ᑲ ᑭᐣ ᐅᑦᓂ ᐱᒧᓭᒡᒍᒪᑎ ᐁ ᐃᓯ ᐱᒧᓭᑌᒪᒪᑲᕽ ᐅᒪ ᐊᑐᑭ, ᒣ·ᓂᑋ ᑲ ᐃᑌᐃᓭᓭ-ᒡᑯᓯᑊ ᐊᓇ ᑲ ᐅᑭᒪᒪᑲᓭᕽ ᓇᔪᐊ·ᑭᑭᓯᑯᕽ, ᐊᓇ ᐊᓭᑌᒃ ᑲᓇᒧᑦ ᑲᒃᓴᐃᓂᓂᕽ ᐊᓂᐃ ᑲ ᐅᑕᐊ·ᓯᒥᓯ-ᒥᑯᓴᓯᑊ ᓴᓯᐱᓭᑕᐃᓂᓂ·) :

3 ᐊᓂᑭ ᑭᐢᒡᓴᓭ ᑲᒃᓴ ᑲᓭᑭᒃᓴ ᑲ ᑭᐣ ᐃᓱᑦᐊᑲᑦᓭ ᐁ ᐃᓯ ᒪᑦ-ᐃᑌᓭᓭᒡᒍᒪᑎᓭᕽ ᑭᐃᓱᓯᐃᓂᓭᕽ, ᐁ ᑎᐱᔪᐃᓂᓂᐢᐣ ᐁ ᐃᑌᐃᓭᓭᒡᒍᒪᑎᓭᕽ ᐃᓱᓯᐃᓂᓂᓭᕽ ᒥᓇ ᐃᑦᒡᓴ-ᒥᓯᐃᓂᓂᓭᕽ ᐁ ᐃᑌᐃᓭᓭᒡᒍᒪᑎᓭᕽ ᐃᓱᓯᐃᓂᓂᓭᕽ ᒥᓇ ᐃᑦᒡᓴ

ᓅᓗᒪᓕᕐᓂᐅᓪᓗ ᑲ ᑭᓯ ᒥᔅᑲᐃᓕᓅᓪ ᐁ ᐃᓯ ᑲᖏᑭᐃᓐ ᐊᑐᖏᐃᓐᓯᓗᓂᓪ ᐅ ᑲᖏᑭᐃᓐᓯᓗᓂᓪ ᐅᐟᑭ.

8 ᓅᓴ ᓂ ᒥᔅᑲᐃᓐᓗ, ᑲ ᒪᐊᓐᓯ ᐊᐱᖓᔅᕿᓐᓇᓯᓪᓗ ᐃᖏᐦᕿᓪ ᑲ ᒪᐊᓐᓯ ᐊᐱᖓᔅᕿᓐᓇᓯᓪᓗ ᐅᑲᓇᑕᑎᓪ, ᓂ ᒥᔅᑲᐃᓐᓗ ᐅᒪᒪ ᓅᓗᒪᓕᕐᓂᐅᓪᓗ, ᑭᓯ ᑲᕐᓯᒧᐅᐁᓴᓪ ᐃᐹ ᐁ ᐊᔭᑭᓯ ᕿᓐᑕᓪᓕᐦᕆᓪ ᐅ ᐁᓪᓚᓂᐱᐃᓐᓗ, ᐅᑲ ᑲᖏᑭᐃᓐᓗ ᐅᒪᒪ ᑭᓐᓇᐃᓕᓐᓂᓪ ᑲ ᐁᓪ

16 ᐊᓐ ᐃᓕᓴ ᐅᖏᑦ ᑲᖏᓴᐅ ᐊᓂᒪ ᑭᓴᐅ ᒥᔅᓂ ᑲ ᐅᖏᑦ ᒪᒧᐃᓗᑦᑕᐊᓕᔅᓴ, ᑭᓐ ᑲ ᐅᖏᑦ ᒪᓐᑲᐃᓴᑦᑕᐊᓕᔅᓴ ᑲ ᕿᖏᑎ ᐊᓂᔅᑲᐃᓴᑲᓐᓇᓐ ᑲ ᐃᓯ ᐅᑭᓐᑕᒪᖏᖓᑦ ᐅᖏᑦ, ᒣᖏᑦ ᑲ ᐃᓯ ᑲᐢᑭᐃᐊᐊᔅᑐᔪᒪᓐᓇᓕᑲᓂᓕᖏᖓ ᑲᖏᓴᐅ ᑲ ᕿᖏᑕᔅᓴᖏᑦ, ᓇᖏᖏᑕᒪᓐ ᑭᓴᐅ ᑲᑦ ᐃᓯ ᑭᐢᓄᐅᓕᒧᓕᓴᓂᓕᓂᓕᓂᔅ ᓴᑭᐃᐊᐅᔅᐃᓂᔅ.

17 ᐅᐳᓯ ᐃᓴ ᒪᓴ ᓂ ᑎᑦᓵ, ᑭᓴ ᓂ ᑕᑭᒧᓵ ᑲ ᑎᐯᔅᖏᑫᔅ, ᐅᑲ ᑭᓴ ᐃᓵᖏᓴᑦ ᑲᑦ ᐃᓯ ᐱᒧᖏᑐᓴᓵ ᑕᐱᐢᒋᑦ ᔪᑦᓵᓴ ᕆᐅᑦ ᑲ ᐃᓯ ᐱᒧᐊᑐᑦ, ᐅ ᐱᒧᖏᑕᒪᓐᓇᓕᑲᓂᓕᓂᔅ ᒪᑦᑐᓂᔅᖏᖏᑦ ᐅᖏᑦ ᑲ ᐃᓯ ᐱᒧᐊᑐᑦ

ᓂᐸᔭᓴ, ᒥᓐ ᓂᐳᐃᐧᓂᕽ ᐅᑦᑭᓂ ᐊᐧᓂᓐᒃ, ᑲᵋᐣᐟ ᒪᒃ ᑭ ᑲ ᒥᓵᐟ ᐋᐧᓴᓯᓯᐃᐧᐣ.

15 ᐊᔭᒃᐧᐊᓴ ᐃᓴ ᒪᒃ ᐊᓴᐋᐧᐱᐃᐧᓂᕽ ᑲᑕ ᐱᒍᑦᑌᓴ, ᓇᒪᐃᐧᒃ ᒋᐱᓐᒉ ᑭᓐᓄᑲᓐ, ᒪᒃ ᒋᐱᓐᒉ ᐅᓂᐸᐧᒃᐊᐧᐣ,

16 ᑲᑕ ᒪᓇᑭᑦᒋᓴ ᐊᓂᒪ ᐁ ᓇᐃᐸᓵᐟ, ᑎᑫᒪ ᒪᒋᓵᐊᐧᓇᐧ ᐊᓂᐃ ᑭᓯᑲᐊᐧᐣ.

17 ᐯᐅᑯ ᒪᒃ ᐅᑦᑭ ᐅᒃᐃᐧᒃ ᑭᓐᓄᐧᒃᓂᐃᐧᐣ, ᒪᒃ ᑲᑕ ᓂᐸᐣᑕᒣᐟ ᓄᒃᐣ ᐊᓂᒪ ᒃ ᑎᐯᓵᑦᑎᐟ ᐅ ᑎᑌᓵᑦᑕᒧᐃᐧᐣ.

18 ᐯᒃᐃᐧᒃ ᑭᓐᓄᐧᐯᐟ ᓯᒋᓓᓵ> ᐅᑦᑭ, ᐃᑕ ᐯᐊᑯᐟ ᐅᓵᒥᐅᑦᐅᐃᐧᐣ; ᒪᒃ ᑭᒃᐟ ᑭ ᒃ ᓴᒃᑭᓄᓐᒃᑯᐃᐧᓂ ᐊᑦᑎᑦᑌᐃᐧᐣ;

19 ᑲᑕ ᐊᔭᒥᐅᐃᓯᓴ ᒥᔭᐃᐧᑎᒃᐧᐊᒧᓯᐃᐧᓂᐧᐣ ᒋᓓ ᓇᒃᒧᓓ ᒋᓓ ᐊᐧᐅᓓᐧᐣ ᑲᑕ ᓇᒃᒧᑦᑕᐯᐧᓵ ᒃ ᑎᐯᓵᑦᑭᐟ;

20 ᒃᐅᑭᓄ ᑫᒃ: ᒃᑭᑫ ᑲᑕ ᐅᑦᑭ ᓇᓓᐣᑯᒧᓴ ᑭᔪᒪᓄᕽ ᒋᓓ ᐯᐧᓵᐧᐣᐸᐃᐧᐣ ᐅ ᐃᐧᒃᐊᐃᐧᓂᐧᐣ ᑭ ᑎᐯᓵᑦᑭᒥᓓᐧᐣ ᑭᔪᐣ ᒃᐟᐣᐟ;

21 ᑲᑕ ᒡᐸᐅᑦᒋᐣᑯᔪᓴ ᑭᔪᒪᓄᕽ ᐅ ᒃᑯᐣᐸᔭᐅᒃᐸᐃᐧᓂᐧᐣ.

22 ᐃᐧᐃᐧᒪᓂᐣ, ᒡᐸᐅᑦᒧᑕᐸᐃᐧᓴ ᑎᐱᔭᐯᐧ ᑭ ᓇᐯᒥᐃᐧᐊᐧᐣ, ᒡᐱᓐᒉ ᒃ ᔨᑕᐯᐧᐣ ᒃ ᑎᐯᓵᑦᑭᐟ.

23 ᑭᑫᒪ ᐅ ᓇᐯᒥᒪᐧ ᑎᐯᓵᑐᐧ ᐊᓂᒪ ᐃᐧᐃᐧᐣ, ᒡᐱᓐᒉ ᒃᐟᐣᐟ ᒃ ᓄᓴ ᑎᐯᓵᑦᑕ ᐊᔭᒥᐅᐃᐧᐣ; ᒋᓓ ᒪᒃ ᐃᐧᔭ ᐯ ᐱᒪᒋᑦᐟ ᒋᔭᐧᐣ.

24 ᐯᐅᑯ ᒪᒃ ᐅᑦᑭ ᒣᐧᑭᑦ ᐊᓂᒪ ᐊᔭᒥᐅᐃᐧᐣ ᒃ ᓄᓴ ᒡᐸᐅᑦᒧᑕᐸᐃᐧᓴ ᒃᐟᐣᐟ, ᑭᔪᐟ ᐯᓄᓴ ᒋᓓ ᐊᓂᑭ ᐃᐧᐃᐧᒪᓓᐧᐣ ᑲᑕ ᐊᓄᔭᐟᑕᐯᐧᐃᐧᐣ ᑎᐱᔭᐯᐧ ᐅ ᐃᐧᐯᓵᐧᐃᐧᐣ ᑲᓯᐯᐧ ᓄᓴ.

25 ᐅᐃᐧᐯᒥᒪᓂᐣ, ᐱᑭᐧᐃᓴ ᑭ ᐃᐧᐃᐧᐣ, ᒡᐱᓐᒉ ᒃᐟᐣᐟ ᒃ ᓄᓴ ᐱᑭᐧᑕᐟ ᐊᔭᒥᐅᐃᐧᐣ, ᒋᓓ ᐯ ᑭᐧ ᐸᑭᑎᓂᓄᔭᑕᒪᐃᐧᑕᐧᐣ;

26 ᑲᑕ ᐃᐧᐃᓄᕽ ᒋᓓ ᑲᑕ ᐯᐧᑭᐧᕽ ᑲᑕ ᑭᔪᐯᑭᓂ-ᐅᑫᐟ ᐊᓂᒪ ᓂᐱ ᐃᑌᐧᐃᐧᐣ ᐅᑦᑭ,

27 ᑲᑕ ᐅᐣᑭᐸᑭᑎᓄᔭᐟ ᒪᒃ, ᐯ ᐱᔭᐣᑫᔭᐧ-ᑕᒃᓂᔭᐧ ᐊᔭᒥᐅᐃᐧᐣ, ᐅᑲ ᐯ ᒪᔭᓵᐣᑌᐧ, ᐊᐧᐣ ᐅᑦᑭ ᐃᐧᐃᐧᐣ ᐊᔭᒥᐅᐃᐧᐣ ᑲᑕ ᐊᐧᐃᐧᐣ ᐃᐧᐃᐧᐣᐸᐃᐧᐣ ᒃ ᐃᐧᐃᐧᐣ ᐱᑭᐧᑕᐟ. ᐊᓓ ᐃᐧᔭ ᒃ ᐃᐧᐃᐧᐣ ᑲᑕ ᐊᐧᐃᐧᐣ ᐃᐧᐃᐧᐣ ᐃᐧᔭ ᐱᑭᐧᑕᐟ.

28 ᐯᔪᐟ ᒪᒃ ᒣᐧᑭ ᐊᓂᒪ ᐊᔭᔪᔭᓂᐧᐃᐧᐣ ᐅ ᒃ ᐃᐧᐟ ᐱᑭᐧᑕᐃᐧᐃᐧᐣ ᐃᐧᐃᐧᐃᐧᐣ, ᒡᐱᓐᒉ ᑎᐱᔭᐯᐧ ᐃᐧᔭᐃᐧᐃᐧᐃᐧᐣ ᒃ ᐃᐧᐟ ᐱᑭᐧᑕᐟ. ᐊᓓ ᐃᓴ ᒃ ᐱᑭᐧᑕᐟ ᐃᐧᐃᐧᐣ ᐃᐧᔭ ᐱᑭᐧᑕᐟ.

29 ᑭᑫᒪ ᓓᒪᐃᐧᓴᒃ ᒣᐧᑲᒃ ᐊᐃᐧᔭᐃᐧᐣ ᐊᔭᔪᔭᓂᐧ ᐸᒃᑕᐟ ᑎᐱᔭᐯᐧ ᐅ ᐃᐧᔭᓐᐟ; ᒪᒃ ᐊᔭᑦᑕᐟ ᒋᓓ ᐃᓴᑦᑭᓂᐧᐟ, ᒡᐱᓐᒉ ᒃ ᑎᐯᓵᑦᑭᐟ ᒃ ᓄᓴ ᐊᔭᒥᐅᐃᐧᐣ ᐅᑦᑭ ᐊᔭᒥᐅᐃᐧᐣ.

30 ᑭᑫᒪ ᑭᔪᓓᐧ ᐅ ᐸᐧᑫᐟᐃᐧᓂᐧ ᐃᐧᔭᐃᐧᐃᐧᕽ, ᐅ ᐃᐧᔭᓵᐟᕽ, ᒋᓓ ᐅ ᐧᓂᐧᕽ.

31 ᑭᑫᒪ ᐯᐅᑯ ᐅᒪ ᐅᑦᑭ ᐊᔭᔪᔭᓂᐧ ᑫ ᓓᒃᑭᐟ ᐅ ᒡᐃᐧᔭ ᒋᓓ ᐅ ᒃᐃᐧᔭ, ᐯᑯᓂ ᒪᒃ ᒃᐅ ᐃᐧᔭᐃᐧᓵᐟ ᐃᐧᐃᐧᐣ, ᐯ ᐃᐧᔭᓵᐟ ᒪᒃ ᐃᐧᔭᐃᐧᐣ.

32 ᐯᐅᑯ ᐅᒪ ᑫᐟᑭ ᒪᒪᑦᓄᐅᓵᐟᒡᒃᐧᕽ; ᒪᒃ ᓂ ᒡᐸᑦᐟ ᐯ ᐊᔭᒧᒪᐟ ᒃᐟᐣᐟ ᒋᓓ ᐊᔭᒥᐅᐃᐧᐣ-ᐊᐃᐧᐣ.

33 ᒪᒃ ᐯᔭᐯᐧᐧᕽ ᑭᔪᐟ ᒃ ᐃᒡᓯᐊᐧᐟ ᒃᓓᑫ ᐯᐊᓯ ᑲᑕ ᐃᓯ ᐱᑭᐧᐯᐧᑭ ᐊᓂᐃ ᐃᐧᐃᐧᐣ ᐃᐧᔭᐃᐧᒪᓯᐟ; ᐊᓓ ᒪᒃ ᐃᐧᐃᐧᒪᒪᐧᐃᐧᐣ ᐃᐧᔭᐃᐧᐃᐧᐣ ᐅᑦᑭᔪᐟ ᐅ ᐊᐧᐃᐧᐣ.

ᒪᓂᓓᒪᒃᐧ ᓂᐃᑦᓯᓂ.

1 ᐊᐃᐧᓯᓂᐣ, ᓇᓐᐃᑦᒋᐃᐧᐟ ᑭ ᑉᑭᐅᐃᐃᐧᐊᐧᐃᐧᐣ ᒃ ᓄᓴᑦᑭᓄᕽ, ᑎᑫᒪ ᐯᐅᑯ ᐅᒪ ᒪᒃᑦᐣ.

2 ᑭᑐᑦᐸᐧ ᑯ ᒋᐃᐧᐃᐧ ᒥᓓ ᑭ ᒃᐃᐧᐃᐧ; ᐊᓂᒪ ᒃ ᑉᒃᒃᔨᑦᒋᒃᐧᕽ ᒃᑫᐢᑭᑭᒪᐃᐧᐃᐧᐣ ᐊᓂᒋᒪᑫᐃᐧᑉᐧᕽ;

3 ᑭᑭ ᒥᐸᓂᐧᐃᐃᐧᐅᐣ ᒪᒃ, ᒥᓓ ᑭᓄᐧᐣ ᑭᑭ ᐱᒧᒪᓂᓂᐣ ᐅᑦᑭ ᐊᓂᒪᐧᐣ ᑭᔪᑭᓓᐧᕽ;

4 ᑭᑉᐃᐧᐃᐧ ᒪᒃ ᒥᓓ ᐅᑦᐃᐧᐃᐧᒪᓂᐣ, ᐯᒃᐃᐧᒃ ᓇᐸᐧᒋᐃᐧᐃᐧᐃᐧᐃᐧᐣ ᑭ ᑕᐃᐧᓂᓂᐃᐧᐃᐧᐣ ᑭᔪᑭᓓᐧᕽ: ᒪᒃ ᐃᓂ ᐅᐧᐱᐧᐃᐧᐃᐧᐣ ᐅᑦᑭᔪᐟ ᑭᔪᑭᓓᐧᕽ ᒥᓓ ᑭᔪᑭ-ᐃᐧᓂᐣ; ᒪᒃ ᐃᓂ ᐅᑭᒪᒥᐃᐧᐃᐧᐣ ᐅᑦᑭᔪᐟ ᑭᔪᑭᓓᐧᕽ ᑲᑕ ᐅᑦᑭᔪᐟ ᑭᔪᑭᓓᐧᕽ ᒥᓓ ᑭᔪᑭᓓᐧᕽ ᒃᐟᐣᐟ ᐅᑦᑭᔪᐟ ᑭᔪᑭᓓᐧᕽ ᒃ ᑎᐯᓵᑦᑭᐟ.

5 ᐊᐧᐣᐸᑫᒃᐅᓂᐣ, ᓇᓓᐃᑦᓯᐃᐧᐟ ᐊᓂᑲ ᐃᐧᔭᓯᐃᐧᐃᐧᐃᐧᐃᐧᐣ ᒃ ᐃᐧᐟ ᐅᑲᒪᒥᐃᐧᐊᐧᐣ, ᒃᐃᐧᐸᐧᐣᐅᐃᐧᐃᐧᐃᐧᐃᐧᐣ ᒋᓓ ᐃᐧᐣᐱᓂᐃᐧᐃᐧᐃᐧᐣ, ᒃᑕ ᐯᔭᒃᐧᕽ ᑭ ᑌᐧᐃᐧᐃᐧᕽ ᒥᔭᑎᑦ-ᐅᐅᐧᐣᐸᐊᐧᐣ, ᒡᐱᓐᒉ ᒃᐟᐣᐟ ᐯ ᐅᑦᑭᐃᐧᐃᐧᕽ ᑎᔭᑎᑦ ᐅ ᐃᐧᐟ ᐅᑲᒪᒥᐃᐧᐊᐧᐣ;

6 ᓇᒪᐃᐧᒃ ᒥᐢᑭᐸᐧᐃᐧᐃᐧᐣ ᒡᐱᓐᒉ ᐊᔭᐸᐧ-ᔭᐅᐃᐧ ᐱᐃᐧ ᒃ ᓇᐧᐃᐧᒃᐯᐧᐃᐧᐣ; ᒪᒃ ᒡᐱᓐᒉ ᒃᐟᐣᐟ ᐅ ᐸᒥᐧᐃᐧᐣ ᐅᑦᑭᐃᐧᐃᐧᕽ ᑲᑕ ᐅᑦᑭ ᐅᑦᑎᐧᐃᐧᐣ ᑭᔪᑎᓂᐧᐃᐧᐣ ᐅ ᐊᑦᑎᐧᐃᐧᐣ.

7 ᒥᓵ ᐃᑌᐸᐧᑕᒧᐃᐧᐃᐧᕽ ᑲᑕ ᐅᑦᑭ ᐸᒥᐧᐃᐧᐃᐧᐣ, ᒡᐱᓐᒉ ᒃ ᑎᐯᓵᑦᑭᐟ ᐯ ᐅᑦᑭᐃᐧᐃᐧᕽ, ᓇᒪᐃᐧᒃ ᒪᒃ ᐊᔭᔪᔭᓂᐧᐃᐧᐣ:

8 ᑲᑕ ᑭᐧᑫᐸᐧᑕᒧᐣ ᐊᓂᒪ ᑫᒃ: ᐯ ᒥᐃᐧᔭᐧ ᐃᐧᐃᐧᐣ ᐊᔭᔪᔭᓂᐧ ᐯ ᐅᑦᑭᐃᐧᐃᐧᕽ, ᐯᒃᐃᐧᒪ ᑲᑕ ᐅᑲᓇᒪᐃᐧᐃᐧᐣ ᐃᐧᔭᐃᐧᐃᐧᐃᐧᐃᐧᐣ, ᐯ ᐊᐧᐃᐧᐣᐸᐃᐧᐣ ᒃᐟᐣᐟ ᑌᐧᐃᐧᐃᐧᐃᐧᐣ ᐅᑦᑭᐃᐧᐃᐧᕽ ᒃᐟᐣᐟ

14 ᐅᕐᓴᐃᓕᐅ ᐃᕆ ᒪᒃ, ᒥᓯᐁᐦ ᑭ ᕿᖁᓯᐃᓐᓂᑯᓐᓂᖅ ᑲᑎ ᕿᒃᑌᐅᑐᓕᒍᐅ ᒡᐯᐃᓐᓄ, ᒥᓇ ᑲᑎ ᑭᑭᓴᒍᐅ ᑲᓕᕆᓂᕐᒪᐃᓐᓄᐅ ᐃᓯᐁᐃᓯᐃᓐᒪᓗᑦᑐᒃᓴᐱᐅᖅ ;

15 ᒥᓇ ᑲᑎ ᐅᒪᖁᓯᓴᐱᐅᓯᔪᖅ ᑭ ᓯᑎᑯᐃᐦᐧ ᑯᓂᒪ ᒪᓴᕐᒋᑲᑌᐦ ᒥᑯᐃᓯᒪᐃᓐᓂ ᑭᓴᒥᐃᓐᓯᔪᖅ ;

16 ᒪᒃ ᐅᐱᑦ ᒪᑯᐦᖏ, ᐅᑎᓇᒧᐦ ᐁ ᑯᔪᐃᓐᓂᑯᐦᐧ ᑯᓂᒪ ᒡᐯᐦᓯᓴᐅᑦᑕᒧᐃᓐᓄ, ᐃᐅᑦ ᑫ ᐅᐦᑭ ᑲᓐᖁᑕᐦᐧ ᑭᑭ ᑯᐦᑕᐁᐅᑦᐊᒣᖅ ᑲᑭᓐᓂᐦᐧ ᑲᑎᐦᐧ ᐃᓕᓴᐅᑎᓐᓂᐅᑦ ᐃᓐᔪᐁᐊᑯᐦᐧ ᑭᑭ ᐱᓐᓂᐦᐧ ᐃᓐᔪᐁᐊᑯᐦᐧ ᑭᑭ

14 ᒥᖏᑦ/ ᒪᓕ ᐊᓂᑭ ᑭᑎᔭᓇᓐᐊᑦᓴ ᑌᐯᔨᖏᑎᓂᔨ/ ᑲ ᑎᐯᔨᒥᓂᒃᑲ/·ᐤ, ᐅᔪᓐᑲᑦ ᐊᑎ ᒪᓐᑲᐅ·ᓂᓪᒥᒪ·ᓴ ᓂ ᖃᐃᓄᐊᑦᓇ ᐅᖏᓪ, ᐊᐊ·ᓂᓗ ᓯᖏᓂᓪᒧᐊᑦᓴ ᐅᑲ ᓂᓪᑕᑭᐃᓐᓂᘁ ᑲᑦ ᐅᖏᓪ ᐃ·ᖏᑦᖏᑲ·ᓂ ᐃᑌ·ᐃ·ᓐ.

15 ᐋᑎᖏ/ ᑕᐯ· ᑲᑫᑭᒧᐅᐊ·ᐊᑦ ᐊᓂᐃ ᑲᔪᑦᖏ/ ᐃᓴᐊ·ᓴᑫᓂᒧᐅᓐ·ᐣ ᐱᔨ ᐅᖏᓪ ᒥᓇ ᑲᑫ·ᐢᑭᓀᓇ-ᑫᐃ·ᓐ ; ᐋᑎᖏ/ ᒪᓕ ᒥᓇ ᒋᓇ ᑌᔪᖏᑕᒧᐃ·ᓐ :

16 ᐯᓴᐦ ᑲᑫᑭᒧᐅᐊ·ᓂ ᑲᔪᔪᑦ ᐋᑲ·ᑎᓯᐃ·ᓂᘁ, ᓇᒪᐃ·ᓴ ᑭᖏᓂᑕᒧᐃ·ᓂᘁ, ᐅ ᓂᕐᐁ·ᓂᓴᑕᑭᓂ ᑭᓀ ᑕᖏᓂᑦ/ ᐋᓴᒥᓯᐃ·ᓂᘁ ᓂ ᕐᖏᐊᓯᐃ·ᓂᘁ ;

17 ᒧᒪᑲ ᐃ·ᓴ ᔪᑦᐦ ᓴᑭᖏᐯᐃ·ᐃ·ᓂᘁ, ᐅ ᑭᑫᓴᓇᐃ·ᐊᑦ ᑭᓀ ᑭᖏ ᐃᒋᓂᑲᐃᓇ·ᐊᑦ ᑭᓀ ᐅᖏ ᐃᒋᓂᑲᐃᓇ·ᐊᑦ ᓂ ᒋᖏᔪᓯᐃᓇ·ᓂᘁ ;

18 ᑫᑲ: ᒪᑲ ? ᐅᓴᐅ·ᘁ, ᒥᓯᐅ· ᐃᓯ, ᑭᐦᐱᓂ ᓯᔪ ᐃᓴᑦᓯᐃᓇ·ᓂᘁ, ᐊᓂ" ᒋᐯ·ᐃ·ᓂᘁ, ᑲᑫᑭᒧᐅᐊᓯᐃ·ᓂᘁ ; ᐅᔪᑌ ᒪᑲ ᓂ ᑎᓯ ᒥᑕᔪᐃ·ᑌᓂ, ᐅᐅ, ᑭᓀ ᒪᑲ ᓂ ᑲ ᒥᑕᔪᐃ·ᑌᓂ.

19 ᑭᑫᒪ ᓂ ᑭᖏᓴᐦᑌᓂ ᐅᒪ ᓂ ᐱᒪᑭᐃᔪᐃᐃ·ᓂᘁ ᑲᑦ ᐃᓯ ᑭᐯ·ᒪᑲᘁ ᑭ ᒋᕐᒥᔪᐃᐃ·ᓂᔪᐃ·ᓂ ᐅᐦᑎ, ᑭᓀ ᐅ ᐅᐦᑎᑦᒋᒪᑫ/ ᐅ ᕿᐦᑲᐃ·ᑌ ᑲᑫᑭᒧᐅᐊᓯᐃ·ᓂᘁ ;

20 ᒣ·ᐦᑎ ᓴᑎᐢ ᑲ ᐃᓯ ᑲᑫᓴᐦᒥᒋᐯᐅᓐᒃ ᑭᓀ ᑲ ᐊᐢᐯᓴᒪᒃ, ᐊᔪᓂ ᐅᑲ ᑫᑲ: ᑲᑦ ᐅᐦᑎ ᓄᐯ-ᐃᓂᓐᒃ, ᒪᓕ ᒥᔨ ᑕᐦᑎ ᐅᐦᑎᑦᒋᒪᑫ/ ᐅᓀ ᑲ ᐦᑎᑦᒋᒪᑫ/ ᐅ ᕿᐦᑲᐃᓇ·ᓂᘁ ;

21 ᑭᑫᒪ ᓄᓴ ᑭᖏ ᐱᒪᑎᓂᒃᐳ ᐅᑲ·ᓂᒪ ᑲᔪᔪᑦ ᑭᓀ ᑭᖏ ᓂᐱᓴᐳ ᐅᑲ·ᓂᒪ ᐅᐦᑎᓂᐃᓐ·ᐣ.

22 ᒧᒃᑲ ᑲᑦᐱᐊ ᐃ·ᓴᓂᐃᓐ·ᓂᘁ ᐱᒪᑎᓂᒃᐳ, ᐅᐅᔨᐃ ᐅᒪ ᐅ ᒋᓂᓂᐃ·ᘁ ᓂ ᑕᐢᑫᐃᓐ·ᐣ ; ᐅᔪᐅ·ᘁ ᒪᑲ ᑫᑲ: ᑫ ᓇᐃ·ᓂᓂᒧᒪ ᓇᒪᐃ·ᓴ ᓂ ᑲᑫᓴᐦᒥᒋᐱᐃ·.

23 ᑭᑫᒪ ᓂ ᓂᐦᑭᑲᔨᐃ ᓄᓵ·ᓴᐳ ᐅᐅ, ᐅ <ᔨᐃᓵ-ᓴᒧᐳ ᑭᖏ ᓂᐯ·ᐦᑌᐳ, ᐅᔨᓂ ᑭᖏ ᐃ·ᑎᐃ·ᐣ ᑲᑦ ᑭᖏᓂᑦ/ ; ᐊᓂᒪ ᐊᐃ·ᓂᘁ ᑲ ᒋᐃ·ᓂᘁ :

24 ᒧᒃᑲ ᐅᔪᐅ·ᘁ ᑭᖏ ᐊᐃᐳ ᐃ·ᓴᓂᐃᓐ·ᓂᘁ, ᐊᐃ·ᓂᘁ ᓂᕐᐅ·ᓴᐦᒥᐦᑕᒃ·ᐣ ᐱᔪᐃ·ᐤ ᐅᐦᑎ,

25 ᐯ ᐊᐳᐳ ᒪᑲ ᐅᒪ ᒪᓐᑲᐃ· ᐊᑎᐯᓴᒪᐃ·ᐣ, ᓂ ᑭᖏᓴᐦᒥᐦᑌᐳ ᑲᑦ ᐊᐳᐳ ᑭᓀ ᕿᐦᑭᓄ ᑲᑦ ᐃ·ᖏᐃ·ᐊᓂᐃ ᑲᐦᑭᑭᐦᑲ, ᑲᑦ ᐅᐦᑎ ᓇᑭᐃᐳᐊᑦ ᑭᓀ ᐯ ᒋᓐᒪᔪᐃᐃ·ᓂᘁ ᑕᐯ·ᐊᓵᓴᐦᒥᒋᐃᓐ·ᐣ ;

26 ᐊᓂᒪ ᒪᑲ ᑭ ᒋᓐᒪᔪᐃ·ᒋᐃᓐ·ᓂᓪᒪᔪᐃ·ᐣ ᐊᑎᐃ·ᓂᘁ ᑲᔪᔪᑦ ᑲᔪᔪᑦᖏᓪ ᓄᓵ ᐅᐦᑎᑦ, ᑭᓀ ᐯᑲᓇᑎᑦᒃᐃ·ᐃ·.

27 ᑭᐳᑦ ᒪᑲ ᐱᐃ ᑭ ᑕᐯᒥᐃᐅᐃ·ᓂᓪᒪᔪᐃ·ᐣ ᑲᑦ ᐃ· ᐃᓂᓇᒃᓂ ᐯ ᐃᓂᓇᒃᓂᓪᓴᐳ ᐅ ᒥᐊᐃ·ᑭᒪᐃᓐ·ᐣ ᑲᔪᔪᑦ ; ᑭᓀᐦᐃ ᑫ ᑕᓂᓗᓂᐃ·ᓇ ᑭᖏ ᐃᐃ·ᐸᒥᑕᒃᐃ·ᐣ, ᐊᐳᐳ ᑭᖏᐃᓐ ᑭ ᑎᓂ ᐊᐳᐃᓐ·ᓂᓪᒪᔪᐃ·ᐊᐃ·, ᐊᓂᒪ ᐯ ᒪᓐᑲᐃ·ᑲᐃ·ᓇ·ᓂᓪᒪᔪᐃ·ᐊᐃ·, ᐯᑲᔪᔪᑦ ᑭ ᑎᓂ ᐊᐳᐃᓐ·ᓂᓪᒪᔪᐃ·ᐊᐃ·, ᐯᑲᔪᔪᑦ ᑭ ᑎᓂ ᐊᐳᐃᓐ·ᓂᓪᒪᔪᐃ·ᐊᐃ·, ᐊᓂᒪ ᐯ ᒪᓐᑲᐃ·ᑲᐃ·ᓇ

ᑭ ᐱᒪᑎᓯᐃᓂᓂᑦᐤ ᑲᑯᐢᓂᓴᓐᓇᒧᒍᐃᓂᓂᕽ ᒥᓐ ᑯᐢᑕᓯᐃᓂᓂᕽ :

13 ᑭᖏᒪ ᐅᐅᑯ ᑭᓴᒪᓂᔨ ᑲ ᐊᔨᐢᑲᑎᑎᑯᓴᔨ ᑭᓯ ᐃᑌᓴᐟᒋᔨ ᒥᓐ ᑭᓯ ᔨᐊᒋᔨ ᑲ ᐃᓯ ᒥᐅᓂᓴᐟᒋᔨ.

14 ᑲᐟᑭᓂ ᑫᐦ: ᔨᐊᒍᔨ ᐅᑲ ᑲᓭ ᐊᓭᑌᐅᑦᕿᔨ ᒥᓐ ᐅᑲ ᑲᓭ ᒥᑯᐢᑲᑎᑎᑦᕿᔨ ;

15 ᑭᓯ ᐃᓛᑲᐢᑲᑎᓂᓯᔨ ᒥᓐ ᑭᔨᒣᐃᓂᓯᔨ, ᑲᓭ ᐅᑯᓯᓯᒥᔨ ᑭᓴᒪᓂᔨ, ᓐᒪᐃᓐᐢ ᐊᓂᐃᐅᐃᓂᔨ ᐊᐅᑭᐢᑭᓴᐟᒋᔨ-ᐃᓂᓂᕽ, ᒣᒉᓐ ᐊᓂᑕ ᑕᐢᑕᐃᓂᐢ ᐅ ᐊᐅᔨᔨ ᐊᓂᑭ ᐊᐅᑭᔨ ᐊᓂᑭ ᑲ ᓴᑯᐢᔨᐅᓂᓯᔨ ᒥᓐ ᑲ ᒪᒋᔨᐃᓂᓯᔨ ᐊᐅᑭᔨᓂᓂᔨ, ᐊᓂᑭ ᐃᑕ ᐅ ᐊᐅᔨᔨ ᑲ ᐃᓂᓯᓯᒋᔨ ᑕᐢᓂᒉᐟ ᐅᐊᐢᓂᐟ ᐅᐊᓴᐢᐅᐊᓂᔨ ᐅᑕ ᐊᐢᑭᓂᐟ ;

16 ᑲᑕ ᓂᒥᔨᑐᔨ ᐱᒪᑎᓯᐃᓂᓂ ᐃᑌᓂᐃᓂᔨ ; ᐊᓂᒪ ᑭᓯ ᒥᔨᐃᓂᒪᒪᔨ ᑲ ᑭᓯᓂᐃᓂᓂᔨ ᐊᓂᑭ ᐅᑭᓯᓂᐃᓂᓂᔨ, ᐊᓂᑭ ᐃᑕ ᐅ ᐊᐅᔨᔨ ᑲ ᐃᓂᓯᓯᒋᔨ ᐊᐅᑭᓯᓂᓂᔨ, ᐊᓂᑭ ᑭᓯ ᐅ ᐊᐅᔨᔨ ᑲ ᐃᓂᓯᓯᒋᔨ ᒪᐢᓂᐟᒋᔨ ᐅᐊᓂᐟᒪᐢ ᐅᑕ ᐊᐢᑭᓂᐟ ;

17 ᐅᐁ, ᒥᓐ ᑭᐢᐱᔨ ᐸᑭᑭᑲᓂᔨ ᓴᓵᑭᐃᓂᑲᑲᓂᐢ ᒥᓐ ᐅ ᐸᒥᑦᑕᓂᔨ ᑭ ᑕᐢᑕᐃᓂᓂᔨ ᐊᐅᑭᓂᐃᓂᓂᔨ, ᓂ ᒥᔨᐊᔨᐅᔨ, ᒥᓐ ᑲᐦᑭᔨ ᑭ ᐃᔨᑭ ᒥᔨᐊᔨᓂᒋᔨ-ᒥᑎᓐᓇᔨᔨ.

18 ᑭᖏᒪ ᐅᐅᑯ ᐅᐦᑭ ᑭᐢᐸᔨᔨ ᑭ ᒥᔨᐊᔨᐅᓂ-ᓐᔨᔨ, ᒥᓐ ᑭ ᐃᔨᑭ ᒥᔨᐊᔨᓂᒋᔨᒥᓐᓇᔨᔨ.

19 ᐃᓐᑲ ᓂ ᒪᒥᑭᐢᐸᔨᔨ ᑲ ᑎᐱᑭᐦᑭᑦᐤ ᑭᐢᐱᔨ ᐃᔨᐸᐟ ᑭᓯ ᐃᑭᐢᐸᔨᔨ ᐊᐅᑭᐢᑭᓴᐟᒋᔨᒪᔨᔨ ᑎᒧᑎᐅᒥᐟ, ᓴᐢᐸ ᒪᐦ ᑲᓭ ᑭᐢᐱᔨᔨᐅᐢᑕᐢᐱᐟᒋᔨ, ᐅᐊᐢᓂᐟᒋᔨ ᑭᐢᐱᔨᔨᐅᐢᑕᐢᐱ

11 ᒪᓕᕐᒋᐦ ᓇᓂᑦᐤ ᐊᐅᑭᑭ ᑭᓯ ᐅᑎᕿᒪᓕᕐᓂ ᐅ ᒋᐱᓯᓚᐃᓇᓂᒋᐊᓐᐤ ᐊᓂᑭ ᑲ ᓂᐱᑎᓴ.

12 ᓇᒪᐃᓐᓴ ᐊᒋᐃᓐᓴ ᓴᓴᐧ ᐅ ᑭᑦ ᐅᑎᑎᒋᒪᓕᕐᓂ, ᐊᐅᓂ ᓴᓴᐧ ᒥᑐᓂ ᐅ ᑭᑦ ᑭᓯᐃᐃᐃᓯᓕᕐᓂ ; ᒪᓱ ᓂ ᐱᒥᑎᓴᐅᓂ, ᑭᐢᐱᓂ ᑫ ᐅᑎᑎᑎᓇᒪᐃᓐᓂᓇ ᐊᓂᒪ ᐃᓐᒋ ᑲ ᑭᑦ" ᐅᑎᑭ ᑲᑭᑎᓂᓂᒪᓕᕐᓂ ᐊᓂᓇ ᐅᑦᓴᓂᓐᓂᒪᓕᕐᓂ ᐊᓂᓇ ᓴᑲᓂᓐᓂᒪ ᐅ ᐊᓂᑭᑭ, ᐅᐃᓯ ᐅ ᑲᑫᓴᑭᑎᓂᓐᓂᒪᓕᕐᓂ ᐊᓂᓇ ᐅᑦᓴᓂᓐᓂᒪᓕᕐᓂ ᐅ ᐊᓂᑭᑭ, ᐅᐃᓯ ᐅ ᑲᑫᓴᑭᑎᓂ

18 ᐃᒃᑲ ᑲᐟᐳᓄᐤ ᓂ ᕿᑦ, ᒥᓐ ᓂ ᐁᐦᓭᑦᓯᓕᓴᐦ-ᐃᑯᔪ: ᓂ ᐋᑲᐢᑭᓄᓴᑯᔪ, ᐁ ᑭᐟᐤ ᐅᑎᓐᒪᒐᐦᑐᐢ ᐃᓕᐟᕽᐅᑦᑕᐢ ᐊᓂᐃ ᑲ ᑕᐢᑲᐤ ᐊᓂᐃ ᐁᓂᐦᑐᐢ ᐊᓂᒪ ᐊᐢᑭᓴ-ᐃᐦᑲᔪ ᓀ ᐅᑎᓂᑲᑌ, ᓵᐢᓘᐟ ᑲ ᒥᐅᓯᑦᑕᐢ ᑭᐢᒪᓂᔨ.

19 ᐃᒃᑲ ᓂ ᑭᐢᒪᓂᔨᐟ ᑲᑦ ᐅᑭᐢᑕᒪᐦᐧᑦᑦ ᑲᐟᐳᓄᐤ ᑭ ᑭᐦᑦᒪᐃᐦᓵᐦᐧᐦ, ᒣᐟᐟᑭ ᑲ ᐃᓂᐟ ᐁᐦᓭᑦᓂᐟ ᒪᒪᐟᕽᐞᐃᐦᓂᐦᓯ ᐃᓵᔭ ᐅᐟᑭ ᑲᐢᐟᐦᐧᐦ ᑭᐢᒪᓂᔨ.

20 ᐊᓄᐟᐠ ᒪᒃ ᑭᐢᒪᓂᔨ ᒥᓐ ᑯᐃᓓᐦ ᑲᑦ ᐊᔭᐦ ᒪᒪᐟᕽᐞᐃᐦᓂᐦᓯ ᑲᑭᑭᓓ ᒥᓐ ᑲᑭᑭ. ᐁᒣᐟ.

21 ᐊᑦᒥᒃᐠ ᑲᐟᐳᓄᐤ ᐅᑲᓓᓂᐢ ᑲᐢᑭᓓᐦᒥᒃᐠ ᑲ ᐃᓵᐃᐦᓂᐦᓯ ᑲ ᑕᑦᒥᒃᑲᓯᐊᐦᓵᐦᓂᐦ, ᐅᑭᐢ ᒪᒃ ᑲᐢᐟᐦᐧᐦ ᑲ ᑕᑦᒥᒃᑲᓯᐊᐦᓵᐦᓂᐦ, ᐅᑭᐢ ᒪᒃ ᐁᐦᓵᐦᓂᐦᓯ

18 ᐃᓕᓴ ᒪᓐ ᑭᓇ ᑎᐅᔨᖅᑕᑦ ᑭᓴᐃᓕᓴᓄᑉ, ᐅᐅᔪ ᐊᓴᒥᖅᐱᐅᓕᓕᖅᑎᑦ: ᐊᓇ ᓂᑦᑕᑦ ᑲ ᑭᑊ ᐯᐃᒋᑦ, ᑲ ᓄᑦᑕᒧᐊᓂᐃᓕᑦ ᓂᐃᓕᓂᓂˣ ᐅᖅᑎᓯ; ᑲᖅᓴᓄ ᒪᓐ ᑫᑲ: ᑲᑕ ᐅᖅᓯ ᓀᑐᐃᖅᖢᒪᔪᓯᑦ.

19 ᑭᑫᒪ ᐃᓯ ᒥᐅᓕᖅᑕᑦ ᐯᐦᓭᐢᒋᐃᓘᓂˣ ᑲᖅᓴᓄ ᒪᓐᒪᐅᓕᓕᖅᑎᑦᒋᔪᓕᐃᓕᓕᓯᓐᓂᑦ ᐅᖅᓯ; ᐃᓕᓴ ᐅᖅᓯ, ᓂ ᑎᑦᓕᓐ, ᐊᑐᖅᐱᑲ ᐊᐅᑭᓂˣ ᑲ ᐊᓴᑲᓯ, ᐊᑐᖅ ᑭᖅᓀᓂᓂᓂ

ᖃ ᑭᑊ ᑭᐱᖏᓂᑦᓴˣ, ᕆᓂᓗ ᒣᖏᓇˣ ᐁ ᑭᑊ ᐅᖏᑎ ᐃᖃᑌᓇˣ, ᐁ ᑭᑊ ᑭᖏᑦᓂᖃ·ᑕˣ ᐅ ᑦᓗᑌᔪᖏᑎᑎᓂᕐᒥˣ;

15 ᐁ ᑭᑊ ᓂᓗᐊ·ᓇᓗᑦ᙮ ᒪᖃ ᑭᐱᑌᓄᑦᑯᓂᓗᓇ ᒥᓇ ᖃᐢᑭᐅᐃ·ᓗᐃ·ᓇ, ᒍᓗᔭ ᐅᐅᓂᓂ ᑭᑊ ᓂᓂᑦᑯ, ᐁ ᑭᑊ ᐋᓂᑦᑯ᙮

16 ᐅᖃᐃ·ᔭ ᒪᖃ ᑭᔭᑦ ᐊᐃ·ᔭᐠ ᐊᔪᓗᔪᓂᐢ ᑭ ᖃ ᐅᓇᓗᐊ·ᑎᓂᐊ·ᐢ ᒥᑎᓗᐃ·ᓂˣ, ᐊᐠ" ᒥᓂ"-ᑫ·ᐃ·ᓂˣ, ᐊᐠ" ᐁ ᓇᐊ·ᓗᓇᒥˣ ᖃᓇᑭ ᑭᓗᑦᐢ, ᐊᐠ" ᐁ ᐅᓐᑭ ᐋᓗᒍᐊ·ᐢ, ᐊᐠ" ᐁ ᐊᔪᒥ"-ᐅᑭᓗᑎᐢ᙮

17 ᐊᓂᒪ ᐱᐃ ᐁ"ᑭᖃᑦᑌ"ᑎᑭᑭ ᐊᓂᐃ ᑫ ᐯᕆᐃᓗ-ᓄᒪᖃᑭ"ᑭᓗ; ᒪᖃ ᐃ·ᔭ ᒥᔭᐢ ᖃᔪᐢ ᐅ ᕆᔭᐠ.

18 ᑭᔭᑦ ᐅᖃᐃ·ᔭ ᐊᐃ·ᔭᐠ ᐊᔪᓗᔪᓂᐢ ᖃ ᑭᑊ ᐊ·ᔦᓗᒥᐃ·ᑭ ᑫ ᑎᐸ"ᐊᒪᐃᓂᐃ·ᓂᐃ·ᑭ ᐃᑌᔪ"-ᕮᒧᐃ·ᕆᐸ"ᑌᔪᒥᐃᓂᓂˣ ᒥᓇ ᐁ ᐅᑭᑊᖃᓄᐃᑦᑭᓂᐠ ᐁᓂᑦᓀᐠ, ᐁ ᑫᑦ"ᐊᒪᓄᖃᓇᑦᑭ ᐅᔭᑭᓂᐠ ᐁ ᑭᑊ ᐃ·ᑎᐃ·ᖃᓂ"ᑦᐢ, ᔪ"ᑭᔪᐃᓐᓇ ᐁ ᐅᓐᑭᔪᐃᓐᓇ ᖃᓇᑭ ᐅᖃ ᖃ ᑭᑊ ᐊᐠᐸᓂᐠ ᐁ ᐃᑦᐃᐠᓂᐠ ᐁ ᐅᓐᑭᔪᐃᓐᓇ

ᒥᓯᐅ· ᐃᓯ: ᑭᖓᒪ ᐅᐅᑯ ᐅᒪ ᓇᐟᖏ ᒣᐅ·ᓄᑦᕿ ᑲ ᑎᐅᓄᖅᑭᑫᓯ.

21 ᐅᖅᑦᑕᐃ·ᒪᒋᓵ, ᐅᖃᐃ·ᓴ ᐊᑦᓴᓯᐅᐃᑯᓵ ᑭ ᕿᐊ·ᓯᒥᓯᐊ·ᐊ·ᓵ ᑭᑦ ᑭᓯᐊ·ᓯᑦᑭᓵ, ᐅᖃ ᑭᑦ ᓇᔪᖅ-ᕿᐅ·ᓄᖅᑕᖅᖃ·º.

22 ᐊᔪᖏᖅᖃᓂᓵ, ᒥᓯᐅ· ᐃᓯ ᓇᓇᖅᐃᕿᑯᓵ ᐊᓂᑭ ᐃ·ᓴᓯᐃ·ᓂᓵ ᖃ ᐅᑭᒪᒥᔪᓵ; ᓇᒪᐃ·ᓴ ᒥᑦᑭᓯᐅᔪᑦᑕᑦᑫᐃ·ᔪ, ᕿᐱᑦᓄᒃ ᐊᐅᓯᓄᐅᐊ· ᐱᑯ ᖃ ᓇᐃᓴᐅ·ᐊᑭᓯᓵ ᖃ ᔨᑕᖃ·º; ᒪᖃ ᑲᑕ ᐯᓴᖃ·ᓵ ᑭ ᓇᐃᓴᐅ·ᐊᑭᓯᓵ ᖃ ᔨᑕᖃ·º; ᒪᖃ ᑲᑕ ᐯᓴᖃ·ᓵ ᑭ ᑲᑦᑭᓯᐊ·ᐊ·ᓵ ᑲᑦᑭᓯᐊ·ᐊ·ᓵ ᑭ

ᐊᓐᓇ ᐊᐳᑎᓐᓇ ᓂᑎᑦᑦ ᐁ ᒪᓕᓇᖏᓐᓄᑦ ᑌᓴᓇᐅᓂᐊᓇᖅ.

ᐃᒪᓇᒪᒃᑲᓄᑦ ᓂᑎᑦᑦ.

1 ᐊᓐᓇ, ᑭᓇ ᓕᓇᐁᓇᖅ, ᑭᓇ ᑎᒍᑎᐊᑎ, ᐁ ᒪᓕᓇᖏᐊᒪᓐᓕᑦ ᐊᓂᑉ ᑌᓴᓇᐅᓂᐊᓇ ᐅᑦᓴᒥᖏᐊᑦᓴᑦ ᑲ ᐃᓱᐊᓕ, ᑭᓴᒪᓂᔪ ᐁᐧᑦᑦᐃᓱᓐᓵ ᑭᓇ ᑲ ᑎᐯᓇᖏᓐᓄᑦ ᓕᓐᓂᑦ ᑲᓴᓐᓂᑦ: ᓂᓕᑲᒪᓇᐃᓱᓐᓴ ᑭᓇ ᑲ ᐊᑦᓴᓇᐊᑦᓂ, ᑭᓇ ᓕᓴᒥᐃᐅᓕᓱᓐᓴ, ᑭᓴᒪᓂᔪ ᑯ ᓴᐃᓐᓇᐤ ᐅᐣᓕ, ᑭᓇ ᑲ ᑎᐯᓇᖏᓐᓄᑦ ᑭᓴᓐ ᑲᓴᓐᓂᑦ ᐅᐣᓕ.

2 ᒧᐃᓵ ᓂ ᓇᓇᔪᓐᓇᓇᓵᓐ ᑭᓴᒪᓂᔪ ᑲᐣᓕᓂᐤ ᑲᓕᐊᓐᓂ ᐅᐣᓕ, ᐁ ᒪᒥᔪᑎᐊᒥᑉᓴ ᓂ ᒐᔾᒥᐊᓱᐃᓐᓇ ᑲᓕᐊᓐᓂᑦ ᓴᓕ;

3 ᐁᑲ ᐁ ᔦᓂᑭᓕᓂᓴ ᑭ ᒋᐯᓇᓴᖏᒪᐃᐅᓐ ᐊᐧᑦᓂᑫᐃᓇᓂᐊᓇᐣ, ᑭᓇ ᐁ ᐊᐧᑦᑦᑲᒥᐧᑦ ᐃᓕᑭᐁᓇᖏᓐᓄᑦ ᐁ ᑎᐯᓇᖏᓐᓄᑦ ᑭᓴᓐ ᑲᓴᓐᓂᑦ, ᐁᒋᑦᒪᒪᓗ ᑭᓴᒪᓂᔪ ᑭᓇ ᑲ ᒋ

ᑲᓇᑎᓯᐃᓂᓚˣ ᒥᓇ ᑲ·ᔭᐣᑲ·ᑎᓯᐃᓂᓚˣ ᒥᓇ ᐃᓕᓴ-ᓅᓯᐃᓂᓚˣ ᓂ ᑭ" ᐃᕆᑎᓯᓇᓗ ᐃᐸ ᑲ ᐊᑦᔨᓴᑦ ᑕᐢ) ᑭᔭᔨᑦ·ᑯ ᑲ ᒡᐯ·ᐢᑕᑐᑦ ;

11 ᒣ·"ᑎ ᑲ ᐃᓯ ᑭᐢᑫᓴ"ᑕᑐᑦ ᒡᓂᓯ ᐁ ᑭ" ᐃᓯ ᓯ"ᑭᒥᒡᕽ, ᒥᓇ ᒪᒥᓪᐡᑌ"ᐁᐃᒡᕽ, ᒥᓇ ᐁ ᑭ" ᐊᑦᔨ-ᑲ·ᒥᒥᒡᕽ ᑲ ᐃᐢᓯᓴᔪ, ᒡᐱᔪᑯ ᐅᓪᓴᒡᓯᔪ ᐅ ᔨᐢᓯᔨᔪ,

12 ᑌᐱᐊᑐᐱᑌᓴ"ᒡᓯᓯᐃᓂᓚˣ ᑲᑦ ᐱᒧ"ᒡᑌᑦ ᑭᔭᒪᓂᔨ, ᑲ ᑭ" ᐃᓯ ᓀᔪᑕᐃᓂᓚˣ ᒥᓇ ᐅ ᔨᑌᓴᐃᓂᓚˣ ᑲᑦ ᐱᒧ"ᒡᓯᓯᐃᓂᓚˣ

ᑭᓴᒃ, ᐊᑎᒪ ᖃ ᑭᑊ ᐃᓗ ᐅᑎᓐᒪᒪᐃᓚᑲᕽ, ᒡᓂᓗ ᑭᓗ ᐃᓗ ᐱᒪᑦᑌᐊᓴᐅ ᒥᓐ ᑭᓗ ᓐᐃᔾᐅᑦᐊᓴᐅ ᑭᓴᒪᓂᔪ, ᐅᑎᓗ ᐅᔪᒃᑲ ᐊᑐᓴᓗ ᖃ ᖃ ᐃᓗ ᐊᑲᔾᒡᓴᐅ.

2 ᑭᑫᒪ ᖃ ᑭᔪᐅᓐᑌᓐᓂᐊᓴᐊᓂᑉ ᑫᑯ ᖃ ᕿᑭᒧᒪᐅᑦᐃᓚᓐ ᖃ ᑭᑊ ᑭᒥᓪᕽ ᐃᓴᔾ ᐅᑦᑭ ᖃ ᑎᐱᔾᑎᑫᑊ ᑭᓴᒃ.

3 ᑭᑫᒪ ᐅᐅᑯ ᐅᒪ ᑭᓴᒪᓂᔪ ᐅ ᑎᑕᔾᑎᑕᒧᐃᐃᓐᔪ, ᐊᑐᒪ ᐅᑎᓐ ᖃ ᖃᓇᑭᐃᑯᐃᓐᓂᑦᓂᓂᒃ, ᑭᓲ ᐅᓯᒧᑕᒃᑐᓐ ᐱᓕᒃᓂᑭᐃᓐᓂᔪ:

4 ᐸᑐᒪ ᖃ ᐃᑕᓯᓴᔪ ᑭᓲ ᑭᔪᐅᑦᑕᒃᑐᓐ ᖃᑦ ᐃᓯᓇᐊᐃᓚᖅᑐᔪ ᖃ ᕆᓯᐊᓂᑉᖃᓇᓂᒃ ᖃᓇᑎᓯᐃᓐᓂᑦ ᒥᓗ ᑭᑎᔾᑕᑦᑐᐃᓐᓂᑦ;

5 ᓇᒪᐃᓐᒃ ᐃᓐᒃ ᑭᓲ ᐊᖃᐊᓐᑕᒃᑐᓐ ᒪᑎᒪᑕᓐᓄᑦᑎᓐᑲᖅ, ᒡᐱᔭᑦ ᖁᔪᒡᓴᒃ ᖃ ᑭᔪᐅᓐᒪᑎᑭᓐᓂᑦ ᑭᓴᒪᓂᔪᑎᓐᓂᒃ;

6 ᐅᖃ ᐊᐃᓐᒃᔪ ᐊᐅᓯᔭᓂᐅ ᐊᐊᓐᓯᒃ ᖃᑦ ᐃᑐᑎ ᐅᑎᓯᓯᐊᓐ, ᑎᒪᔨᑦ ᖁᔪᒡᓴᒃ ᖃᑦ ᐃᓐᓯᐊᓐᓯᐊᓐ ᐅ ᑭᐃᓐᒪ ᓇᓂᑕᐅ ᐃᓯᓂ; ᑎᑫᒪ ᖃ ᑎᐅᔾᑎᑫᑊ, ᖁᔪᒡᓴᒃ ᖃ ᑎᐱᔾᑎᑫᑊ ᐃᓯᓂᑦᑐᐃᓐᓂᑦ ᐅᑎᓐᒪᒪᐃᓚᑲᕽ ᖃᑦ ᐃᓐᓯᐊᓐᓯᐊᓐ

12 P ᕿᑯᓴᒥᑎᓪᓗᒍ Lᖅ, ᓇᒥᑯ·ᒥᑎᓂ, ᑭᑦ ᑭᐢᑫᓴᒧᖅ·º ᐊᓂᑭ ᖅ ᐊᑐᐢᑫᑭᓂ Δᑦᖅᖅ ᖅ ᐊᖅᓴᑦ, ᒪᓪ ᖅ ᖃᓇᐅ·ᓴᒥᑯᓴᖅ·º, ᖅ ᑎᐅᓴᖏᑭᐢ, ᒪᓪ ᖅ ᑭᓯ ᐊᖅᖅ·ᒥᒥᑯᓴᑦ;

13 ᓱᐢᑎᐢ Lᖅ ᖅᑦ ᑭᐢᑌᓴᒧᖅ·º ᓴᑭᖏᐃᐅ·· Δ·ᓂˣ ᐅ ᑕᐢᑫΔ·ᓂᑯ·º ᐅᖏᑭ. ᖅ ᑭᖅᒧᐃ·· ᓯᐢᕐᕈᑐ Lᖅ.

14 ᐊᓄᖏᐢ Lᖅ ᑭ ᓯᖏᑭᒥᑎᓪᓗᒍ, ᓄᑭᑯ·ᒥᑎᓂ, ᐊᖅᖅ·ᒥᒥᑯᓴᑦ ᐊᓂᑭ ᐅᖅ ᖅ ᑭᖏ ᐅᓄᓴᑭᓯᑐ, ᒥᓂᑌᖏᐃᐅᐊᓪᓗᒍ ᐊᓂᑭ ᖅ ᓄᓴᒥ Lᑎᑐᓄᓴᖏᕈᖅ·º, ᓄᓯᓄᒪᓪᑯᑦ ᖅ ᓄᓇᑭᓯᑐ, ᓯᐱᐃᓄᑯᑭᑦ ᖅᖏᓴᓂ ᐊᓄᓴᓄᓂᐊ·ᑦ.

15 ᐊᖅᖅ·ᒥᑎᓯ ᐅᖅ ᐊᐃ·ᓴᑦ Lᑎᓴᐃ·ᑐ ᒥᑦᓂᐢ Lᑎᓴᐃ·ᑐ ᖅᑦ ᐅᖏᑭ ᐊᓴᓯᓄᓂᐊ·, Lᖅ ᖅᑭᑫ ᐱᒥᑎᓴᐊᒧᒪᑦ ᐊᓂᑭ ᖅ ᒥᐊ·ᓯᑦ, Lᒪᐢº ᖅ Δᑕᓯᓴᑦ, ᒪᓪ ᖅᖏᓴᐢº ᐊᓴᓯᓄᓂᐊ·ᑦ.

16 ᖅᑭᑫ ᒥᓴᐊ·ᑕᒧᑦ.

17 ᐅᖅᐃ·ᓴ ᑭᐱᒥᖏᐊᑦ.

18 ᖅᖏᓴᐢº ᑫᖅ: ᐅᖏᑭ ᓇᓴᐢᑯᒧᒪᑦ: ᑭᑫᒪ ᐅᐅᑯ ᐅᒪ ᑭᓴᒪᓂᑐ ᐅ ᑎᑐᓴᖏᑕᒧᐃ·ᑐ ᖅᓭᐢᑦ ᑭᓴᓯˣ ᑭᓴᐊ·º ᐅᖏᑭ.

19 ᐅᖅᐃ·ᓴ ᐊᐢᑕᐅ·ᓴᓀᒥᒥᑦˣ ᐊᖏᓯˣ.

20 ᐅᖅᐃ·ᓴ Lᓄᓴᖏᑕᒧᑦ ᐅᑦ·ᑭᑫΔ·ᓇ.

21 ᓂᕈᐃ·ᑫᖏᓇᑕᒧᑦ ᖅᖏᓴº ᑫᖅ:, Lᐢᖅᐃ·· ᒥᒥᒥᓇᒧᑦ ᐊᓂᑭ ᖅ ᒥᐊ·ᓂᑦ.

22 ᑕᕐᓂᖏᐢ ᖅᖏᓴº ᖅ ᓇᖅ·ˣ Lᑎᓴᐃ·ᑐ.

23 ᐊᓇ Lᖅ ᑕᐯ· ᑭᓴᒪᓂᑐ ᖅ ᑎᐯᓴᖏᑕᐢ ᑭᐱᑐᐃ·ᓯᐃ·ᑐ ᒥᓯᐯ· ᑭ ᖅ ᖅᓇᑭᐃᓇᐊ·º; ᓂ Lᐃᐃᒧᐢᑕᐊ·º ᑭᓴᒪᓂᑐ ᐊᓂᒪ ᒥᓯᐯ· ᑭ ᕮᖏᓇᐊ·º ᒪᓪ ᖅᓇᑭᐃᓇᐊ·º ᒪᓪ ᑭ ᖃᐃᓇᐊ·º ᑭᑦ ᖅᓇᐯᓂᑭᒥᓇᐊ·ᓂˣ ᐱᓴᐢ ᑭᑦ ᑕᐊᓯᓄᓂᐊ·ᑦ ᖅᑭᑫ ᖅ ᑎᐯᓴᖏᑭᒥᓇᐢ ᑭᓴᓂ ᖅᖏᓴᐢº ᖅᑭᑫ ᐊᑕᐊᓯᓄᓂᐊ·ᑦ.

24 ᐊᖅᖅ·ᒥᓯº ᐊᓇ ᖅ ᓇᑐᒥᓂᑦ, ᐊᓇ ᒪᓪ ᐅᓂᓯ ᑫ ᑐᑕˣ.

25 ᓂᕈᐃ·ᒥᑎᓂ, ᐊᖅᒥᖏᐢᑕᒪᐃ·ᓇᑐ.

26 ᐊᑕᒥᖅᓂᐊ ᖅᖏᓴº ᐅᑭᐃ·ᒥᒪᐃ·ᑦ ᖅᓇᑭ ᐅᑐᖏᑐᐃ·ᓂˣ.

27 P ᕮᖅᖅ·ᒥᒥᑎᓇᐃ·º Δ·ᓴ ᐅᖏᑭ ᖅ ᑎᐯᓴᖏᑭᑫ·, ᐅᒪ Lᓯᓇᖏᑕᒧᐃ·ᑦ ᖅᑦ ᐊᖅᒥᖏᐢᑕᒪᖏᑦ ᖅᖏᓴº ᐅᖅᓇᑭ ᐅᑭᐃ·ᒥᒪᐃ·ᑦ.

28 ᐅ ᓄᓯᓂᒪᐃᓇᐃ·ᑐ P ᑎᐯᓴᖏᑭᒥᓇᐢ ᑭᓴᓂ ᖅᓭᐢᑦ P ᖅ Δ·ᑐΔ·ᑯᓇᐃ·º. ᐁᒣᑦ.

ᕿᔨ ᐊᐳᑎᑎᔨ ᓄᓴᓀ·º ᐁ Lᓯᓇᖏᒪᒪᐃ·ᑦ Uᓴᕗᐅᓂᐊᓪ.

Lᑎᓇᒪᖅᑐ ᓂᐱᑦ.

1 ᕿᔨ, ᓯᔨᐯᓇᑦ, ᒥᓪ ᑎᒧᑎᐊᑦ, (ᐁ Lᓯᓇᖏᒪᒪᐃ·ᑦ) ᐊᓂᐃ Uᓴᕗᐅᓂᐊᓪ ᐅᑦᓴᒥᖏᐊᐃ· ᑭᓴᒪᓂᑐˣ ᖅ ᐊᖅᓴᑦ ᑯ ᑰᐃ·ᓇº, ᒥᓪ ᖅ ᑎᐯᓴᖏᑭᒥᓇᐢ ᑭᓴᓂ ᖅᓭᐢᑦ:

2 ᓄᓯᓂᒪᐃᓇᐃ·ᑐ P ᖅ ᐊᖅᓇᐃ·º, ᒥᓪ ᑭᐱᑐᐃ·ᓯᐃ·ᑐ ᑭᓴᒪᓂᑐ ᑯ ᑰᐃ·ᓇº ᐅᖏᑭ, ᒥᓪ ᖅ ᑎᐯᓴᖏᑭᒥᓇᐢ ᑭᓴᓂ ᖅᓭᐢᑦ:

3 Δᑕᐢᑌº ᓄᖅᓇᑐ ᒍᓴᐢ ᖅᑦ ᓇᓇᑦᓂᒪᒪᑭᒥᐢ ᑭᓴᒪᓂᑐ ᑭᓴᐃ·º ᐅᖏᑭ, ᓄᓯᐃ·ᒥᑎᓂ, ᑐᓐᒥ ᖅ Δᓯᐢᑕᐢ ᑌᐱ ᐊᑦᐱᑌᓴᖅᓓᐢˣ, ᑎᑫᒪ ᑭ ᑰᐯ·ᓴᓇᓴᖅ·ᑕᒍᐃ·ᓂᐃ·º ᓇᓱᐢᑦ ᓱᐢᑎᐢ ᐅ ᐅᑦᓴᒥᖏᐊᐃ· ᑭᑦ ᑭᐱᑐᐃ·ᓯᐃ·ᑐ ᐅᖏᑭ, ᓄᓯᐃ·ᒥᑎᓂ, ᑐᓐᒥ ᖅ ᑎᐯᓴᖏᑭᒥᓇᐢ ᑭᓴᓂ ᖅᓭᐢᑦ:

4 ᐁᓯᓯ Lᖅ ᓄᓇᑭᐃ· ᑎᐱᓴᐁ· ᑭ LLᓐᒍᓇᑭᐃᓇᐢ ᑭᓴᒪᓂᑐ ᐅ ᕮᖏᓐᒪᐃᓇᐊ·ᓂˣ, ᑭ ᓯᐯᓴᖏᑕᒍᐃ·ᓂᐃ·º ᐅᖏᑭ ᒥᓪ ᑭᑫ ᑭ ᕮᐯ·ᓴᓇᓴᖏᑕᒍᐃ·ᓂᐃ·º ᖅᖏᓴº ᓂᕈᐃ·ᓇᐃ·ᑐ ᖅᓭᐢᑦ ᐊᓂᑭ ᖅ ᓄᓇᑭᐃ· ᑭᑦ ᐁᐯᑭᓇᐃ·ᑐ ᐅᖏᑭ;

5 ᐊᓂᒪ ᖅ ᕮᖏᓐᒪᓇᖅ·ˣ ᐁ ᑭᐢᑫᓴᒧᖅ·º ᑭᑦ ᐊᓂᒪ ᑭᓴᒪᓂᑐ ᖅ·ᖅᓐᑦ ᐅᑎᓯᐁ·ᐱᓯᐃ· ᐅᓇᓯᐃ·ᐁᐁ·ᐃ·ᓂᐃ·, ᖅᑦ ᑌᐱ ᐊᓐᐱᑌᓴᖏᑕᒪᐃ·ᓇᑦ ᑭᓴᒪᓂᑐ ᐅ ᔪᑌᓇᐃ·ᐃ·ᓂˣ, ᐊᓂᒪ ᑭᓐᕈᐃ·º ᖅ ᐅᖏᑭ ᖅᖅ·ᕈᑭᖏᑦᓴᖅ·º;

6 ᐁ ᐃ·ᕮᖏᑦᖅᑌᐢ ᐊᓂᒪ ᐁ ᒥᐁ·ᓴᖏᑦᕈˣ ᑭᓴᒪᓂᑐ ᑭᑦ ᑎᕈᐢᑫᒪᐃ·ᓯ ᐃᓇᑭᓯᐃ·ᐅ ᐊᓂᑭ ᖅ ᒥᓇᐢᑫᑭᑎᓇᐃ·ᓂᐃ·º;

7 ᑭᓴᐃ·º Lᖅ ᕮᖏᐢ ᖅ ᐃᓴᒥᖏᐢᑕᒪᐃ·ᓇᑦ P ᐃ·ᑭ ᐊᓇ·ᐱᒥᓇᐢ, Δᐢᐱᐃ ᖅ ᑎᐯᓴᖏᑭᒥᓇᐢ ᑭᑦ ᑭᓴᒪᓂᑐ ᑭᑭᑭᓇᐃˣ ᖅᑦ ᐯᐅᖏᑭᓇᓂᓯ, ᖅᑦ ᐯᐃ·ᑫᐊ·ᓯ ᐅ ᑭᖏᑭ ᐁᐢᑫᓇᐃ·ᐃ·ᓂᐃ·;

8 ᐅᖅ·ᓂᑌᐢ Δᐢᓂᑌˣ ᖅᑦ ᐅᑎᓂᓂᑭᒥᐢ ᑭᓯᐃ·ᓯᐃ·ᑐ ᐊᓂᑭ ᐅᖅ ᖅ ᑭᑫᓴᒪᓂᑐ ᑭᓴᒪᓂᑐ, ᒥᓪ ᐊᓂᑭ ᐅᖅ ᖅ ᕮᐯ·ᓴᕕᐢ ᐅ ᒥᐊ·ᓂᑦ ᑭᓴᓂ ᖅᓭᐢᑦ:

9 ᐊᓂᑭ ᑫ ᖅᖅ·ᕈᑭᖏᑕᒧᑦ ᖅᑭᑫ ᓂᓯᐃ·ᓇᑎᓯᐃ·ᑐ ᐁᐢᑕᕐᕈᒪᐃ·ᓯ ᖅ ᑎᐯᓴᖏᑭᑫ·, ᐅᖏᑭ, ᒥᓪ ᐁ ᐃᓯ ᒪᓴᒥᖏᐢᑕᒪᐃ·ᓇᑦ ᐅᖏᑭ;

10 Δᐢᐱᐃ ᐯᓯᑕᐃᓯᑭ ᑭᓴ ᒪᓴᒥᖏᐢᑕᒪᐃ·ᓇᑦ, ᐊᓂᑭ ᖅ ᐅᖏᑭ ᐊᓂᑭ ᖅ ᑭᐯ·ᓴᕕᐢ (ᑭᑫᒪ ᐊᓂᒪ ᓂ ᑭᑎᒧᓂ

Δ·σἀ› ᑭ" ᑕV·"ᓗᖏᑌ° Δᑦ ᖏᐊᑦᔪᐟ) ᐁdᐢᐱ ᐁ ᑭᓗᓂ.

11 ᐁᐅdᑯ Ļᖏ ᐅ"ᑭ ᓅᐢᘯἀ› ᒧᓴᐧ ᑭ ᘯᑦᒥ"-ᐁᐢᑕĻᑎἀ›, ᐊᓐ ᑭ ᑭᓴᒪᓄᒥᓐ° ᖏᑦ ᑌΛᐊᐢ-ᐱᑌᓐᒥdᓄᕽ ᐅĻ ἀ›ᑫᒧᒧΔ·› ᐁdᓗ ᖏᑦ ᑎΛ›ᑕᒥᐢ ᖏ ᒪᐢᐃᑌΔ·› ᐁdᓗ ᖏᑦ ᑎΛ›ᑕᒥᐢ ᐅ ᓀᐢ-ᑎᓗΔ·›, ᒪᓐ ᐁ ᐊ›ᐢᖏᑦᒥ ᑕV·ᐊᓄᑕᒧΔ·› ᖏᐢᑭᑫᐁΔ·ᓗΔ·› ᐅ"ᑭ :

12 ᐊᓂĻ Ļᖏ ᐅΠᓗᓂ"ᖏᓗΔ·› ᑭ Πᐯᓄᐟᑭᑫ-ᒥἀ° ᑭᐟᐢ ᖏᵋᐢᐟ ᖏᑦ ĻĻ"ᑕdᑯᑦ·ᖏΔ·ᐊᐢ, ᒪᓐ ᖏᑦ ᑭᑭᐢᖏᑦᐊ·ᐊᐢ, ᖏ Δᑦᐢᑌᓄᐟ ᐅ ᓅᓗᖏĻᐊΔ·› ᑭ ᑭᓴᒪᓄᒥἀ° ᒪᓐ ᖏ Πᐯᓄᐟᑭᑫ′ ᑭᐟᐢ ᖏᵋᐢᐟ′.

ĻᑎἀĻᖏ› ᓅᓗ.

1 ᐁᖏ· Ļᖏ ᑭ ᐸdᐟᓄᒥᑎἀ›, ᓅᓗᑕ·ᒥᑎᐢ, ᖏᑦ ᐯᑕdᓗᓗ[×] ᑭ Πᐯᓄᐟᑭᑫἀ° ᖏᐟᐢ ᖏᵋᐢᐟ, ᒪᓐ ᖏᑦ Ļᐊᐢᑭ·ᑭΔᑌᓄᐟ Δᑦ ᐁ ᐊᓄ′,

2 ᐁᖏ ᑭᑕᐊ·ᑕᖏᒥ ἀἀᒥᐸᓄᐟᐢ ᑭ Ļᒥᑐᓄᓄ"-ᑭᖏᓂᐊ·ˣ, ᐊᐅ" ᖏᑦ ᒥdᐢᖏᑌᓄ"ᐸᒥᐢ, ἀĻΔἀ·ᖏ ᐊᐅ" ᐊ"ᒡˣ ᐅ"ᑭ, ᐊᐅ" ᐊᖏᒥΔ·› ᐅ"ᑭ, ᐊᐅ" Ļᐯἀ"ᐊĻᑫΔ·› ᓅᓴᐧ ᖏᑦ ᑭᐯᓄᐟ ᐅ ᐁᐢᑕ·ᐟ ᐅ ᑭᐢᑕᐊ·ᐟ ᐁ ᐊᐅᐢ,

3 ᑭᓴᐸ ᐁᑲΔ·ᖏ ᐊΔ·ᖏᐢ ᐊᓄᐟᓄᓂ ᑭ ᑲ ᐊ·ᐟᐟΔdᓂ·° ἀᓂᐸ° Δᐟ : ᑎᑫĻ ᐅᐅdᑯ ᑭᐟᑲ° ᑭᑕᐊ·ᐟ ᑭᐢᑕᐊ·ᐟ ᐅ ᑭᐢᑕᐊ·ᐟ ᐅ ᑭᐢᑕᐊ·ᐟ ᐅ

ᐱᒧᐃᑌ, ᒥᓇ ᐅᑲ ᑲ ᐱᒋᑎᓴᐊᕽ ᐊᓂᒪ ᐃᑦᓯᓕᐅ·ᐅ·ᔪ ᑲ ᑭ" ᐅᑎᓇᒪᐃᐅ·ᑦᓴ×.

7 ᑭᕃᒪ ᑭᓴᐊ·º ᑎᐱᓴᐅ· ᑭ ᑭᐢᓄᐃ"ᑌᓇᓵᐊ·º ᒐᓂᓯ ᓄ ᐃᓯ ᐱᒋᑎᓴᐅᑦᑭᐢ: ᑭᕃᒪ ᓇᒪᐃ·ᓴ ᓂ ᑭ" ᑭᐢᓄ·ᓴᑎᓯᓇ› ᐃᑦ ᑲ ᐊᑦᓴᔪᕽ;

8 ᓇᒪᐃ·ᓴ ᒥᓇ ᐱᓯᓂᑦ ᓂ ᑭ" ᒧᐃ·ᒪᓇᓇ ᐊᐅᓯᓴᓂº ᐅ <"ᑫ·ᓯᑲᓂᒪ; ᒪᓇ ᐁ ᑭ" ᑭᓯ"-ᒐᓴ× ᐊᔪᐢᑫᐃ·ᓂ× ᐅ"ᑭ, ᒥᓇ ᐁ ᑲᑲ·ᐸᑭᓴ× ᐁ ᑎᐱᐢᑲ› ᒥᓇ ᐁ ᑭᓯᑲ›, ᐅᑲ ᑭᑭ ᑎᑭᓯᓂᐢ×:

9 ᓇᒪᐃ·ᓴ ᑕᕃᒪ ᐅᑲ ᐁ ᐊᓴᓴ× ᑲᐢᑭᐅᐃ·-ᓯᐃ·›, ᒪᓇ ᑭᓂ ᐃᓯᐃᓯᓴ× ᐁ ᑭᐢᑭᓇᐊ·ᐸᒥᓴ× ᑭᑭ ᐱᒥᑎᐃᐅᓂ×.

10 ᑭᕃᒪ ᐃᐢᐱ ᖁᑲ·ᐢ ᐁ ᐃ·ᑫᐃ·ᒐᕽ, ᐅᒪ ᑭ ᑭ" ᓯ"ᑭᒥᑎᓇ›, ᐊᓂᒪ ᑭᐢᐱ› ᐅᑲ ᐊᐃ·ᓴ› ᐃ· ᐊᔪᐢᑫᑭ, ᐅᑲ ᐁ ᑭᓯᑲ›, ᒪᓇ ᐱᓂ ᐁ ᑭᑭ-ᑫᐢᑭᓂ›.

11 ᑭᕃᒪ ᓂ ᐯ"ᑌᓇ› ᐁ ᐃ"ᒋᓂ› ᐃᑦ ᑲ ᐊᑦᓴᔪᕽ ᐊᓀᑎ" ᐊᓂᑭ ᐅᑲ ᑲ·ᐢᐢ› ᑲ ᐱᒧᐃᑌ› ᐃᓀᐊ·ᐊᓀ·ᐦ ᑲᓇᑫ ᐁ ᐊᔪᐢᑫᑭ›, ᒪᓇ ᐱᓂ ᐁ ᑭᐢᐃ-ᑫᐢᑭᓂ›.

12 ᐊᓄᐦ ᒪᓇ ᐁᓂᔪᐊ· ᓂ ᐃ·"ᓯᒪᐊᓇᓇᓵᓇ› ᒥᓇ ᓂ ᔪ"ᑭᒪᓇᓵᓇ› ᐃ·ᓴ ᐅ"ᑭ ᑭ ᑎᐯᐢ"ᑭᑫᒥᓇᓂº

ᑭᐢᓀ ᑲᐢᐢ›, ᑭᐱᓀᐃ·ᑦᐢᐃ·ᓂ× ᑲᑦ ᐅ"ᑭ ᐊᔪᐢ-ᑫᑭ› ᐁᓂᔪ ᑭᑭ ᒪᓇᒪᐃᐁ· ᐅ ᐸᑫ·ᔪᑲᓂ-ᒥᐊ·ᐊᓂ·.

13 ᒫᓀ ᑭᐱᐊ·º, ᓄᒥᐊ·ᒥᑎᔪ, ᐁᑲᐃ·ᓴ ᐊᐸᐢ-ᔪᔪᐢ ᐁ ᒥᓇ ᔨᔪᑐᐢ.

14 ᑭᐢᐱᐢ ᒪᓀ ᐊᐃ·ᓴᐢ ᐊᑦᔪᑦᓂº ᐁᑲ ᑕᐯ·"-ᕮᑭ ᓂ ᕮᒥᐃ·ᓂᐃᓵ› ᐅᒪ ᒪᔪᓇ"ᐊᒪᑫᐃ·› ᐅ"ᑭ, ᒪᔪᓇᐅ× ᐁᐅᔪ ᐊᑦᔪᑦᓂº, ᐁᑲᐃ·ᓴ ᒪᓀ ᐅᐃ·ᑫ-ᐃ·ᑲᓂᒥ×, ᑭᑭ ᓇᓄᐯᐃ·ᔪ''.

15 ᐁᑦᐅ·ᐟ ᒪᓀ ᐁᑲᐃ·ᓴ ᕿᐱᐢᑯ ᑭ ᓄᑎᓇ-ᑲᓂᐃ·º ᐃᔨ ᑲᓇᐃ·ᐸᒥᓴ, ᒪᓀ ᑲᑫ"ᑭᒥᐢ× ᕿᐱᐢᑯ ᑭᑭᐃ·ᒥᐃ·º.

16 ᐁᑲ· ᒪᓀ ᑲ ᑎᐯᔪ"ᐸ× ᑭᓴᐊᐃ·ᓯᐃ·› ᒧᔪ ᑭ ᑲ ᒥᔪᓯᐃ·º ᑭᓴᐊᐃ·ᓯᐃ·› ᒥᓯᐁ· ᐃᔪ. ᑲ ᑎᐯᔪ"ᑭᑫ' ᑲ"ᑭᒪᓇᓵᓇ› ᐃᑦ ᑲ ᐃ·ᑫᐃ·ᓯᐃ·º.

17 ᓅᓴ ᕿᐟ ᓂ ᕮᕮᒋᑲᐃ·› ᑎᐱᐯᐁ· ᓂ ᑭᑭ× ᐅ"ᑭ, ᐊᓂᒪ ᑲ ᑭᓯᓇᓵᐊ·ᑭᑭᑲᑌᓴ› ᑲ"ᑭᓴᑭ× ᒪᔪᓇ"-ᐊᒧᑫᐃ·ᓂ×; ᐁᓯᔪ ᐁ ᐃᔪ ᒪᔪᓇ"ᐃᑫᐳ.

18 ᐅ ᓅᔪᑲᒪᑫᐃ·› ᑭ ᑎᐯᔪ"ᑭᑫᒥᓇº ᑭᔨᐢ ᑲᐟ"ᐢ ᑲ"ᑭᓴᑭ ᑭ ᑲ ᐃ·ᑫᐃ·ᔪᐃᓇᐢ·º. ᐁᑎᐳ.

ᕿᐟ ᐊᐳᐢᑎᔭ ᓂᐢᑦᑦ ᐁ ᒪᔪᓇ"ᐊᒪᒧᐢ·ᐟ ᑎ ᒧᒧᑎ.

ᒧᑎᓇᒪᑲᐳ ᓂᐢᑦᑦ.

1 ᕿᐟ ᐅ ᑦᐳᐢᑎᐟᐃᒪ ᑭᔨᐢ ᑲᐟ"ᐢ ᐅ ᑲᑫᐢ-ᑭᒧᐁ·ᐃ·› ᐅ"ᑭ ᑭᔨᒪᓂᐳ ᑭ ᐱᒪᑭᐃᐁ·ᑭᒪᓇº, ᒥᓇ ᑲ ᑎᐯᔪ"ᑭᑫᐟ ᑭᔨᐢ ᑲᐟ"ᐢ, ᑲ ᐅ"ᑭ ᐊᐢᐯ-ᔭᒧᑦᓂ×;

2 ᐁ ᐃᓯᑎᔨᐊᒪᐊ·ᔨ ᑎᒧᑎ, ᑎᐱᐯᐁ· ᓂ ᔪᓯᐢ ᕮᐯ·ᔨᔪᓵᒧᐃᑌ·ᐃ·ᓂ×: ᓅᓯᑲᒪᑫᐃ·› ᑭ ᑲ ᐊᑦᔪᐳ, ᒥᓇ ᑭᔨᐊ·ᑎᓯᐃ·›, ᒥᓇ ᑭᔨᐢᑲᐃ·ᓯᐃ·› ᑭᔨᒪᓂᐳ ᔪ ᕮᐃ·ᓇᐢ ᐅ"ᑭ ᒥᓇ ᑭᑭ ᐅᑎᔨᐢ"-ᑭᑫᒥᓇº.

3 ᑲ ᐃᓯ ᐸᔪᔨᒥᕽ ᑫᔨᐱᐢ ᑭᑭ ᐊᔪᐢᑲ ᐁᐱ-ᔨᓯ×, ᐃᐢᐱᐢ ᐁ ᔪ"ᑌᔪᐢ ᐊᓂᑌ Ⅼᓯᔪᓂᐊ, ᑭᑭ ᐃ·" ᐊᔪᐢᑲ·ᒥᒪᓯ› ᐊᓂᒧᑎ" ᐁᑲ ᔪᐢᑲ ᑲᐢᑫᑭᒧᐁ·ᐃ·› ᑭᑭ ᑭᐢᑭᓇᐊᒪᑫᐃ·ᔪ.

4 ᐊᐳ" ᐁᑲ ᑦᐸ ᐸᔪᓯᑫᐃ"ᐸᓇ·º ᑭᔨᐢᑭᓇᐊ·-ᒥᒧᐃ·ᓇ ᒥᓇ ᐁᑲᐃ·"ᑲᐦ ᑲ ᔨᐅᐸᓇᑭ ᐊᐸᔪᓂᐢ-ᑲᓇ, ᐊᓂᐃ ᐁ·ᑎᓇᒪᑫᒪᑭ ᑲᑫ·ᑭᑫᒧᐃ·ᓇ, ᐃᐢᐱᐢ-ᐃ·ᓴ ᓇᐊ·ᐦ ᐊᐊᒥ"ᐁᐃ·ᑫᒪᑫᐃ·ᔪ ᐸᔪᓯᐃ·ᓂ× ᐁ ᐊᐊᒥ"ᐁᐃ·ᑫᒪᑫᐃ·ᔪ ᑲ ᐊᔪᐢᑲ; ᐁᑲᐃ ᔨᐸ.

5 ᐁᑭᓯᐸ ᒪᓀ ᐊᓂᒪ ᑲᑫᐢᑭᒧᐁ·ᐃ·› ᐁᐁᑲ ᐊᓂᒪ ᓴᑭ"ᐃᐁ·ᐃ·› ᐯ"ᑭ ᑌ"ᐁᐃ·ᓂ× ᐁ ᐅ"ᑭ-ᐸᓇ ᒥᓇ ᑲ ᒥᐊ·ᓯᐃ· ᑎᔨᐢᑭ ᐅᑲ ᐸᑫ·ᔪᑲᓂ-ᒥᐊ·ᐊᓂ·.

13 ᒫᓀ ᑭᐱᐊ·º, ᓄᒥᐊ·ᒥᑎᔪ, ᐁᑲᐃ·ᓴ ᐊᐸᐢ-ᔪᔪᐢ ᐁ ᒥᓇ ᔨᔪᑐᐢ.

14 ᑭᐢᐱᐢ ᒪᓀ ᐊᐃ·ᓴᐢ ᐊᑦᔪᑦᓂº ᐁᑲ ᑕᐯ·"-ᕮᑭ ᓂ ᕮᒥᐃ·ᓂᐃᓵ› ᐅᒪ ᒪᔪᓇ"ᐊᒪᑫᐃ·› ᐅ"ᑭ, ᒪᔪᓇᐅ× ᐁᐅᔪ ᐊᑦᔪᑦᓂº, ᐁᑲᐃ·ᓴ ᒪᓀ ᐅᐃ·ᑫ-ᐃ·ᑲᓂᒥ×, ᑭᑭ ᓇᓄᐯᐃ·ᔪ''.

15 ᐁᑦᐅ·ᐟ ᒪᓀ ᐁᑲᐃ·ᓴ ᕿᐱᐢᑯ ᑭ ᓄᑎᓇ-ᑲᓂᐃ·º ᐃᔨ ᑲᓇᐃ·ᐸᒥᓴ, ᒪᓀ ᑲᑫ"ᑭᒥᐢ× ᕿᐱᐢᑯ ᑭᑭᐃ·ᒥᐃ·º.

16 ᐁᑲ· ᒪᓀ ᑲ ᑎᐯᔪ"ᑭᐟ ᑭᔨᐢᑭᓇᐊᐃ·ᓯᐃ·› ᒧᔪ ᑭ ᑲ ᐊᑦᔪᑦᓂº ᑭᔨᐢᑭᓇᐊᐃ·ᓯᐃ·› ᒥᓯᐁ· ᐃᔪ. ᑲ ᑎᐯᔪ"ᑭᑫᐟ ᑭᔨᐢᑭᓇᐊᐃ·ᓯᐃ·º.

17 ᓅᓴ ᕿᐟ ᓂ ᕮᕮᒋᑲᐃ·› ᑎᐱᐯᐁ· ᓂ ᑭᑭ× ᐅ"ᑭ, ᐊᓂᒪ ᑲ ᑭᔨᐢᑭᓇᐊᒪᑫᐃ·› ᑎᐱᐯᐁ· ᓂ ᑭᑭ× ᐅ"ᑭ, ᐊᓂᒪ ᑲ ᑭᔨᐢᑭᓇᐊᐃ·ᓯ

ᐊᐅᓱᓄᓂᐊᓛ, ᑭᐢᐱᓗ ᒪᓄ ᓄᑦ ᑫᓵ: ᐅ ᕆᓄᓀᐦᐃ· ᑲ ᓇᐢᕿᓱᓄᓄᓀᐦ ᒋᐯ·Δ· ᑲᑫᐢᑭᒧᐅᐁ·Δ·ᓂᓛ.

11 ᑲ Δᐸᐢᑌᑦ ᑲ ᒪᒪᐢᑲᑌᓵᕆᓄᓀᐦ ᐅ ᒥᐊ·-ᑭᒧΔ·ᓗ ᑲ ᔦᐅ·ᓄᓐᖏᐊᓄᓱ, ᐊᓂᒪ ᑲ ᑭᐣ ᐸᑭᑐᓇᒪᓄΔ·ᓴᓗ ᑭᑎ ᑲᓇᐅ·ᓄᒪᒧᓛ.

12 ᓂ ᓇᓇᓀᐦᒪᓪ ᒪᓄ ᑲᓭ·ᐣ, ᑭᔦᐢ ᑭ ᑎᐯ-ᓄᖏᑎᒥᓇᓵ, ᑲ ᑭᖏ ᑲᓀᑭᖏᑕᒧᐊᓗ, ᐅ ᑌᐱ ᐊᓴᑲ·ᒣᓄᒥᓗ, ᐅ ᑭᖏ ᐊᖏᒥᖏᐅᐃ·ᓄᒪᒧᐊ·-Δ·ᓂᓭ;

13 ᓅᓴ ᑲᓴᓀ ᑲ ᑭᖏ ᓵᐢᑕᒥᐅ·ᓄᑭᓴᓀ, ᑭᓇ ᑲ ᑭᖏ ᑲᑲ·ᑕᑭ"ᐃᐅᐁ·ᓴᓀ; ᒪᓄ ᓂ ᑭᖏ ᐅᑎᓂᓀ ᑭᔦᐊ·ᑎᓱᐃ·ᓀ, ᕿᑫᒪ ᐊᓂᓄᓄᓀᑕᒪᐃᓂᓂᐣ ᓂ ᑭᖏ ᐅᖏᑦ ᔨᑌᓂ ᐅᑲ ᐅ ᒋᐯ·ᑕᒪᓀ.

14 ᐊᓂᒪ ᒪᓄ ᐅ ᓅᓱᑲᒪᕿᐃᓀ ᑭ ᑎᐯᓄᖏ"-ᕿᑫᒥᓇᐣ ᓵᐢᐱᐢ ᑭᐅ·ᓬᓱᓂᓂᓄᓂᐣ ᒋᐯ·ᔦᓄᖏᑕᒪᐃ-Δ·ᓂᓭ ᑭᓇ ᓴᑭᖏ"ᐃᐅᐁ·Δ·ᓂᓭ ᐊᓂᒪ ᑲ ᑭᑭᐢᑲᓱᓂ ᐊᐅᐁ·ᓂᓀ, ᑭᐢᐱᓗ ᐅ ᑭᖏ ᒋᐯ·ᑕᒪᓀ.

15 ᐅᐅᓱ ᐅᒪ ᑎᓴᐯ·ᒪᑲᓭ ᐃᑌ·Δ·ᓀ, ᑭᓇ ᑎᔦᐊᐁᐢᐱᖏᓄᓴᓓᑲ·ᓭ ᑲᑭᖏ"ᐃᐅᐁ·Δ·ᓂᓭ ᐊᓂᒪ ᑲ ᑭᑭᐢᑲᓱᓂ ᐊᐅᐁ·ᓂᓀ, ᑭᐢᐱᓗ ᐅ ᑭᖏ ᐃᑌᐢᑭᒧᐅᐁ·Δ·ᓂᓭ ᑭᓇ ᓴᑭᖏ"ᐃᐅᐁ·Δ·ᓂᓭ ᐊᓂᒪ ᑲ ᑭᑭᐢᑲᓱᓂ ᐊᐅᐁ·ᓂᓀ, ᑭᐢᐱᓗ ᐅ ᑭᖏ ᒋᐯ·ᑕᒪᓀ.

16 ᐅᓴᐅ·ᓭ ᒪᓄ ᐅᒪ ᐅ"ᑭᐢ ᑲ ᑭᖏ ᐅᑎᓀᒪᐃᓀ ᑭᔦᐊ·ᑎᓱᐃ·ᓀ, ᓅᓴ ᒪᓀᐣ ᓅᑲ ᑭᖏ ᐅᑎᓀᒪᐃᓀ ᑭᔦᐊ·ᑎᓱᐃ·ᓀ,

3 ᓇᒪᐃᓕᒃ ᑲᑦ ᒥᓂᖅᓴᓗ ᓱᒋᓀᐳ, ᓇᒪᐃᓕᒃ ᑲᑦ ᓄᑎᓂᖅᓴ, ᓇᒪᐃᓕᒃ ᑲᑦ ᑲᓴᑲᑎᓱᓪᑕˣ ᒪᓕ ᐅᖃᓗᐃᓐᓴ; ᒪᓗ ᑲᑦ ᓱᐱᕐᐅᓱᓴ, ᓇᒪᐃᓕᒃ ᑲᑦ ᑭᖃᓕᓴᖅ ᐅᖃᓗᐃᓐᓴ; ᐊᐅ" ᑲᑦ ᑲᓴᑲᑎᓱᓴ;

4 ᐃᓗᒃ ᐊᓇ ᒥᑐᓂ ᑲ ᐅᓇᓱᐃᓴᑕˣ ᐊᓂᒪ ᑎᐱᕐᐅᐃᓐᓂᓕᒃ ᐃᓄᑭ, ᐅ ᑲᓇᐃᓴᓱᒋᓕᒃ ᓂᑦᓴᖅᑲᐃᓐᓂᓴᓂˣ;

5 (ᑭᓇᒪ ᑭᓪᐱᐳ ᐊᓇᓱᓇᓂᐳ ᐅᑲ ᑭᓪᓄᓴᖅᑕˣ ᓄ ᐃᓕ ᑲᓇᓱᐃᓴᑕˣ ᑎᐱᕐᐅᐃᓐᓂᓴ ᑲᑦ ᑲᓇᓱᐃᓴᖅᑕˣ ᑭᐱᒪᓕᔪᑐ

15 ᒪᒥᑐᓄᓕᖅᑎᑦ ᐅᐅ ᖃᑦᑲᓂ; ᒥᑐᓂ ᐸᒋᑎ-ᓂᓱᐱᑦ; ᐊᑐᓪ ᒪᓐ ᑭᐱᑦᐸᐊᓱᐊᑐᔨ ᑲᐢᑭᓴᑦ ᑭᓯ ᐃᓕᖅᑕᒃᑯᓚᓄ.

16 ᐊᓴᑲᒥᓱᑕᒪᓱ ᐃᓕᖅ, ᒥᓪ ᑲᖁᖃᓐᐃᑐᔨ; ᑕᖅᑭ ᓇᑎᖅᑕ; ᓕᖁᖃᒪ ᐅᒥᓱ ᑐᑦᑕᐊᓱᐊᑐᔨ ᑲᖁᖃᒪ ᑲᓐᓇᑦᑭᓪ ᐅᐱᒋᓐᓇᖅᑐᑦ, ᒥᓪ ᐊᓂᓕ ᑲ ᓇᑐᑦᑭᓪ.

ᐃᓂᓇᒪᒃᑲ ᓂᓴᓇᔪ.

1 ᐁᑲᐃᓴᓐᓄ ᒪᓕᑦᓂ ᑲ ᓱᑲᓄᓴᑕᑯᓱ″, ᒪᒃ ᑕᐱᓐᔪᒋᑦ ᐃᓱ ᖃᓇᐃᓂᑦᑕᑦ; ᒥᓪ ᐅᑎᐹᓂ-ᑭᐊᓂᔨ ᑕᐱᓐᔪᒋᑦ ᑭᓪᓕᐊᓂᔨ;

2 ᑭᓴ ᐃᑎᖁᐊᓂᔨ ᑕᐱᓐᔪᒋᑦ ᒥᑲᐃᓴᓐᔨ; ᐅᑎᑭ-ᓱᑎᖁᐊᓂᔨ ᑕᐱᓐᔪᒋᑦ ᑭᑕᐁᒪᐊᓂᔨ, ᐯᐩᑭᓯᐃᓂᓂᓵ ᐅᐢᑭ.

3 ᐅᑭᒪᐁᓂᐅᑦ ᓯᑲᐊᓂᔨ ᐊᓂᑭ ᑕᐱᓐᔪᒋᑦ ᑲ ᓯᑲ-ᐃᓂᑦ.

4 ᒪᒃ ᑭᐢᓴᔨ ᐊᐃᓂᓴᔨ ᓯᑲᐤ ᐅ ᑕᐊᓂᓯᑎᓯ ᒥᓪ ᐅᑐᓯᑎᑭ, ᑭᓴᑦ ᓂᐱᑦ ᒃᑕ ᑭᖁᓂᓱᒪᓘᓐᑦ ᑭᑭ ᐊᓂᑦᑕᐃᐁᓂᑦ ᑭᓴᐊᓂᐊᐅᑦᑕᐊᐃᓂᔨ ᐃᓂᑭᐊᓂᓵ, ᒥᓪ ᑭᑎ ᑲ ᓴᑭᐅᐃᐊᓂᔨ: ᑕᖁᒪ ᐁᐅᐊ ᐅᒪ ᒥᐊᓂᓯᐊᓂᔨ ᐅ ᓴᑭᐅᐃᐊᓂᔨ: ᑕᖁᒪ ᐁᐅᐊ ᓇᐃᓴᐁᐊᓂᔨ ᑭᓴᐊᓂᐊᐅᑦᑕᐊᐃᓂᔨ ᐅ ᑕᐱᓐᔪᒋᑦ ᐊᓂᑭᓵ, ᒥᓪ ᑭᑎ ᑲ ᐊᓴᑲᒥᓱᑕᒪᓘᓐᑦ ᒥᓪ ᐊᓂᑦᑕᐃᐁᓂᑦ ᑭᓴᐊᓂᐊᐅᑦᑕᐊᐃᓂᔨ ᐅ ᑕᐱᓐᔪᒋᑦ ᐊᓂᑭᓵ.

5 ᐊᓇ ᒪᒃ ᒋᐯᐅ ᑲ ᓯᑲᐃᓂᔨ, ᒥᓪ ᑲ ᓂᓯᖁ-ᐃᓂᔨ, ᒪᒥᓱᑕᐊᓂᔨ ᑭᓴᒪᓂᓱᐊᓂᔨ, ᒥᓪ ᑕᑎᑭ ᑲ ᒪᓓᐃᓂᔨ ᑭᓴᐊᓂᐊᐅᑦᑕᐊᐃᓂᔨ ᒥᓪ ᑲᑭᓴᑦ ᒥᓪ ᐅᑐ

ᒥᐅ·ᐊ·ᕀ; ᒪᒃ ᓇᐊ·ᒉ ᑲᑦ ᐊᑐᖃᖏᑦᑕᐅ·ᐊ·ᕀ, ᑭᖃᒪ ᐊᑲᒃ·ᒥᓱᐊ·ᕀ ᑭᓇ ᐲᑭᐃᒃᓇᓱᐊ·ᕀ, ᐅ ᐃ·ᑭᑎᑐᓇᒧᒥᐅ·ᑭᓕ ᑭᑦᑕᐸᑎᐃᐅ·ᐃ·ᓇ. ᐅᐅᒃᓂ ᐅᐅ ᑭᑭᓄᐃᒪᖃᑭ ᑭᓇ ᓱᑭᖏᖃᒧᒧ.

3 ᑲᑦᐱᕀ ᐊᐃ·ᔭᕀ ᐊᐅᓱᓂᐅᐦ ᐱᐁᑦ ᐃᓱ ᑭᑦᑭ-ᓄᐊᒪᖃᑭ, ᐅᑲ ᒪᒃ ᐃᓱ ᐃ·ᑭᐃᐁᐅ·ᑭ ᐱᒪᑎᓱᐃ· ᐃᑌ·ᐃ·ᓇ, ᐊᓂᐃ ᐅᑎ ᐅ ᑎᑌ·ᐃ·ᓇ ᑭ ᑎᐱᓴᖏ-ᑭᖃᒥᓇᐦ ᑭᓴᑦ ᖃᓴ·ᑦᓂ, ᑭᓇ ᐊᓂᒪ ᖃϧᑭᑭᒧᐁ·ᐃ·ᓂᕀ ᐊᔭᒥᖏᐅᐦᑐᓂᐅᑦ ᑲ ᐃᑕᑦᑌᑎᐃᓂ.

4 ᑭᑌᓄᒧ, ᐅᑲ ᖃᖃ: ᐅ ᑭᖃᓄᖏᑦᑕᕀ, ᒪᒃ ᐅ ᒥᐅ·ᓄᖏᑦᑕ ᑭᓇ ᐅ ᖃϧ·ᕿᑭᓱᓇϧᕀ ᐊᔭᒥᖏᐃ·ᓇ, ᐃᑕ ᐅ·ᑭᓭᔭᐡ ᐃᓴᐊ·ᔭϧᓇᒧᐃ·ᓂ, ᖃϧ·ᕿᑭᓱᓇ-ᑐᐃ·ᓂ, ᒪᒥᐊᔭᒥᐃ·ᓂ, ᑭᓇ ᖃ ᒪᒋᓕᐊ·ᖏᑭ ᒪᒥᑐ-ᓄᓕᖏᑐᐃ·ᓇ,

5 ᐅ ᒪᒥ ᑲᓴᑎᐃ·ᓂᐊ·ᐤ ᐊᐅᓱᓂᐅᐊ·ᐡ ᐅ ᓂᓱᐊ·ᓇᒌᓂᓄᑭ ᐅᒪᒥᑐᓄᓕᖏᑲᑎᓂᐊ·ᐊ·, ᑭᓇ ᐅ ᐊ·ᓄᓕᖏᑕᖃ·ᐤ ᒥᐅ ᒪᒋᓕᐊ·ᖏᑭᓱᓇᐃ·ᓂᓱᐊ·ᐤ ᐅ ᐃᑌᓕᖏᑕᖃ·ᐤ; ᐅᑯᐃᐊ· ᒪᖃ ᓇᖃᓱ.

6 ᒫᖃ ᐊᔭᒥᖏᐅᐊ·ᑭᓱᐊ·ᐤ ᐅ ᐊᓱᓱᒉᓕᐡ ᑌᐱ-ᔭᐅ·ᓱᐃ·ᐤ ᐅᐅᑯᐃ ᖖᑭ ᐅᑎᓱᐃ·ᓂ.

7 ᑭᑫᒪ ᓇᒪᐃ·ᔭ ᖃᖃ: ᖃ ᖖᑭ ᐯᒌᓇᓇᐤ ᐅᑕ ᐊᑦᑭᕽ, ᑫᓱᓇᐅᓇᓂᐊ·ᐤ ᒪᖃ ᓇᒪᐃ·ᔭ ᖃᖃ: ᖃ ᖖᑭ ᓱᐯ·ᖏᑕᒌᓇᓇᐤ.

8 ᐅ ᐊᔭᓴᕽ ᒪᖃ ᑫ ᒥᑭᓴᕽ ᑭᓇ ᑫ ᐃ·ᔭᖏᑕᒪᕽ, ᑭᔭᑦ ᐅᑯᑕ ᐅᖖᔭᖏᑕᑕᐡ.

9 ᒫᒃ ᐊᓂᖃ ᑫ ᐃ· ᐅ·ᓭᑎᓂᑦᑎᐡ, ᐸᖖᑭᓇ·ᐡ ᖃϧ·ᑭᐃᐅᐅ·ᐃ·ᓂᕽ, ᑭᓇ ᓇᒃ·ᖃᓂᕽ, ᑭᓇ ᒥᖏᐡ ᑭᑦᐃᐅ·ᓂᕽ ᑭᓇ ᖃ ᐃ·ᓴᖃᐅᐅ·ᖃ ᒪᑭᒧᑕᔭᖏ-ᑭᖃᓇ, ᐊᓂᐃ ᖃ ᓂᒋᕿᕽᐃ·ᔭᑯᓂᐡ ᐊᔭᒥᔭᓂᐊ·ᐡ ᓂᓱᐊ·ᐃᓇᑎᓱᐃ·ᓂᕽ ᑭᓇ ᐃᓐᐱᑎ ᐃᓇᓂᕽ-ᐃ·ᓂᕽ.

10 ᑭᑫᒪ ᐅ ᓴᑭᐃᐡ ᓱᓂᔭᐤ ᐅᑯᑕ ᐅᐡᒥᕿᔭᐤ ᖃᐡᑭᐤ ᒪᒋᓕᐃ·ᐡ: ᐊᓂᒪ ᒐᖃ·ᒉ ᐊᑎᐡ ᐅ ᐊᓱᒃᓭᐊ·ᓱᐃ· ᐃᑌ·ᐃ·ᓇ, ᑯᑯᓱ ᐅ ᐃᑎᓱᐃ·ᓂᕽ ᒪᒋᓕᐃ·ᐡ ᐃᑌ·ᐃ·ᓇ ᐅᐡᒥᕿᔭᐤ ᐅᑯᑕ

ᓱᕕ ᐊᐳᑎᑎᕕ ᓂᓴ·° ᐁ ᒪᓯᓇ"ᐊᒪᐊᑦ·′ ᑎᒧᑎ.

ᒧᑎᓇᒪᒃᓴ ᓂᐟᑦᑦ.

1 ᓱᕕ, ᐅ ᐸᐳᑎᕕᐃᒪ ᑭᓴᐟ ᑲᔾᒪᓂᔨ ᐅ ᑎᑘᔭᐢᒋᒧᐃ·› ᐅᑲᑭ, ᑲ ᐃᐸᐟᑘᐡ ᐊᓂᒪ ᐁ ᐊᓯᒋᒪᓐᕽ ᐱᒪᑎᓯᐃ·› ᑲᔾᐟᑎᓯ ᑭᓴᐟ ᑲ ᐊᑦᔨ,

2 ᑎᒧᑎ (ᐁ ᒪᓯᓇ"ᐊᒪᐊᑦ·›,) ᓇᐟᐱᐢ ᑲ ᓴᑭᐃᑦᔨ ᓂ ᓯᓯᐟ: ᓅᓯᑲᒪᒐᐃ·›, ᑭᔾᐊ·ᑎᓯᐃ·›, ᒥᓇ ᑭᔭᒣ-ᐃ·ᓯᐃ·›, ᑭᔾᒪᓂᔨ ᐁ·ᓱᐢᒋᐃ·ᕽ ᐅᑊᑭ ᒥᓇ ᑲᔾᐟᑎᓯ ᑭᓴᐟ ᑭ ᑎᑘᔭᐢᑭᑫᒥᓇ°.

3 ᓂ ᓇᓇᐟᐞᒪᐟ ᑭᔾᒪᓂᔨ, ᐊᓇ ᑲ ᐸᑭᐟᑕᐊ·› ᓂ ᑲᔾᓯ ᔑ"ᑕᐃᓂᔨ ᐅᑊᑭ ᐅᑊᑭᑕᐊ·› ᑲ ᑎᑘᔭᐢᑭᑫᒥᓇ°.

4 ᓇᓇᐟ ᐁ ᓂᑕᐁ·ᔭᑊᑕᐊ› ᑭᑭ ᓱᐊᐸᒥᐢᔨ, ᐁ ᒪᓯᓇ"ᐊᒪᐊᑦ·ᐢᒋᐃ·› ᑲ ᑭᑭᑕᐊᑦᔨᐢᓂ ᐁ ᐊᑦᔨᐢᓂ ᐁ ᐅᑭᑭ

ᑭᓇᑫᓱ, ᑫᑦᐱᒪ˗ ᓇᒪᐃ·ᓴ ᐸᐢᑭᑦᑫᐤ, ᑭᓪᐱᓗ ᐁᑲ ᑎᓪᓗᓂ ᑎᑫ· ᐸᐢᑭᑦᑫᑭᓯ.

6 ᐊᓇ ᑭᓪᑎᑫᐃ·ᓄᓂᐤ ᑲ ᐊᑐᓈᓱ ᓂᓪᐸᐢ ᐃᓴ ᑲᓪ ᐊᐸᓭᑦᓯᐤ ᐊᓂᐃ ᒥᓴ.

7 ᒪᒥᑐᓄᒃᑦᑦᑕ ᑲ ᐃᑌ·ᓴᓗ; ᑲ ᑎᐯᓄᒃᑦᑭᓱ˗ ᒪᓇ ᑭ ᑲ ᒥᓄᓗ ᑭᓪᓕ ᑭᑭᑦᑦᑕ ᑲᓪᑦᑭᓱᓪᓕᓂᐤ ᑫᑲ.

8 ᑭᓪᑭᓱ ᑭᓴᐢ ᑲᑦᐢ·ᐟ, ᐁ ᑐᐸᐊ·ᓱᓭᓭᓄ˗ ᐊᓇ ᑌᐱᓪ, ᐁ ᑭᐸᐊ·ᓱᓭᓭᓄ˗ ᐁᐊ·ᓴᓄᒃᑦᑕᒧᐃᓐᓂᐤ ᑲ ᐃᓐᓂᐤ ᐁᐊ·ᓱᓭᓭᓄ˗ ᐁᐊ·ᓱᓭᓭᓄ˗ ᐁᐊ·ᓱᓭᓭᓄ˗

ᓂᓯᐊᐧᐦᐃᕐᓂᓕᕆ ᐅ ᒪᒋᑐᓄᓕᖅ"ᑭᖏᓂᐊᐧᐦᐊᐧ, ᐁᐸᑦ-ᓀᐊᐧ"ᑎᓯᐟᑦ"ᖏᓰ° ᐁ ᐊᑐᐹᒋᕽ ᐊᓂᒪ ᒉᐯᐧᐃᐧᐣ.

9 ᒪᒃ ᓀᒪᐃᐧᓴ ᐊᐊᐧᓂᓗ ᖃᑦ ᑭ" ᐃᑐ"ᑌᐊᐧᐣ: ᑭᓄᒪ ᐊᓂᒪ ᐅ ᑭᖅᓄᐧᐃᐧᓂᐊᐧᐧ° ᖃᑦ ᐊᐧᐦᒋᑦᓯᒋᓕᐊᐧ-ᖁ"ᑭᓂᓰᓕᐅᐧ, ᑭᐱᐣᒉ ᐁᐅᓄᓂᐧ ᖃ ᑭ" ᐃ"ᑭᓂᓕᕆ.

10 ᒪᒃ ᑭᓴ ᒋᑐᓂ ᕈ ᑭ" ᑭᖅᓄᓂᓕᐧᑐᐧ ᓂ ᖁᓀ-ᓄᐧᐃᐧᓂ, ᐁ ᐃ"ᒉᑎᓂᓴᓗ, ᓂ ᑎᑌᓂᓕᒍᐃᐧᓂ, ᓂ ᒉᐯᐧᐦᓕᒍᐃᐧᓂ, ᓂ ᓴᓂᐦ-ᐃᐁᐧᐃᐧᓂ, ᓂ ᓂᐯᐧᐦᓕᒍᐃᐧᓂ, ᓂ ᓴᓂᐦ-ᐃᐁᐧᐃᐧᓂ, ᓂ ᓂᐯᐧᐦᓕᒍᐃᐧᓂ,

11 ᓂ ᓂᐧᐊᓂᐧᐦᒋᑕᐃᐧᓐᓓ, ᓂ ᒉᓓᒋᓂᐃᐧᓐᓓ, ᐊᓂᐃ ᑲ ᑭᓂᐧᐃᐧᓂᐊᐧᐧ ᐃᐧᓂᐧᐦᒋᑕᐃᐧᓐᓓ ᐁ ᑭᐦ ᓀᐦᓕᒍᒪᓗ: ᒪᒃ ᖁᐦᑭᖅᓄ ᐁᐁᐧᓂᐧᐦᒋᑕᐃᐧᓐᓓ ᐁ ᑭᐦ ᐃ

20 Δᵌᐊᓪᑕ ᐊᑲᐤ ᐊᓂᑕ ᑯᵌᐃᐣ′: Ḷᒃ Δ·ᑲ ′ᵌᐅΛᒪᓪ ᓂ ᑭ" ᓇᒃᑦᐤ ᐊᓂᑕ Γᵌᐃᑕᑦ ᐁ ᐊ"ᑯᓄ′.

21 ᒃᑫ·ᑭᒃᑭᑭ"ᒉ ᑭᑭ ᐯΔᐣ"ᑌᑲ Ḷ·ᔪᓪ ᐁ ᐱᐣ×. ᓱᐣᵌᐊᓪ ᑭ ᑕᑕᓪᓴᐣ, ᑭᓇ ᐣᑌᐣᓪ,

ᑭᓇ ᵌ·ᓇᓪ, ᑭᓇ ᑭᵌᐅᑎᐊ, ᑭᓇ ᒃ"ᑭᑲᐤ ᑭᑭ-ᐊ·ᒥᒪᐊ·ᐣ.

22 ᒃ ᑎᐯᓄ"ᑭᑫ′ ᑭᔪᓪ ᒃᵌ·ᓪ′ ᒃᑕ Δ·ᑎᐁ·ᐤ ᑭ ᕿ"ᐱᒃ·. ᓅᓂ"ᒃᒪᒐΔ·ᐣ ᑭ ᒃ Δ·ᑎΔ·ᑯᐣ. ᐁᒣᐣ.

ᓴᐧᐦ ᐊᐣᑎᐦ ᐁ ᒪᓂᓇ"ᐊᒪᐊ·′ ᑭ·ᑕᓀ.

Ḷᑎᓇᒪᒃᐣ ᓂᑦᑕᑦ.

1 ᓴᐧᐦ, ᐅ ᑕᐣᑫᐳᒃᐣ ᑭᔪᒪᓄᐣ, ᑭᓇ ᐯᐳᐣ ᐅ ᑕᐣᑎᐦΔᒪ ᑭᔪᐣ ᒃᵌ·ᐣ′, ᐁ Δᑕᑌᐳᐣ ᐅ ᑕᐯ·"ᑕᒪΔᐣ·ᓂᐊ·ᐤ ᑭᔪᒪᓄᐣ ᐅ ᓇᐊ·ᓂᓇᒃᓇ, ᑭᓇ ᐁ Δ·"ᓂᒃᑌᐣ·ᐊᓂᐊ·ᐤ ᒃ Δᑕᑌᐣ ;

2 ᐁ ᐊᑦᐯᓇ"ᒧᑕᑕᒥᵡ ᒃᑭᑫ Λᒪᑎᓂᐊ·ᐣ, ᐊᓂᒪ ᑭᔪᒪᓄᐣ, ᐅᒃ ᒃ ᑭ" ᑭᐳᑭᓂ′, ᒃ ᑭ" ᐊᓂᑕᒪᑫ′ Ḷ·ᔪᓪ ᐁ ᐊᑦᑭᐊ·ᵡ;

3 Ḷᒃ ᐁ ᓇΔ"ᐸᓪᐣ ᑭ" ᓄᓂ"ᒉᐤ ᐅ ᑕᔾᒥΔ·ᐣ ᓴᐣ ᐅ ᒃᑫᐳᒧᐊ·ᓂᐊ·ᐣ, ᐊᓂᒪ ᒃ ᑭ" Δᓂᓇᐣᐸᓪᐣ ᐅ ᒃᑫᐳᒧᐁ·Δ·ᐣ ᑭᔪᒪᓄᐣ ᑭ ΛḶᑭΔᐁ·ᒥᓇᐤ ;

4 ᒉ·ᑕᑦ, ᑎΛᓄᐁ· ᓂ ᑯᓂᑦ, ᒥᓂ· Δᓂᓂᓇᐣ ᑕᐯ·-ᔪᓇ"ᑕᒧΔ·ᓂᵡ; ᓅᓂᒃᒪᑫΔ·ᐣ, ᑭᔪᐊ·ᑎᓂΔ·ᐣ, ᑭᓇ ᑭᔾᒣΔ·ᓂᓂΔ·ᐣ, ᑭᔪᒪᓄᐣ ᐁ·ᓭᑦᒉΔ·ᵡ ᐅᑦᑭ, ᑭᓇ ᒃ ᑎΛᑭᓄᐁ"ᑭᑫ′ ᑭᔪᓪ ᒃᵌ·ᓪ′ ᑭ ΛḶᑭᓄᐁ"-ᐁ·ᒥᓇᐤ.

5 ᐁᐅᑯ Ḷᒃ ᐅᑦᑭ ᒃ ᑭ" ᓇᒃᑎᒉᐣ ᐊᓂᑕ ᐧᐣΔ′, ᑭᑭ ᒃ:ᔾᑦᐧ ᐊᑦᒉᔾᐣ ᐊᓂᐃ ᑫᒃ:ᔾ ᒃ ᑭ·"ᒉᐁ·-ᔪᑦᑕᒧᒪᒃᑭ, ᑭᓇ ᑭᑭ ᐅᓂ"ᒉᐊ·ᑭᐧ ᐊᔾᒥᐁΔ·ᑭ-Ḷᐊ·ᐧ ᒃᑭᔪᐤ ᐅᑌᓇΔ·Δ·ᓂᵡ, ᒃ ᑭ" ᐃᓂ ᐅᓇᑭᒥᒉᐣ :

6 ᑭᐧᐱᐣ ᐊΔ·ᔾᐧ ᐁᒃ ᑭ" Ḷᑭ Δᑎᐤ′, ᐅᓇᐯ-ᒥᒥᑯᑭ ᐯᔾᐧ ᐃᑫ·ᐊ·, ᐁ ᐊᔾᓇᐊ·′ ᐁ ᐊᔾᒃ·-ᒥᓂᓂ′, ᐊᐊ·ᓂᓴ, ᐁᒃ ᐊᔾᓂᑭᒥᐧ ᑭᑫ·ᔾᑎᓂᓂΔ·ᐣ, ᐊᐣ" ᐱᓂΛᑕᒧΔ·ᐣ.

7 ᑭᑫᒪ ᑭᐤ ᐊᔾᒥᐤᐁΔ·ᑭᒪᐤ ᒃᑕ ᒃ:ᔾᑦᐧ Δᓂᐁᐊᓂᑭ, ᑕᐱᓄᑑᐧ ᑭᔪᒪᓄᐣ ᐅ ᒃᓇᐁᐊ·ᓂᐤ"ᑭᑫᒪ ; ᐁᒃ ᐁ ᐯᔾᑫ·ᓂᒥᓂ′, ᐁᒃ Δ·ᐸᐧ ᑭᐤ ᑭᓂᐊ·ᓂ′, ᐁᒃ ᑭᐤ ᓂ"ᒉ Γᓂᑫ·′ ᓂᒥᓇᐣ>, ᐁᒃ ᑭᐤ ᓂ"ᒉ ᐅᑕᒪΔᐁ·ᑎᓂ′, ᐁᒃ ᑭᐤ Δ· ᐊᒃᐊ·ᑕᐸ ᐊ·ᓂᒥᐁΔ· ᐅ"ᑎᓂΔ·ᐣ.

8 Ḷᒃ ᑭᐤ ᔕᐁ·ᓇ"ᑭᑫᓂ′, ᑭᐤ ᔭᑭᐊ′ ᒥᐸ ᐊᓂᓂᓇᐣᐊ·, ᑭᐤ ᓂᐸ·ᒃ′, ᑭᐤ ᒃ:ᔾᑦᒃ·ᑎᓂ′′, ᑭᐤ ᒃᓇᑎᓂ′, ᒥᓇ ᑭᐤ ᒡᐱᒥΔᐁ·ᑎᓂ′;

9 ᒃᑕ Ḷᑎᒃᐃ· ᒥᑎᒥᓇᵡ ᒡᐱ·ᔭᓇ"ᒡᒧΔ· ᐊᔾ-ᒥΔ·ᓇ, ᒣ·"ᑭ ᒃ ᑭ" Δᓂᑭᓄᐁᒪᒪ", ᐅᐊᓂ ᑭᐤ ᒃᵌᑭ"ᒉ′ ᒥᐸ ᑭᵌᑭᓄᐁᒪᐃΔ·ᓂᵡ ᐅ"ᑭ ᑭᐤ ᑭᑭᑫᒧᐧ′ ᒥᓇ ᑭᐤ ᒃᵌᑭᒪ′ ᐅᑦᓴ·ᑦᒧᐊᐃ·.

10 ᑭᑫᒪ ᒥ"ᑎᑎᐊ·ᐣ ᒃ ᔭᓂΛ"ᑦᑭᐣ ᒥᓇ Λᒃᐧᓂᑦ ᐁ ᐊᔾᒥᑎᓂᐊ·ᓂᑭᐣ, ᐅᔾᑦ Ḷᒃ ᐊᓂᑭ ᐊᐧᐣᑎᓂᐊ·ᓂᵡ ᒃ ᑎᑎᐣᓂ"-ᒉᐊᓂ′ :

11 ᐸᓂᑭ ᐅ ᔪᓂᐊ·ᐊ· ᑫ ᑭΛ"ᑭᑎᒉΔ·"′, ᐊᓂᑭ ᒃ ᓂᓂᐊ·ᓴᑭᑎᒉᑦᑕᐣ ᒃ"ᑭᔾᐣ ᐊᐧᐣᑎᓂᐊ·ᓂᐊ·ᐣ, ᐁ ᑭᑭ-ᔭᐊᒧᐊᑫᑭᑫᐊᐧᐊ·ᑦᒉ, ᐊᐧᐊ·ᔭᓂΔ· ᐅᑎᓂΔᒃᓇ, ᐁ ᑭᑭ-ᔭᐊᒧᐊᑫᑭ

ᑎᓯᑭᑦ, ᑲᑕ ᐸᐱᕈᐊᑫᑎᓯᑭᑦ, ᒪᓪᑲᐃᓗ· ᒋᐯᓚᖏᓐ-ᕕᒍᐃᓗᓂᕐᓂ, ᐱᑭᖏ"ᐃᐁᐅᐃᓗᓂᕐᓂ, ᓯᐯᖏ"ᕕᒍᐃᓗᓂᕐᓂ.

3 ᐋᓪᓕᐊᑫᓗᓂ ᒪᓴ ᐊᓂᑭ ᑭᓴᐃᓪᓀᐊᐁᑦ ᐅᑎᕈᑎᓯᓂᐃᓗᓂᕐᓂ ᑭᑦ ᓇᑯ"ᓕᑭᑦ ᑲᓴᑎᓯᓂᐃᓗᓂᕐᓂ, ᐅᑲ ᑭᑦ ᑭᓴᒥᐅᓪᑲᑯᓕᑭᑦ, ᐅᑲ ᑭᑦ ᐅᓴᒥᐅᓪᑲᑯᓕᑭᑦ ᓯᒥᓇᓕᓂᕐᓂ, ᑲᑕ ᑭᓪᑭᓇᓂᕐᓂ ᒥᑦᑲᓂᕐᓂ;

4 ᑭᑦ ᑭᓪᓇᓇᒪᐊᑫᑦ ᐅᓪᑭᓇᑭᓪᓀᐊᐁᑦ ᑭᑦ ᑭᓴᒪᐁᑦ, ᑭᑦ ᐸᑦ"ᐊᓕᓂᕐᓂ ᐅ ᓇᐯᒥᓂᐊᐁᑦ, ᑭᑦ ᐸᑦ"ᐊᓕᓂᕐᓂ ᐅ ᕐᐊᐁᒥᓂᕐᓂᐊᐁᑦ,

5 ᑭᑦ ᓂᕐᓯᑦ"ᖏᓂᕐᓂ, ᑭᑦ ᐯ"ᑭᓂᕐᓂ, ᐅᖏ ᑭᑦ ᑭᐃᓂᑭᑭᓪᓚᑦ, ᖃᑕ ᐊᐁᒥᓂᐊᐁᑦ ᐅ ᓇᐯᒥᓂᐊᐁᑦ, ᐅᓪᒪ ᒪᖏ ᑭᓴᒪᓕᓃᐁᑦ ᐅᖏ ᑭᑦ ᒪᑎᓪ ᐊᓕᓂᕐᓂᐊᐁᑦ,

6 ᐅᓪᑭᓂᑭᐊᓪᓀ ᒪᖏ ᐃ·ᓪᕐᐊᓪᓯ ᓯᑦ"ᑭᒥᓪ ᑭᑦ ᓂᔨᖏᐃ· ᒪᒥᑐᓂᓴᖏ"ᕆᖏ·°:

7 ᒥᓯᐁ· ᖃᖏ: ᐃᓯ ᑲᑕ ᐊᓪᓚ"ᕐᐃᐁᐅᐁᓪᓀ ᑭᑦ ᑭᓪᑭᓇᐊᓪᓚᓕᒥᓀᓪ ᒥᔨ ᐊᑐᓪᓀᐃᓗᓂᕐᓂᐊᐁᑦ; ᑲᑫᓪᓀᐃᓂᓂᕐᓂ ᑭᑦ ᐊᓪᓚ"ᕐᐃᐁᐅᐁᓪᓀ ᐅᖏ ᑭᑦ ᐊᓪᓚᓯᓂᖏᓐᓂᕐᓂ, ᓂᓪᓕ"ᖏᐃᓂᕐᓂ, ᑭᑫᓴ"ᕆᒧᐃᓂᕐᓂ,

8 ᒪᓪᖏᐃᓂ· ᐱᑭᓪᓀᐃᓂᕐ, ᐊᓂᒪ ᐅᖏ ᖃ ᑭ" ᓇᓂᐅᑎᖏᑐᑎᓂᕐ, ᐊᓇ ᒪᖏ ᓇᓪᓚᓂᕐ ᑲᓂᕐᓂᐊᐁᑦ ᐅ ᐃᐅᒪᒥᓚᐃᓂᕐᓂᐊᐁᑦ ᐅᖏ ᑭᑦ ᒪᖏ ᐊᓕᓂᕐᓂᐊᐁᑦ, ᐅᖏ ᑭᑦ ᐊᑎᓯᑐᓂᕐᓂᐊᐁᑦ ᐅᖏ ᑭᑦ ᐊᓕᓂᕐᓂᐊᐁᑦ, ᐅᖏ ᑭᑦ ᐊᑎᓯᑐᓂᕐᓂᐊᐁᑦ ᐅᖏ ᑭᑦ ᐊᓕ

ᕿᕽ ᐁ ᒪᓯᓇ"ᐊᒪᑯ·′ ᕿ·ᕽᐃᒪᓗ.

1 ᕿᕽ, ᐅ ᕈᕿ"ᐅძᒪ ᑭᓴᑦ ᑲᕽᑦ′, ᒥᓇ ᑎᒧᑎᑎ ᕈᓯᑯ·Γᓇ°, ᐁ ᒪᓯᓇ"ᐊᒪ"′ ᕿ·ᕽᐃᒪᓗ ᓴᑕᐱᐧ ᑲ ᓴᑲ"ᐃᑕᕽ, ᒥᓇ ᓂ Ꭰ·ᕈ ᐊᐳᑎᒪᑲᓂᓴᓗ,

2 ᒥᓇ ᑲ ᓴᑲ"ᐊᕈ"′ ᐊᕿ·ᐊ, ᒥᓇ ᐊᕽᕈᕿᑦ ᓂᓯᒪᑲᓂᓴᓗ, ᒥᓇ ᐊᓂᒪ ᐊᓴᒥ"ᐊᐃ·〉 ᕈᕈˣ ᑲ ᐊᓴ·:

3 ᓂᓯ"ᑲᒪᑫᐃ·〉 ᕈ ᑲ ᐊᓴᓴᓇᐊ·°, ᒥᓇ ᕈᓴᒣ-Ꭰ·ᓯᐃ·〉, ᕈᓵᒪᓂᔨ ᑯ ᕿᐃ·ᓴ° ᐅ"ᕆ, ᒥᓇ ᑲ ᑎᐯᓂ"ᕈᑫ′ ᑭᓵᑦ ᑲᕽᑦ′.

4 ᓂ ᓴᓴᓀᒪᒪ° ᓂ ᕈᓵᒪᓂᔨ, ᑲᕈᑫ ᐁ ᒪᒥᓀᑯᓂᒥᐃ·〉 ᓂ ᕆᓂ"ᐊᐃ·ᓂˣ,

5 ᐁ ᐯ"ᕿᒪ〉 ᕈ ᓵᕈ"ᐃᐁ·Ꭰ·〉 ᒥᓇ ᕈ ᕿᐯ·ᔪᓂᓂ-ᕿᒧᐃ·〉, ᐁ ᐃᓯ ᓵᕈ"ᐊᐃ′ ᑲ ᑎᐯᓂ"ᕈᑫ′ ᑭᓵᑦ, ᒥᓇ ᑲᕽᑫ°ᕈᓂᓴ ᑲᓴᑲ"ᐃᑕᕽ

ᓱᔾ ᐊᐳᑎᔾ ᐁ ᒪᓯᓇ"ᐊᒪᑯ·′ ᐃᐸᔾᐅᐊ·.

ᒪᑎᓇᒪᒃᓴ ᓂᐢᑦ.

1 ᑭᔪᒪᓂᔨ, ᐊᓇ ᑲᒃᐢ ᐊᑲᐢᓱᐤ ᒥᓇ ᓇᓴᔭᕐᓵ ᑲ ᑭᐤ ᐃᓯ ᐃᔪᒥ"ᐊᑯ′ ᐅ ᑕᐃ·ᒪᐊᐧ· ᐅᑲ·ᑭᑫᐃ·ᓱ-ᓂᐊ· ᐅᐤᑭ,

2 ᐁᓱ· ᒪᒃ ᐅᒪ ᐃᐢᓄ·ᑲ¯ ᐁ ᐊᑎ ᑲᑭᓴᓵᓴ ᐅ ᑯᓯᔪ ᑭ ᑭᐤ ᐅᐤᑭ ᐊᔪᒥ"ᐃᑯᓇᵒ, ᐊᓂᐃ ᑲ ᑭᐤ ᐃᐊᓯᓴᑦᑭ′ ᑭᑎ ᑎᐯᐢᓯᒥᓱ′ ᖃᐤᑭᓱᵒ ᑫᑲ:, ᒥᓇ ᐁᐅᑯᓂ ᖃ ᑭᐤ ᐅᓯᐤᑦᑭ′ ᐊᐢᑭᓱᵒ ;

3 ᐊᓇ ᐁ ᑭᐤ ᐊᓴᑲᓴᔨ ᐅ ᒪᒪᐤᑦᑭᓯᐧᐃ·, ᒥᓇ ᒣᐧᑎ ᐁ ᓇᐢᐱᐊᑯ·′ ᐅ ᑎᓯᓇᑯᓯᐧᐃ·ᓂᓵ, ᒥᓇ ᐅᑭᐱᓴᐃ·ᐊᔪᒥᑕ·ᓂᓵ ᖃᖅᑲᓵ ᑲ ᖃᖅ ᑎᐯᐢᓯᒥᓱ· ᖃ ᐃᖅᑲᓇᓵ, ᑭᐤ ᒪᒪᐤᑦᑭᓯᐧᐃ

ᕿᑕᐱᒃᑯᓗ, ᓇᒪᔪᓱᐧ ϥϧ: ᑭ" ᐃᐢᔪᓇᑫ ᐊσᒪ ᐅᑲ ᑭᑭ ᕿᑕᐱᒃᑯᓗ. ᒪᓗ ᐅϧ· ᑭ ᔪᓱᕿᖏᑐᓕᐢ ᓇᒪ-ᐋᓱ ϥᐅᐱᐧ ᖃ"ᑭ>ᓱ ϥϧ: ᕿᑕᐱᒃᑯᑦ.

9 ᒪᓗ ᑭ ᔪᓱᒪᓇᓱ ᑭᓴᐢ, ᔪᓇ ᐊᐱᓯᐢ ᓗ ᑭ" ᕿᕿ"ᑌᓂ"ᒃᑯᓇ"ᓱ ᐃᐢᐱᐧ ᐅᐢᑭᐸᑐ ᑲᑭ ϧϧ·ᕿᑭ"ᒃᑯ' σ>ᐃ·ᐢ ᐅ"ᑭ, ᐅ"ᑭ"ᑫᓂ"ᒃᑯᓇ"ᓱ ᒪᒪ"ᒃᑯᓱᐃ·ᐢ ᑭᓇ ᐅᑭᒪᐅᓂ"ᒃᑯᓱᐃ·ᐢ ᐅ"ᑭ; ᑭᓴᒪᔪᐊ· ᐅ ᔪᓯ"ϧᒪᑫᐃ·σᓂᓭ ϧᑕ ᐅ"ᑭ ᵭᑭᑕᒪᕿ·ᐟ σ>ᐃ·ᐢ ϧ"ᑭϧᐢ ᐅᑭᔪᓂᐃ·σᓂᓭ ᐅ"ᑭ.

10 ᑭᑫᒪ ᐃᑕᑘᓂᐢ ᐃ·ᓴ, ᐃ·ᓴ ᐁ·"ᑭᕿᐢᐧ ϧ"ᑭϧᐢ° ϧϧ:, ᑭᓇ ϧ"ᑭϧᐢ° ϧϧ: ᐃ·ᓴ ᐁ·"ᑭᐃᑕᒪ-ᕿᑲ"ᑭ, ᐁ ᐯᔪᕿ·ᐟ ᒥ"ᑌᐟ ᑐᑯᔪᑦᒪᕿ· ᒪᒪ"ᒃᑯᔪ-ᐃ·σˣ, ϧᑕ ᑎᐯᓂ"ᑕᒪᕿ·ᐟ ᐅ ᐱᒪᑭᐃᐃ·ᔪᓂˣ σ ᒥᑐᓂ ᑭᔪᐃᐃ·ᔪᐃ·σˣ ᐁ ᑭ" ϧϧ·ᕿᑭ"ᒃᑯᐟ ᐅ"ᑭ.

11 ᑭᑫᒪ ᐊᓇ ᓗ ϧᓇᑭᐃᐁ·ᐟ ᑭᓇ ᐊᐱᑦ ᓗ ϧᓇᑭᐃᑭᐢ ᐯᔩϧ·ᔩᑭᔪᐊ·ᔭᐢ : ᐊᐱᒪᒪ ᐅ"ᑭ ᓇᒪᐃ·ᔩ ᓂᐯᐃ·ᐃᑭᐢ ᐊᐱᑭᐃ·ᒪᒪᐢ, ᐊᐱᑭᐃ·ᐢ ᐊᐱᑭᐃ·ᐊ·ᐢ ᑭ ᐃ·"ᓭᐃ·ᐢ ᐊᐱᑭ ᑭᐃᑭᐃ·ᒪᒪᐢ, ᑕᑕᐃ·ᐢ ᐊᔩ-ᒥ"ᐁᐃ·ϧᒥdˣ, σ ϧ ᓇϧᒧᐢ ᑭᑭ ᒪᒥ"ᑭᒥ-ᒥᑕᐢ.

13 ᑭᓇ ᒪᓗ, σ ϧ ᒪᒥᑕᐢᑕᐃ·ᐊ·. ᑭᓇ ᒪᓗ, ᑭᐢᐧ ᑲᔪ ᑭᓇ ᐊᐃ·ᔪᓂ ᑭᔩᒪᓂᐢ ϧ ᑭ" ᑭᓇᐢ.

14 ᐁᑯᔪ ᒪᓗ ᑐ·"ᑭ ᐊᐃ·ᔪᓂᐧ ϧ ᐃᔪ ᐃ·ᑭ ᐅᑎᓇᒧᒥᐁ·ᑭᐢ ᐃ·ᔪᐢ ᑭᓇ ᒥ"ᑯ, ᐁᑯᔪ ᐃ·ᐢᑕ ᐧ·"ᑭ ᑭ" ᐃᔪ ᐅᑎᓇᒪᕿ; ᐊᑕᒪ ᐁ ᑭ" ᓂᐱᐧ ϧᑕ ᐅ"ᑭ ᔪᔪᐃᐊ·ᐃᐃᐊᐧ ᐊᑕᐃ ϧ ᑎᐯᔩ"ᒥᒥᔩᐟ ᔪ>ᐃ·ᐢ, ᐅᐅᑯᔪσ, ᒪᒥᒪᓂᐃᐊ· ;

15 ᐁᑯᔪ ᐁ ᑭ" ᕿᐱᑎᒥᓇᐟ ᐊᑕᐃ ᐁ ᔪᐢᑕ-ᒥᔩᐟ ᔪ>ᐃ·ᐢ ᐅ"ᑭ ᐊᐢᐱᐧ ϧ ᐯᐱᒪᑎᒥᔩᐟ ϧ ᑭ" ᑎᐯᔩᒥᑯᔩᐟ ᐊᐃ·ϧᔪᐁ·ᐃ·ᐢ.

16 ᑭᑫᒪ ᑕᐯ· ᓇᒪᐃ·ᓴ ᑭ" ᐅᑎᓇᒪᒪᔩᐟ ᐁ ᑎᔪ ᐊᓴᐃ·σᔩᐢ ᐁᐢᐱᐧ; ᒪᓗ ᑭ" ᐅᑎᓇᒪᒪᔪ ᐁᐸᐢᐊᒪ ᐅ ᕿᐃ·ᔪᒥᒥᔩᐃᐊ·.

17 ᐁᐅᑯ ᒪᓗ ᐅ"ᑭ ᒥᒪᐁ· ᐃᔪ ᐃᐢᑕᑘᔩᐢ° ᐃ·ᓴ ᑭᑭ ᐃᔪᐃᐊ"ᐧ ᑕᐱᒃᑯ ᐊᐃ·ᑭᐃ·ᒪ, ᑭᑭ ᑭᓴᐃ·ᑎᔪᐧ ᑭᓇ ᐃᐢᑭᐃ·ᑕᐢ ᒪᒪᐢ ᐊᐢᑭᐃ·ᑕᐢ ᐊᐢᑭᐃ·ᑕᐢ ᐊᐢᑭᐃ·ᑕ

ᐋᖏᑐᓀᓗ ᐅᑦᔪ·ᐱΔ·σ*, Lᖅ ᐊσΔ ᐅᖅ ᑲ ᒉᐯ·ᑦᒥᓀ?

19 ᐁძᓗ Lᖅ ᑭ ᐃ·<"Uᓭᓀᵒ ᐅᖅ ᐁ ᑭ" ᐋᖏᑐᓀᑎ ᑭᑫᒪ ᐅᖅ ᐁ ᑭ" ᒉᐯ·"ᑕ"ᖅ·°.

Lᑎᓀᒪᒃᓗ ᓄᐅ.

1 ᑭᑲᑦ Δᔪ Lᖅ ᖅძᒋᔪᓄᓭ"ᑕ"ᒉ, ᐅᖅ, ᐊσᒪ ᐊᓗᒪᒪᑫΔ·› ᐁ ᑭ" ᓀᖅᒪᖅᑕ"ᒉᒋᔪ ᑭᑎ ᐋ"ᖏᑐᓀᖅ* ᐅ ᑕᔪ·ΛΔ·σ*, ᐊΔ·ᔾ ᑭᑲᒉ·° ᖅ Δᑕᓗᔪ ᖅᑕ ᓄ"Uᓄᖅ*.

2 ᑭᑫᒪ ᒥᐃ·ᑭᒪΔ·› ᑭ ᑭ" ᖅᑫᐢᑭᒥᖅΔ·ᓀᓀ°, ᒉᐱᓄᑦ Δ·ᔾᐃ·°: Lᖅ ΔU·Δ·› ᐁ ᑭ" ᖅᑫᐢᑭᒥᓄ ᓀL ᓀσᒋ° ᑭ" ΔᒉᔪᑕΔᖅ·ᖏ, ᐅᖅ ᒉᐯ·ᔪᓀᓄ"ᑕᒍΔᑎ· ᐁ ᑭ" ᐊᓗᑕᓂ"Δძᑎᓄ ᐃσᑭ ᖅ ᑭ" ᐯ"ᑕ"ᖅ·°.

3 ᑭᑫᒪ ᑭᔨᓀ° ᖅ ᑭ" ᒉᐯ·ᑕᒪ* ᑭ ᐋ"ᖏᖅᓀᓭ› ᐊᔪ·ΛΔ·σ*, ᒣ·"ᑭ ᖅ ᑭ" ΔU·′, ᒣ·"ᑭ ᖅ ᑭ" Δᓗ ᑭ"ᑭΔU·ᑲ› σ ᑭᓗᐊ·ᓗΔ·σ*, ᑭ^ᐱ› ᑫ ᐋ"ᖏᐊ·ᑫ· σ ᔪᔪ·ΛΔ·σ*: ᐊᑦ ᐊσΔ ᐊᖏᑫ·Δ·ᓀ ᐁ ᑭ" ᓀᓗᐊ·ᑫ· σ ᑭᑫᒪᓄ"ᑕ ᐁ ᑭ" ᐊᓗᑕᓂ"Δძᑎᓄ ᐃσᑭ ᖅ ᑭ" ᐯ"ᑕ"ᖅ·°.

4 ᑭᑫᒪ ᐊᓭᒧᑦᑦ ᓀσᒋ° Δᑦ ᑌᔪძ"ᑊ ᐁ ᐊᑎ ᑕ"ᖏ ᑭᓀᑑᓭ› ᑎᒥᓀ Δᓀᓀᑦ ᐁ ᑭ" ᑫᔪ·ᐱ° ᑌᔪძ"ᑊ ᐁ ᐊᑎ ᑕ"ᖏ ᑭᓀᑑᓭ› ᐁ ᐊᖏᑫᔪ·.

5 ᐅᑦ Lᖅ ᒥᓀ Δᓀᓀᑦ, ᑭ^ᐱ› ᑫ ᐋ"ᖏᑫᐊ·ᑫ· σ ᑕᔪ·ΛΔ·σ*.

6 ᐊ·<"ᓀᑲUᵒ Δᔪ Lᖅ ᑫᔨᐱ¯ ᐁ Δ"ᕈძ, ᐊᑎᑎ·′ ᑫ"ᓀᓭ¯ ᐁძᑦ ᖅᑦ ᐋ"ᖏᑫᐱ·, ᐊσᓀ Lᖅ σᓀᑦᑦ ᖅ ᑭ" ᖅᑫᐢᑭᒥᓄ ᓀLᐃ·ᔾ ᑭ" ᐋ"ᖏᑫᐊ·› ᑫᑫᒪ ᐅᖅ ᐁ ᑭ" ᒉᐯ·"ᑕ"ᖅ·°:

7 (ᒥᓀ, ᐊᖏᑦᑦ ᓭσᒋ° ᐯᔨ ᑭᓀᖅ°, ᐁ ΔU·′, Uᐱᖏ*, ᐊᓂ"¯ ᖅ ᑭᓀᖅ, ᐅᔪᑦ ᐊᑦ ᓭᑦᐱ¯ ᑭᓂ·ᑦ; ᒣ·"ᑭ ᖅ ᑭ" Δᑕᓀᓗᔪ, ᐊᓂ"¯ ᖅ ᑭᓀᖅ› ᑭᑫᒪ ᑭᑦᐱ› ᑭ ᐃ· ᓀ"ᐊᑦᐊ·ᐊ·° ᐁ ΔU·′, ᐅᖅΔ·ᔾ LᑦᖅΔ·ᑦᔪ ᑭ Uᐢᐃᐊ·ᐊ·.

8 ᑭᑫᒪ ᑭᑦᐱ› ᑭᔪᑦ ᑭ" ᒥᔾძᔪᓂᓂ ᐊᔪ·ΛΔ·›, ᓀLᐃ·ᔾ ძᑦ› ᐁ ᑭᓀᖅᑭᓂ ᐅ ᖅ ᑭ" ᐊᓭᒧᑐᒍ.

9 Δ"ᑕᖅ·› Δᔪ Lᖅ ᐁძᑦ ᐅ ᑕᔪ·ΛΔ·σᐊ·° ᑭᔪᒪᓄ› ᐅ ᑕᓀᓭᓂᒪ.

10 ᑭᑫᒪ ᐊᓂ ᖅ ᑭ" ᐋ"ᖏᑫᐊ ᐅ ᑕᔪ·ΛΔ·σᓭᔪ*, ᐃ·ᑦᑕ ᑭ" ᔅᓂ"ᒉᑦ ᐅ ᑕᑦᑫΔ·ᓀ, ᑕᐱᑦᒍ¯ ᑭᔪᒪᓄ› ᖅ ᑭ" ᐃᓗ ᔅᓂ"ᒉᑦ ᐅ ᑕᑦᑫΔ·ᓀ)

11 ᑭᔨᑦ Δᔪ Lᖅ ᐊᖏᑫᐱᑦ ᑭᑎ ᐋ"ᖏᑫᐱ* ᐁᐅძ ᐊᔪ·ΛΔ·›, ᐅᖅ ᐊΔ·ᔾ ᐊᓭᒧᑐᓂᵒ ᖅᑕ <"ᑭᒧᔪ* ᖅ ᐃᓗ <"ᑭᒧᑎᓀᐱ·ᖏ ᐅᖅ ᐁ ᒉᐯ·"ᑕᒥ*.

12 ᑭᑫᒪ ᑭᔪᒪᓄ› ᐅ ᑕᔾᒥΔ·› ᑭᔨᓭᑦ, ᒥᓀ ᖅᑭ"ᐁᐁᐅ·›, ᒥᓀ ᓀᐊ·¯ ᖅᒧᒧ› ΔᑦᐱΔ¯ ᐁ ᑲᓴ·ᐱᑦᔪᒪᒋᑭ ᐁ ᐊᑎ ᑕ"ᖏᒧᔪ* ᖅ ᐃᓗ <"ᑭᒧᑎᓀᐱ·ᖏ

10 ᒪᓕᑐᓗ ᐳᖏᓕᕆᕈᑫᐃᓚᓄᓂᐤ ᐁ ᐃᓗᓂᑐᑎᑯᓗᓪᓕᓪᓚᓂᓪ, ᑲ ᐃᑕᖏᐃᓪ ᒣᕐᓂᔪᑎᓪ.

11 ᐊᓐᓇ ᒥᖏᑫᓗ ᕃᑲᑦᑲ ᑲ ᐊᑎᒃᓴᓄ ᕈᑦ ᐃᓗ ᐊᓚᒧᓪᓕᒃᓴᓄ, ᕆᓐ ᑲ ᓴᓚᒪᖏ ᕈᑦ ᐃᓪᓚᖏᑦᓴᓄ, ᐁ ᐊᓪᓚᖏᑦ ᐁ ᒪᓐᑲᐃᓪᓕᓪᓚᓂᓪ ᐁ ᐱᖏᑦᓴᓄ.

12 ᕈᑫᒪ ᐃᓪᓘ ᐁᓵᑎᕆᓴᕈᑭ ᑭᒃᓴᓪᓚᓂᓪ ᕈᑦ ᑭᓪᕈᓂᐃᒪᓴᐊᓂᕐᓂᓪ, ᑭ ᓇᕐᐁᓪᓴᒪᐊᓪᓚᓂᓪ ᐊᐃᓪᓴᓪ ᕆᓐ ᕈᑦ ᑭᓪᕈᓂᐃᐊᒪᓂᓴᓄ ᐊᓂᓪ ᑲ ᒪᓴᐊᓪᓚᓂᓪ ᓴᒃᑲᓴᓪ-ᕿᑲᓄ ᑭᓴᒪᓂᔪ ᐁ ᑎᓪᓕᓂᓪ ᐊᐃᓪᓴᓪ ᑲ ᐅᓐᓂᓴᐊᓪᓚᓂᓪ ᐊᐃᓪᓴᓪ; ᐁᐊᓂ ᒪᓗ ᕿᐱᓪᒻ ᐊᓂᓄ ᑲ ᓂᓪᐁᓪᓴᓪᓕᓪᓚᓂᓪ ᓴᐅᐳᐅ ᑭ ᐅᓐᓂᓂᓂᓂᓪᓚᓂᓪ ᑲᓂᓪᓚᓂᓪᓚᓂᓪ, ᑭ ᓇᒪᐃᓪᓕᓪᓚᓂᓪ ᐊᐃᓪᓴᓪ ᐃᑕᑎᓪ: ᐁᑫᒪ ᐅᓐᑲᓪᓚᓂᓪᓂᓪᓚᓂᓪ.

14 ᒪᓗ ᑲ ᒪᓐᑲᓪᓚᓂᓪ ᑎᑦᓂ ᓪᓚᒪᕈᓪᓚᓂᓪ ᐊᓂᓄ ᒥᔅᓂ ᑲ ᐱᓂᓴᓪᓕᒪᐃᓪᓚᓂᓪ ᐃᑕᑎᓪᓚᓂᓪ ᑲ ᑲᓐᓂᓴᓪᓕᒪᐃᓪᓚᓂᓪ ᑲ ᑲᓪᓚᓂ

ᑲ ᐅᑭᒪᑲᑉᕽ ᑲᓱᖏᑦ ᐃᓗᐯᐦᐱᐃᓪ, ᐅᑯᓗ ᐅᖅ ᐅᐯᐃᑯᓗ ᒋᓇ ᐸᑎᐅᑭᒪᓂ ᓴᖅᐯᑦ, ᐅᑲᓪᓂᒪ ᑲ ᐅᑭᒪᑲᑉᕽ ᑭᓴᒣᐃᐦᓗᐃᓪ;

3 ᐅᑲ ᐯ ᐅᐟᒃᐃᐦᑊ, ᐅᑲ ᐯ ᐅᑲᐃᐦᑊ, ᐅᑲ ᐯ ᐊᓂᔪᓂᓀᒃᐃᐦᓯᐹ, ᐅᑲ ᐯ ᓗᐯᐦᑉᓂᓀᐹ ᐅᑭᓗᑲᒪ, ᐊᐟᓴ ᐅᑲ ᐯ ᐃᐣᑲᐦᐦᑉᓂᓀᐹ ᐅᐱᒪᓂᓗᐃᓪ; ᒪᑲ ᐯ ᑭᐟ ᐃᓗᐃᓀᑊ ᑕᐱᓐᒋᑉ ᑭᓴᒪᓂᐃᓪ; ᑲᑭᑫ ᐯ ᐊᑎᑭᐦᐦᑉᓂᓀᐹ.

4 ᐅᑲ ᒪᑲ ᒪᑎᔪᓀᓴᒪᒍᑊ ᑲ ᐃᓗ ᑭᓇᐅᐃᐦᑊ ᐊᐊ ᐊᑦᓀᓂᓀᓂ, ᐊᐟᓴᑎᑲ ᐊᓀ ᐅᐟᒃᐃᐦᑎᒪᓂ ᐅᐱᒪᓂᓗᐃᓪ ᐅᐯᐊᓂᓀᐹᐃᐦᑊ ᐯᐅᐸᑲᓀᐹᐃᐦᑊ ᑲ ᐃᐱᑎᐢ ᐃᐱᓂᐢᐦᑊ ᐅᐸᑎ ᐅᐱᒪᓂᓗᐃᓪ; ᒪᑲ ᐅ ᑭᐟ ᐃᓗᐃᓂᓀᐹᐃᐦᑊ ᐅᐱᒪᓂᓗᐃᓪ; ᑲᑫ ᐅᐱᒪᓂᓗᐃᓪ ᐅᐱᒪᓂᓗᐃᓪ ᐅᐱᒪᓂᓗᐃᓪ

ᓂᐟᑭᒪᒃᖅ ᐅᑭᒪᐊᓕᔪᐊᔭᓄ ᐅᐊᑭᒪᐃᓕᐃᓕᓂᖅ ᐊᓂᑎ ᐳᑎᑭᓕᕐᓂᖅ ᑭᓂᕐᓂᖅ ᐱᓕᕐᓂᖅ ᐊᓂᑎ ᐳᑎᑭᓕᕐᓂᖅ ᐱᓕᕐᓂᖅ ᐊᓂᑎ ᐳᑎᑭᓕᕐᓂᖅ ᐃᓕᓴ

ᑲᓇᓱᓂᔾᔪᑎ, ᐅ ᑭᐣ ᑲᓐᑭᑦᒪᓂᐅᔪᓗᓐᓂᖅ ᑲᑭᑫ ᐱᒪᓕᕐ-ᐃᐅᐅ·ᐃ·ᓐᓄᑦ.

13 ᑭᑫᒪ ᑭᓐᐱᓄ ᐅ ᒥᐅᑯᐃ·ᓂ ᐃᑦᐯᐯᒧᓐᔪᓴᑦ ᒥᓇ ᒥᓐᓵᓐᔪᓴᑦ, ᒥᓇ ᐅ ᐱᐃᑯᐃ·ᑭᑭᓯᑦ ᐱᓗᓇᓐᓂᓐ ᐯᐳᑭᓯ ᐅᑲ ᑲ ᐯᐳᑭᓯᑦ, ᑲᓇᕕᐃᐅᐅ·ᓯ ᑲᑕ ᐯᐳᑭᓯᑦ ᐃ·ᑦᓯᐃᓐ·ᐃ·ᓄᑦ :

14 ᐊᑯ·ᐃᓗᓐ ᑭ ᐅ ᒥᐅᑦ ᑲᓵ·ᐣᑦ, ᐊᓇ ᐃ·ᓴ ᐅᐣᑎ ᑲᑭᑫ ᐊᖏᑦᖢᓵ ᑲ ᑭᐣ" ᑲ ᐅᑦᑭᓯᑦ ᐅᑲ ᐅᑎᑭᓯᑦ ᐅᑲ ᑲ ᐯᐳᑭᓯᑦ ᐃ·ᑦᓯᐃᓐ·ᐃ·ᓄᑦ

11 ᑲᖏᑭᓐ ᒪᒃ ᓯᑭᕿᐃᓕᓂᓂᐅ ᓂᓪᓕᐃᓐᐅ ᑕᖏᓐ ᐅ ᐊᑲᒥᖏᑦᓱᐢ ᑭᓴᑭᓕᐃᓐᓂᕐᒪᑦ ᒥᓇ ᒥᖏᑦᓴᐢ ᐅᓇᓕᑭᓐᓂᐅᑎᑦ ᐅᓇᑎᓐ ᐊᑎᖏᐃᓐᓂᐅᑎᑦ ᐃᓐᓇᐅᑎᑦ ᐅᓇᑎᓐ ᐃᓐᖏᓐᑲᒪ ᐊᑎᖏᐃᓐᓂ

2 ᑭᖃᒪ ᐁᑫᓄᐧ ᐅᖏᑦ ᑲ ᓂᑲᓄᕕᖏᑦᑕᓂᓪᑦᖏᑦ ᑭᖏ ᐅᑎᓇᒪᓕᑊ ᒥᓪ ᐋᑭᒥᓂᓪᐧᑐᐧ.

3 ᐋᓘᓪ ᐅᖏᑦ ᑕᐯᐧᓴᕕᖏᑕᒧᐧ ᓄᖏᓂᓪᔪᑐᐃᓇᐧ ᐊᓂᐃ ᐊᐧᑭᓗᓪ ᑭᘎᔭᐃᓕᑎᑦ, ᐁᓂᓪ ᒪᓇ ᐊᓂᐃ ᑲ ᓇᑲᖏᓘᓴᑭᓇᓕᒪᓪ ᑭ ᐅᖏᑦ ᐅᓇᓴᒥᑭᕕᖏᑲᑎᑦ, ᐁᓂᓪ ᐊᓂᐃ ᑲ ᓇᑲᖏᓘᓴᑭᓇᓕᒪᓪ.

4 ᑕᐯᐧᓴᕕᖏᑕᒧᐧ ᐅᖏᑦ ᐁᐱᕽ ᑭᖏ <ᕮᑎᓕᒪᐁᐧᑲ ᑭᘎᔪᓕᑐᐧ, ᐊᐊᐧᓂᒣ ᒣᐊᐧᓂᑦ ᓴᕽᕮᐃᓪᐧᑐᐧ ᐃᐧᓪᐱᐃᖁ ᑭᘎᔪᓕᑐᐧ ᑭᖏ ᐊᓂᐃ ᑲ ᓇᑲᖏᓘᓴᑭᓇᓕᒪᓪ ᐁᑫᓄᐧ ᑲ ᐅᖏᑦ ᐅᓇᓴᒥᑭᕕᖏᑲᑎᑦ, ᐁᓂᓪ ᒪᓇ ᐊᓂᐃ ᑲ ᓇᑲᖏᓘᓴᑭᓇᓕᒪᓪ.

5 ᑕᐯᐧᓴᕕᖏᑕᒧᐧ ᐅᖏᑦ ᐁᐱᕽ ᐊᐧᑭᖏᑦ ᐅᖏᑦ ᑭᖏᑦᑭᓂᓪᔪᑐᐃᓇᐧ ᑭᖏ ᐊᓂᐃ ᐅᑎᓇᒪᓪ ᐁᑫᓄᐧ ᑲ ᐊᐧᓴᐧᑦᑭᖏᑦ ᓂᐳᐧᓂᓪᐧᑐᐧ; ᐁᓂᓪ ᒪᓇ ᐊᓂᐃ ᑲ ᓇᑲᖏᓘᓴᑭᓇᓕᒪᓪ ᑭᖏ ᐊᓂᐃ ᑲ ᓇᑲᖏᓘᓴᑭᓇᓕᒪᓪ ᐁᑫᓄᐧ ᑲ ᐊᐧᓴᐧᑦᑭᖏᑦ

ᐃ·ᓂᓵᓄ: ᑭᑫᒪ ᑭᖏ ᐊᑦᓴᓄ·ᒣᓂᖏᑦᑕᑦ ᐁ ᐋ·ᕕᒪᑊ ᐊᓂᐃ ᐁᖅ ᑲ ᒍᐅᓯᓵᓄ.

28 ᒉᐯ·ᓴᓵᓂᖏᑕᒧᐃ·ᔭ ᐅᖏᑭ ᑭᖏ ᑲᓇᐁ·ᓵᓂᖏᑦᑕ ᒪᓵᓐᐅᑦᔨᐃ·"ᓄᓐᔨᐃ·ᔭ, ᒥᓇ ᐁ ᐊ·ᓵ·ᕼᓂᖏᑦᓯᑊ ᒥᓄᓯᓵ, ᐁᖅ ᐊᓂᐃ ᑲ ᓂᓯᐊ·ᓴᑭᐊᓵᓯᑊ ᑲᐢᕕᒧᓴᓇ ᖅᑕ ᓴᒥᓂᓄᓯᓐ.

29 ᒉᐯ·ᓴᓵᓂᖏᑕᒧᐃ·ᔭ ᐅᖏᑭ ᑭᖏ ᐱᒥᓴᐳᒪᓴᓐ-ᖅᒪ·ᐠ ᑲ ᒥᖏᓄ·ᐠ ᑭᖏᓐᓄᒍᒥ ᕕᐱᓐᓄᒍᒥ. ᐊᓂᒪ ᐃᑭᖏᓴᓇᐠ ᐁ ᑭᑫᓵᒧᑦ ᐅᓄᓯ ᑭᑫ ᔨᑕᓄᐢ.

30 ᒉᐯ·ᓴᓵᓂᖏᑕᒧᐃ·ᔭ ᐅᖏᑭ ᐊᓂᒪ ᖃᕽᐃᓄᔪ ᒣᓂᖏᐠ ᑭᖏ <ᖏᑭᖏᑎᐠ, ᐃᑐᐲ ᑌᐸᔪᓄᑊ ᑭᓯᑕᐃ·ᖅ ᑲ ᔪ·ᓀᓐᖅᖖ·°.

31 ᒉᐯ·ᓴᓵᓂᖏᑕᒧᐃ·ᔭ ᐅᖏᑭ ᐱᓯᖖ·ᑎᐢᑫ·° ᕽᐁᔪᑊ ᓇᒪᐃ·ᖅ ᑭᖏ ᐃ·ᑭ ᓂᓯᐊ·ᓵᑎᓯᒣᐢ° ᐊᓂᐃ ᐁᖅ ᑲ ᒉᐯ·"ᒥᑦᑕᓵᑊ, ᐃᑐᐲ ᑭᐳᒣᐃᓯᐃ·ᓂᕽ ᑲ ᐅᑎᓇᑊ ᐅᓇᐸᐃ·ᔨᐃ·.

32 ᒉᓂᓯ ᒪᖖ ᒥᓇ ᐊᐁ·ᓯᒣ ᕿ ᐃᑌ·ᓴᐢ? ᑭᑫᒪ ᐊᓂᒪ ᑭᓯᖖᐤ ᓂ ᖖ ᓄᖏᐸᓵᑕᐃᓯᐢ ᑭᑫ ᐊᓵᒍᒪᑊ ᑭᑎᐅᐢ, ᒥᓇ ᐯᕽᐢ, ᒥᓇ ᓴᑦᓯᐢ, ᒥᓇ ᕿᓂᐢ; ᑌᐱᐢ ᐊᐁᓯᐢ, ᒥᓇ ᐅᓴ·ᑭᕿᐃ·ᔨᓂ-ᓂᐊ·"ᒉᐊᐢ·.

33 ᐊᓂᑭ ᒉᐯ·ᓴᓵᓂᖏᑕᒧᐃ·ᔭ ᐅᖏᑭ ᖖ ᑭᖏ ᓴᐻᐢᒉᓂᐢ ᐅᑌᓇᐃ·ᐃ·ᓇ, ᖖ ᑭᖏ ᑭᓯᖖ"ᒉᓂᐢ ᖖ·ᓴᓐᐠ ᐃᓯᐅ·-ᐱᓯᐃ·ᔭ, ᖖ ᑭᖏ ᐅᑎᓇᖖ·° ᐊᓯᒪᕕᑫᐃ·ᓇ, ᖖ ᑭᖏ ᑭᐳᔭᓂᐃ·ᑭᐢ ᒥᓯᐱᓯᐊ·,

34 ᖖ ᑭᖏ ᐊᐢᒋᐅᐃ·ᐊᖏᖖ·° ᐁ ᐃᓯ ᑯᐢᒉᒥᖖ·ᓵ ᐃᐢᑯᑌᐢ, ᖖ ᑭᖏ ᓴᐳᓐᖖ·° ᐁ ᓯᖖᓯᓯ ᓯᒪᖖᔭ, ᑯᓇᒥᓯᐃ·ᓂᓵ ᑭᖏ ᐅᖏᓇᖖ"ᑭᖏ ᐸᐢ-ᐱᑎᓯᓂᐅᐃ·ᐃ·, ᐁᖅ ᐅᖏᓇᖖ"ᖖ·° ᐸᐢᒉᓯᐊᐃ·ᐃ·, ᐁᖅ ᑭᖏ ᓂᐢᓯᓯᐃ·ᓂᓵ ᖖ ᑭᖏ ᐅᑎᓇᖖ·° ᐊᓯᒪᕕᑫ

ᓱᑎᓵᑦᐊᑦ ᐅᖏᑉ, ᐁᒃ ᒪᒃ ᐊᓇ ᑲ ᒪᓪᑭᒃᑐᑦ ᑲᑕ ᕿᓐᓄᖏ"ᑦ; ᒪᒃ ᑭᒍᑦ ᓇᐊᑦ ᑎᑦ ᓇᓴᑦᑕᐃᐅᐃ".

14 ᑭᒍᑐᐃᑦᓯᑦᓱᑦ ᑲᖏᑭᐅ ᐊᓴᓱᓴᓂᐊᑦ, ᒥᓇ ᑲᓇᑎᓱᐃᑦ, ᐊᓂᒪ ᐁᒃ ᐊᓴᓱᓴᓂᐅ ᐊᑎᑭ ᓇᒪᐃᑦᑲ ᑲᑕ ᐊᑦᓚᒋᐅ ᑲ ᑎᐱᓴᖏᓄᓴᑦ:

15 ᐯᐯᔭᖏᑦ ᑲᑕ ᐊᖏᐊᑦᐱᓴᖏᑦ ᐁᒃ ᐊᐃᐃᑦᔭᑦ ᐊᓴᓱᓴᓂᐅ ᑲᑕ ᓄᖏᑌᓗᓵ ᐅ ᓅᓱᓚᒪᓐᓄᑦ; ᐁᒃ ᑫᒃ: ᐁ ᐅᑎᐱᐅᐊᑦ ᐃᑦᓴᐅᐅᐅᑦᐃᑦᐅᑦ ᐁ ᓴᓇᖏᑭᑦ ᑭᑎ ᒥᑦᑕᖏᑦ ᐃᑦᓂᓪᓕᓐᓂᑦ, ᐅᐃᑦ ᒪᓕ ᑲᑕ ᐅᖏᑉ ᒥᖏᑦᐟ ᐃᑦᓂᖏᐅᑦ;

16 ᐯᒃ ᑲᑕ ᐃᓭᑦ ᐊᐃᑦᓴᑦ ᐯᓱᒃᑎᓱᓐᓱᑦ, ᐊᐅᖏ ᓂᓱᐊᑦᓵᓱᐅᐅᑦ, ᐊᐱᓐᔪᑦ ᐃᓴᐤ, ᐊᓇ ᐯᓴᔪ ᓴᖏᒃᒧᐃᑦᐅ ᑎᑦᑭᑦ ᐃᑦ ᑲᑕ ᐅᖏᑉ ᒥᖏᑦᐟ ᐃᑦᓂᖏᐅᑦ;

17 ᑭᑫᒪ ᑭ ᑭᓪᓕᖏᑌᓱᓵᑦᑦ ᒡᓂᓱ ᒃ ᐊᓕᑭᓯ ᓴᑫᓐ, ᐃᓪᓴ ᑭᑎ ᑭᖖ ᑎᐯᓕᖏᑦᑭᑭᐸᐅ ᓴᐁᑦᓕᖏᑦᐊᑦᓵᑦᑦ, ᑭᖖ ᐊᐅᑦᐅᑦᐃᒪᑦ; ᑭᑫᒪ ᓇᒪᐃᑦᒃ ᑭᖖ ᑎᒥᑦ ᐃᐸ ᑫ ᒥᖏᑭᐅᑦᓱᓱ, ᐊᐸ ᐯᐯᔭᖏᑦᐟ ᐅᑎᑭ. ᒃᐸᑦᐃᓐᓂᑦ ᐁ ᑭᖖ ᑭᑎ ᐅᖏᑉ ᐃᑦᓂᖏᐅᑦ;

18 ᑭᑫᒪ ᓇᒪᐃᑦᒃ ᑭ ᐯᓇᑌᓇᑦᐃᑦ ᐊᓂᒪ ᐊᑦᑭ ᑫ ᑭᓴᒥᓂᒃᑕᑦ, ᒥᓇ ᐊᓂᒪ ᐃᓐᔪᑌᑭ ᒃ ᐅᑎᑭ ᐃᓐᒃᑦᑕ, ᐊᐳᑦ ᒃ ᐊᑦᓂᑎᐱᐅᒃᑦᓂᑦ, ᒥᓇ Lᖏᒃᐊᓇᖏ,

19 ᒥᓇ ᐁ ᑭᓪᒋᐅᑦᑎᖓ ᐱᐱᒃᑦ, ᒥᓇ ᐁ ᐯᖏᒋᑦᒃᖏᑭ ᐊᖏᒥᐅᐃᑦᓇ; ᐊᓂᒪ ᐃᑎᑦᐃᑦᓵ ᐊᓂᑭ ᒃ ᑭᖖ ᐯᖏᑲᒃᑦ ᑭᖓ <ᔪᐊᓵᖏᑦᑕᒪᑦ ᐅᒃᐃᓵᖏᒃᒥᑉ ᒥᓇ ᒃᑕ ᐊᖏᒥᐅᐃᔪᑦ;

20 (ᑭᑫᒪ ᓇᒪᐃᑦᒃ ᑭᖖ ᓇᖏᑦᑕᒪᑦ ᐊᓂᒪ ᒃ ᑭᖖ ᓯᖖᑭᑫᒧᓇᓂᐅᑦ, ᑭᑫᐱᐤ ᒪᒃ ᐁ ᔪᓵᔪᖓ ᐱᒋᓇᖖ ᐊᑎᑭ, ᐊᐳᑦ ᐱᒪᑦᐊᓂᐅᑦ ᐊᓂᒪ ᐃᑦᓂᖏᐅᑦ ᐊᑎᑭ ᐃᑦᓂᖏ

11 ᑭᖁᒪ ᐃ·ᔦᐃ·ᑯ·ᐊ· ᐅᐅᑯᓂᐠ ᐱᓯᐢᑭᐊ·ᐠ, ᐊᓂᐃ ᐅ ᒥ"ᑯᓐᓄ° ᑲ ᐱ"ᔨᑲᑕᑯ·ᓂ ᒪᐊᑎᑭ ᑭ"ᑭ-ᕮᑭᖁᐃ·ᓄᓂ° ᐊᓂᑕ ᓴᓴᑭᐃ·ᑭᖁᐃ·ᑲᒥᑯˣ ᒪᒥ-ᔨᑕᒧᐃ·ᔨ ᐅ"ᑭ, ᐊ·ᔦᐃ·ᐣᒥˣ ᑭᑭᑯ·ᐱˣ ᑭ" ᐃᐢᑲ·ᓯᑲᑌᐊ·.

12 ᐁᐅᑯ ᒪᒃ ᐅ"ᑭ ᐃ·ᐢᑕ ᑭᓴᓛ ᑎᐱᔦᐁ· ᐅ ᒥ"ᑯᒥˣ ᑲᑕ ᐅ"ᑭ ᑲᓇᑭᐠ ᐊᓄᓯᓄᓂᐊ·, ᐊ·ᔦ-ᐃ·ᐣᒥˣ ᐃᐢᑲ·ᐣᒥˣ ᑭ" ᑲᑲ·ᕮᑭ"ᓯ°.

13 ᑭᔨᑦ ᐃᓴ ᒪᒃ ᐊ·ᔦᐃ·ᐣᒥˣ ᑭᑭᑯ·ᐱˣ ᓇᒋᒧᐢᑯᐊ·ᒋᑦ, ᑲᑕ ᐱᒥᐃ·ᑕᔨˣ ᐅ ᓇᓂᐁᐃ·-ᐃᑯᐃ·ᐠ.

14 ᑭᖁᒪ ᓇᒪᐃ·ᔨ ᑭ ᕿᔨᓇ° ᑲᑕᑭ ᑫ ᐃ"ᕿᑯᐠ ᐁᑌᓇ°, ᒪᒃ ᑭ ᓇᓇᑐᓇᓇ° ᑲ ᕿᕮᔨ.

15 ᒪᒃ ᐃ·ᔦ ᐅ"ᑭ ᑭᔨᑦ ᕮᑭᓇᒪᐃ·ᒋᑦ ᓴᐸᑭ-ᐃ·ᑭᑲᐠ ᑕ"ᑭ ᑭᑭ ᒪᒥ"ᑭᒪᔨˣ ᑭᓴᒪᓂᔨ, ᐁᑲ·ᓂᒪ, ᐁ ᐃᓂ ᒋᓂᓂᐊ·ᓄˣ ᑭ ᔨᑐᓇᐃᒧᐊ·ᑫᔦ"-ᕮᒪ·ˣ ᐅ ᑎᓂᓇ"ᑲᓂᐠ.

16 ᒪᒃ ᑭᑭ ᔨᕮᒪˣ ᒋᓇ ᑲᑕ ᒪᑎᓇᒪᑫᔨˣ, ᐁᑲᐃ·ᔦ ᐊ·ᓂᑭᑭᓂᒋᑦ; ᑭᖁᒪ ᐁᓄᐊ· ᕮᑭᖁᑫᐃ·ᓇ ᓇᑦᐱ¯ ᒥᐁ·ᔦ"ᑦᑦ ᑭᔦᒪᓂᔨ.

17 ᓇᓇ"ᐃᑦᓀᓄ ᐊᓂᑭ ᑲ ᑎᐯᔦᒥᓄᐊᖏ·°, ᒋᓇ ᕮᕮᑌᔦᒥᓄ; ᑭᖁᒪ ᑯᐊᐃ·ᐃᑦᑕᒪᐁ·ᐊ·ᔨ ᑭ ᑕᑲᐃ·ᐊ·ᐊ·, ᓀᐱᑦᐢ ᐊᓂᑭ ᑭᑭᒪᓂᔨ ᐃᐢᑲ·ᓂᓂᐠ ᑲᑕ ᐅ"ᑭ ᔨᑕᑲ·°, ᓇᒪᐃ·ᔦ ᑭ ᑭᑭᒪᓂᔨ ᐊᓂᑭ·ᐣᒥˣ ᑲᑕᑲᑕᑲᑕ-ᐊ·ᓂᑭˣ; ᑭᖁᒪ ᐁᐅᑯ ᑭ ᑲᓇᓇ"ᓀᐃᒪᐊ·ᓇ ᐃᐢᑲ·ᓂᓂᐠ ᑲᑕ ᐅ"ᑭ ᔨᑕᑲ·°, ᐃᓇᒪᐃ·ᔦ ᐃᐢᑲ·ᓂᓂᐠ ᑲᑕ ᐅ"ᑭ ᔨᑕᑲ·°, ᓇᒪᐃ·ᔦ ᑭ ᑕᑲᐃ·ᐊ·ᐊ·, ᓀᐱᑦᐢ ᐊᓂᑭ ᑭᑭᒪᓂᔨ ᐃᐢᑲ·ᓂᓂᐠ ᑲᑕ ᐅ"ᑭ ᔨᑕᑲ·°, ᐃ

ᐊᑎᑎ ᓂ>ᒪᒃᓴ ᒪᓐᑯᓂᐊ, ᒋᓇ ᐃᓱᐱᓂᐅ ᐸᖅᑭᖅᑎᑦ, ᒋᓇ ᓂᓯᐊᐃᓚᑦ ᐊᓂᒪ ᑲ ᑭ ᐅᓂ ᒥᓂᓇᒃᓵᕽ; ᐅᑯᓂ ᒣᖅᑭ ᑲ ᐅ·ᓯᑎᓂᓯ ᐊᑦᓂᑦᓂᐅ ᑲᑕ ᐅ·ᐱᐸᓂᐅ ᐅ ᑎᓂᖅᑭᕿᐃ·ᓂᕽ.

12 ᓴᐅ·ᓂᖅᒋᑯᓂᐅ ᐊᑦᓂᑦᓂᐅ ᑲ ᓴᓂᐯᓂᖅᑦᑕ ᑯᐅᖅᖃᐃᓂᐅᓂᕽ; ᑎᑫᒪ ᐃᖏᐱ ᑲᑫ·ᑎᓂᖅᖏᖅ, ᑲᑕ ᑐᑎᓇᑦ ᐱᒪᑎᓂᐅᐃ· ᐊᒡᑎᑎ, ᑲ ᑎᐯᓂᖅᑎᑫᓂ ᑲ ᑭᖅ ᐊᓂᐸᒪᕿᓂᐊᓂ ᐊᓐᐃ ᑲ ᓴᐳᐃᖅᒋᑯᓂᐅ:

13 ᐁᑲᐃ·ᓴ ᐊᑦᓂᑦᓂᐅ ᑲᑕ ᐃᑌ·ᐅ ᐃᖏᐱ ᑯᐅᖅᒥᖅᓂ, ᑭᓴᒪᓂᑐ ᑲ ᑯᐅᖅᒥ; ᑎᑫᒪ ᑭᓴᒪᓂᑐ ᓇᒪᐃ·ᓴ ᑲᑕ ᑭᖅ ᑯᐅᖅᒥᑦ·ᐅ ᒪᓂᑎᐃᑎᐃ·ᓂ ᑕᖅᑎ, ᒋᓇ ᓇᒪᐃ"ᑎᐊ ᐊᓐᐃ ᑲ ᓴᐳᐃᖅᒋᑯᓂᐅ:

14 ᒪᓴ ᑲᖅᓴᐅ ᐊᑦᓂᑦᓂᐅ ᑯᐅᖅᒪᐅ, ᐃᖏᐱ ᐯᖏᓂᑯᑦ ᑎᑎᓴᐅ ᐅ ᒪᓂᑦᓂᐅ ᑯᐅᖅᒥᑦ; ᑎᑫᒪ ᑭᓴᒪᓂᑐ ᐁᑲᐃ·ᓴ ᑲᑕ ᑭᖅ ᑯᐅᖅᒥᑦ·ᐅ ᒪᒥᑎ, ᑲᑕ ᓇᒪᐃ·ᓴ ᐃᖏᐱ ᑯᐅᖅᒥᑦ·ᐅ ᐅᖅᑎ, ᐃᖏᐱ ᑭᓴᒪᓂᑐ ᑲᑕ ᑭᖅ ᑯᐅᖅᒥᑦ·ᐅ ᐅᖅᑎ, ᑲᑕ ᑭᖅ ᑯᐅᖅᒥᑦ·ᐅ ᐅᖅᑎ:

15 ᐃᖏᐱ ᒪᓴ ᒪᓂᑦᓂᐅᒪᐅ·ᐅ ᑭᓂᖅᑕᐃ·ᑭᑦ, ᓂᖅᑕᐃ·ᑭᒪᓴᐅ ᒪᓂᐅᖅᑎᐃ·ᐅ; ᒋᓇ ᒪᓂᐅᖅᑎᐃ·ᐅ, ᐃᖏᐱ ᑭᓂᖅᑕᐃ·ᑭᓂᖅᑕᐃ·ᐅ ᐅᖅᑎ, ᐃᖏᐱ ᑭᓂᖅᑕᐃ·ᑭᓂᖅᑕᐃ·ᐅ ᐅᖅᑎ:

16 ᐁᑲᐃ·ᓴ ᑐ·ᓂᐃᖅᑎᑦ, ᑲ ᓴᑭᐃᓚᑦ ᓂ ᑭᐃ·ᓕᑎᑦ.

17 ᑲᖅᑭᖅᓴᐅ ᒥᓂ ᒣᑭᐃ·ᐅ ᒋᓇ ᑲᖅᑭᖅᓴᐅ ᑭᓯᖅᑭᑦ ᒣᑭᐃ·ᐅ ᐃᖏᐱᒥᕽ ᐅᖅᑭᓂᖅᑭ, ᒋᓇ ᑲᓯᓂᖅᑭ ᐃ·ᖏᐃᓂ· ᐅᒉᐃᓚᑎᐅ ᐅᖅᑭᓂᐃᑦ·ᐃ·ᐅ, ᐅᑲ ᓴᐱᓂᓯᓯ, ᐊᐅ" ᐅᑦ ᐊᐱ ᓯᑉ ᓂ ᑕᖅᐱᓯᑌᓯᒪᐃ·ᓂᕽ:

18 ᑎᐱᓴᐅ· ᐅ ᑕᑐᓂᖅᑭᑲ ᑲ ᑭᖅ ᐃᓯᐃᑯᓴᕽ ᐅᑉᐯ·ᐃ· ᐊᓴᒥᐃ·ᐅ ᐅᖅᑭ, ᑭᓂ ᓇᖅᐱᑕᒪᓴᕽ ᐅ ᓂᖅᑦᑉ ᒋᓂᔭ ᐅ ᓯᖅᑮᓇ.

19 ᐁᑯᓯ, ᑲ ᓴᐸᐃᓚᑯᓵ ᓂ ᑭᐃ·ᒥᑎᑦ, ᑭᓴᑉ ᑲᖅᑭᖅᓴᐅ ᑲᑕ ᒥᖅᐃᓂᑭᖅᕽ ᑲᑕ ᐸᐯᖅᑭᖅᓴᐅ ᑭᓯᖅᑭᖅᑕᐃᓂᐅ ᐅᖅᑭᓂᐃᑦ·ᐃ·ᐅ ᑲᑕ ᑭᓯᖅᑭᖅᑕᐃᓂᐅ ᑭᓯᖅᑭᓯᓯ·ᓯᑦ:

20 ᑭᑫᒪ ᐊᑦᓂᑦᓂᐅ ᐅ ᑭᓯᐃ·ᓯᐃᓂᐅ ᓇᒪᐃ·ᓴ ᐊᒡᑕᑫᒧᒪᒃᓴ ᐅ ᑲ·ᓴᓂ ᐃᓯᐁ·ᐱᓯᐃᓂᐅ ᑭᓴᓂᔭᐃᑦ·.

21 ᐁᑯᓯ, ᐅᖅᐱᒪᒣ ᐊᒡᑦ ᑲᖅᑭᖅᓴᐅ ᐃ·ᓂᓯᐃᓂᓇ ᒋᓇ ᑲ ᐅᑦᓯᒪᖅᑭ ᑭᖅᑫ·ᐃ·ᓇ, ᒋᓇ ᐅᑎᓇᒧᑦ ᓴᖅᑲᑎᓯᐃᓂᐅ·ᐅ ᐅᖅᑭ ᑲ ᑎᑦᓂᒧᒪᒃᓴ ᐊᖏᒥᐃᓂᐅ, ᑲ ᑲᓴᖅᑭᖅᑕᒧᒪᒃᓴᕽ ᑲᑕ ᐊᒡᒪᑦ ᐊᒡᑦᓂᖅᑭᖅᑕᐃᓂᐅ ᑲ ᑕᖅᑲᑯᐃ·ᑭᓂᖅᑭ.

22 ᒪᓴ ᑐᑕᒧᑦ ᐊᖏᒥᐃᓂᐅ, ᓇᒪᐃ·ᓴ ᐱᓇ ᑲᑕ ᐯᖅᑕᒣᑦ, ᐊᑦᓂᓯᐊᓯᓯᓵᑦ.

23 ᑭᑫᒪ ᑭᐅᐱᓂᐅ ᐊᐃ·ᓴᑦ ᒧᖅᑭ ᐯᖅᑕᖅᑭ ᐊᖏᒥᐃᓂᐅ, ᐅᑲ ᒪᓴ ᑐᑕᖅᑭ, ᓇᐅᐱᑕᐅ·ᑭ ᐊᑦᓂᑦᓂᐅ ᑲ ᑲᓇᐃ·ᐸᖅᑕᕽ ᐅ ᐢᑭᓯᓂ ᐊ·ᐸᓂᐃᓂᐅ·ᐃ·ᐅ ᑲ ᑎᑦᓂᒧᒪᒃᓴ ᐊᖏᒥᐃᓂᐅ, ᑲ ᑲᓇᐃ·ᐸᖅᑕᕽ ᑲᑕ ᐅᑦᓯᒪᖅᑭᖅᑕᐃᓂᐅ ᑲ ᑕᖅᑲᑯᐃ·ᑭᓂᖅᑭ.

24 ᑭᑫᒪ ᐃᓱᐸᒧ, ᒋᓇ ᓂᐯ·ᖅᑌᓯ, ᐁᑯᓯ ᓴᒪᑦ ᐊᓱ·ᓂᑭᑦᓂᐅᓯᐃᓂᐅ·ᐃ·ᐅ ᑲ ᑭᖅᑭᓂᑦᓂᐅ ᐊᖏᒥᐃᓂᐅ, ᑲ ᑲᓇᐃ·ᐸᖅᑕᕽ ᐊᖏᒥᐃᓂᐅ ᑲᑕ ᐊᑎᑦᓂᖅᑭᖅᑕᐃᓂᐅ ᐅ ᑎᓂᖅᑭᕿᐃ·ᓂᕽ.

25 ᒪᓴ ᐊᐃ·ᓴᑦ ᑲᓇᐃ·ᐸᖅᑕᖅᑭ ᐊᑦᓂ ᑲᑦᓴᑎᑦ ᑎᑎᐯᓂᐅᐃ· ᐅᓇᓂᐅ·ᐃ·ᓂᕽ, ᒋᓇ ᐁᑯᑕ ᐃᓴᑦ; ᐁᐅᑯ ᐅᑲ ᐅ ᐊᑦᓂᑦᓂᐅᑭᖅᐃ· ᐯᖅᑕᒧᒪᒃᓴ, ᒪᓴ ᐃᖏᐱᒥᐃᓂᐅ ᑲᑕ ᓴᐅ·ᓂᖅᑕᐃᓯᓯᓵ ᐊᑦᓂᑦᓂᐅ ᐅ ᑎᓂᖅᑭᕿᐃ·ᓂᕽ.

26 ᑲᓯᐱᓴ ᐊᐃ·ᓴᑦ ᐊᑦᓂᑦᓂᐅ ᐅ ᑕᓯᓴᑦ ᐊᖏᒥᐅᐊᐃ·ᑎᓯᐃᓂᐅᓯᓯᓵᑦ, ᐅᑲ ᒪᓴ ᓴᐃᓯᑕᓯ ᐅ ᑌᖏᓂ, ᒪᓴ ᑲᑫ·ᑭᓯᖅᑕᐃᓂᐅᓯᓯᓵᑦ ᐅᓴᑦ·ᐃᓂᐅ ᐱᒃᑦᓂᓵᑦ ᐅ ᑌᖅ: ᐊᐃ· ᐊᑦᓂᑦᓂᐅ ᐅᑕᓴᑦᑕᐃᓂᐅ·ᐃ·ᐅ ᐱᒃᑦᓂᐃᓂᐅ ᐅᑕᓴᑦᑕᐃᓂᐅ·ᐃ·ᐅ ᐱᒃᑦᓂ

ᑭᓴᒋᑎᓯᐅᓗ; ᒥᓇ ᑭᓴᒋᑎᓯᐅᓗ ᒪᒪᖏᑯᓯᒪᓕᒃ ᐅ ᓴᑯᓯᑲᑐᑎᓗ ᐅᓇᓯᐅᓗ.

14 ᒐᓂᓯ ᐅ ᒡᕐᕕᓂᕐᕕ, ᐋᑦ ᐊᐅᓯᓄᓂᕐ ᐃᑌᓂᐢ ᐅᓂᕐᒪᓕᒪᓗᓗ, ᒥᓇ ᐅᑲ ᐊᐅᓯᑎᓂᕐ ᑭᓐᓇᐅᓇ? ᒡᐯᐢᓴᓂᕐᒪᓗᓗ ᑭ ᑲᑦ ᑭᐢ ᐱᒪᓂᐅᓗ?

15 ᑭᓐᓗᓛ ᐅᓂᓵᓕᒪᑉ ᐊᐢ ᐅᑕᐅᓂᒪᓕᑉ ᒧᓴᓐᑲᑌᓂ, ᒥᓇ ᑭᓕᒪᓂ ᑕᐢ ᑭᓂᑦ,

16 ᒥᓇ ᐯᓄᐢ ᐅᒪ ᑲ ᐃᕈᓯᓴᐢ ᐅᓕᓯ ᐃᕈᓯᓴᐢ, ᓯᐯᐢᑌᐢ ᑭᓄᒋᐃᓯᓂᓂᓐᖓ, ᑭᓯᓯᓴ, ᒥᓇ ᑭᓐᓂᐳᐢ; ᐅᑲ ᒪᒥ ᑕᒋᐃᓯᐢᐯᓗᓗ ᐊᐅᓂ ᑫᑲᒋᐃᓯᐢᐯᓗᓗ ᑕᒋᑉ, ᐅᓂᓯᓴᐢ ᐃᕈᓯᓴᐢ ᐅᑲ ᑭᓐᓇᐅᓇ?

17 ᐅᑯᓯ ᑐᐢᑕ ᒡᐯᐢᓴᓂᕐᒪᓗᓗ, ᑭᓐᓗᐳ ᐅᑲ ᐊᐅᓂᐳᐢ ᐊᐢᓂᕐᐃᓇ, ᓂᐳᒪᑲᐳ, ᐅ ᐯᓴᑲᐢ.

18 ᐅᐅ, ᐊᐅᓯᓄᓂᕐ ᑲᑦ ᑭᑕ ᐃᑌᐢᐤ, ᑭ ᒡᓂᐳ ᒡᐯᐢᓴᓂᕐᒪᓗᓗ, ᓂᐅ ᒪᒃ ᓂ ᒡᓂᐳ ᐊᐢᓂᕐᐃᓇ; ᐊᐢᐸᐢᒪᓗ ᑭ ᒡᐯᐢᓴᓂᕐᒪᓗᓗ ᐅᑲ ᑭᑭ ᑭ ᑕᐢᓂᕐᐃᓇ, ᐅᑯᓯ ᑭ ᑲ ᐊᐢᐸᐢᒪᓗᓗ ᓂ ᒡᐯᐢᓴᓂᕐᒪᓗᓗ ᓂ ᑕᐢᓂᕐᐃᓇ ᐅᑕᓂ.

19 ᑭ ᒡᐯᐢᐤ ᐅ ᐃᑌᒡᓯ ᐯᓴᒃ ᑭᓴᒪᓂᔅ; ᑭ ᒥᓂ ᔅᑐᐤ: ᒪᓕ ᒪᓂᔅᐊᐢᓂ ᐃᐢᑕᐊᓯᐢ ᒡᐯᐢᐤ ᐅᑲ ᐅ ᐊᐢᓂᕐᒪᓗᓗ ᓂᔅᒪᓂᐳᐢ?

20 ᒪᓗᒃ ᑭ ᑲ ᑭᑫᓂᐢᐤ ᓇ, ᐅ ᑭᑫᐃᐅ ᐊᐅᓯᓄᓂᕐ, ᐊᓂᒪ ᒡᐯᐢᓴᓂᕐᒪᓗᓗ ᐅᑲ ᐅ ᐊᐢᒪᓕᒃᓵ ᐊᐢᓂᕐᐃᓇ ᓂᔅᒪᓂᐳᐢ?

21 ᓇᒪ ᑦ ᑯᐢᒡᐃᓇᐤ ᐁᐸᕄᑦ ᐊᐢᓂᕐᐃᓇ ᑭᐢ ᐅᐢᑲ ᑲ:ᔅᐢ ᐃᓯᐅᐢᐱᐊᑯ, ᐃᐢᐱ ᑲ ᐸᑎᓇᑊ ᐅ ᓯᓯᓴ ᐊᐢᐳᐢ ᐸᑭᓕᒃᓵᐱᐢᑯᓵ?

22 ᑭ ᐃᐢᐸᐢᒪᐤ ᓇ ᒡᓂᓯ ᑲ ᐃᓯ ᐃᐢᑕ ᐊᐢᓂᕐᐃᓇ ᒪᒃᓵ ᐅ ᒡᐯᐢᓴᓂᕐᒪᓗᓗ ᐊᓯᓯ ᐅ ᑕᐢᓂᕐᐃᓇᓇ, ᒥᓇ ᐃᐢᒃ ᐅᑲᑭ ᐅ ᑕᐢᓂᕐᐃᓇᓇ ᐅ ᒡᐯᐢᓴᓂᕐᒪᓗᓗ ᑭᑭ ᑭᓯᑭᐢᒪᓗᓗᐢᓂᓵ?

23 ᒥᓇ ᐊᐅᒪᓗ ᑭᑭᑭ ᒪᓂᓇᐢᐤᐃᑫᐃᓇ ᑭᑭ ᑎᐱᐸᓂᐃᓂᓵᐅᓇ ᐅᑎᓂᒪᓗᓗᐊᓂ, ᐅᓂᓯᓴᐢ ᐅᑲᑭᓂᐢᐤ ᑭᑭᓂᐢᐤ ᑭᑭᓂᐢᐤ ᑭ

ᐸᓕᑦ, ᓂᑦᑕᐢ ᐯᐣᖏᑐ, ᐁᖏ· ᑭᖃᒣᐧᑐ, ᔨᐣᖏᑦᑐ, ᒋᓇ ᐁ·ᐣᑕᑐ ᑭᑦ ᖃᑭᑎᐃᑕᓂᐃᑦ, ᐁ ᕀᖏᑭᓄᑐ ᑭᖏᐧᑎᓂᓱᐃᑦ ᒋᓇ ᒥᓗ ᒋᓂᖏ, ᓇᒪᐃᓱᓄ ᖃᖃᐸᕃᐁᐣᖏᐧᑐ.

18 ᒋᓇ ᐅᒋᓂᖏ ᖃᑲᓄᑦ ᐃᓗᐁ·ᐱᓗᐃᓇ ᓂᐣᒌᐃ·ᐧᑎᓂᑭ ᐊᓂᑭ ᖃ ᐅᓗᐣᒌᐣ ᑭᑲᒣᐁᐣᖏᐧᑐ ᐊᓂᑭ ᖃᑲᒥᐁᐣᖏᐧᑐ.

ᒪᓂᓇᒪᖃᐣ ᓄᐅ.

1 ᒌᓂᑌ ᐁ·ᐣᑭᐸᐃᑭ ᓇᐧᐸᓴᑦᐧᑐᕃᐃᐃᓇ ᒋᓇ ᓄᑎᓂᕃᐃᓇ ᖃ ᐊᑲᖏᑦ? ᓇᒪ ᓇ ᐅᐣᑭᐸᓴᐃ· ᖃ ᒪᑭ ᐊᖃᐃ·ᑕᒧᐃᓂᐃ·ᐧᑎᓂ·ᐧ ᖃ ᓇᐧᐸᓴᑦᐧᑐᑭᐣ ᖃ ᐸᑦᕃᓂᐃᓂᐃ·ᐧᑎᓂ·ᙆ?

2 ᖃ ᒪᑭ ᐊᖃᐃ·ᑌᓇᐃ·ᐧ, ᒋᓇ ᓇᒪᐃᓱᓄ ᖃ ᒌᑲᓇᐃ·ᐧ; ᖃ ᓂᐧᐣᖏᑲᓇᐃ·ᐧ, ᒋᓇ ᖃ ᕃᖃᐃ·ᑌᓇᐃ·ᐧ ᑭᑭ ᐊᖃᑲᑦᐧ, ᓇᒪ ᒪᖃ ᖃ ᖃᐣ" ᐊᖃᓇᐃ·ᐧ; ᖃ ᓄᑎᓂᖃᓇᐃ·ᐧ ᒋᓇ ᖃ ᓇᐧᐸᓴᑦᐧᑌᓇᐃ·ᐧ, ᑫᑲᐢᒪ ᒪᖃ ᓇᒪ ᖃ ᒌᑲᓇᐃ·ᐧ, ᒥᑫᒪ ᐅᖃ ᐁ ᓇᐧᐸᓴᑦᐧᑕᒪᐃᓂᐃ·ᙆ.

3 ᖃ ᓇᐧᑌᓇᐃ·ᐧ, ᒪᖃ ᓇᒪᐃᓱᓄ ᑯ ᑎᓄᓇᐃ·ᐧ, ᒥᑫᒪ ᓇᐣᐸᐢ ᐁ ᐃᖏ ᓇᐧᐸᓴᑦᐧᑕᒪᐃᓂᐃ·ᙆ, ᒥᑫᒪ ᐅᖃ ᐁ ᐃᖏᐧᑕᒪᐃᓂᐃ·ᐧ ᒥᑫᒪ ᖃᖃᐃ·ᑕᒧᐃᓂᐃ·ᐧ ᒋᓇ ᖃ ᓇᐧᐸᓴᑦᐧᑌᓇᐃ·ᐧ, ᑫᑲᐢᒪ ᒪᖃ ᓇᒪ ᖃ ᒌᑲᓇᐃ·ᐧ, ᒥᑫᒪ ᐅᖃ ᐁ ᓇᐧᐸᓴᑦᐧᑕᒪᐃᓂᐃ·ᙆ.

4 ᖃ ᐃᐧᖃᓄᐃᓇᐃ·ᐧ ᓇᒪᐃᓱᓄ ᑯ ᐊᐧᖃᓄᐃᓇᐃ·ᐧ ᐃᐣᑭᐃ·ᐧᑎᓂᑭ, ᓇᒪ ᓇ ᑭᖃᐣᑭᐸᓇᐃ·ᐧ ᐁ ᐅᐣᑕᒥᑦᑕᒥᐣ ᐅᒪ ᐊᐣᑭᐃ·ᐧᑎᓂᑭ ᐁ ᐸᓄᑎᓂᐃ·ᐧ? ᐊᐁ·ᓄᐣᑫᐧ ᒪᓄ ᑫ ᐅᐣᑕᒥᑦᐧ ᐊᐣᑭ ᐸᓄᑎᐧ ᖃᓴᒪᓄᐣᐊᐧ.

5 ᖃ ᑎᑐᐢᒥᓇᐃ·ᐧ ᓇ ᒪᓂᓇᒥᑫᐃᐧ, ᐱᓄᐧᓂᑦ ᐁ ᐃᑌ·ᒪᓄᐣ, ᐊᒪᐣᑭᐃ·ᐧ ᖃ ᐃᖏᐧᑕᒪᐃᓂᐃ·ᐧ ᐁ ᐅᐣᑕᒥᑦᑕᒥᐣ ᐊᐣᑭᐃ·ᐧᑎᓂᑭ ᐊᐣᑭᐃ·ᐧᑎᓂᑭ ᐁ ᐃᑌ·ᒪᓄᐣ ᖃ ᐃᖏᐧᑕᒪᐃᓂᐃ·ᐧ

ᓱᓂᐳᒥᑲᐃᓴᓴᑊ: ᑭᐢᑊ, ᐅᓱᓯᐁᐢᓄ ᐃᐢᑲᓴᑎᑕᐃᓴᓂᓕ ᓅᐸᐃᓴᑊ.

10 ᐅᖏᑎᓂᓇᑊ, ᓂ ᓕᐃᑊᒥᑎᐢ, ᐅᑦᓴᖏᑭᐃᓱᓯᓂᐃᓴᑊ, ᑲ ᑭᖏ ᐊᔪᒥᑎᐢ ᐅ ᐃᓴᖏᓴᐃᓂᓂᓵ ᑲ ᑎᐅᓯᖏᑭᑊ, ᓄᓕ ᑭᐢᑭᓱᓱᐃᓴᓂᓵ ᐁ ᐃᓯ ᑲᑲᑑᑊ ᐊᔪᒥᑎᐢᑕᒪᐃᓴᓂᓵ, ᒥᓱ ᓯᐁᓯᖏᑕᒪᐃᓴᓂᓵ.

11 ᑭᐢᑊ, ᒥᑦᐃᓴᑕᒪᑊ ᓕ ᑎᑦᓱᓵᐢ ᐊᓂᓕ ᑲ ᓯᐁᓯᖏᑕᖏᑊ. ᓕ ᑭᖏ ᐯᖏᑌᓱᓴᐃᓂᐢ ᐅ ᓯᐁᓯᖏᑕᒪᐃᓴᓂᓵ ᔪᑊ, ᒥᓱ ᓕ ᑭᖏ ᓴᐃᓂᐢᑕᒪᐃᓴᓂᓵ, ᓄᓕ ᑭᐢᑭᓱᓱᐃᓴᓂᓵ ᑲ ᓅᐸᖏᑕᒪᐃᓴᓂᓵ, ᒥᓱ ᓯᐁᓯᖏᑕᒪᐃᓴᓂᓵ ᐅᑎᑦᓴᑲᓂᓯᖏᑕᒪᐃᓴᓂᓵ ᑲ ᓅᐸᖏᑕᒪᐃᓴᓂᓵ, ᒥᓱ ᓯᐁᓯᖏᑕᒪᐃᓴᓂᓵ.

12 ᒪᒃᑲ ᐊᐃᓯᒣᒉ ᑲᖏᓴᓂ ᑫᑲᓵᑊ, ᓂ ᓕᐃᑊᒥᑎᐢ, ᐅᑲᐃᓴᑊ ᑭᖏᐅᑎᑌᓱᐃᓴᓂᓵ ᓄᓕᐃᓴᑊ ᑭᖏᐅᑎᑌᓱᐃᓴᓂᓵ ᐅᑎᑦᓴᑲᓂᓯᖏᑕᒪᐃᓴᓂᓵ ᑲ ᓅᐸᖏᑕᒪᐃᓴᓂᓵ, ᒥᓱ ᓯᐁᓯᖏᑕᒪᐃᓴᓂᓵ ᐅᑎᑦᓴᑲᓂᓯᖏᑕᒪᐃᓴᓂᓵ ᓄᓕᐃᓴᑊ ᑭᖏᐅᑎᑌᓱᐃᓴᓂᓵ ᐅᑎᑦᓴᑲᓂᓯᖏᑕᒪᐃᓴᓂᓵ ᑲ ᓅᐸ

ᐅᑲ ٩ ᑭ" ᑌᐱ ᐃ·"ᓭᒥˣ ᒋᓇ ᑲ ᓴᓐᑭᓄᓵ ᒪᒪ"ᒋძᓗᐃ·› :

9 ᐁ ᑕᑎᓇᒣᓵ ᐁ ᐃᓗ ᑲᓐᑭ"ᑭ٩ᒪᑲˣ ᑭ ᒋᐯ·– ᔭᓵ"ᑕᒧᐃᐅ·ᓂᑯ·°, ᐊᓂᒪ ᑕᑎ ᐁ ᐱᒪᑭᐃ"ᑭᓵ ᑭ ᑕᓗ"ᑯᐊ·ᐊ·ᖏ.

10 ᐊᓂᒪ ᐱᒪᑭᐃᐁ·ᐃ·› ᐊᓂᑭ ᑕᑦ·"ᑭ٩ᐃ·ᔭ– ᓂᐊ·ᖏ ᑲ ᑭ" ᑲ٩·ᑭ"٩ᒧᒪᑭᓵ ᒋᓇ ᐯᐯᓴ"ᑕᓵ ᑲ ᑭ" ᓇᓇᑐᓇ"ᑲ·°, ᐊᓂᑭ ᑲ ᑭ" ᑕᑦ·"ᑭ٩ᑭᓵ ᐊᓂᒪ ᓂᓗᓴᒪ٩ᐃ·› ٩ ᐯᑕᑎ"ᑎᓂᔪᖏ :

11 ᐁ ᓇᓇᕐᐃ·ᑭᐅᓴ"ᕆᑲ·° ٩ᑲ:, ᐊᑦ>" ᒉᓂᒪ ᐃᑮᑭ ᐊᓂᐃ ᑲᵏ·"ᑭᓵ ᑕ ᕮ"ᒻძᓴᐊ· ᑲ ᑭ" ᑭᑭᓴ– ᑲძᑭ" ٩ ᐊᑭᒧᒍᓴ, ᐃᓴᐦ ᑭᓴᑦᑭ ᐊᑦᑕˣ ᐊᓂᐃ ᑲᵏ·"ᑭᓵ ᐊᓂᒪ ᓂᓗ"ᑲᒪ٩ᐃ·› ٩ ᐯᑕᑎ"ᑎᓂᔪᖏ :

12 ᐊᓂᑭ ᑲ ᑭ" ᐁ·ᐸ"ᑎᓂ"ᑭᓴ, ᓇᒪᐃ·ᑲ ᐃ·ᑲᐁ·° ᑲᑕ ᐁᕮᑭᒋᒡ·°, ᒪᑲ ᐃ·ᑲᐁ·° ᑭ ᑭ" ᕮᒥ"ᕮᒪᓇᐊ·ᖏ ᐅᐅᑯᓂ, ᐊᓂᐃ ᐊᓂᒥ ᑲᵏ·"ᑭᓵ ᐊᓂᒪ ᑲᵏ·"ᑭᓵ ᒪᒪ"ᒋძᓗᐃ·› ٩ ᐯᑕ

ᖃ ᖁᓇᑎᓗᑦ ᐊᐅᓗᓂᓂᐊᐅᓛᑦ, ᖃ ᐃᑦᓴᕈᑎᓂᐅᓛᐅᓗᑦ ᐊᐅᓗᓂᓂᐊᐅᓛᑦ; ᑲᓪ ᐋᑦᓭᑎᓂᕈᐊᑦ ᐅᓂᓂᐊᐅᓛᑦ ᖃᓄᐊᓂᑦ ᐅᓂᓂᐊᐅᓛᑦ ᖃ ᐅᓂᓂᐊᐅᓛᑦ ᐅᓂᓂᐊᐅᓛᑦ ᐃᑦᓴᕈᑎᓂᐅᓛᑦ ᐅᓂᓂᐊᐅᓛᑦ ᐅᓂᓂᐊᐅᓛᑦ ᐅᓂᓂᐊ

ᐅᑯᑌ ᐅ ᐃᓱ ᓇᔨᒥᑲᐃᓕᔪᓘ, ᑭᒋ ᑎᐯᓵᓕᒣᓘ ᓴᐅᓵᖅᑭᕐᓂᐅᓕᔪᓘ.

10 ᑭᕐᒪᒻ ᐊᓇ ᕿ ᓴᑭᖅᓯᐸ ᐱᒪᑎᓱᐃᓕᔪᓘ, ᒥᓇ ᕿ ᐃᓕ ᐊᔪᓵᖅᑕᓵᓪᓗ ᐅ ᑌᓴᓂ ᒪᒋᓵᐃᓕᓂᓵᓪ ᐅᖅᑭᒋ, ᒥᓇ ᐅ ᔨᑦ ᐅᑲ ᑲᑦ ᒪᓕᑲᓴᒥᒪᓚᓂᓵᓪᓘᑦ:

11 ᑭᒋᓪ ᑲᑦ ᐃᓕᒧᖅᑎᑦᓘ ᒪᒋᓵᐃᓕᔪᓘ, ᐅᑯᓱ ᑲᑦ ᒥᓇ ᔨᑦᓪ; ᑭᒋᓪ ᑲᑦ ᓇᐃᔨᓇᑦ ᑭᒋᖅᒪᐃᓕᓱᐃᓕᔪᓘ, ᐅᑯᓱ ᑲᑦ ᐱᒥᑎᔪᐊᑦᓪ.

12 ᑭᕐᒪᒻ ᑲ ᑎᐯᓵᓕᒣᓘ ᓇᓇᑲᔪᐊᓪᓚᒣᐅ ᑲᓴᖅᓘ ᑲ ᐃᓱᐅᐃᓱᓱᓵᓘ, ᒥᓇ ᓪᓴᖅᑌ ᓇᔨᒥᐅᓪ ᐅ ᒡᓴᒥᐊᐃᓕᓵᓂᓵᐅᓪᓘ; ᒪᓴ ᐃᓕᓴ ᑲ ᑎᐯᓵᓕᒣᓘ ᑭᒋᓪᓱᓱᓵᓘ ᑭᒋᐃᓕᓇᓇᑲᑦᓱᐅᓪᓘ ᐊᓱᐃᓕᓇᓪᓚᓂᓵᓪᓘ.

13 ᐊᐅᓪᓇ ᕿ ᐊᓪᔨᐊᓪᓘᑦ, ᑭᓪᐱᓗ ᕈ ᐱᒥᑎᓴᓱᐃᓕᓇᓪᓘ ᐊᐅᓪᓚ ᑲ ᒥᓪᐊᓪᓘᑦ ᐊᓪᓘᑦ ᐅᑎᖅ, ᐅᑦᐱ ᐅ ᐅᓪᓘᑦ ᐊᓪᓘᑦ ᐅᑎᖅ, ᑭᒋᓪ ᐅᑎᖅ ᐅᓪᓘᑦ ᐅᑎᖅ, ᐅᑦᐱ

14 ᐲᓪᐱᔪ ᑭ ᑲᑵ·ᑕᑭ"ᐃᑵᐃ·ᓱᑰᑦ·º ᖃᵌ·ᓂᐟ ᐅ ᐃ·ᐊ"ᐃ·ᔪ ᐅ"ᑭ, ᑭ ᒥᓴᑰ·ᐄᓱᑰᑦ·º ᐃᔪ; ᑭ9Ł ŁŁ"ᒋძᓯᐃ·ᓂᐊ"ᐊᓵ ᒋᓇ ᑭᔪŁᓂᔪ ᑭ ᐃ·ᖁᐃ·· ძᑰ·º: ᐃ·ᓴᑰ·º ᐃᔪ ŁᑭᑰᓴᒧᑕŁᑰ·ᐊ·ᔪ, Ł6 ᐲᓴᑰ·º ᐃᔪ ᑭ ŁŁ"ᒋძᑎᑕŁᐃ·ᓱᑰ·º.

15 Ŀ6 ᑭᓴᑦ ᐁ6ᐃ·ᓴ ᐊᐃ·ᓴᔪ ᖃ ᐃᑕᓯᔪ ᒋᐱᵑᔨ ᐅᓂᐊ"ᒋᑫᵑᔪ ᖃᑦ ᐃᓯ ᖃ6·ᑕᑭ"ᒐº, ᐊᐅ" ᒋᐱᵑᔨ ᐅᑭᒍᑎᵑᔪ, ᐊᐅ" ᒋᐱᵑᔨ ᐅŁᑭᔅᒋᵑᔪ, ᐊᐅ" ᒋᐱᵑᔨ ᖃᑎᑭᒋᐟ ᔨᑎ6ᑭᒋᐟ ძᑕ6 ᐊᓴᓯᓴᓂᐊ· ᐅᑎ"ᑎᐃ·ᓂᓴº.

16 ᐁᓴᐁ·ᓵ Ŀ6 ᐲᓪᐱᔪ ᐊᐃ·ᓴᔪ ᐊᓴᓯᓴᓂº ᒋᐱᵑᔨ ᐅᑕᓴᒥ"ᐊº ᐃᓯ ᖃ6·ᑕᑭ"ᒋᑎ; ᑭᓴᑦ ᐁ6ᐃ·ᓴ ᖃᑦ ᓇᓄᐯᐃ·ᓯº; Ł6 ᑭᓴᑦ ᖃᑦ ŁŁ"-ᒋძ"ᐁº ᑭᔪᒪᓂᔪᐊ· ᐅŁ ᐅ"ᑭ.

17 ᑭ9Ł ᐲᓯ6º ᐅᑎᑭᓴᓴº ᐊᓂŁ ᐅᓇᓯᐊ·ᓯ-ᐁ·ᐃ·ᔪ ᖃᑦ ᓯᐯ·ᓴᓴᔪ ᑭᔪᒪᓂᔪ ᐅ ᐊ·ᐢᑲᐃ-ᖃᓂᒥᵡ: ᐲᓪᐱᔪ Ł6 ᐃᑕ ᐲᓴᓇº ᐁ ᐊᓴᓴᵡ ᓯᐯ·ᓴᓴᑭ, ᒋᓂᓯ ϥ ᐃᑎᑭᔪ ᔨᐅᓄ"ᒋᑕ·ᐃ· ᐊᓂᑭ ᐁ6 ᖃ ᓇᓇᐃ"ᒋ6·º ᐅ ᒥᐊ·ᑭᒍᑦ ᑭᔪŁᓂᔪ ?

18 ᐲᓪᐱᔪ Ł6 ᖃ·ᔪᐢᔪ ᖃ ᐃᓯᐁ·ᐱᓯᐟ ᐊ6ᐊ·ᐢᐱŁᑎᓯᑎ, ᒋᓂᑌ ᐃ·ᓴ ᐁ6 ᖃ ᐊᓴᒥ"ᐊᐟ ᐲᓇ ᐅŁᒋᑎᐢ ϥ ᐃᑯᓯᐟ?

19 ᐁᐅᑯ Ł6 ᐅ"ᑭ, ᑭᔪᑦ ᐊᓂᑭ ᖃ ᐃᓯ ᖃ6·ᔪᑭ"ᑭᔪ ᖃ ᐃᑕᒪᑌᔪ ᑭᔪᒪᓂᔪ ᐅ ᑎᑌᔪᑕᒥ"ᑕᒧᐃ·ᔪ, ᖃᑦ ᐅᓇᐁ·ᔪᐢᔪ"ᑕᒧᐃᐁᐊ·ᔪ ᐅ ᑕ"ᒪᑯᐊ·ᐊ· ᒥᓇ ᔪᑕᒧ-ᐃ·ᓂᓴ, ᒋᐱᵑᔨ ᖃ ᐊᔪᖃ6·ᐊ· ᒥᓇ ᐅᒧᐃᐁ·ᐟ.

ĿᑎᓇŁ6ᔪ ᓂᑲᓇᔪ.

1 ᐊᓂᑭ ᖃ ᓴ6ᓂᐢᑕᒋᓯᓱᔪ ᖃ ᐃ·ᖁᐃᔪ6·º ᓂ ᓱ"ᑭᑭŁᐊ·ᔪ, ᓴᵌᑕ ᐁ ᓴ6ᓂᐢ"ᒋᓯᓱᔪ, ᒥᓇ ᐁ ᐊᔪᑕᒧᐃ·ᐢᓇ, ᒥᓇ ᐁ ᐃ·ᑭ-ᐅᑎᓇᒧᒥᐁ·ᔪᔪ ᐊᓂᒪ ŁŁ"ᒋძᓯᐃ·ᔪ ϥ ᐯᑭᓇძ"-ᒋᓂᐃ·ᔪ:

2 ᐊᔪᒥძᑦ ᑭᔪᒪᓂᔪ ᐅ Ŀᔪᑎძᒪ ᖃ ᐃ·ᖁ-ᐃ·ᓯᔪ6·º, 6ᑕ ᓇᓇ6ᑕᐊ·ᐸᒉ6·º, ᓇŁᐃ·ᔪ ᐱᐞ ᐁ ᐲ"ᑭᒥ6ᐃ·ᔪᑦ ᐅ"ᑭ, Ł6 ᑭᐟᑵᓇ"ᒋᓯᐃ·ᓂᵡ; ᓇŁᐃ·ᔪ ᐱᐞ Łᑭᐅᑲ"ᑎᐃ·ᐊ· ᐅ"ᑭ, Ł6 ᑭᓴᔪᑲ"ᒋᓯᐃ·ᓂᵡ.

3 ᒥᓇ ᐁ6 ᒋᐱᵑᔨ ᐁ ᑎᐯᓴ"ᐸᒉᑦ ᑭᔪᒪᓂᔪ ᖃ ᑎᐯᓴ"ᐸᵡ, Ł6 ᑭᓴ ᑭᑭᓇᐃ·ᐸᒥᐃ·º ᖃ ᐃ·ᐊ"ᐃ·ᔪ ᐅ"ᑭ, ᑭ ᒥᓴᑰ·ᐄᓱᑰᑦ·º ᖃᵌ·ᓂᐟ ᐅ

ᓂᓴ·° ᐅᒪᒍᐃ· ᒪᓯᓇᐦᐊᒪᕐᓇᐃ·ᔪ ᐋᑕᕆ.

ᒪᓂᓇᒪᓱᔪ ᓂᐟᑕᑦ.

1 ᓴ·ᒪᔪ ᐋᑕᕆ, ᐅ ᑕᔪᕐᖃᓱᓇ ᒋᓇ ᐅ ᑕᔪᓐ-ᑎᕆᐃᒪ ᑭᓴᐢ ᑲᕆᑦᐟ, ᐊᓂᑭ ᑲ ᑭᐟ Δ·ᓯᐅᑎᓇᒍᓐ-ᒥᑯᐦᑭᓵ ᐅᐃᑐᐊ· ᑲ ᐯᐦᑲᕽ ᑕᐯ·ᔪᓴᐦᑕᒍᐃ·ᔪ, ᑲᕆᐅᐃᐅᓂᐃᐯᐃ·ᔪ ᐅᐦᑭ ᑭᓴᒪᓕᔨᐃ ᒋᓇ ᑭ ᐋᒪᓯᐃᐅᐯ·ᒥᓇᐦ° ᑭᓴᐢ ᑲᕆᑦᐟ;

2 ᓂᓯᐦᑲᒪᓇᐃ·ᔪ ᒋᓇ ᑭᓴᒣᐃᐅᓯᐃ·ᔪ ᑭ ᑲ ᒥᐦᔨᑦᖃᓵᑲᓇᐃ·° ᐅ ᑭᕽᓓᐦᑕᒍᐃ·ᔪ ᐅᐦᑭ ᑭᓴ-ᒪᓂᔨ, ᒋᓇ ᑭᓴᐢ ᑭ ᑎᐯᓓᐦᑭᓯᐃ·ᔪ,

3 ᑲ ᐃᑕᐢᑌᓓᔪ ᐅ ᒪᓂᔨᐃ· ᑲᐢᑭᐯᐃᐃ·ᓯᐃ·ᔪ ᑲ ᑭᐟ ᐃᓯᓯᓴᕽ ᑲᐟᓴᐢ ᖁᓂᐃ ᐋᒪᑎᓯᐃ·ᓂᕽ ᑲ ᑎᐯᓓᐦᑖᐦᐟ ᒋᓇ ᒪᓂᔨᑯᑎᓯᐃ·ᓂᕽ, ᐅ ᑭᕽᓓᐦᑕᒪᐃ·ᓂᕽ ᐅᐦᑭ ᖁᓇ ᑲ ᑭᐟ ᐃᓯ ᓇᔨᒥᓯᐢᕽ ᒪᒪᐦᑯᓯᐃ·ᓂᕽ ᒋᓇ ᑭᓴᐢ ᑲ ᑎᐯᓓᐦᑕᒍᐃ·ᓂᕽ;

4 ᐃᐸ ᑲ ᐅᐟᑭ ᒋᓴᖁᐃ·ᓴᕽ ᓵᐢᐱᐟ ᖁᐢᓴᐃ·ᑭ ᒋᓇ ᑲ ᐁ·ᓴᑯᖁᐃ·ᓇ; ᐅᐅ ᖁᑕ ᐅᐟᑭ ᐃᐢ·ᑭ ᐅᓂᓓᒧᒥᐁ·ᔪᐟ ᒪᓂᔨ ᐃᕽᑎᓯᐃ·ᔪ, ᐁ ᑭᐟ ᒪᒪᓴᐦᑭᐟ ᖁᐃᒪ ᓂᓯᖁ·ᓇᐦᑭᓯᐃ·ᔪ ᐊᐢᑭᐢᑭ ᑲ ᐁᔨᐟ ᒪᒋᐦᑲᒣᐢ ᖁᐃᒪ ᐅᐦᑭ ᑲᐢᑭᐯᐃᐃ·

ᐃᓗ ᐃ"ᒋᓕᓂ ᓇᐟᒉᐨ ᐅ ᑭᑭᓄᐊᒪᓐᐧᐣ ᐃᐸ ᐁ ᐊᑦᖁᓴ, ᑭᒧᐨ ϥ ᐱᑐᒋᓂ ᓂᑦᓂᐳᒋᑕᐧᑭ ᐁ ᐊᐧᓂᒥᑎᖅˣ ᐊᖅᒥ"ᐊᐃᐧᐣ, ᐊᐧᐣᑭᑐ ᖁᐸ ᐊᓄᐧ-ᒋᐊᐧᑭ ᑲ ᗰᐅᓄᑭᑦᓗᐧ ᐃᐧᖅᐊᐧᐣ ᑲ ᑭᑦ ᐊᐧᒋ-ᐁᐧᓄᐧ, ᐅᐃᓂ ᓂᒋᐊᐧᐣ ᑭᓯᐧᐣᑲᑦᑐᐧᐣ ᐅᐃᓂᐧᐣᑭᑦᓗᐧᐣ ᐁᐧᓄᐧᐣ ᐁᐧᓄᐧᐣ ᑭᓯᐧᐣᑲᑦᑐᐧᐣ ᐁᐧᓄᐧᐣ ᐃᓂᐧᐣᑭᑦᓗᐧᐣ ᐁᐧᓄ

ᐅᖃᓕ ᓯᓚᑐᖓᒻᒥᓄ ᑭ ᑲᓇᕈ ᒪᒥᑐᓂᖅᖃᑎᓂᓪᓕᐊᑎᓂ ᑲᑎᒪ ᐅᖃᓕ ᑭᓚᑭᓯᓱᓵᓄ:

2 ᑭᓕ ᒪᒥᑐᓂᖅᓭᒥᓄ ᐊᓂᐃ ᐃᑌᑎᐃᓚᓕᓄ ᑲ ᑲᓇᕈ ᐅᑦᓴᖅᖃᑎᓂᓪᓕᐊᑎᓂᓪᓗᒍᓄ, ᓄᑲᓇᓗ ᒪᒃ ᒥᓇ ᓂ ᑲ ᕿᑭᑕᒫᑎᓂᓇᓗᒍᓄ ᐅ ᑕᓐᑎᕐᐃᒪ ᑲ ᑎᐱᓂᖅᓭᑭᓯ, ᒥᓇ ᐅ ᐱᒪᑭᐃᐅᑎᓂᓕ:

3 ᐁ ᑭᓚᓂᖅᑕᒃᓵᓄ ᐅᒪ ᓂᐱᑦ, ᑲᑎᒪ ᕆᓂᕈᒃᓕ ᐃᓐᓴᒃᓄ ᐊᑎᒃ ᑲ ᑭᓯᑲᑭ ᐅ ᕿᐱᓇᕈᑭᓴᓄ, ᑲᑎᒪ ᐱᒍᐅᑦᑕᒫᒃᓴᓄ ᐅ ᒪᒥᑕᖅᑭᓯᓕᐊᑎᓂᓇᓗᒍᓄ ᑲ ᒪᒥᑕᖅᑭᓯᓕᐊᑎᓂᓇᓗᒍᓄ ᐅ ᐱᒪᑭᐃᐅᑎᓂᓕ:

4 ᐅᑎᓂ ᒪᒃ ᑲᑎᒪ ᐃᑌᓂᓄ, ᒐᓂᐁᓂ ᑲ ᑭᑦ ᐊᓂᑕᐁᓂᓄ ᑭᓂ ᕆᓂᕈᒃᓴ? ᓂᑫᒪ ᐊᓐᐱᓄ ᐅᑦᕿᐃᓚᒪᐊᓂᓵ ᑲ ᑲᐃᓐᐅᓂᓵ, ᑲᑭᖅᓴᓄ ᑫᒃᓵᓴᓄ ᐃᓂ ᐊᑎᓂ ᑲᑭᑭᑕᓄ ᓂᐱᑦ ᐁ ᐅᓂᑦᕿᓂᐃᓵᓄ ᐅᑦᑭᓂ.

5 ᑎᑫᒪ ᐅᒪ ᐅᑦᓂᑦ ᓇᒪᐃᓵᓴ ᐃᓵ ᑭᑫᓴᖅᑦᒪᒪᓵᓄ, ᐊᓂᒪ ᑭᓴᒪᓂᔨ ᐅ ᕿᔨᒥᐃᓵᓄ ᐅᑦᑭᓂ ᐊᓂᐃ ᑭᑫᑭᓂᓪᓗᓵᓄ ᑲᑎᒪᓂᓪᓗᓵᓄ ᐁ ᐅᓂᑦᕿᓂᐃ

ᒥᓇ ᑭ ᑭᓯ" ᐊᓱᑦᑕᐊᑎᓇᓕᐊᓐ ᐊᓂᒪ ᖃᑭᕃ ᐱᒪᑎᓇᐊᓱᐅᓱ, ᐊᓂᒪ ᖃ ᑭᓯ" ᐃᓕᑎᓇᐃ ᐯᓱᓴᓪᒋᐃᓕᓐᓂᖅ, ᖃ ᑭᓯ" ᐊᓱᑦᓴᐊᐅᐃᓕᓐᓂᖅ ;)

3 ᐊᓂᒪ ᖃ ᑭᓯ" ᐊᓱᑦᓴᒪᖅ ᒥᓇ ᐯ"ᓴᒪᖅ ᑭ ᑭᓯ" ᐊᓕᒧᑦᓴᑎᓇᓐ, ᑭᑦᓴᐊᓱᓄ ᑲᑕ ᐅᐃᓕᐊᐃᓱᓂᓕᒃᓴᖅ: ᐃᓄᒃ ᒋᐯᓄ ᐯ ᐃᓄᐊᐃᓱᓂᓄᖅ ᐯᓱᓴᓪᒋᐃᓕᓐᓂᖅ, ᒥᓇ ᐅ ᐊᓂᓕ ᑭᓴᑦᓂᖅ ᖃᓭᓪᓕᖅ.

4 ᐯᐅᓂᓂ ᒪᖃ ᐅᐅ ᑭ ᒪᓕᓇ"ᐊᒪᓚᓇᐊᓱᓄᑭᓄ, ᑭ ᒥᒃᓴᐊᓱᒪᓕᐃᓱᓄᑭᓄ ᑭᓂ ᐱᖃᑭᓂᖅ.

5 ᐯᐅᓂᓂ ᐃᓕᓴ ᒪᖃ ᐅᒪ ᐊᓂᒪᐃᓄᓐ ᖃ ᑭᓯ" ᐯ"ᓴᓱᑦᑭᓄ", ᐅᓂᓂ ᐯ ᐃᓄ"ᓴᒪᒋᖅ, ᑭᓴᒪᓄᑐ ᐯ ᐊᓱᓴᓂᓕᐃᓱᓄᑦᓂᐃᓱᓄᑦ ᐅᖃ ᒪᖃ ᐊᓱᐊᑦ ᐯ ᑭᑦᓂᖃᓂᐃᓱᓄᑦᓂᐃᓱᓄᑦ ᐱᐃ"ᑌᓴᓂ, ᑭᑭᓂᖃᓂᐃᓱᓄᑦᓂᐃᓱᓄᑦ ᐱᐃ"ᑌᓴᓂ ᖃᓄᐃᓕᓐᓂᐊᓱᐃᓕᓐᓂᐊᓱᐃᓕᓐᓂᐊᓱ

ᑭᑫᒪ ᑲᓐᐱᓗ ᑭ ᑲ" ᐅᐃ·ᑳᐊ·ᑲᓂᓇ°, ᐅᖅ ᐁ ᐊᓯᐊ·ˣ ᑫᔭᐱ˜ ᑭ ᑲ ᑲ" ᐃ·ᑳᐃ·ᓂ"ᓯᓇ·ᕀ·ᐠ; ᒪᒃ ᑲ" ᐊ·ᔨᐃ·ᐊ·ᐠ, ᑲᑦ ᑭᑫᔭ"ᓯᓂᓯᑦ ᐅᖅ ᖃ"ᑭᔭ° ᐁ ᑲ" ᐅᐃ·ᑳᐊ·ᑲᓂᔭˣ.

20 ᒧᒃ ᑭ ᑦᔭᓇᐊ·° ᔨᑎᓂᖅ ᑲ ᑲᓇᑦᓯ′ ᐊᔭ ᐅ"ᑭ, ᖃ"ᑭᔭ° ᒪᒃ ᑫᖅ: ᑭ ᑭᑫᔭᑌᓇᐊ·°.

21 ᓇᒪᐃ·ᔭ ᑭ ᑲ" ᒪᓯᓇ"ᐊᒪᑎᓇᐊ·° ᑭᑫᒪ ᐅᖅ ᐁ ᑭᑫᔭ"ᑕᑐ˙ ᒡᐯ·ᐃ·ᐠ, ᒪᒃ ᑭᑫᒪ ᐁ ᑭᑫᔭ"ᑕᑐ˙, ᒥᓇ ᐅᖅ ᐁ ᑭᔨᑭᐃ·ᓂᐊ·ˣ ᒡᐯ·ᐃ·ᐠ.

22 ᐊᐅ·ᓇ ᓂᑭᔨᑭᑭᓯ′, ᒪᒃ ᐱᑯ ᐊᓇ ᑲ ᐊᓀᓐ"ᑕˣ ᑭᓴᐟ ᐁ ᖃᵋᓐᑎᐃ·′? ᐅᐅᑯᔪ ᐊᔨᑎ-ᖃᵋᓐ˙, ᐊᓇ ᑲ ᐊᓀ·ᑕᐊ·′ ᐅ·ᓭ"ᒡᐃ·ˣ ᒥᓇ ᐅ·ᔪᓯᓯˣ.

23 ᐊᐅ·ᓇ ᐅᐃᑫ ᐃᑦᓀ·ᑕᐊ·ᑫ· ᐅ·ᔪᓯᓯˣ, ᐅᐅᑯᔪ ᓇᒪᐃ·ᔭ ᐊᔨᐅ·° ᐅ·ᓭ"ᒡᐃ·ˣ: (ᒪᒃ ᐊᓇ ᑲ ᑭᑫᔭᒪ′ ᐅ·ᔪᓯᓯˣ ᐊᔨᐅ·° ᐊᓯᑭ ᐅ·ᓭ"ᒡᐃ·ˣ.)

24 ᑭᑦ˙ ᐃᓕ ᒪᒃ ᐅᐅᑯᔪ ᑭ ᑲ ᑭᑭᓀᑯᓇᓇᐊ·°, ᐊᓂᒪ ᒪᐊᑦ˙ ᓂᑦᑕᐊ ᑲ ᑲ" ᐅ"ᑭ ᐯ"ᑕᒥ˙. ᐸᓐᐱᓗ ᐊᓂᒪ ᒪᐊᑦ˙ ᓂᑦᑕᐊ ᑲ ᑲ" ᐅ"ᑭ ᐯ"ᑕᒥ˙ ᓀ ᑭᑭᓀᑯᐅᐅ·ᓀ·, ᑕ"ᑭᓄ ᒥᓇ ᑭ ᑲ ᑭᑭᓀᑯᐊ·ᐊ·° ᐅ·ᔪᓯᓯˣ, ᒥᓇ ᐅ·ᓭ"ᒡᐃ·ˣ.

25 ᐅᐅᑯᔪ ᒪᒃ ᐅᒪ ᐊᓯᑦᒪᓀᐃ·ᐠ ᑲ ᑲ" ᐊᓯᑦ-ᒪᔪᔭ˙, ᐊᓂᒪ ᐅᑎ ᑲᑭᓀ ᐱᒪᑎᓯᐃ·ᐠ.

26 ᐅᐅᑯᓂ ᐅᐅ ᑲ ᒪᓯᓇ"ᐊᒪᑦᑲᒃ·° ᐁ ᐊᓐ-ᒪᒃ·° ᐊᓂᑭ ᑲ ᐊ·ᔪᓯᒥᔪᔪ˙.

27 ᒧᒃ ᔨᒥᓂᖅ ᑲ ᑲ" ᐅᑎᓇᒪᐊ·ᔪᑦ ᑭ ᑭᑭᓀᑯᔪᐊ·°, ᓇᒪᐃ·ᔭ ᒪᒃ ᑭ ᓇᕀᐠ·ᔭ"ᑌᓇᐊ·° ᐊᐃ·ᐱᑦ ᐊᔨᓯᔭᓂ° ᑭᑭ ᑭᑫᔮᐊᒪᔪᔪ˙: ᒪᒃ ᐅᐅᑯᔪ ᔨᒥᓂᖅ ᑭᑫᔭ"ᓯᓂᓯᑦ ᐅᖅ ᐁ ᑭᑫᔭ"ᑕᑐ˙, ᑕ"ᑭᓄ ᐅᖅ ᐁ ᑭᑫᔭᑌᓇᐊ·° ᐅᖅ ᐁ ᑲ" ᐅᖅ ᐁ ᑭᑫᔭᑌᓇᐊ·°.

ᒧᒪᓇᒪᒃ ᓂᐠ.

1 ᐊ·ᐸ"ᑕᒧ˙, ᐅᑌᔭ"ᑦᒃ·ˣ ᐸᑭ"ᐃᐅ·ᐃ·ᐠ ᐅ·-ᓭ"ᒡᐃ·ˣ ᑲ ᑲ" ᐅ"ᑭ ᐱᐅ·ᔨᒥᑦᔨˣ, ᑭᓴᒥᓂᐠ ᐅ ᔪᓯᓴ ᑭᑭ ᐃᓯᓂ"ᑲᑎᐃᐃ·ᔨˣ: ᐅᐅᑯᔪ ᒪᒃ ᐅ"ᑭ ᐊᐅᑭ ᓇᒪᐃ·ᔭ ᑲ ᑭᑭᓀᑯᒥᔪᓇᐊ·ᐠ, ᑭᑫᒪ ᐃ·ᔨ ᐅᐅᑯᔪ ᐊᔨᐅ·° ᐊᓯᑦ ᑲ ᐊᓐᒪᓇᐊ·°

18 ᓂ ᐸᐱᐢᐸᑯᓵᓯᓯᒥᑎᓂ, ᑭᑦᐢ ᐁᑲᐃᓴᓗ ᐱᑯ ᐊᓗᒥᐃᓂᓂ ᐅᖅᓯ" ᐱᑭᖅᐃᐁᐢᓵᓂ ; Ⅼᑲ ᐃᓯᑭᑫᐃᓂᓂᕐ ᒥᓇ ᑕᐯᐃᓂᓂᕐ.

19 ᐅᑦ Ⅼᑲ ᑯᖅᑭ ᐸᑫᓗᖅᑲᓗ ᑕᐯᐃᓂᓂᕐ ᐁ ᐅᖅᑭᒃᓂᓗ, ᐁᑯᓯ ᑭ ᑲ ᑫᖅᓵᒋᓵᓄᓄ ᑭ ᑌᖅᐃᓄᐃᐢ ᐁᑦᑕᒪᒪᓯ.

20 ᑭᑫᒪ ᑲᑦᐱᓗ ᑭ ᑌᖅᐃᓄᐅ ᑭ ᓵᓂᐳᒥᑯᓄᐅ, ᑭᓪᓚᑐᓂ ᓇᐊᐢᐧ ᕈᖅᓗᐃᐃᓂᐅ ᐃᑦᐱᐧ ᑭ ᑌᖅᐃᓄᐃᐢ, ᒥᓇ ᑲᖅᑭᐅᓂᐅ ᑫᖅ: ᑭᑫᐅᖅᑕᑦ.

21 ᑲ ᐱᑭᖅᐃᑕᑲᓄᐅ, ᑲᑦᐱᓗ ᑭ ᑌᖅᐃᓄᐅ ᓇᒪᐃᓄᓗ ᑭ ᓵᓂᐳᒥᑯᓵᓄᐅ, ᐅᑯᓯ ᐃᓯ ᐅᑦᐯᓴᒧᐳᑕᐊᐢᓂ ᑭᓪᓚᓂᓂ.

22 ᖃᐅ: Ⅼᑲ ᓇᐳᑕᒪᐢᓄᓂ ᑭ ᒥᓴᑯᓄᐅ, ᑭᑫᒪ ᑭ ᑲᓄᐅᐢᓴᖅᑕᒪᓄᐅ ᐅ ᑲᑫᑦᑭᒧᐅᐢᐃᓄᓇ, ᒥᓇ ᐅ ᐳᑕᒪᐢᓄᓂᐅᑯᓯ ᐅᑦᐯᓴᒧᐳᑕᐊᐢᓂ ᑭᓪᓚᓂᓂ.

23 ᐁᐅᑯᓂ Ⅼᑲ ᐅᒪ ᐅ ᑲᑫᑦᑭᒧᐅᐢᐃᓄᐳ, ᑭᑕ ᑕᐯᐢᓵᓴᖅᓪᒪᓂᓄᓂᕐᐢ ᐅ ᐃᓂᓪᓴᐃᐢᐃᓄᓂᑦᑐᐢ ᐅᑦᐯᓴᒧᐳᑕᐊᐢᓂ ᐊᓯᓴ ᑲᓵᑦᑕ, ᒥᓇ ᑲᑕ ᓴᐱᑭᐃᐳᓂᕐᐢ, ᑐᐢᓂ ᑲ ᑭ ᐃᓂᓂᕐᐢ ᒥᓇᐢᐃᓄᐅᑯᓯ ᑲᑫᑦᑭᒧᐅᐢᐃᓄᓇ.

24 ᐊᓇ Ⅼᑲ ᑲ ᑲᓄᐅᐢᓴᖅᒪᒪᐢᐧ ᐅ ᑲᑫᑦᑭᒧᐅᐢᐃᓄᓂᐃᐢᐃᓄᓇ, ᐃᓂᓂᐢᐧ Ⅼᑲ ᐃᓂᐅᐃᓂᓪᓗᑲᐢ, ᐃᓂᓂ Ⅼᑲ ᐃᓂᐅᐃᓂᓪᑲᑲᐢ, ᑭᑫᒪ ᐅᑦᐯᓴᒧᐳᑕᐊᐢᓂ ᑲᑫᑦᑭᒧᐅᐢᐃᓄᓇ. ᐅᑦ Ⅼᑲ ᑲ ᑲᓄᐅᐢᓴᖅᒪᒪᐢᐧ ᐅ ᑭᑭᓪᓚᑲᐢᐃᓄᓇ, ᑭᑫᒪ ᐅᑦᐯᓴᒧᐳᑕᐊᐢᓂ ᐅᑦᑭᖅᑭᒃᓵᓂᐅᑯᓯ ᐅᑦᐯᓴᒧᐳᑕᐊᐢᓂ ᑲᑫᑦᑭᒧᐅᐢᐃᓄᓇ.

Ⅼᑎᓇᒪᑲᐢ ᓄᐅ.

1 ᑲ ᓴᑭᐅᑦᑕᑲᓄᐅ, ᐁᑲᐃᓴᓗ ᑲ ᐃᐸᓯᐧ ᐊᐢᐧᑦᑕᐢ, Ⅼᑲ ᑲᑫᑭᓪᓚᑐᓂᐢ ᐊᐢᐧᑦᑲᓄᐢᐧ ᑭᓪᓚᓂᐢ ᑭᑦᐢᐧ ᑭᓪᓚᓂᓂᕐᐢ ᐅᑦᑭᐃᐢᑫᐢᓄ: ᑭᑫᒪ ᒥᐢᐧᑦ ᓇᓪᐢᐧ ᑲᐅᒪᐢᐧ ᑭᑦᐢᐧᑦᑲᓄᐢᐧ ᑭᓪᓚᓂᓂᕐᐢ ᐅᑦᐯᓴᒧᐳᑕᐊᐢᓂ ᐊᐢᐧᑦᑲᓄᐢᐧ ᐅᑦᑭᐃᐢᑫᐢᓄ.

2 ᐅᑦ ᑯᖅ ᑭᑫᑭᒪᐃᐢᓄ ᑭᓪᓚᓂᐢ ᐅ ᑕᐢᐧᓚᓄᐢ: ᑕᐢᐧᑐ ᐊᐢᐧᑦᓚᐢ ᑲ ᐃᓂᐢᐧᑦᑕᐢ ᑭᓴᓐ ᑲᓵᑦᐢᐧᑦᑲᓄᐢᐧ ᐃᓂᑦᑲᓄᐢᐧ ᐁ ᑭᐢᐧ ᑕᐢᐧᑦᑲᓄᐢᐧ ᐅᑦᑭᐃᐢᑫᐢᓄ, ᑭᑫᒪᓂᓪᓚᓂᐢ ᐅᑦᐯᓴᒧᐳᑕᐊᐢᓂ ᑭᑫᑦᑭᒧᐅᐢᐃᓄᓇ.

3 ᑕᐢᐧᑐ Ⅼᑲ ᐊᐢᐧᑦᓚᐢ ᐁᑲᐃᓴᓗ ᑲ ᐃᓂᐢᐧᑦᑕᐢ ᑭᓴᓐ ᑲᓵᑦᐢᐧᑦᑲᓄᐢᐧ ᐃᓂᑦᑲᓄᐢᐧ ᐁ ᑭᐢᐧ ᑕᐢᐧᑦᑲᓄᐢᐧ, ᐊᒪᐃᐢᑫᐢᓄ ᑭᑫᑦᑭᒧᐅᐢᐃᓄᓇ ᐅᑦᐯᓴᒧᐳᑕᐊᐢᓂ ᑭᓪᓚᓂᓂᕐᐢ ᐅᑦᑭᐃᐢᑫᐢᓄ: ᐅᐅᑯᓂ Ⅼᑲ ᐅ ᑕᐢᐧᑦᑲᓄᐢᐧ ᐊᐢᐧᑦᑲᓄᐢᐧ ᐅᑦᑭᐃᐢᑫᐢᓄ, ᑲ ᑭᐢᐧ ᐯᐢᐧᑕᒣᐢ ᑭᑦᐢᐧ ᑕᐢᐧᑦᑲᓄᐢᐧ; ᐃᓴᐢᐧ Ⅼᑲ ᐊᐢᐧᑦᑭᒪᐢᐧ ᑲ ᐊᐢᐧᑦᑲ.

4 ᑭᓴᓐᐢᐧ ᑯᐢᐧ ᑭᓪᓚᑯᓵᓯᓯᒥᑎᓂ, ᐊᒪᐃᐢᑫᐢᓄ ᑭᑫᑦᑭᒧᐅᐢᐃᓄᓇ Ⅼᑲ ᑭ ᑭᐢᐧ ᐃᓵᑯᓵᐊᐢᓂ: ᑭᑫᒪ ᓇᐊᐢᐧᑦᑲᓄᐢᐧ ᑭᓪᓚᓂᓂᕐᐢ ᐊᓇ ᑲ ᑭᑭᓪᓚᑲᓂᐢᐧᑦᑲᓄᐢᐧ, ᐃᓂᑦᑲᓄᐢᐧ ᐊᓇ ᑲ ᐊᐢᐧᑦᑲᓄᐢᐧ ᑲ ᐊᐢᐧᑦᑲᓄᐢᐧ.

5 ᐃᓵᐢᐧᑦᑲᓄᐢᐧ ᐊᐢᐧᑦᑲᓄᐢᐧ ᐅᑦᐯᓴᒧᐳᑕᐊᐢᓂ ᐅᑦᐯᓴᒧᐳᑕᐊᐢᓂ ᐁᑲᐃᓴᓗ Ⅼᑲ ᐅᑦᐯᓴᒧᐳᑕᐊᐢᓂ ᐊᐢᐧᑦᑲᓄᐢᐧ ᐁᑲᐃᓴᓗ ᐊᐢᐧᑦᑲᓄᐢᐧ

ᒪᑎᓇᒪᑲᓄ ᓂᑲᓇᔪ.

1 ᐊᐁᐧᓇ ᐁᐃᑫ ᑎᑦᐯᐧᑕᒧᑫᐧ. ᑭᓴᐦ ᐁ ᑲᕽᐦᐧ-ᑎᐃᐧᐟ ᑭᓴᒪᓂᔪᕽ ᐅᐢᑭ ᓂᐢᒋᐃᐧᑭᐧᐠ: ᑕᐢᓄ ᒪᒃ ᐊᐃᐧᓴᐧ ᑲ ᓴᑭᐢᐊᐟ ᐊᓂᐃ ᑲ ᓂᐢᒋᐃᐧᑭᐧᐃᐃᐟ ᓴᑭᐁᐧ ᐊᑕᑦ ᑲ ᐸᐢ ᓂᐢᒋᐃᐧᑭᐧᐃᐃᑦᐟ.

2 ᐅᒪ ᑯᐢ ᑭᑫᓂᑌᓄᐧ ᐁ ᓴᑭᐢᐃᒪᕽ ᑭᓴᒪᓂᔪ ᐅ ᑕᐊᐟᑕᑦ, ᐃᑦᐱᐧ ᐁ ᓴᑭᐊᕽ ᑭᓴᒪᓂᔪ, ᒋᓇ ᐁ ᑲᓇᐁᐧᐦᐢᑕᒪᕽ ᐅ ᑲᑫᑭᒪᐁᐧᐃᐧᓇᐧ ᐅᑎ.

3 ᑭᑫᒪ ᐁᐅᑯᐟ ᐅᒪ ᑭᓴᒪᓂᔪ ᐅ ᓴᑭᐢᐃᐁᐧᐃᐧᐃᐧ, ᐁ ᑲᓇᐁᐧᐦᐢᑕᒪᐧᒪᕽ ᐅ ᓴᑭᐢᐃᐁᐧᐃᐧᐃᐧᓇᐧ ᓇᒪᐃᐧᒃ ᐁᐧᐦᐢᑕᒪᐧᒪᕽ ᑲᑫᑭᒪᐁᐧᐃᐧᐃᐧᓇᐧ ᒋᓇ ᐅ ᑲᑫᑭᒪᐁᐧᐃᐧᐃᐧᓇᐧ ᓇᒪᐃᐧᒃ ᐊᐧᐦᐢᑕᒪᐧᒪᕽ.

4 ᑭᑫᒪ ᑫᐢ: ᐁᐧᑫ ᑭᓴᒪᓂᔪᕽ ᐁ ᐅᐢᑭ ᓂᐢᒋᐃᐧᑭᐧᐃᐧ ᓴᐃᐢᒋᐧ ᐊᐧᑭᐧ; ᐁᐅᑯᐃ ᒪᒃ ᐅᒪ ᓴᐃᐢᒋᐧᐃᐧᐃᐧᓇᐧ ᑲ ᓴᐃᐢᒋᐧᑭᐧᐃᐧᐃᐧᓇᐧ ᐊᐧᐦᐢᑕᒪᐧᒪᕽ ᐊᐧᑭᐧ, ᑭ ᑕᐯᐧᓴᐦᐢᑕᒪᐧᒪᕽ ᐁᐧᐦᐢᑕᒪᐧᒪᕽ ᐊᐧᑭᐧ ᐁ ᑕᐯᐧᓴᐦᐢᑕᒪᐧᒪᕽ ᐁᐧᐦᐢᑕᒪᐧᒪᕽ ᐁᐧᐦᐢᑕᒪᐧᒪᕽ ᐁᐧ

ᐅᐢᑭ, ᒥᓇ ᑲ ᑎᐱᓂᓀᑭᓴ᙮ ᑭᐦᓴ ᑲᓭᐢᐟ ᐅᐢᑭ, ᐅ ᕆᓂᐊ ᐁᐧᓬᐢᑕᐃ·ᖢ, ᑕᐯ·Δ·ᓂᖢ ᒥᓇ ᐸᑭᐢ-ΔᐁᐧΔ·ᓂᖢ.

4 ᓂ ᑭᐢᑭ ᒥᓴᐃ·ᑌᔭ ᐁ ᒥᐢᑲᐃ·ᑭᔭ ᑭ ᑕᐃ·ᓂᒥᓴᐧ ᐁ ᐱᒧᐢᑌᑭᔭ ᑕᐯ·Δ·ᓂᖢ, ᒣ·ᐢᑭ ᑲ ᑭᐢ Δᓂᐦ ᑲᓭᐢᐟᒧᐁᐧΔ·ᔭ ᐁᐧᓬᐢᑕᐃ·ᖢ.

5 ᐁᑲ· ᒪᓱ ᑭ ᕮᐦᔭᒥᑎᔭ, ᐅᑭᒪᖏ·º, ᓇᒪ-Δ·ᔭ ᒪᓇ ᐱᐦ ᐅᐢᑭ ᑲᖏᐢᑭᔭᐁᐧΔ·ᔭ ᐁ ᒪᓂᓇᐢ-ᐊᒋᑕ, ᒪᓱ ᐊᓂᒪ ᒪᐊ·ᐨ ᓂᐢᑦᑦ ᑲ ᑭᐢ ᐅᐢᑭ ᐊᑲᓴᖢ, ᑭᑭ ᐱᓴᑭᐢΔᔭᑲᖢ.

6 ᐅᒪ ᒪᓱ ᐱᑭᐢΔᐁᐧΔ·ᔭ, ᐁ ᐱᒥᑎᐱᐊᒪ·ᔭᖢ ᐅ ᖏᖏᑭᐢᑌᔭᐁᐧΔ·ᔭᓇ. ᐁᐅᔪ ᐅᒪ ᖏᖏᑭᐢᑌᔭᐁᐧΔ·ᔭ, ᐊᓂᒪ, ᒣ·ᐢᑭ ᒪᐊ·ᐨ ᓂᐢᑦᑦ ᑲ ᑭᐢ ᐁᐧ ᐱᒧᐢᑌᑦᔭ, ᑭᑭ ᐱᓴᑭᐢΔᐁᐧΔ·ᔭ.

7 ᑭᖏᒪ ᒥᐢᑲᐃ ᐅᓱᓱᓂᓀᔭ ᐱᐢᑐᖏᐊᐧᓬᐢ ᐊᑦᑭᖢ, ᐁᑲ ᑲ ᐃ·ᐢᑕᐢᑲ·º ᑭᐱᓴ ᖏᖏᐢᐟ ᐁ ᐯᑭ ᑕᓂᓀᔭ ᐃ·ᔭᓂᖢ. ᐁᐅᔪ ᐊᐊ· ᐅᓱᓱᓂᓀᔭᐁᐧΔ·ᔭ ᒥᓇ ᐃᐢᑭᐢᑕᐃ·ᓂᖢ.

8 ᖏᓇᐃ·ᐸᒥᓂᔭ, ᐁᑲ ᑭᑭ ᐊ·ᓂᐢᑦᒋᐊᔭ ᐊᓂᐃ ᖏᖏᐢᐟ ᑲ ᑭᐢ ᑭᓂᐢᑦᒋᐊᔭ, ᒪᓱ ᑭᐢ ᑲ ᐃᓂᐢᑕᐢᑲ·º ᑭᐱᓴ ᖏᖏᐢᐟ ᐁ ᐯᑭ ᑕᓂᓀᔭ ᐃ·ᔭᓂᖢ.

8 ᖏᓇᐃ·ᐸᒥᓂᔭ, ᐁᑲ ᑭᑭ ᐊ·ᓂᐢᑦᒋᐊᔭ ᐊᓂᐃ ᖏᖏᐢᐟ ᐁ ᑭᐢ ᑭᐢᑦᑦ ᑲ ᑭᐢ ᐁᐧᓬᐢᑕᐃ·ᓂᖢ, ᒪᓱ ᑭᐢ ᑲ ᐃᓂᐢᑕᐢᑲ·º ᑭᐱᓴ ᖏᖏᐢᐟ ᐁ ᐯᑭ ᑕᓂᓀᔭ ᐃ·ᔭᓂᖢ.

9 ᐊᐁ·ᓇ ᐁᑐᑫ ᐁ ᐊ·ᓂᒥᑎᑎᒪ, ᒥᓇ ᐁᑲ ᐁ ᐊᑲᐟ ᐅ ᑲᖏᐢᑫ·Δ·ᓂᖢ ᑲᐢᐟᐦᔭ, ᓇᒪᐃ·ᓴ ᐊᑲᐁᐧ-ᑭᓴᔭᐊ·. ᐊᓇ ᑲ ᐊᑲᐟ ᐅ ᑲᖏᐢᑫ·Δ·ᓂᔭᖢ ᑲᐢᐟᐦᔭᒥᐊ, ᐊᑲᐁᐧ·º ᐊᓂᒪ ᐁᐧᓬᐢᑕᐃ·ᖢ ᒥᓇ ᐁᐧ-ᓂᓂᒪᔭ.

10 ᐲᐦᐱᔭ ᐊΔ·ᓴᔭ ᐁᑦᑕ ᒋ ᑎᑎᓂᐊᐧ·º, ᐁᑲ ᒪᓴ ᐯᑦᒥ ᐅᒪ ᖏᖏᐢᑫᐧᑌᔭᐁᐧΔ·ᔭ, ᐁᑲᐃ·ᓴ ᐱᓂᐦᐃᔭ ᐁ ᑭᐊ·ᖢ, ᐊᔭᐢ ᐁᑲᐃ·ᓴ ᐅ ᐊᓂᐁᐧΔᐁᐧ·ᔭᓂᖢ ᐁᐧᓬᐢᑕᐃ·ᓂᖢ.

11 ᑭᑫᒪ ᐊᓇ ᑲ ᐃ·ᐢᑕᒪᐊᐧ·ᑭ ᐲᓴᒪᔨᐊᐧ· ᐅ ᐃ·ᑭᐃᐁᐧ·ᐃ·ᓂᔭᖢ, ᐃ·ᑭᐁᐧº ᐅ ᒪᓱ ᐃᓭᐢᑭᐢᑲ·º ᐁᑭᐢᑭᐢᑲ·º ᐁᐧᓬᐢᑕᐃ·ᓂᖢ.

12 ᐁ ᐊᑲᔨᐳ ᒥᐢᑎᐟ ᑫᑲᐢᑲ ᑭᑭ ᒪᓱᓇᐢᐊᐧ-ᒪᓴᐊᐧ, ᓇᒪᐃ·ᔭ ᒪᓱᓇᐢᐃᑲᓂᑭᐳ ᒥᓇ ᒪᓱᓇᐢ-ᐃᑲᓇᐳ ᓂ ᑲ ᐅᐢᑭ ᒪᓱᓇᐢᐁᐧᐅᐢ: ᒪᓴ ᓂ ᐸᐧᓬᐢᑕᐢᑲ·º ᑭᑭ ᓇᑎᑕᑲ·º, ᐁᐧᓬᐢ ᑫ ᑭᐁᐧ-ᐊᑲᒥᐢᐊᐧᑕᐧᐊᐧ, ᑭ ᒥᑲᐃ·ᓴᒪᐃ·ᓂᓇᐢ ᑭᑭ ᐱᑲᐢ-ᑭᓱᐢᐟ.

ᓂᐢᑦᒋ·º. ᐅ ᒪᓱᓇᐢᐊᒪᖏᑫᐃ·ᔭ ᐃᔭ.

1 ᐊᓇ ᑲ ᓅᑲᓴᔭᐢᑦᒋᐧᓱᓱ ᓇᐢᐱᐢ ᑲ ᐱᑭᐊᐧ ᖏᐊᐢ, ᐊᓇ ᑲ ᐱᑭᐊᐧ ᒋᐯ·Δ·ᓂᖢ.

2 ᑲ ᐱᑭᐃᑦᒋ, ᐊᐊ·ᓱᒣ ᒪᓴᐢ ᓂ ᓇᒋᐁᐧ·ᔭᐢᐢᑌᔭ ᑭᑭ ᒥᐃ·ᐸᒣᐃᐧ·ᓱᓱᔭ, ᒥᓇ ᑲᑦ ᒥᓇᐃᐧᑲᑲᔭ, ᒋᐱᐢᑫ ᑫ ᐯᐢᓂᖢ ᑲ ᐃᓱ ᒥᐃ·ᐸᒣᐃᐧ·ᓱᓱ.

3 ᑭᖏᒪ ᓂ ᑭᐢ ᑭᐢᑭ ᒥᓴᐃ·ᑌᔭ, ᐃᐢᐱᐃ ᑭᑭᐃ·ᒥ-ᓇᐊᐧ·ᔭ ᑲ ᒋᓱᓱᐢᑭᔭ ᐁ ᐃᐧᐅᒋᑲ·º ᒪᓴ ᒋᐯ·Δ·ᔭ ᑲ ᑭᑭᑦᑲᑲᔭ, ᒣ·ᐢᑭ ᑲ ᐃᓱ ᐱᐊᐧᑌᔭᐁᐧΔ·ᓂᖢ.

4 ᓇᒪᐃ·ᔭ ᐊᐊ·ᓱᒣ ᓂ ᒥᓴᐃ·ᑌᔭ ᐃᐢᐱᐢ ᑭᑭ ᐯᐢᒋᒪᐃ ᓂ ᒋᐃ·ᓱᓱᔭ ᐁ ᐱᒧᐢᑌᑭᔭᐁᐧΔ·ᔭ ᐁᐧᓬᐢᑕᐃ·ᓂᖢ.

5 ᑲ ᐱᑭᐳᐃᐧᑲ, ᐊᐅᑲ·ᒥᓱᐃ·ᓂᖢ ᐁ ᑎᐢᑐᑫᐢ ᑫᑲᐢ; ᒥᓇ ᒋᐯ·Δ·ᔭ ᐁᐧᓬᐢᑕᐃ·ᓂᖢ.

6 ᐊᓂᑭ ᑲ ᑭᑭ ᐃᐢᑕᒪᐊᐧ·ᑭ ᐁ ᐱᑭᐢΔᐁᐧΔ·ᔭ ᐁᐧᓬᐢᑕᐃ·ᓂᖢ.

7 ᑭᖏᒪ ᓂ ᑭᐢ ᑭᐢᑭ ᒥᓴᐃ·ᑌᔭ, ᐃᐢᐱᐃ ᑭᑭᐃ·ᒥ-ᓇᐊᐧ·ᔭ ᑲ ᒋᓱᓱᐢᑭᔭ ᐁ ᐃᐧᐅᒋᑲ·º ᒪᓴ ᒋᐯ·Δ·ᔭ ᑲ ᑭᑭᑦᑲᑲᔭ, ᒣ·ᐢᑭ ᑲ ᐃᓱ ᐱᐊᐧᑌᔭᐁᐧΔ·ᓂᖢ.

8 ᑲᓇᐃ·ᐸᒥᓂᔭ, ᐁᑲ ᑭᑭ ᐊ·ᓂᐢᑦᒋᐊᔭ ᐊᓂᐃ ᖏᖏᐢᐟ ᐁ ᑭᐢ ᑭᐢᑦᑦ ᑲ ᑭᐢ ᐁᐧᓬᐢᑕᐃ·ᓂᖢ, ᒪᓱ ᑭᐢ ᑲ ᐃᓱᐢᑕᐢᑲ·º ᑭᐱᓴ ᖏᖏᐢᐟ ᐁ ᑭᐢ ᑭᐢᑦᑦ ᑲ ᑭᐢ ᐁᐧᓬᐢᑕᐃ·ᓂᖢ.

9 ᐊᐁ·ᓇ ᐁᑐᑫ ᐁ ᐊ·ᓂᒥᑎᑎᒪ, ᒥᓇ ᐁᑲ ᐁ ᐊᑲᐟ ᐅ ᑲᖏᐢᑫ·Δ·ᓂᔭᖢ ᑲᐢᐟᐦᔭᒥᐊ, ᐊᔭᐢ ᐁᑲᐃ·ᓴ ᐅ ᐊᓂᐁᐧΔᐁᐧ·ᔭᓂᖢ ᐁᐧᓬᐢᑕᐃ·ᓂᖢ.

10 ᐁᐅᔪ ᒪᓴ ᐅᐢᑭ, ᐲᐦᐱᔭ ᑕᓂᓀᔭᓂ, ᓂ ᑲ ᐲᖏᐢᑫᑕᒪᐧ·ᔭ ᐅ ᑎᓂᐢᑫᐧᑌᔭᐁᐧΔ·ᔭ ᐊᔭᐢᑎ-ᓂᔭᖢ ᐁ ᒧᒥᐢᑭᐢᑲ·Δ·ᓇ ᑲ ᔑᑕ ᐁᐧᓬᐢᑕᐃ·ᓂᖢ.

11 ᑲ ᐱᑭᐢΔᐃᐢ, ᐁᑲᐃ·ᔭ ᐱᒥᑎᐱᐊᒪ ᐊᓂᒪ ᑲ ᒪᓴᑕᖢ, ᒪᓴ ᐊᓂᒪ ᑲ ᒥᐃ·ᓂᔭ. ᐊᓇ ᑲ ᒥᐢ ᔑᑕᖢ ᐁᐧᓬᐢᑕᐃ·ᓂᖢ ᐁ ᐱᒧᐢᑌᑭᔭᐁᐧΔ·ᔭ ᐁᐧᓬᐢᑕᐃ·ᓂᖢ.

12 ᐁᐧᓬᐢᑕᐃ·ᓂᖢ ᐁ ᐱᒧᐢᑌᑭᔭᐁᐧΔ·ᔭ ᐁᐧᓬᐢᑕᐃ·ᓂᖢ.

13 ᐅ ᑕᐃ·ᓂᒥᓂᔭ ᑲ ᐲᐦ ᓇᐊ·ᓂᓂᐧᐢ ᐁ ᑭᐃ·ᓂᒥᐢᑦᑫ·º ᐁ ᑕᑕᐢᑦᑲᑲᔭ·ᓴ. ᐁᒣᔭ.

ᐅ ᒪᒧᐃ· ᒪᓯᓇ"ᐊᒧᕈᐃ·ᔪ ᒍ′.

1 ᒍ′, ᐅ ᑕᔪᕆᒃᓇ ᑭᓴᐢ ᑲᑦᐟᐢ, ᒥᓇ ᐅ ᓯᐋ·ᒪ ᕆᑦ, (∇ ᒪᓯᓇ"ᐊᒪᒧᐋ·′) ᐊᔨᐃ ᑲ ᑭ" ᑲᓇᒥᐃᓇᓯ′ ᑭᓴᒪᔨᑐᐊ· ∇·ᓱ"ᓯᐃ·ˣ, ᒥᓇ ᑲ ᑲᓇ∇·ᓴ"ᓯᓂᓯᓴ′ ᑭᓴᐢ ᑲᑦᐟᔪˣ, ᒥᓇ ᑲ ᓇᔨ-ᒥ"ᓕᐢ :

2 ᕈᓴᐋ·ᑎᓂᐃ·ᔪ ᕈ ᑲ ᐊᑲᓇᐋ·°, ᒥᓇ ᕈᑲᒣ-ᐃ·ᓂᐃ·ᔪ, ᒥᓇ ᓴᕈ"ᐃ∇·ᐃ·ᔪ, ᕈ ᑲ ᓇ"ᕈ"ᑕᒪᑲ-ᐃ·ᓇᐋ·°.

3 ᑲ ᓴᕈᐃ"ᕆᑲ·°, ᐃᑦᐋ ᓇᑦᐱ¯ ᐃᐴᑲᒣᓴ"ᑕᒥᔪ ᕈᑦ ᒪᓂᓇ"ᐊᒪᑕᓂᐢ ᕈᑦ ᐱᒪᕈᐃ∇·ᐃ·ᔪ ᐅ"ᑎ, ᓂ ᑭ" ᓇᑕ∇·ᓇ"ᒪᓂᓂᔪ ᕈᑦ ᒪᓂᓇ"ᐊᒪᒧᐋᑐ, ᒥᓇ ᕈᑦ ᓂ"ᕈᒥᑕᕆᑲ·° ᑭᑫᓴ"ᑕᒧᐃ·ᓂˣ ᕈᑦ ᓇᓇᑕᐃ·ᑭᐢᓇ"-ᑕᒣᐟ ᑕᐯ·ᔪᓴ"ᑕᒧᐃ·ᔪ ᐊᓂᒪ ᐯᐴᑲ·° ᑲ ᑭ" ᕿᕈᑦᐃᒪ"ᑎᐟ ᐅᑲᓇᒥᐋ·°.

4 ᕈᑫᒪ ᐃ"ᑕᐋ·ᔪ ᐊᑎ"′ ᐊᓴᓂᔪᓂᐊ·ᔪ ᑭᒧ¯ ∇ ᕿᐱ"ᑐᑦᑕᒧᑎᓂᔪ, ᐊᓂᑭ ᑲᐴˣ ᑲ ᑭ" ᐅ"ᑎ ᐃᑕᓂᐋ·ᑎᑎᓂᔪ ᐅᒪᓇᐋ·ᑎᑎᓂᔪ ᐅᒪᓇᐋ·ᑎᑎᓂᔪ ᐅᒪᓇ

19 ᐁᐅᑯᓂᵛ ᐅᑯ ᑲ ᑭᑦ ᖃᓴᐃᓕᓂᓯᓯᑢᵛ, ᖃᓯᓐ-ᓯᵔᑭᑢᑦ, ᐅᑲ ᐁ ᐊᑦᔪᓴᓂᑦ ᐊᐩᑦᐃᓐᖅ.

20 ᐃᒪᒃ ᑭᓱᓴᓄᐤ, ᒃ ᓴᑭᐩᐃᑕᑲᒃᓄᐤ; ᒃᑕ ᑭᒪ-ᓂᓯᔪᓵ ᑭ ᒃᓴᓇ ᑕᐯᔪᐩᑕᓯᒍᐃᓂᓴᔪ, ᒃᑕ ᐊᓱ-ᒥᓴᔪᓵ ᒃᓴᑎᓯᓴ ᐊᐩᑦᐃᓐᓄᐤ,

21 ᒃᑕ ᒃᓴᐁᓂᐅᒥᓵᓵ ᑭᓵᒪᓂᑐ ᐅ ᓴᑭᐃᐁᓂ-ᐃᓂᓂᵡ, ᒃᑕ ᐊᓵᔪᓂᑕᑐᑐ ᐅ ᑭᓵᔪᓂᓯᐃᓂᓄ ᑭ ᑎᐯᐩᐢᑫᒥᓴᑭ ᑲᓵᑎᓯᓂᐃᓂᓄ ᐅ ᑭᓵᔪᓂᓯᐃᓂᓂᓂᵡ ᐃᓯᒥ ᒃᵡᐢᓂᓯ ᒃᑭᑫ ᐱᒪᑎᓯᐃᓂᓂᵡ ᐃᓯ.

22 ᐊᑎᐢᓯ ᒪᒃ ᑭᑎᒪᑫᐩᒥᓯᓄ, ᔪᐢᐱᐃᑐ ᑭᑎ ᐃᓯ ᑐᔪᐃᓵᔪᓄ:

23 ᐃᔪᒃᓄ ᒪᒃ ᓄᑦᔪᐃᓂᓄ ᐅᐢᑎ ᐱᒪᑎᔪᐃᓯᓄ, ᐃᑐᐃᑌᵡ ᐁ ᐅᐢᑎ ᑭᑎᐱᐃᑎᓂᓄ; ᑭᑎ ᔪᒃᓵᒉᒃᓄᐤ ᐊᑦᔪᐩᐢᑕᑐᑐ ᐃᓵᑦᐃᑐᓵᓂᓄ ᐁᐅᑦᐃᓐᓄᐤ ᐅᐢᑎ ᒪᓴᓵᓂᓄ ᐁᐅᑦᐃᓐᓄᐤ ᐅᐢᑎ ᒪᒃ

∇ <ᑲ·ᖏᑐᐊ′ ᐋ·ᐢᑭᑲᓄᓵ ᐅᕆᐃ·ᓴᓂᓄᐁ· <ᑲ·ᖏ-ᑐᐊ〉 ᐅᖏᓐ.

14 ᐅᐢᑎᑲ·〉 ᒥᓪ ∇·ᐢᖁᑲᓄ ᑕᐱᐢᑯᒃ ᒪᓴᑭᑯ-ᐋᐊᑯ·ᓄ ᑭᓐ ᐃᓕ ᐋ·ᐱᐢᑲᓵᓄ°, ᑕᐱᐢᑯᒃ ᑯᓪ ∇ ᐃᓕ ᐋ·ᐱᐢᑲᓵᓄ〉; ᒥᓪ ᐅ ᐢᑭᓕᑲ· ᑕᐱᐢᑯᒃ ∇ ᐃᓕ ᒪᘈᑲ·ᓄ〉 ᐃᐢᑯᑌ°;

15 ᐊᓂᐃ ᒪᑲ ᐅ ᓕᖁ ᑕᐱᐢᑯᒃ ᑲ ᒥᐋ·ᓕᖅ ᐅᖏᐋ·ᐱᐢ ᒪᓪ ᐱᑯ ∇ ᐃᐢᑲ·ᑌᑭ ᑎᑲᐱᐢᓕᓕᑐᓂ*, ᐊᓂᒪ ᒪᑲ ᐅ ∨"ᐋᑯᓕᐃ·〉 ᑕᐱᐢᑯᒃ ∇ᑭᐢᑕᐁ·ᑎᑖᑭ Γ"ᑊ′ ᓂᐱᖅ.

16 ᑭ" ᐋᖏᐁ·° ᒪᑲ ᐅ ᑭ"ᑭᓂᓵᑭ* ᑌᐟᑯ" ᐊᑲ"ᑯᓴᓕ: ᐅ ᔪᓂ* ᒪᑲ ᐅ"ᑭ ᑭ" ᐋ·ᖃᐃ·ᓵ° ᐱᐢᒃᒧᓂᐊ· ᓂᓴ·ᐱᐢ ᓕᒪᑐᓵᓄ°: ᐅᑎᓕᓵᓕᐃ·〉 ᒪᑲ ᑕᐱᐢᑯᒃ ᐱᓕᐟ ∇ ᑭ"ᑭ ᐋ·ᓴᓕᓕᑫ′.

17 ᐃᐢᐱ ᒪᑲ ᐃ·ᓴᐸᒪᐢ, ᓂ ᑭ" <"ᑭᓕᓵ·〉 ᐅ ᓕᑎ* ᑕᐱᐢᑯᒃ ∇ ᓂᐱᔪ〉. ∇ᐃᓕ ᒪᑲ ᐅ ᑭ"ᑭᓂᐢ ᓂ ᑭ" ᐅ"ᓕ ᐱᒥᓂ〉, ᐅᒥᓕ ∇ ᐃᓕ′, ∇ᑲᐃ·ᓴ ᓄᐢᑕᑦ, ᐅᐸᓕ ᐅᒪ. ᓂᐢᑕᑦ ᒥᓪ ᐃᐢᑲ·ᑲᐢ:

18 ᓅᓴ ᐅᒪ ᑲ ᐱᒪᑎᓕᓴᓕ〉, ᒥᓪ ᑲ ᑭ" ᓂᐱᔪ〉, ᑭᐢ′, ᒪᑲ, ᓂ ᓵᐢᐱᒥ ᐱᒪᑎᓕᓴ〉, ∇ᒣ〉; ∇ ᐊᔪᓕ〉 ᒪᑲ ᐊᐱ"ᕆᑲᐃᑲᓵ ᑲᑭᔭᐃᑯ* ᒥᓪ ᓂ>ᐃ·ᓂ*.

19 ᒪᓕᓵ"ᐊ ᐊᓂᐃ ᑲ ᑭ" ᐋ·<"ᕆᒪ〉, ᒥᓪ ᐊᓂᐃ ᑲ ᐃ"ᕆᑲ·"ᑭ, ᒥᓪ ᐊᓂᐃ ᐅ〉ᐢᑫᐃ"-ᕆᑲ·"ᑭ;

20 ∇ ᐃᓕ ᒪᒪᐢᑲᑌᓵ"ᒉᑫᓕᓕ ᑌᐸᑯ" ᐊᑲ"ᑯᓴᓕ ᑲ ᑭ" ᐋ·<ᒪᓕᓕ ᐅᖏᐃ·ᓕᓂᔭᐃ· ᐋ·ᖃᑫᐢᑌᓂᑲᓵᑎᑲ·. ᐊᓂᑭ ᑌᐸᑯ" ᐊᑲ"ᑯᓴᓕ ᐅᑲ·ᓂᑭ ᐅ〉ᐟᐁᐊ ᑌᐸᑯ" ᐊᔪᒥ"-ᐅᐃ·ᑲᒥᑲ· ᐅ"ᓕ: ᒥᓪ ᑌᐸᑯ" ᐋ·ᖃᑫᐢᑌᓂᑲ-ᓵᑎᑲ· ᑲ ᑭ" ᐋ·<"ᕆᒪ〉, ∇ᑲ·ᓂ ᑌᐸᑯ" ᐊᔪ-ᒥᐅᐃ·ᑲᒥᑲ·.

ᒪᑎᓇᒪᑲ〉 ᓄᓇ.

1 ∇〉ᓕᐟ ∇ᐱᓴᐢ ᐊᔪᒥ"ᐅᐃ·ᑲᒥᑯ* ᑲ ᐊᑭ′ ᒪᓇᓇ"ᐊᒪᓕ: ∇ᐅᑯᓂ ᐅᐅ ᐃᑌ·° ᐊᓇ ᑲ ᒥᒥᒥᓵᓲ ᑌᐸᑯ" ᐊᑲ"ᑯᓴᓕ ᐅ ᑭ"ᑭᓂᐢᑭᓕ, ᑲ ᐱᒧᑌ′ ᑕᐢᐸᐃ·ᓕᓂᐢᑲᑌᓵ ᐃᓕ ᑲ ᐊᑭ〉, ᑭᐢᐱ〉 ᐅᑲ ᒥ"ᑭᔪᐅᐃ·ᐊᐃ· ᓂᑯᓕᐃ·ᐊᐃ· ᐅᑯᓕᐃ·ᕆᓇᓵ"ᒪᒪᓂ.

6 ᒪᓴ ᐅᒪ ᑭ ᑕᐱ〉, ∇ <ᑲ·ᕆᒪ〉 ᐅ ᑎᓇ"ᑭᑫ-ᐃ·ᓂᐊ·ᐊ· ᓂᑯᔪᐊ·ᐊ· ᐅᑯᓕᐃ·ᕆᓇᓵ"ᒪᒪᓂ, ᓅᐢᑕ ᑲ <ᑲ·ᕆᒪ〉.

7 ᐊᓇ ᐃᓴ ᑲ ᐅ"ᒪᐊ·ᑲ′, ᑭᔪᐢ ᑲᑕ ∨"ᒪᑕ ᐊ"ᑎᓵ ∇ ᐃᕆ′ ᐊᔪᒥ"∇ᐃ·ᑲᒥᑲ·; ᐊᓇ ᐃᓴ ᑲ ᓴᑯ"ᕆ·′ ∇ᐅᑯ ᑫ ᒥᔪ〉 ᑭᑭ ᒪᓐᓇᑭᓕᐃ· ᒥᐢᑎᑲ·, ᐊᓂᐃ ᑕᐱᐢᑯᒃ ∇ᑭᐢᑕᐁ·ᑎᑖᑭ Γᐢᑎᑲ·, ᐊᓂᐃ ᑕᐱᐢᑯᒃ ∇ᑭᐢᑕᐁ·ᑎᑖᑭ ᑲ ᐊᔪᒥ"ᐅᐃ·ᑲᒥᑲ·.

8 ᒪᓴ ᐃ·ᔪᐅ ∇〉ᓕᐟ ᓕᐟᕆᓇ ᐊᔪᒥ"∇ᐃ·ᑲᒥᑯ* ᑲ ᐊᔪᐟ ᒪᓕᓇ"ᐊᒪᓕ; ∇ᐅᑯᓂ ᐅᐅ ᐃᑌ·° ᐊᓇ ᓂᐢᑕᑦ ᒥᓪ ᐃᐢᒃᒧᓕ, ᐊᓇ ᑲ ᑭ" ᓂᐱᔪ〉, ᒥᓪ ᑲ ᐱᒪᑎᓕᓴᓕ〉;

9 ᓂ ᑭᐢᑫᐃ"ᑌ〉 ᑲ ᑕᐢᑫᐃ·ᓇ, ᒥᓪ ᑲ ᒉᓕ-ᒥᓕᐃ·〉, ᒥᓪ ᑲ ᑭᑌᒪᓕᓕᐃ·〉, (ᒪᓴ ᑲ ∇·ᔪᑎᓕ〉) ᒥᓪ ᒪᓴ ᓂ ᑭᐢᑫᐃ"ᑌ〉 ᐅ ᐢᐢᑕᒧᐃ·ᓂᔪᐃ·ᐊ· ᐊᓂᓀ ᓂ ᔪᐃ·ᓵᓄ〉 ᑲ ᐃᑌ·ᑭᐢ, ∇ᒃ ᒪᓴ ∇ᐅᑯᓂ ∇〉ᐃᐃ·ᒃᓂᐃ·ᑭᐢ, ᒪᓴ ᐅ ᑭᓕᐃ·ᑭᐢ, ∇ᒃ ᒪᓴ ᑲ ᐅᑯᓵᓴᐃ·ᓂᔪᐃ·ᐊ· ᐊᓇᓕᓕᓕᓕᓂᐃ·ᑭᐢ ᐊᓂᓀ ᓂ ᔪᐃ·ᓵᓄ〉 ᑲ ᐊᓇᓕᓕᓕᓕᓂᐃ·ᑭᐢ ᐊᓇ

ᐊᖏᓚˣ ᐁ ᐃᒋᐟ ᐅᑦᓴᒥᖏᐁᐃᓐᑲᒥᑲᑦ; ᐊᓐᓇ ᐃᓴ ᓄ ᓴᑯᓂᒃᐟ ᐁᐅᑯ ᓄ ᒪᓕᐠ ᑭᓕ ᒪᓕᐟ ᐁᐧᓕᒧᒋˣ Lᓇ, ᓂ ᑲᓕᑉ Lᒃ ᐊᐧᐱᖏᓂᑦᑐ, ᐊᓂᑕ Lᒃ ᐊᓕᓂˣ ᐅᓪᑭ ᐃᐧᖏᐊᐧᑦ ᐁ Lᓕᓇᖏᐃᒃᑌᕐᓂˣ, ᐊᓂL ᐁᒃ ᐊᐃᐧᓴᐠ ᐊᐅᓕᓂᓂᑉ ᑲ ᑭᓪᓕᕆᑦᓂˣ, ᐱᐃ ᐊᓇ ᑲ ᐅᑎᓇˣ.

18 Lᒃ ᐃᐧᓴ ᐁᐠᓕ ᐊᓂᑕ ᑕᐧᐁᑕᐧᐅᐊ ᐊᓴ-ᒥᐁᐃᐧᖏᒥᓕˣ ᑲ ᐊᐠᐟ, Lᓕᓇᖏᐊᒪᑉᐧ; ᐁᐅᑦᓂ ᐅᐅ ᐃᑌᐧᑉ ᑭᓴᒪᓂᐃᐧ· ᑯᓕᓴˣ ᐃᓪᓂᐅᑉ ᑲ ᐃᓕᓴᖏᓂᓕᑦ, ᐊᓇ ᕿᐱᒋᐟ ᐁᓕᒪᑕᖏᓂᐟ ᐃᓪᓂᐅᑉ ᑲ ᑭᓪᓕᕆᑦᓂˣ ᐁᐧᓕᒧᒋᐟ ᐁᐧᓕᒧᒋᐟ ᐁᓕᓴᐠ ᐁᐧᓕᒧᒋᐟ ᐁᐧᓕᒧᒋᐟ ᐁᐧᓕᒧᒋᐟ

ᒥᒥᒥᓐ ᐊᓂᒪ ᑲ ᐊᐅᓴᓕ, ᐅᑲ ᐊᐃᓗᓴ ᐊᓕᓯ-ᓴᓂᐤ ᑭᓯ ᑐᑎᓐ ᑯ ᑭᒪᐸᑎᑐᑎᑦ.

12 ᐊᓐ ᐃᔪ ᑲ ᓴᑯᖅᑕᓗ᙮ ᓂ ᑲ ᐃᓗᐊᐤ ᑭᑭ ᓱᐸᐃᓗ᙮ ᐅ ᑭᖅᑎᐊᒥᖅᐅᐃᓱᑎᓂᔅ ᓂ ᑭᔪᒪᓂᔪᒪ, ᓇᒪᐃᓴᑲ᙮ᐤ: ᐅᑯᓗ ᒪᐅ ᓂ ᑲ ᒪᓗᓇᖅᐊᒪᐊᓱᐤ ᐅ ᐃᓐᖅᓴᐃᓂᓱᐤ ᓂ ᑭᔪᒪᓂᔪᒪ, ᒥᓇ ᐁ ᐃᓗᓂᖅᑐᔪᔪ ᐅ ᔨᑐᓇᐤ ᓂ ᑭᔪᒪᓂᔪᒪ; ᐅᑲ᙮ᓂᒪ ᐅᓐᑭ ᑭᔪᒪᓂᔪᒪ, ᐊᓂᒪ ᑭᖅᑎᐊᒥᖅᐃᓱᐤ ᓂ ᑭᔪᒪᓂᔪᒪ; ᐅᑯᓗ ᒪᐅ ᓂ ᑲ ᒪᓗᓇᖅᐊᒪᐊᓱᐤ ᐅ ᐃᓐᖅᓴᐃᓂᓱᐤ ᓂ ᑭᔪᒪᓂᔪᒪ.

13 ᐊᓐ ᐃᔪ ᑲ ᐅᑕᐊᑲᑦ, ᑭᔪᑦ ᑲᑕ ᐯᖅᑦᑦ ᐊᖅᑎᐅ ᐁ ᐃᓐᑦ ᐊᓂᒪᐅᓐᖅᑐᑦ ᐅᐅᑎᐊᓐᓂᖅᑐᑦ ᑲ ᐊᐃᓗᐊᐤ

ᖃᐃᓕᓴᐅᓐ ᓂᓗᓪᓚᐅᓐ.

1 ᓂ ᑭᐃᓐ ᐊᑦᓚᐃᓕᐅᑎᑦ ᓚᒃ ᐅ ᑭᐃᓐᓂᑭᓕᓐᓂᕐᕕᖅ ᐊᓐ ᐅᑭᒪᐊᓚᐃᓕᓂᓂᕐᖅ ᖃ ᐊᐱᐅᑎᑦ, ᒪᓕᓪᖃᓚᐅᓐ ᐅ ᒪᓕᓪᖃᐃᓚᑐᑎᑦ ᐱᐃᓐᓕ ᑭᓪᓕ ᐅᑦᐱᖃᓂᓚᒃᖃᕐ ᐅᐃᓐᓕᓐᓂᕐᕕᖅ ᐅᐃᓐᓕᓐᓂᕐᕕᖅ ᐅᐃᓐᓕᓐᓂᕐᕕᖅ

ᐱᓪᓚᐣ ᒥᓪᓚᐢ ; ᐊᑦᖠᓐᓂᓗ ᒪᒃ ᐅᒃ ᑭᓗ ᐃᓕᖏᐊᒪᓕᒃ ᐱᒋ ᒥᓇ ᓗᓂᓇᓗᐅᓕᓐ.

7 ᐃᓪᐸ ᒪᒃ ᖃ ᕿᓐᑭᑌᙱᓇˣ ᐊᓂᒪ ᓄᐅ ᐊᓚᓪᑭᐃᐊᓐᓂᓕᒃ, ᓂ ᑭᑎ ᐯᑌᑕᒪᓐᓕ ᐅᐯᑌᑕᓚᓗᐃᓐᓕ ᐊᓇ ᓄᐅ ᐱᓗᓂᑭᐤ ᐅ ᐃᑌᓐᓗ, ᐋᓐᑦᑦ ᐯᐋᓐᓴᑌᑦ.

8 ᓂ ᑭᑎ ᐃᓪᒉᐱᒃ ᒪᒃ, ᐅᓚᓗ ᓂ ᑭᑎ ᐋᓐᓴᒪᓐ, ᐅ ᐋᓐᓄᐃᓐᓗᓗᓗ ᒥᓪᑎᑎᓐ; ᐊᓂᒪ ᒪᒃ ᐅ ᐃᓐᖏᓚᐋᓐᓗᓗ ᓂᐳᐃᓐᓗ ᑲ ᑌᑕᐱᑐᐋᓐᓗᓗ ᑲ ᑭᑎ ᐱᓪᓚᐣ ᐃᓐᓂᑕᖏᓐᓗᓗ, ᑲᑭᑫ ᐃᓪᓚᐣᑐᓂᓗᓗ ᐱᓪᓚᐣ ᑭᑎ ᐃᓐᓂᑕᖏᓐᓗᓗ ᐱᓪᓚᐣ ᐅᑎᓐᓗᓗ ᐅᑎᓐ ᐱᓪᓚᐣ ᐅᑎᓐ ᐅᑎᓐ ᐱᓪᓚᐣ ᐅᑎᓐ ᐱᓪᓚᐣ ᐅᑎᓐ ᐱᓪᓚᐣ

ᒪᓂᔨᒥᓴᐣ ᖏ ᐊᐱᐣ ᐅᑭᒪᐊᐧᐃᐧᐁᓐᓂᐣ, ᒥᓇ ᒪᓘᔭᑎᐢᐣ.

11 ᖏᐦᑭᔭᐤ ᒪᒃ ᐁᐢᑭᐊᐢ ᑭᐦ ᐊᓱᖏᖏᐸᐃᓇᐊᐣ ᐅᑭᒪᐊᐧᐃᐧᐁᓐᓂᐣ, ᒥᓇ ᑭᐦ ᐊᓱᖏᖏᐸᐃᓱᐢᑕᐁᐊᐣ ᖏ ᓄᖏᓂᐦᑭᐦᒋᓴᓂᐣ, ᒥᓇ ᓂᐅ ᐱᓯᑕᐊᐣ, ᒥᓇ ᐁ ᑭᐦ ᐊᐦᑕᓂᐅᑎᐢ ᐅᑭᒪᐊᐧᐃᐧᐁᓐᓂᐣ, ᐅᑋᓯ ᐁ ᑭᐦᐃᐧᐁᓐᓂᐦᑭᐦᒋᓴᓂᐣ, ᒥᓇ ᐁ ᑭᐦ ᐅᐱᑭᐦᑖᐧᐃᐧᐁᓐᓂᐦᑭᐦᒋᓴᓂᐣ, ᒥᓇ ᐁ ᐊᐦᑕᓂᐅᑎᐢ ᐅᑭᒪᐊ

ᐊᓂᕐᓂᖅ; ᐅᐊᓪ ᓯᒃ ᐊᓂᕐᓂᖅᓄᓂᓄᓪ ᑭᐦ ᐅᐃᓕ ᓭᒪᑦᑕᐃᓐᓄᑐᑎᓪᓗᒍ, ᒐᕙᒪᓚᒃ ᐅ ᑲᑎᖅᓄᖅᑐᖅᓄᖅ ᑭᐦᓂᖅᓄᖅ ᐅᐃᓐᓄᖅᑐᖅᓄᖅ ᑭᐦᓂᖅᓄᖅ ᐅᐃᓐᓄᖅᑐᖅᓄᖅ ᐊᓂᕐᓂᖅᓄᖅ ᐅᐃᓐᓄᖅᑐᖅᓄᖅ ᐊᓂᕐᓂᖅᓄᖅ ᐅᐃᓐᓄᖅᑐᖅᓄᖅ.

3 ᐅᐅᑦ ᓯᓚᖅ ᑲᓐᖅᑕᐃᓐᓄᑦ ᑭᐦ ᐱᐅᐦᐃᓐᓄᑦ ᐅᑕᐱᓴᐃᓕᓴᒥᑦ ᐊᑐᕐᓂᖅ ᐃᓕᓴᐃᓕᓴᒥᑦ ᐅᑕᐱᓴᐃᓕᓴᒥᑦ ᐅᑕᐱᓴᐃᓕᓴᒥᑦ ᐅᑕᐱ

3 ᐁᑯᓕ ᐁ ᑭᑊ ᒥᓪᓯᐊ ᑌᐯᔨᓕ, ᓯᐱᓐᑫᒻ ᒥᓕᐱᓕᐣ ᐃᔦᓄᓕ: ᐃᓪᐱ ᒪᓴ ᑲ ᑌᐯᔨᓕ, ᑌᔦᑯᐊᑊ ᐱᖅᓕᐊᔨ ᑭᑊ ᐯᐅᓯᓂᓯᑦᑕᔨ ᐁ ᐯᐅᓯᓂᓯᑦᑕᔨᓕᔨᓕᔦᓕᔨᓐ. 4 ᐃᓪᐱ ᒪᓴ ᐊᓂᑭ ᑌᔦᑯᐊᑊ ᐱᖅᓕᐊᔨ ᑲ ᐯᐅᓯᓂᓯᑦᑕᔨᓕᔨᓕᔦᓕᔨᓐ, ᐅᖅ· ᐊᔨᒪᓕᓇᓐ-ᐃᐊᖏᓗ: ᓂ ᑭᑊ ᐯᐅᑌ ᒪᓴ ᐃᑌᔨᐃᔨ ᑭᐳᑭᓕᓕᔨᓐ ᐁ ᐁ ᐅᓐᑭ ᐃᑎᔨᓗᓗ, ᑭᓪᓕᓇᔨᓕᑎᓐᓯ ᐊᓂᐃ ᓇᖅᓗᓐ ᐁ ᑭᑊ ᐯᐅᓯᓂᓯᑦᑕᔨᓕᔨᓕᔦᓕᔨᓐ ᐱᖅᓕᐊᔨ ᑲ ᑭᑊ ᐯᐅᓯᓂᓯᑦᑕᔨᓕᔨ, ᐅᖅᐃᓐᓗ ᒪᓴ ᐃᓐᓯᑦᑕᔨᓕᔨᓐ.

5 ᐁᑯᓕ ᐊᓇ ᐅᔨᓴ ᑲ ᐊᔨᓪᒪᒻ ᐁ ᓂᓪᐃᓪᓗ ᐊᔨᓐᒪ ᑭᑊ ᐯᐅᑲᑦᑕᔨᓕᔨᓐ, ᑭᑊ ᐃᓪᓚᑯᓇᔪ ᐅ ᑎᑢ ᑭᑊᑲᑦᑕᔨᓕᔨᓐ, ᑭᑊ ᐯᐅᑲᑦᑕᔨᓕᔨᓐ. 6 ᐁᑯᓕ ᐁ ᑭᑊ ᐯᐅᑲᑦᑕᔨᓕᔨᓐ ᐃᔨᓐ ᐅᓕᑢ ᑲ ᐱᓕᓐᓕᔨᓕᔨᓐ, ᑭᑊ ᐯᐅᑲᑦᑕᔨᓕᔨᓐ ᐁᑯᓕ ᐁ ᐱᓕᓐᓕᔨᓐ, ᑭᑊ ᐯᐅᑲᑦᑕᔨᓕᔨᓐ ᐁᑯᓕ ᐁ ᐱᓕᓐᓕᔨᓐ, ᐊᓂᒪ ᐅᖅ ᑭᓂᓪᓕᔨᓐ

ᓴᓂᐊᓕᓵ ᑭᖅ ᓂᐸᐃᑲᓵᓵ : ᑲ ᐃᓐᓄᐃᓄᓕᖅ ᒪᓕ ᐃᓵᓗ ᑭᖅ ᓴᖅᑭᐊᓕᓵ, ᕿᓄᓕ ᐅ ᑭᖅ ᒪᒪᖏᓯᐊᓄᕐ ᑭᓴᒪᓂᔨᐊᓕ ᑭᖏᑕᓄᓕᖓᔪᓐ ᑲ ᐊᑦᓴᓕ′.

14 ᓅᓴᓵ ᑲᑲᑦᑭᓄᐊᓵ ᒪᓗᐃᓂᓴᓕᓵ; ᑭᐟᐟ, ᒪᓕ, ᓂᐟᑐ ᑲᑲᑦᑭᓄᐊᓵ ᐯᑭᓄᓂᓴᓕᓵ.

15 ᑌᓴᓄᑦᑎ ᒪᓕ ᐅᔨᓂᖅ ᑭᖅ ᑭᑐᖏᓵ; ᑭᖅᑎ ᐃᑌᐊᐃᓐᓇ ᒪᓕ ᑭᖅᑎᓄᓄᓄᓕᓄᓵ ᑭᖅᑎᓄᓄᓄᓕᓄᓵ ᑭᖅᑎᓄᓄᓄᓕᓄᓵ

ᓂᐱᓕᕐᓄ ᑭᖅᑎ ᑭᓴᐱᓂ ᐅ ᔪᓂˣ ᑲ ᑭᖅ ᐅᖅᑎ-ᕿᓕᓕᓂ.

17 Ḷᑲ ᑭᖅᑎ ᑭᓴᐱᓂ ᑭᖅ ᑭᓯᑦᐃᓕᐊ ᐃᓐᓀᐃ·ᐃ, ᐅᑯᓂ ᐅ ᑭᖅ ᓯᐅ·ᖅᑌᓂ, ᑭᓯᓂᐅᓂᒪᓂ, ᑲ ᐃᓐᑯᓂᓕᓂ ᐅ ᕆᐃ·ᓯᒥᓯᓕᐊ·, ᐊᓂᐃ ᑲ ᖃᓄᐃᓕᐊᓂ ᐱᓴᒪᓂᔪᐊᑦ· ᐅ ᑲᑫᑭᒧᐅᓂᐃ·ᐃᓂᓕᐊ·, ᕆᓇ ᑲ ᐊᑦᓂ, ᐅ ᑕᓯᒧᐃᓂᐃᓂ ᑲᓴᓐ ᑲᔭᐟᐢᓂ.

Ḷᓂᓇᒪᑲᓗ ᒥᑦᑕᖅᓴᓂ, ᓂᓪᓕᐊᓂ.

1 ᓂ ᑭᖅ ᓄᓪᐸᐃᓗ Ḷᑲ ᐅ ᓴᑲᐊ·ᓵ ᑭᖅᑭᑲᒥᓂ, ᐅᑯᓂ ᐅ ᑭᖅ ᐊ·ᐸᒪᓵ ᐱᓯᑭᑭ ᑭᖅᑭᑲᒥᓂ ᐅ ᐅᖅᑎ ᐸᓯᑯᐟ, ᑌᐸᑯᖅᑐ ᐅᑎᖅᑕᐃᖅᑐᖅ ᐅᖅᑎ ᐅᑦᑕᖅᓴᓂ ᐅᑎᖅᑐᖅ, ᑕᖅᑐᖅ ᐅᑦᑕᖅᓴᓂ ᐅᑎᖅᑐᖅ ᐅᑎᖅᑐᖅ ᐅᑎᖅᑐᖅ

ᐅ ᐯᖏᑦᑎᓯᒻ ᑭᖓ ᐱᓗᓯᐊᓘᑦ : ᓂ ᑭᖓ ᐯᖏᑦᑎᓯᐊᓘᑦ ᒪᒃ ᐅ ᐯᖏᑦᑎᓯᒻ ᐅ ᑭᐃᖓᑎᕐᓇᐊᓘᑦ ᐅ ᑭᐃᖓᑦᑎᓯᒻ ᐅ ᑭᐃᖓᑎᕐᓇᐊᓂᐊᓘᑦ :

3 ᐅᑯᓯ ᒪᒃ ᑭᖓ ᓇᑲᒧᐊᓘᑦ ᒪᓇ ᐱᓯ ᐅᐢᑭ ᓇᑲᒧᓗ ᐅᒋᐢᓪᒪᓕᐢᑐᑦ ᐅᑭᒪᓪᓚᐊᐱᐊᓘᑦ, ᒥᓇ ᑲ ᓂᑦᖃᓄᐅᖏᓐᓇᑯᓯᒻ : ᓇᒪᐃᓐᓗ ᒪᒃ ᐊᐃᓐᓗᑦ ᐊᓯᓯᓂᓂᐤ ᑭ ᑲᐢᑭᑕᖖ ᑭᖓ ᑭᐢᖖᖏᓐᓇᑦ ᐅᑕᑯ ᓇᑲᒧᓗ, ᐱᓯ ᐊᓂᑭ ᒥᐦᐩᒥᓇᓇᖖ ᑭᖓ ᐅᖏᓪᓗᓐᓂᒃ ᐅᑭᐢᖖᖏᓐᓇᑦ ᓴᓪᓕᐊᓐᓗ ᒪᒃ ᐊᐃᓐᓗᑦ ᐅᑭᐢᖖᖏᓐᓇᑦ ᐅᑭᐢᖖᖏᓐᓇᑦ ᐅᑭᐢᖖᖏᓐᓇ

ᒪᒃ ᑲ ᑭᓱ ᑲᓀᒪᓕᓪᓘ ᐱᓯᑭᐊᑦ, ᒥᓪ ᐅᒪᓪᓚᓐᓂᒃ ᒥᓪ ᐅ ᑭᓱᓪᓚᓇᐅᑎᐅᓚᓐᓂᒃ, ᒥᓪ ᐅ ᑕᑦᓯᓪᓚᓐᓂᒃ ᒥᓪ ᐅ ᑕᑕ"ᑭᖏᑐᓴᓐ ᐅ ᐃᓕᓴᐅᓕᓐᓄᑦ, ᑭᓱ ᓄᑦᐊᓕᓐᓄᑦ ᓀᓪᓚᓐᓂᒃ ᐅᓪᓚᓐᓂᒃ ᐅᓪᓚᓐᓂᒃ ᐅ

16 ᑭᐃᓐ ᒪᐊᓐᓂᐅᐤ ᒪᓗ ᐊᓂᑦ ᐃᐸᕗᐅᐃᓐ· ᑭᓴᓐ-
Δ·σˣ ᐊᖏᒪᑫᔪ ᓗ ᐃᓗᓂᓄᐅᑉ.
17 ᑌᕐᔪᐃᐤ ᒪᓗ ᐅᔪᓯᕗ ᑭᐃᐤ ᑲ ᓱᓚᐃᐤ ᑲ ᐃᓗᓂᓄᐅᑉ
ᒪᓗ ᑭᐃᐤ ᐅᐃᓐᑭᕐᓂᐅ ᑭᐃᐤ ᓴᓐᑦᓂᐊᓐᓂᖅ ᑲ ᐃᓗᓂᓄᐅᑉ
ᐅᐃᓐᑭᕐᓂᐅ ᑭᐃᐤ ᓴᓐᑦᓂᐊᓐᓂᖅ ᑲ ᐃᓗᓂᓄᐅᑉ ᐅᐃᓐᑭᕐᓂᐅ
ᑭᐃᐤ ᓴᓐᑦᓂᐊᓐᓂᖅ ᑲ ᐃᓗᓂᓄᐅᑉ ᐅᐃᓐᑭᕐᓂᐅ ᑭᐃᐤ
ᓴᓐᑦᓂᐊᓐᓂᖅ ᑲ ᐃᓗᓂᓄᐅᑉ ᐅᐃᓐᑭᕐᓂᐅ ᑭᐃᐤ ᓴᓐᑦᓂᐊᓐᓂᖅ
ᑲ ᐃᓗᓂᓄᐅᑉ

ᐅ ᑭᖅ ᑭᓐᑲᐊᓗᖅ ᐊᓇ ᐱᓯᓂᑭᓄ, ᐅᐅᑯᓂᓕ ᑲᑦ ᕿᑲᖓᑕᐅᓕᖅ ᐱᓯᑲᖓᑎᓕᖅ, ᐅᑯᓂ ᑲᑦ ᑭᖅ ᐊᓕᕐᓂᖅ ᐅ ᐃᓚᓯᓄᑦ, ᐃᓕᑯᓂᓕ ᒪᓕ ᑲᑦ ᐅᖓᑕ ᐃᓐᓇᐃᓐᓂᖅ.

17 ᑭᖃᒪ ᑭᓴᒪᓂᔭ ᑭᖅ ᐊᓐᓴᐅᓂᖅ ᐅ ᑌᖏᐅᓵᓄ ᑭᑦ ᑎᐱᔭᑕᒥᓯᖅ, ᐅᑯᓂ ᑭᑦ ᐃᓕᑎᐅᔭᓯᖅ, ᐅᑯᓂ ᑲᑦ ᑎᓪᓗᒍ ᐱᓯᓐᑭᓕᖅ, ᐱᓵᓐ ᑭᓴᒪᓂᔭ ᐅ ᑎᑌᓘᐃᓕᖅ ᑭᑦ ᐅᖓᑕ ᐱᓯᓐᑭᓕᖅ, ᐱᓵᓐ ᑭᓴᒪᓂᔭ ᐅ ᑎᑌᓘᐃᓕᖅ ᑭᑦ ᑎᐱᔭᑕᒥᓯᖅ.

18 ᐊᓘ ᒪᓗ ᐃᓐᓇᐅᑦ ᑲ ᑭᖅ ᓯᓚᒪᑉ ᐅᑲᓐᒪ ᑭᖅᑯᑎᓕᖅ ᐅᑎᓪᓗᒥᓂᖅ, ᑲ ᑎᐅᓵᒥᑉ ᑭᖅᑯᑎᓕᖅ ᐅᑦ ᐊᐅᓚᓂᖅ.

ᐃᓕᓴᐃᓚᓐ ᒥᑦᑕᖅ ᐊᐅᓵᓄᐅᑦ.

1 ᑲ ᔭᓂᔪᓕᐅ ᒪᓗ ᐅᐅ ᓂᒃᑲ ᓂ ᑭᖅ ᓯᓚᒪᓄ ᓂᑦ ᐅᐃᑦᔨ ᑭᖅᑎᑉᓂᓪᓗ ᐅ ᐯᐅᖅᑎᔪᓂᑦ, ᐅ ᐊᑲᓂ ᑭᖅ ᓴᓐᑲᐅᐃᓐᓂᐊᓕ; ᐊᓂᒪ ᒪᓗ ᐊᑎᓐ ᑭᖅ ᓯᓚᑲᓄ ᑲ ᐃᑦᐱᖅᓯᓂᐊᓕ.

2 ᑭᖅ ᒥᑦᑕᐃ ᑌᐯᓄ ᒪᓗ ᒪᓐᑲᐃᓄᐯᖅᑕᓯᓂᐊᓂᓚᕆ, ᐅᑎᓂ ᐅ ᐃᑌᓄᑦ, ᕿᐱᔨᐊᓗ ᑲ ᑭᖅᓱᓇᐃᓄᑦ ᐸᖅᑭᑎᓄ, ᐸᖅᑭᑎᓄ, ᐅᓂᓯᓂ ᒪᓗ ᐅᑎᖅᑕᐃᓐᓂᓄᓪᓕ ᒪᑎᑭᓂᑐᑎᓄᑦ, ᑭᓐ ᐅᑎᓂᓯᓂᐊᓂᓪᓕ ᐃᓐᓇᐃᓐᓂᐊᓕ ᐅᑎᓂᓯᓂᐊᓂᓪᓕ ᐅᑎᓂᓯᓂᐊᓂᓪᓕ ᐅᑎᓂᓯᓂᐊᓂᓪ

ᓇᓗᐊᖅᑭᒪᔪᖅ, ᐁ ᐃᑌᓕᑦ, ᑲᑎᒪᔨᖅᑕᕆᔨᒃ, ᑲᑎᒪᔨᖅᑕᕆᔨᒃ ᑭᓚᒪ. ᑭᖑᓂᖅ ᐅᑌᓇᐅᓪ, ᐃᓕ ᑲ ᑭᐲ ᑕᐃᖅᑲᓐᓂᖅ ᐅᑭᐲ ᐁᑦᓂᐊᕐᓂᖅ ᑭᖑᓂᖅ ᐁ ᐃᓕ ᐊᑲᑎᒃᓴ

ᑭᑦᐅᐊᑭᒪᐊᓘᓐ, ᒥᓪ ᑲ ᑎᐯᓄᒃᒪᓗ ᑲ ᑎᐯᓄᒃᑕᒥᓄᒃ.

17 ᓂ ᑭᑦ ᐊᓐᓯᒪᐤ ᒪᓗ ᐁᓗᖅᐸ ᐁ ᓄᓪᓯᐃᓐᓇᓗ; ᑭᑦ ᒥᑕᐃᐃ ᑌᐯᓐᐤ ᒪᓗ, ᐁ ᐃᑦᓯ ᐊᓂᐃ ᑲᓂᐃᖅᑭᑦ, ᐊᑲᑕᒥᓂᖅ ᒪᒧᑦᓴᓪᒪᓕᓄᒃᓯ, ᑲᓪᓗᓂᓂᐊᓂᖅᓯᓂᐃᓐᓇᓗ ᐁ ᑎᐱᐢᑭᓂᖅᓯᓂᐃᓐᓇᓗ ᐁ ᑲᑦᑎᐱ

ᐃᓗᓇᒪᒃᓴ ᓄᓗᒋᓚᐤ ᐯᓴᐃᓴᑦ.

1 ᓂ ᑭᖅ ᐊᓱᐟᖏᑐ ᒪᒃ ᐅᖅᑭ ᑭᖅᑭᑎᓗᓂᖅ ᑭᓇ ᐅᖅᑭ ᐊᖅᑭ : ᑎᑫᒪ ᓂᖅᒌ ᑭᖅᑭᑎᓗᓂᖅ ᑭᓇ ᓂᖅᒌ ᐊᖅᑭ ᑭᖅ" ᐁᐱᔪᓐᓕᐊᓐ. ; ᓇᒪᐃᓴᓗ ᒪᒃ ᑭᓇ ᑭᖅ ᐃ"ᒡᒃᓐᓂ ᑭᖅᑭᒃᓕ.

2 ᓅᓗ ᒪᒃ ᒡᓂ ᓂ ᑭᖅ" ᐊᓱᐟᖏᑐ ᑲᓇᑕ ᐅᑐᓇᓐ, ᐅᖅᑭ ᖃᐅᔨᓴᓛᐊᑦ, ᐱᓴᒪᓂᔪᓗ ᐁ ᐯ ᐅᑦᑭ ᑲᓂᔪᓇᓐ ᑭᖅᑭᑎᓗᓂᖅ ᐅᖅᑭ, ᐅᑲ·ᑲᑕᓗ ᒡᐊᓐᑯ ᓇ"ᐊᑭᖅᑫ·ᐠ ᐁ ᐊ·ᐁᐅ·ᓯᐅᖅᑕᐊᓱ·ᑊ ᐅ ᓇᐯᒪ.

3 ᓂ ᑭᖅ" ᐯ"ᖏᑐ ᒪᒃ ᑭᖅ ᐯ"ᒡᓂᓯᐊᐱᓐ· ᑭᖅᑭᑎᓗᓂᖅ ᐅᑦᑭᖅ, ᐁ ᐃᑕᓐᓂᑦ, ᑮᓐᓯ, ᐃᓐᑭ ᑭᓴᒪᓂᔪ ᐃᓐᖃᐱᑲᑦ, ᐊᐅᓯᓛᓂᖅᓯᓐᓇᓐ, ᐅᑯᓯ ᒪᓇ ᒪᒃ ᐃᓐᑎᑕᑭᐅᓐᒣᐢ, ᒪᒃ ᐅᑕᓯᓯᓇᓂᒥᓐ ᒪᓇ, ᑭᓴᒪᓂᔪ ᒪᓇ ᐃᓐᓴ ᐱᐱᔾᐅᑦ· ᐃᓐᖃᐱᑲᑦ·ᓂ : ᑎᑫᒪ ᑲᑦᓯ ᐊᓴᐊᑦ· ᐁ·ᐱᐸᓯᑦ·.

5 ᐊᓇ ᒪᓇ ᑲ ᐊᐱᓯ ᐅᑭᒪᑫᐱᐃᓇᓂᓂᓂᓂ ᑭᖅ" ᐃᑌ·°, ᐊᑦ·ᐸᓐᑕ, ᑲᖅᓴᓐ ᑫᑲᓴᓂᓇᑦ"ᑉᐠ. ᐅᑎᓯ ᒪᓇ ᓂ ᑭᖅ" ᐃᑎᓐ, ᒪᓯᓇ"ᐊ; ᑎᑫᒪ ᐅᐅ ᐃᑌ·ᐃ·ᓇ ᒡᐅ·ᐃ·ᓂᐊ·ᓇ·. ᒡᓇ ᐊᖅᑲᒃ·ᒥᓯᒪᒃᓇ·.

6 ᐅᑎᓯ ᒪᓇ ᓂ ᑭᖅ" ᐃᑎᓐ, ᓂ ᑭᖅ" ᓯ"ᑉᐠ. ᓅᓴ ᐁᒪ ᐊᐸᑦ ᒡᓇ ᐅᐳᒃ, ᒪᐊ·ᒉ ᓂᖅᒌ ᒡᓇ ᐃᖅ·ᒃ·ᒉ. ᓂ ᒃ ᒧᑎᑢ ᑭᓴᑲ ᐊᓇ ᒃ ᓄᑌᓴᑉᐊᑫ·ᐠ ᐯᒧᐳᒃᐊᓂ ᐊᒪᑎᓯᐃᐃ· ᓂᐱ.

7 ᐊᓇ ᐃᓴ ᒃ ᓴᐻᓪᑉᐠ ᒥᑕ ᑎᐯᓂᖅᒌᑦ ᒃᖅᓴᓂ ᑫᒃ·ᐃᓴ ; ᓂ ᒃ ᖃᓴᒪᓂᔪᑎᑎᓘ ᒪᒃ, ᓅᖅᒌ ᒪᒃ ᓂ ᒃ ᐅᑦᓯᓯᒪᓂ.

8 ᐃᒪᒃ ᐃᓐᓴ ᒃ ᓇᓅᓴᓂᓯᑎᓘ, ᒡᓇ ᐅᑲ ᒃ ᒋᐯ·"ᑉᑫᓘ, ᒡᓇ ᒃ ᒪᒋᓇᐃᓐᑎᓘ, ᒡᓇ ᐅᓂᔪᑉᑫᖏᒃᓕ, ᒡᓇ ᐅᐱᓯᒃ·ᑎᓴᓘ, ᒡᓇ ᑎᑘᐊ·ᓘ, ᒡᓇ ᐅᒪᓇᔪᖏᒃᓕ, ᒥᑕ ᐊᖅᑲᐊ· ᐅ ᑎᑦᐊᒪᓯᐃᐃᓂᐊ·ᓂᐊ·° ᐊᓂᑦ ᓴᐃᐃᓇᐃᓐᓂᖅ ᐊᓂᒪ ᒃᒃ·ᐃᑎᑕ ᐃᑲᐃᓂᓯᓂᖅ ᐊᓂᒪ ᐃᓐᓴ ᓅᓐᓂᑦ ᐃᑦᐃᑕ ᐊᓂᒪ ᐃᓐᓴ ᑎᑦᐊᒪᓯᐃᐃᓂᐊ·ᓂᐊ·° ᐊᓂᑦ ᐃᓐᓴ ᐃᓐᓴ·ᓯᓂᖅ ᐊᓂᒪ ᐃᓐᓴ ᐃᓐᓴ·

25 ᐊᓂᐅᐃ ᒪᓕ ᐃᓐᑲᑎᑉᒪᑦ ᓇᒪᐃᖅᑲᖅ ᑲᒃ ᑭᐸᐃᑲᑌᐅᓂ· ᑭᐅᓴᑲᑭ: ᑭᓇᒪ ᓇᒪᐃᖅᓄ ᑲᒃ ᑎᐱᓐᑲᐢ ᐅᐃᑌ.

26 ᑲᒃ ᓄᒋᐊᖅ ᒪᓕ ᐅ ᒪᒪᑎᒋᓴᐅᖅᓂᓴᐢ ᒥᓪ ᐅ ᑭᒪᐅᖅᓂᑎᒋᓴᐅᖅᓂᓴᐢ ᐊᓂᓴᓴᓂᐊᖅ ᐅᐃᒋ.

27 ᓇᒪᐃᖅ ᒪᓕ ᓇᓂᒋᐢ ᑲᒃ ᐃᓴ ᐱᐢᑐᑫᒪᑲᓐ ᓇᑲ: ᑲ ᐃᖅᓇᕐ ᐅᐃᒋ, ᐊᐳᐢ ᓇᑲ: ᑲ ᒪᓴᐊᑐᓐᓇᑲᒪᑲᕐ, ᐊᐳᐢ ᑲ ᑭᐳᑭᒪᒪᑲᕐ: ᒪᓕ ᐱᐅ ᐊᓂᐅᐃ ᑲ ᒪᓴᓂᓕᐢᓂ ᐅ ᐱᒪᑎᓂᐃᐢ· ᒪᓴᓇᐢᐃᓕᑲᑲᕐ ᐃᓕᓐᓂᐃᐢᓂᐃᖅᓂᕐ ᒪᒪᒋᐢ.

ᒪᓂᓇᒪᑲᓐ ᓅᓴᒋᓇᐢ ᓅᓴᖅᑎᑦ.

1 ᓂ ᑭᐢ ᐃᓕᐢᐸᒋᐃᐢ ᒪᓕ ᐁ ᐯᐢᑲᕐ ᓴᐱ ᐱᒪᑎᓴᓇᐢ· ᓂᐱ, ᐁ ᐃᓕᐢᓴᑲᒋᓐ ᒋᐱᕐᑯᐢ ᐃᓕᐢᐃᐱᐢᑲᓴᓇᐢ· ᒥᓪ ᐁ ᐅᐢᑭᒋᓐᓴᐢ ᑭᐱᓐᓂᐢ, ᐊᓇ ᑲ ᓂᐢᒋᐃᓴᐢᑭᒋᐢ ᒋᒋᐢᐢ ᓅᓴᖅᑎᑦ ᑐ

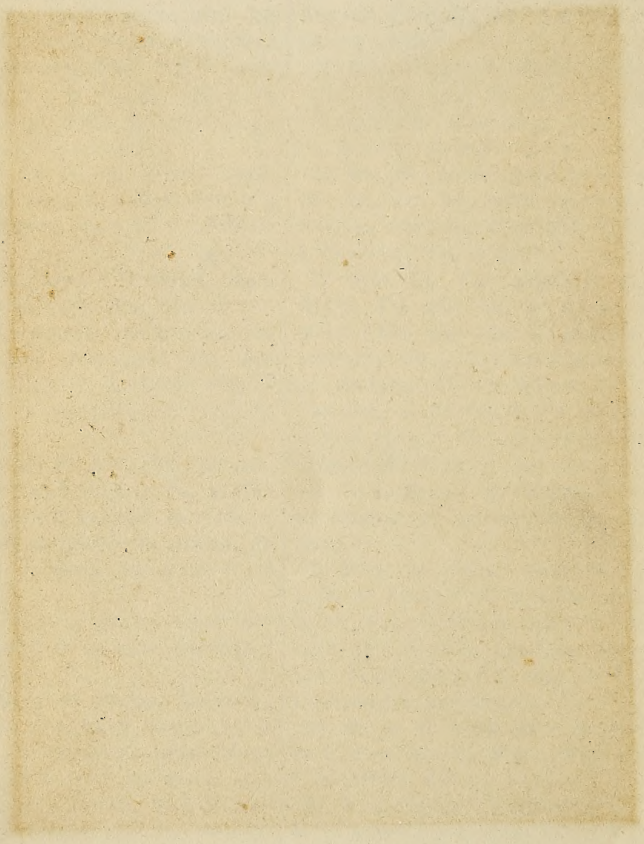

Mason, W.

IOI27. Nouvean Testame